

## निर्वाचक नामावली 2026 S12 मध्य प्रदेश

|  |   |  |              |                         |            |  |       |   |  |            |            |  |            |            |  |                |             |  |       |        |  |      |            |  |         |          |  |
|--|---|--|--------------|-------------------------|------------|--|-------|---|--|------------|------------|--|------------|------------|--|----------------|-------------|--|-------|--------|--|------|------------|--|---------|----------|--|
| विधान सभा क्षेत्र की संख्या, नाम व आरक्षण स्थिति : 104 - डिण्डोरी (अ.ज.जा.)  |   | भाग संख्या : : 245   |              |                         |            |  |       |   |  |            |            |  |            |            |  |                |             |  |       |        |  |      |            |  |         |          |  |
| संसदीय निर्वाचन क्षेत्र की संख्या, नाम व आरक्षण स्थिति, जिसमें विधान सभा निर्वाचन क्षेत्र स्थित है : 14 - मण्डला (अ.ज.जा.) |   |  |              |                         |            |  |       |   |  |            |            |  |            |            |  |                |             |  |       |        |  |      |            |  |         |          |  |
| <b>1. पुनरीक्षण का विवरण</b>   |   |  |              |                         |            |  |       |   |  |            |            |  |            |            |  |                |             |  |       |        |  |      |            |  |         |          |  |
| पुनरीक्षण का वर्ष :  | 2026  | <b>निर्वाचक नामावली की पहचान :</b>                                       |              |                         |            |  |       |   |  |            |            |  |            |            |  |                |             |  |       |        |  |      |            |  |         |          |  |
| अर्हता तिथि :  | 01-01-2026  | विशेष गहन पुनरीक्षण 2026 की मूल नामावली एवं समस्त अनुपूरकों को एकीकृत कर |              |                         |            |  |       |   |  |            |            |  |            |            |  |                |             |  |       |        |  |      |            |  |         |          |  |
| पुनरीक्षण का स्वरूप :  | विशेष गहन पुनरीक्षण 2026  |  |              |                         |            |  |       |   |  |            |            |  |            |            |  |                |             |  |       |        |  |      |            |  |         |          |  |
| प्रकाशन की तिथि :  | 21-02-2026  |  |              |                         |            |  |       |   |  |            |            |  |            |            |  |                |             |  |       |        |  |      |            |  |         |          |  |
| <b>2. भाग व मतदान क्षेत्र का विवरण :</b>   |   |  |              |                         |            |  |       |   |  |            |            |  |            |            |  |                |             |  |       |        |  |      |            |  |         |          |  |
| भाग में आने वाले अनुभागों की संख्या और नाम :   |   |  |              |                         |            |  |       |   |  |            |            |  |            |            |  |                |             |  |       |        |  |      |            |  |         |          |  |
| 1-पाटन-स्कूल, पाटन   | <table style="width: 100%; border-collapse: collapse;"> <tr> <td style="width: 60%;">मुख्य शहर / मुख्य ग्राम</td> <td style="width: 20%;">: पाटन</td> <td style="width: 20%;"></td> </tr> <tr> <td>वार्ड</td> <td>: </td> <td></td> </tr> <tr> <td>पोस्ट ऑफिस</td> <td>: गाड़ासरई</td> <td></td> </tr> <tr> <td>पुलिस थाना</td> <td>: गाड़ासरई</td> <td></td> </tr> <tr> <td>स्थानीय संस्था</td> <td>: गन्नागंडा</td> <td></td> </tr> <tr> <td>ब्लॉक</td> <td>: बजाग</td> <td></td> </tr> <tr> <td>जिला</td> <td>: डिण्डोरी</td> <td></td> </tr> <tr> <td>पिन कोड</td> <td>: 481882</td> <td></td> </tr> </table> |  |              | मुख्य शहर / मुख्य ग्राम | : पाटन     |  | वार्ड | : |  | पोस्ट ऑफिस | : गाड़ासरई |  | पुलिस थाना | : गाड़ासरई |  | स्थानीय संस्था | : गन्नागंडा |  | ब्लॉक | : बजाग |  | जिला | : डिण्डोरी |  | पिन कोड | : 481882 |  |
| मुख्य शहर / मुख्य ग्राम  | : पाटन  |  |              |                         |            |  |       |   |  |            |            |  |            |            |  |                |             |  |       |        |  |      |            |  |         |          |  |
| वार्ड  | :   |  |              |                         |            |  |       |   |  |            |            |  |            |            |  |                |             |  |       |        |  |      |            |  |         |          |  |
| पोस्ट ऑफिस   | : गाड़ासरई  |  |              |                         |            |  |       |   |  |            |            |  |            |            |  |                |             |  |       |        |  |      |            |  |         |          |  |
| पुलिस थाना   | : गाड़ासरई  |  |              |                         |            |  |       |   |  |            |            |  |            |            |  |                |             |  |       |        |  |      |            |  |         |          |  |
| स्थानीय संस्था   | : गन्नागंडा   |  |              |                         |            |  |       |   |  |            |            |  |            |            |  |                |             |  |       |        |  |      |            |  |         |          |  |
| ब्लॉक  | : बजाग  |  |              |                         |            |  |       |   |  |            |            |  |            |            |  |                |             |  |       |        |  |      |            |  |         |          |  |
| जिला   | : डिण्डोरी  |  |              |                         |            |  |       |   |  |            |            |  |            |            |  |                |             |  |       |        |  |      |            |  |         |          |  |
| पिन कोड  | : 481882  |  |              |                         |            |  |       |   |  |            |            |  |            |            |  |                |             |  |       |        |  |      |            |  |         |          |  |
| <b>3. मतदान केंद्र का विवरण</b>  |   |  |              |                         |            |  |       |   |  |            |            |  |            |            |  |                |             |  |       |        |  |      |            |  |         |          |  |
| मतदान केंद्र की संख्या व नाम :   | <b>मतदान केन्द्र की विशेष हैसियत<br/>(पुरुष/महिला/सामान्य) :</b>  |  | सामान्य      |                         |            |  |       |   |  |            |            |  |            |            |  |                |             |  |       |        |  |      |            |  |         |          |  |
| 245 - पाटन   | <b>इस मतदान क्षेत्र के सहायक<br/>(ऑक्जिलियरी) मतदान केन्द्रों की संख्या :</b>   |  | 0            |                         |            |  |       |   |  |            |            |  |            |            |  |                |             |  |       |        |  |      |            |  |         |          |  |
| मतदान केंद्र का भवन व पता :  |   |  |              |                         |            |  |       |   |  |            |            |  |            |            |  |                |             |  |       |        |  |      |            |  |         |          |  |
| प्राथमिक शाला पाटन   |   |  |              |                         |            |  |       |   |  |            |            |  |            |            |  |                |             |  |       |        |  |      |            |  |         |          |  |
| <b>4. मतदाताओं की संख्या :</b>   |   |  |              |                         |            |  |       |   |  |            |            |  |            |            |  |                |             |  |       |        |  |      |            |  |         |          |  |
| <b>आरंभिक क्रम</b>   | <b>अंतिम क्रम</b>   | <b>मतदाताओं की संख्या</b>  |              |                         |            |  |       |   |  |            |            |  |            |            |  |                |             |  |       |        |  |      |            |  |         |          |  |
| <b>संख्या</b>  | <b>संख्या</b>   | <b>पुरुष</b>   | <b>महिला</b> | <b>तृतीय लिंग</b>       | <b>कुल</b> |  |       |   |  |            |            |  |            |            |  |                |             |  |       |        |  |      |            |  |         |          |  |
| 1  | 531   | 260  | 271          | 0                       | 531        |  |       |   |  |            |            |  |            |            |  |                |             |  |       |        |  |      |            |  |         |          |  |

निर्वाचक रजिस्ट्रीकरण अधिकारी द्वारा जारी

Nazri Naksha

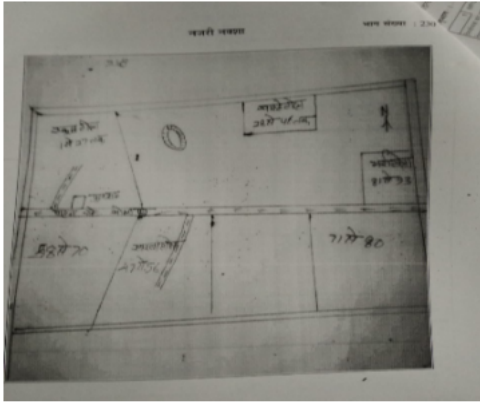

Google Map View



Polling Station Building Front View



मतदान केंद्र के सामने का फ़ोटो



Cad View

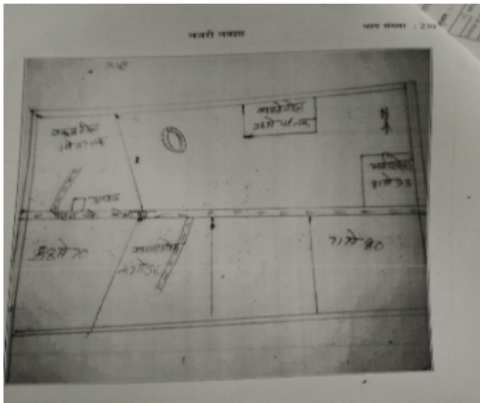

Key MAP View

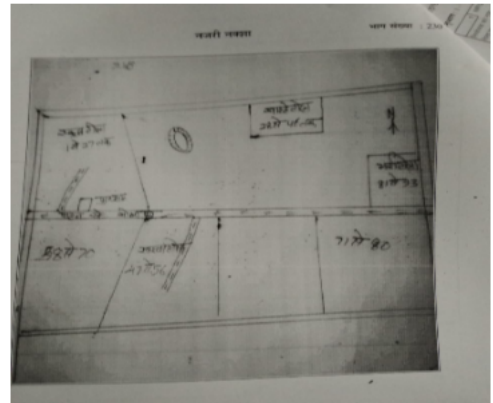

|    |            |  |    |            |   |    |            |  |
|----|------------|--|----|------------|---|----|------------|--|
| 1  | ZYN4667713 | निर्वाचक का नाम : जगत सिंह<br>पिता का नाम: छोटेदाल<br>गृह संख्या : 1<br>उम्र : 53 लिंग : पुरुष             | 2  | KPX1495290 | निर्वाचक का नाम : विरदिया<br>पति का नाम: अमर सिंह<br>गृह संख्या : 32<br>उम्र : 53 लिंग : महिला    | 3  | ZYN4667705 | निर्वाचक का नाम : हीराबाई<br>पति का नाम: जगत सिंह<br>गृह संख्या : 1<br>उम्र : 50 लिंग : महिला        |
| 4  | KPX1495266 | निर्वाचक का नाम : कैलाश सिंह<br>पिता का नाम: बुद्धू सिंह<br>गृह संख्या : 31<br>उम्र : 40 लिंग : पुरुष      | 5  | KPX1495274 | निर्वाचक का नाम : आशिक सिंह<br>पिता का नाम: राम सिंह<br>गृह संख्या : 31<br>उम्र : 38 लिंग : पुरुष | 6  | ZYN3196979 | निर्वाचक का नाम : बीरेन्द्रकुमार<br>पिता का नाम: जगतसिंह<br>गृह संख्या : 1<br>उम्र : 37 लिंग : पुरुष |
| 7  | KPX1495282 | निर्वाचक का नाम : दूजा बाई<br>पति का नाम: कैलाश सिंह<br>गृह संख्या : 31<br>उम्र : 37 लिंग : महिला          | 8  | ZYN3912375 | निर्वाचक का नाम : बसमतिया<br>पति का नाम: बीरेन्द्र<br>गृह संख्या : 1<br>उम्र : 35 लिंग : महिला    | 9  | ZYN3541208 | निर्वाचक का नाम : सुरेन्द्र<br>पिता का नाम: जगत सिंह<br>गृह संख्या : 1<br>उम्र : 32 लिंग : पुरुष     |
| 10 | ZYN3983103 | निर्वाचक का नाम : नन्दनी<br>पति का नाम: सुरेन्द्र सिंह<br>गृह संख्या : 1<br>उम्र : 28 लिंग : महिला         | 11 | KPX1305598 | निर्वाचक का नाम : इतवरियाबाई<br>पति का नाम: रामसिंह<br>गृह संख्या : 1क<br>उम्र : 47 लिंग : महिला  | 12 | KPX1452614 | निर्वाचक का नाम : गुलबिया<br>पति का नाम: राम सिंह<br>गृह संख्या : 1/क<br>उम्र : 54 लिंग : महिला      |
| 13 | ZYN3983020 | निर्वाचक का नाम : महेन्द्रवती<br>पति का नाम: अशोक सिंह मरावी<br>गृह संख्या : 1/क<br>उम्र : 38 लिंग : महिला | 14 | ZYN4667697 | निर्वाचक का नाम : राम सिंह<br>पिता का नाम: छोटेदाल<br>गृह संख्या : 1/क<br>उम्र : 57 लिंग : पुरुष  | 15 | KPX1305580 | निर्वाचक का नाम : अशोकसिंह<br>पिता का नाम: रामसिंह<br>गृह संख्या : 1/क<br>उम्र : 37 लिंग : पुरुष     |
| 16 | ZYN4667689 | निर्वाचक का नाम : सुकमत<br>पति का नाम: नान्हू<br>गृह संख्या : 2<br>उम्र : 58 लिंग : महिला                  | 17 | ZYN0654707 | निर्वाचक का नाम : सविता<br>पति का नाम: आशिक<br>गृह संख्या : 2<br>उम्र : 37 लिंग : महिला           | 18 | ZYN4115499 | निर्वाचक का नाम : विजय<br>पिता का नाम: नान्हू<br>गृह संख्या : 2<br>उम्र : 26 लिंग : पुरुष            |
| 19 | ZYN3444460 | निर्वाचक का नाम : मान सिंह<br>पिता का नाम: दशरथ सिंह<br>गृह संख्या : 3<br>उम्र : 33 लिंग : पुरुष           | 20 | ZYN3874690 | निर्वाचक का नाम : श्यामवती<br>पति का नाम: मान सिंह<br>गृह संख्या : 3<br>उम्र : 33 लिंग : महिला    | 21 | ZYN3982949 | निर्वाचक का नाम : सुमर सिंह<br>पिता का नाम: दशरथ सिंह<br>गृह संख्या : 3<br>उम्र : 30 लिंग : पुरुष    |
| 22 | ZYN3982980 | निर्वाचक का नाम : संपत बाई<br>पति का नाम: सुमर सिंह<br>गृह संख्या : 3<br>उम्र : 28 लिंग : महिला            | 23 | KPX1384635 | निर्वाचक का नाम : धूमनसिंह<br>पिता का नाम: गुहरा<br>गृह संख्या : 4<br>उम्र : 59 लिंग : पुरुष      | 24 | KPX1305606 | निर्वाचक का नाम : छतरसिंह<br>पिता का नाम: हरिसिंह<br>गृह संख्या : 5<br>उम्र : 41 लिंग : पुरुष        |
| 25 | ZYN3196995 | निर्वाचक का नाम : इन्दरसिंह<br>पिता का नाम: हरीसिंह<br>गृह संख्या : 5<br>उम्र : 36 लिंग : पुरुष            | 26 | ZYN3388949 | निर्वाचक का नाम : भुखिया<br>पति का नाम: इन्दर सिंह<br>गृह संख्या : 5<br>उम्र : 33 लिंग : महिला    | 27 | KPX1132125 | निर्वाचक का नाम : रत्तीसिंह<br>पिता का नाम: लोकसिंह<br>गृह संख्या : 6<br>उम्र : 67 लिंग : पुरुष      |
| 28 | ZYN4667648 | निर्वाचक का नाम : फूलमती<br>पति का नाम: रत्ती<br>गृह संख्या : 6<br>उम्र : 59 लिंग : महिला                  | 29 | ZYN4674628 | निर्वाचक का नाम : रतन सिंह<br>पिता का नाम: पती राम<br>गृह संख्या : 7<br>उम्र : 48 लिंग : पुरुष    | 30 | ZYN4674610 | निर्वाचक का नाम : शंकर सिंह<br>पिता का नाम: पती राम<br>गृह संख्या : 7<br>उम्र : 44 लिंग : पुरुष      |

|   |            |   |            |  |            |
|---|------------|---|------------|--|------------|
| 31<br>निर्वाचक का नाम : श्रीमति बाई<br>पति का नाम: रतन सिंह<br>गृह संख्या : 7<br>उम्र : 43 लिंग : महिला           | ZYN3645009 | 32<br>निर्वाचक का नाम : चंपाबाई<br>पति का नाम: शंकरसिंह<br>गृह संख्या : 7<br>उम्र : 41 लिंग : महिला                 | KPX1305614 | 33<br>निर्वाचक का नाम : सुरेंद्र<br>पिता का नाम: रतन सिंह<br>गृह संख्या : 7<br>उम्र : 24 लिंग : पुरुष            | ZYN4974150 |
| 34<br>निर्वाचक का नाम : सतीश<br>पिता का नाम: शंकर सिंह<br>गृह संख्या : 7<br>उम्र : 23 लिंग : पुरुष                | ZYN4964631 | 35<br>निर्वाचक का नाम : अनन्ता<br>पिता का नाम: अमर<br>गृह संख्या : 8<br>उम्र : 51 लिंग : पुरुष                      | ZYN4489944 | 36<br>निर्वाचक का नाम : बजराहिन<br>पति का नाम: धनपत<br>गृह संख्या : 8<br>उम्र : 51 लिंग : महिला                  | ZYN4675146 |
| 37<br>निर्वाचक का नाम : रामवती<br>पति का नाम: चरनसिंह<br>गृह संख्या : 8<br>उम्र : 47 लिंग : महिला                 | ZYN3197001 | 38<br>निर्वाचक का नाम : बुधवरिया<br>पति का नाम: अनन्ता<br>गृह संख्या : 8<br>उम्र : 44 लिंग : महिला                  | ZYN3541109 | 39<br>निर्वाचक का नाम : संजीवन सिंह<br>पिता का नाम: धनपत सिंह<br>गृह संख्या : 8<br>उम्र : 40 लिंग : पुरुष        | ZYN3240918 |
| 40<br>निर्वाचक का नाम : दरवारी<br>पिता का नाम: घुरका<br>गृह संख्या : 9<br>उम्र : 66 लिंग : पुरुष                  | ZYN4674602 | 41<br>निर्वाचक का नाम : बलसिया<br>पति का नाम: दरवारी<br>गृह संख्या : 9<br>उम्र : 63 लिंग : महिला                    | ZYN4674594 | 42<br>निर्वाचक का नाम : रामरजन<br>पिता का नाम: दरवारी<br>गृह संख्या : 9<br>उम्र : 42 लिंग : पुरुष                | KPX1452705 |
| 43<br>निर्वाचक का नाम : राजकुमारी<br>पति का नाम: रामरजन<br>गृह संख्या : 9<br>उम्र : 39 लिंग : महिला               | ZYN3541117 | 44<br>निर्वाचक का नाम : संजय कुमार पट्टा<br>पिता का नाम: दरवारी पट्टा<br>गृह संख्या : 9<br>उम्र : 37 लिंग : पुरुष   | ZYN3197019 | 45<br>निर्वाचक का नाम : नैनवती पट्टा<br>पति का नाम: संजय कुमार पट्टा<br>गृह संख्या : 9<br>उम्र : 33 लिंग : महिला | ZYN3388956 |
| 46<br>निर्वाचक का नाम : जुगगी बाई<br>पति का नाम: गंगा<br>गृह संख्या : 11<br>उम्र : 54 लिंग : महिला                | ZYN4489993 | 47<br>निर्वाचक का नाम : करन सिंह<br>पिता का नाम: गंगा<br>गृह संख्या : 11<br>उम्र : 42 लिंग : पुरुष                  | KPX1131770 | 48<br>निर्वाचक का नाम : जयमती<br>पति का नाम: करनसिंह<br>गृह संख्या : 11<br>उम्र : 39 लिंग : महिला                | KPX1131895 |
| 49<br>निर्वाचक का नाम : भट्टी बाई<br>पति का नाम: छोटाराय<br>गृह संख्या : 12<br>उम्र : 73 लिंग : महिला             | ZYN4674578 | 50<br>निर्वाचक का नाम : दयाल<br>पिता का नाम: छोटाराय<br>गृह संख्या : 12<br>उम्र : 56 लिंग : पुरुष                   | ZYN4674560 | 51<br>निर्वाचक का नाम : मीरा बाई<br>पति का नाम: दयाल<br>गृह संख्या : 12<br>उम्र : 54 लिंग : महिला                | ZYN4674552 |
| 52<br>निर्वाचक का नाम : माहूसिंह<br>पिता का नाम: छोटाराय<br>गृह संख्या : 12<br>उम्र : 53 लिंग : पुरुष             | ZYN4674545 | 53<br>निर्वाचक का नाम : शहद्री बाई मरावी<br>पति का नाम: माहूसिंह मरावी<br>गृह संख्या : 12<br>उम्र : 51 लिंग : महिला | ZYN4667838 | 54<br>निर्वाचक का नाम : यशोदा<br>पति का नाम: भजनसिंह<br>गृह संख्या : 12<br>उम्र : 40 लिंग : महिला                | KPX1305622 |
| 55<br>निर्वाचक का नाम : भजनसिंह<br>पिता का नाम: दयालसिंह<br>गृह संख्या : 12<br>उम्र : 38 लिंग : पुरुष             | KPX1305630 | 56<br>निर्वाचक का नाम : संतोष<br>पिता का नाम: माहू<br>गृह संख्या : 12<br>उम्र : 37 लिंग : पुरुष                     | ZYN3541125 | 57<br>निर्वाचक का नाम : पुरुसोत्तम<br>पिता का नाम: माहूसिंह<br>गृह संख्या : 12<br>उम्र : 35 लिंग : पुरुष         | ZYN3197027 |
| 58<br>निर्वाचक का नाम : चंपापा मरावी<br>पति का नाम: पुरुषोत्तम मरावी<br>गृह संख्या : 12<br>उम्र : 33 लिंग : महिला | ZYN4567079 | 59<br>निर्वाचक का नाम : इतवारी<br>पिता का नाम: सुकालु<br>गृह संख्या : 13<br>उम्र : 78 लिंग : पुरुष                  | ZYN4667820 | 60<br>निर्वाचक का नाम : अम्मलसिंह<br>पिता का नाम: इतवारी<br>गृह संख्या : 13<br>उम्र : 56 लिंग : पुरुष            | ZYN4667812 |

|    |            |   |             |    |            |   |             |      |            |   |             |
|----|------------|---|-------------|----|------------|---|-------------|------|------------|---|-------------|
| 61 | KPX1131796 | निर्वाचक का नाम : कोदरी<br>पति का नाम: अम्मल<br>गृह संख्या : 13<br>उम्र : 54 लिंग : महिला                             | फोटो उपलब्ध | 62 | KPX1132075 | निर्वाचक का नाम : रतन<br>पिता का नाम: इतवारी<br>गृह संख्या : 13<br>उम्र : 46 लिंग : पुरुष                         | फोटो उपलब्ध | 63   | KPX1132042 | निर्वाचक का नाम : प्रेमबती<br>पति का नाम: रतनसिंह<br>गृह संख्या : 13<br>उम्र : 41 लिंग : महिला            | फोटो उपलब्ध |
| 64 | ZYN5017835 | निर्वाचक का नाम : माखन सिंग मारवी मारवी<br>पिता का नाम: रतन सिंग मारवी<br>गृह संख्या : , 13<br>उम्र : 22 लिंग : पुरुष | फोटो उपलब्ध | 65 | ZYN4462040 | निर्वाचक का नाम : मंगलिया<br>पिता का नाम: सुकालू<br>गृह संख्या : 14<br>उम्र : 65 लिंग : पुरुष                     | फोटो उपलब्ध | 66   | ZYN3645017 | निर्वाचक का नाम : द्रोपती बाई<br>पति का नाम: अमर सिंह<br>गृह संख्या : 14<br>उम्र : 53 लिंग : महिला        | फोटो उपलब्ध |
| 67 | ZYN3645041 | निर्वाचक का नाम : राजकुमार<br>पिता का नाम: नंदलाल<br>गृह संख्या : 14<br>उम्र : 32 लिंग : पुरुष                        | फोटो उपलब्ध | 68 | ZYN4667804 | निर्वाचक का नाम : कसिया बाई<br>पति का नाम: नारायण<br>गृह संख्या : 16<br>उम्र : 61 लिंग : महिला                    | फोटो उपलब्ध | 69   | KPX1305648 | निर्वाचक का नाम : धार्नसिंह<br>पिता का नाम: नारायण<br>गृह संख्या : 16<br>उम्र : 41 लिंग : पुरुष           | फोटो उपलब्ध |
| 70 | ZYN3388964 | निर्वाचक का नाम : श्रीमति बाई<br>पति का नाम: थान सिंह<br>गृह संख्या : 16<br>उम्र : 33 लिंग : महिला                    | फोटो उपलब्ध | 71 | ZYN4462024 | निर्वाचक का नाम : शिव प्रसाद<br>पिता का नाम: दुखवा<br>गृह संख्या : 17<br>उम्र : 62 लिंग : पुरुष                   | फोटो उपलब्ध | 72   | ZYN4489415 | निर्वाचक का नाम : तुलसी बाई<br>पति का नाम: शिव प्रसाद<br>गृह संख्या : 17<br>उम्र : 59 लिंग : महिला        | फोटो उपलब्ध |
| 73 | KPX1305655 | निर्वाचक का नाम : रमिलाबाई<br>पिता का नाम: शिवप्रसाद<br>गृह संख्या : 17<br>उम्र : 39 लिंग : महिला                     | फोटो उपलब्ध | 74 | ZYN0654715 | निर्वाचक का नाम : विसनू<br>पिता का नाम: शिवप्रसाद<br>गृह संख्या : 17<br>उम्र : 36 लिंग : पुरुष                    | फोटो उपलब्ध | 75   | ZYN3982972 | निर्वाचक का नाम : सरस्वती<br>पति का नाम: बिशु सिंह<br>गृह संख्या : 17<br>उम्र : 32 लिंग : महिला           | फोटो उपलब्ध |
| 76 | ZYN4199865 | निर्वाचक का नाम : गेन सिंह<br>माता का नाम: रमिला बाई<br>गृह संख्या : 17<br>उम्र : 26 लिंग : पुरुष                     | फोटो उपलब्ध | 77 | ZYN4864757 | निर्वाचक का नाम : दिनेश्वरी देवी मरावी<br>पति का नाम: जेन सिंह मारवी<br>गृह संख्या : 17<br>उम्र : 24 लिंग : महिला | फोटो उपलब्ध | 78   | ZYN4667788 | निर्वाचक का नाम : सतिया बाई<br>पति का नाम: विसाहू<br>गृह संख्या : 18<br>उम्र : 64 लिंग : महिला            | फोटो उपलब्ध |
| 79 | ZYN4667770 | निर्वाचक का नाम : सुरेश<br>पिता का नाम: सुखीराम<br>गृह संख्या : 18<br>उम्र : 50 लिंग : पुरुष                          | फोटो उपलब्ध | 80 | ZYN4667762 | निर्वाचक का नाम : बुधवरिया<br>पति का नाम: सुरेश<br>गृह संख्या : 18<br>उम्र : 46 लिंग : महिला                      | फोटो उपलब्ध | # 81 | KPX1131788 | निर्वाचक का नाम : रमेश सिंह पट्टा<br>पिता का नाम: बिसाहूसिंह<br>गृह संख्या : 18<br>उम्र : 42 लिंग : पुरुष | फोटो उपलब्ध |
| 82 | ZYN0654723 | निर्वाचक का नाम : उषा<br>पति का नाम: रमेश<br>गृह संख्या : 18<br>उम्र : 41 लिंग : महिला                                | फोटो उपलब्ध | 83 | ZYN4245536 | निर्वाचक का नाम : सुनील सिंग<br>पिता का नाम: सुरेश सिंग<br>गृह संख्या : 18<br>उम्र : 27 लिंग : पुरुष              | फोटो उपलब्ध | 84   | ZYN4565529 | निर्वाचक का नाम : दिलीप सिंह<br>पिता का नाम: अवधेश सिंह<br>गृह संख्या : 18<br>उम्र : 25 लिंग : पुरुष      | फोटो उपलब्ध |
| 85 | ZYN4567087 | निर्वाचक का नाम : पूनम<br>पति का नाम: सुनील सिंह<br>गृह संख्या : 18<br>उम्र : 25 लिंग : महिला                         | फोटो उपलब्ध | 86 | KPX1384437 | निर्वाचक का नाम : गंगासिंह<br>पिता का नाम: फूलसिंह<br>गृह संख्या : 18क<br>उम्र : 61 लिंग : पुरुष                  | फोटो उपलब्ध | 87   | KPX0461426 | निर्वाचक का नाम : जुगोबाई<br>पति का नाम: सुद्धू<br>गृह संख्या : 19<br>उम्र : 66 लिंग : महिला              | फोटो उपलब्ध |
| 88 | KPX1221787 | निर्वाचक का नाम : महेन्द्र<br>पिता का नाम: सुद्धू<br>गृह संख्या : 19<br>उम्र : 44 लिंग : पुरुष                        | फोटो उपलब्ध | 89 | ZYN0654731 | निर्वाचक का नाम : आमिल बाई<br>पति का नाम: महेन्द्र<br>गृह संख्या : 19<br>उम्र : 42 लिंग : महिला                   | फोटो उपलब्ध | 90   | ZYN0654749 | निर्वाचक का नाम : रामा<br>पिता का नाम: सुद्धू<br>गृह संख्या : 19<br>उम्र : 39 लिंग : पुरुष                | फोटो उपलब्ध |

|     |            |   |     |            |  |     |            |   |
|-----|------------|---|-----|------------|--|-----|------------|---|
| 91  | ZYN3197035 | निर्वाचक का नाम : सुनीता<br>पति का नाम: रामा<br>गृह संख्या : 19<br>उम्र : 37 लिंग : महिला             | 92  | ZYN3197043 | निर्वाचक का नाम : भारतसिंह<br>पिता का नाम: सुदूसिंह<br>गृह संख्या : 19<br>उम्र : 35 लिंग : पुरुष         | 93  | ZYN5017843 | निर्वाचक का नाम : कृष्ण कुमार<br>पिता का नाम: महेंद्र महेंद्र<br>गृह संख्या : 19<br>उम्र : 24 लिंग : पुरुष      |
| 94  | KPX0461442 | निर्वाचक का नाम : फगनी बाई<br>पति का नाम: आशा राम<br>गृह संख्या : 20<br>उम्र : 76 लिंग : महिला        | 95  | ZYN4667754 | निर्वाचक का नाम : बुद्ध राम<br>पिता का नाम: आशा राम<br>गृह संख्या : 20<br>उम्र : 54 लिंग : पुरुष         | 96  | ZYN4667747 | निर्वाचक का नाम : समरती बाई<br>पति का नाम: बुध राम<br>गृह संख्या : 20<br>उम्र : 51 लिंग : महिला                 |
| 97  | ZYN4674537 | निर्वाचक का नाम : श्रीमती<br>पिता का नाम: आशा राम<br>गृह संख्या : 20<br>उम्र : 45 लिंग : महिला        | 98  | ZYN3388972 | निर्वाचक का नाम : बुधवरिया<br>पिता का नाम: आशाराम<br>गृह संख्या : 20<br>उम्र : 37 लिंग : महिला           | 99  | ZYN3541133 | निर्वाचक का नाम : रामचरन<br>पिता का नाम: बुधराम<br>गृह संख्या : 20<br>उम्र : 32 लिंग : पुरुष                    |
| 100 | ZYN4199873 | निर्वाचक का नाम : देवकरण<br>पिता का नाम: बुधराम<br>गृह संख्या : २०<br>उम्र : 30 लिंग : पुरुष          | 101 | ZYN4199907 | निर्वाचक का नाम : अमेरिका<br>पिता का नाम: ज्ञान सिंह<br>गृह संख्या : 20<br>उम्र : 26 लिंग : महिला        | 102 | ZYN4674529 | निर्वाचक का नाम : छोटू<br>पिता का नाम: भारत<br>गृह संख्या : 21<br>उम्र : 75 लिंग : पुरुष                        |
| 103 | ZYN4674511 | निर्वाचक का नाम : प्रेमवती बाई<br>पति का नाम: छोटू<br>गृह संख्या : 21<br>उम्र : 71 लिंग : महिला       | 104 | ZYN0654756 | निर्वाचक का नाम : चैनसिंह<br>पिता का नाम: लामू<br>गृह संख्या : 21<br>उम्र : 46 लिंग : पुरुष              | 105 | ZYN0654764 | निर्वाचक का नाम : ममता बाई<br>पति का नाम: चैनसिंह<br>गृह संख्या : 21<br>उम्र : 43 लिंग : महिला                  |
| 106 | ZYN3197050 | निर्वाचक का नाम : पंचमसिंह<br>पिता का नाम: छोटूसिंह<br>गृह संख्या : 21<br>उम्र : 35 लिंग : पुरुष      | 107 | ZYN3778891 | निर्वाचक का नाम : श्यामवती<br>पति का नाम: पंचम सिंह<br>गृह संख्या : 21<br>उम्र : 34 लिंग : महिला         | 108 | ZYN4675138 | निर्वाचक का नाम : बिर सिंह<br>पिता का नाम: सुनई<br>गृह संख्या : 22<br>उम्र : 51 लिंग : पुरुष                    |
| 109 | ZYN4675120 | निर्वाचक का नाम : तुलसी बाई<br>पति का नाम: विर सिंह<br>गृह संख्या : 22<br>उम्र : 48 लिंग : महिला      | 110 | ZYN3444478 | निर्वाचक का नाम : भगवान<br>पिता का नाम: बिर सिंह<br>गृह संख्या : 22<br>उम्र : 32 लिंग : पुरुष            | 111 | ZYN4245361 | निर्वाचक का नाम : शांतीबाई<br>पति का नाम: भगवान सिंग<br>गृह संख्या : 22<br>उम्र : 32 लिंग : महिला               |
| 112 | ZYN4674503 | निर्वाचक का नाम : भगवनिया<br>पति का नाम: गुहरा<br>गृह संख्या : 24<br>उम्र : 79 लिंग : महिला           | 113 | ZYN4674495 | निर्वाचक का नाम : लमू सिंह<br>पिता का नाम: गुहरा<br>गृह संख्या : 24<br>उम्र : 59 लिंग : पुरुष            | 114 | ZYN4674487 | निर्वाचक का नाम : फुलसिया बाई<br>पति का नाम: लमू<br>गृह संख्या : 24<br>उम्र : 55 लिंग : महिला                   |
| 115 | KPX1305671 | निर्वाचक का नाम : कौशिल्या मार्को<br>पति का नाम: रतनसिंह<br>गृह संख्या : 24<br>उम्र : 46 लिंग : महिला | 116 | KPX1305663 | निर्वाचक का नाम : जियालाल<br>पिता का नाम: लमू<br>गृह संख्या : 24<br>उम्र : 42 लिंग : पुरुष               | 117 | ZYN3197084 | निर्वाचक का नाम : मायावाई<br>पति का नाम: जियालाल<br>गृह संख्या : 24<br>उम्र : 41 लिंग : महिला                   |
| 118 | KPX1131853 | निर्वाचक का नाम : दौलतसिंह<br>पिता का नाम: लमूसिंह<br>गृह संख्या : 24<br>उम्र : 40 लिंग : पुरुष       | 119 | KPX1452721 | निर्वाचक का नाम : गुलबिया बाई मरकाम<br>पति का नाम: दौलतसिंह<br>गृह संख्या : 24<br>उम्र : 38 लिंग : महिला | 120 | ZYN3197092 | निर्वाचक का नाम : गुलाब सिंह मरकाम<br>पिता का नाम: लामू सिंह मरकाम<br>गृह संख्या : 24<br>उम्र : 35 लिंग : पुरुष |

|   |            |  |            |   |            |
|---|------------|--|------------|---|------------|
| 121<br>निर्वाचक का नाम : श्यामकली देवी<br>पति का नाम: गुलाब सिंह मरकाम<br>गृह संख्या : 24<br>उम्र : 28 लिंग : महिला | ZYN4567392 | 122<br>निर्वाचक का नाम : संदीप कुमार मार्को<br>पिता का नाम: रतन सिंग मार्को<br>गृह संख्या : 24<br>उम्र : 25 लिंग : पुरुष | ZYN4245320 | 123<br>निर्वाचक का नाम : सोनिया मार्को<br>पति का नाम: संदीप मार्को<br>गृह संख्या : 24<br>उम्र : 24 लिंग : महिला | ZYN4567376 |
| 124<br>निर्वाचक का नाम : बबिता मरकाम<br>पिता का नाम: दौलत सिंह<br>गृह संख्या : 24<br>उम्र : 22 लिंग : महिला         | ZYN4882486 | 125<br>निर्वाचक का नाम : सुखराम<br>पिता का नाम: भद्रू<br>गृह संख्या : 25<br>उम्र : 45 लिंग : पुरुष                       | ZYN4667937 | 126<br>निर्वाचक का नाम : सुकरती<br>पति का नाम: रामचरन<br>गृह संख्या : 26<br>उम्र : 31 लिंग : महिला              | ZYN3778883 |
| 127<br>निर्वाचक का नाम : जमनी<br>पति का नाम: बुद्धू<br>गृह संख्या : 27<br>उम्र : 68 लिंग : महिला                    | ZYN4462008 | 128<br>निर्वाचक का नाम : फगूसिंह<br>पिता का नाम: बुद्धूसिंह<br>गृह संख्या : 27<br>उम्र : 39 लिंग : पुरुष                 | KPX1222215 | 129<br>निर्वाचक का नाम : ललताबाई<br>पति का नाम: फगूसिंह<br>गृह संख्या : 27<br>उम्र : 38 लिंग : महिला            | KPX1306059 |
| 130<br>निर्वाचक का नाम : कुंवर सिंह<br>पिता का नाम: बोधी<br>गृह संख्या : 28<br>उम्र : 64 लिंग : पुरुष               | ZYN4667929 | 131<br>निर्वाचक का नाम : सोनती बाई<br>पति का नाम: कुंवर सिंह<br>गृह संख्या : 28<br>उम्र : 61 लिंग : महिला                | ZYN4667911 | 132<br>निर्वाचक का नाम : फगूसिंह<br>पिता का नाम: कुंवरसिंह<br>गृह संख्या : 28<br>उम्र : 41 लिंग : पुरुष         | KPX1384338 |
| 133<br>निर्वाचक का नाम : बुधसिंह<br>पिता का नाम: कुंवरसिंह<br>गृह संख्या : 28<br>उम्र : 38 लिंग : पुरुष             | ZYN0654798 | 134<br>निर्वाचक का नाम : मुन्नीबाई<br>पति का नाम: फगूसिंह<br>गृह संख्या : 28<br>उम्र : 38 लिंग : महिला                   | KPX1305697 | 135<br>निर्वाचक का नाम : सीता<br>पति का नाम: बुध सिंह<br>गृह संख्या : 28<br>उम्र : 35 लिंग : महिला              | ZYN3778909 |
| 136<br>निर्वाचक का नाम : भान सिंह<br>पिता का नाम: बोधी<br>गृह संख्या : 29<br>उम्र : 63 लिंग : पुरुष                 | ZYN4667903 | 137<br>निर्वाचक का नाम : भानमती<br>पति का नाम: भान सिंह<br>गृह संख्या : 29<br>उम्र : 55 लिंग : महिला                     | KPX1305705 | 138<br>निर्वाचक का नाम : कोसा सिंह<br>पिता का नाम: बोधी<br>गृह संख्या : 29<br>उम्र : 50 लिंग : पुरुष            | KPX1384536 |
| 139<br>निर्वाचक का नाम : फूलबाई<br>पति का नाम: कोसासिंह<br>गृह संख्या : 29<br>उम्र : 45 लिंग : महिला                | KPX1305721 | 140<br>निर्वाचक का नाम : भगत सिंह<br>पिता का नाम: भान सिंह<br>गृह संख्या : 29<br>उम्र : 32 लिंग : पुरुष                  | ZYN3541166 | 141<br>निर्वाचक का नाम : सोनवती देवी<br>पति का नाम: भगत सिंग<br>गृह संख्या : 29<br>उम्र : 32 लिंग : महिला       | ZYN4245494 |
| 142<br>निर्वाचक का नाम : मंगल<br>पिता का नाम: भान<br>गृह संख्या : 29<br>उम्र : 26 लिंग : पुरुष                      | ZYN4115507 | 143<br>निर्वाचक का नाम : बिसमतिया<br>पति का नाम: फागूसिंह<br>गृह संख्या : 30<br>उम्र : 55 लिंग : महिला                   | KPX1132000 | 144<br>निर्वाचक का नाम : फागूसिंह<br>पिता का नाम: सुकलू<br>गृह संख्या : 30<br>उम्र : 49 लिंग : पुरुष            | ZYN4462032 |
| 145<br>निर्वाचक का नाम : गंगा राम<br>पिता का नाम: फागूसिंह<br>गृह संख्या : 30<br>उम्र : 32 लिंग : पुरुष             | ZYN3444445 | 146<br>निर्वाचक का नाम : सुभद्री बाई<br>पति का नाम: गंगाराम<br>गृह संख्या : 30<br>उम्र : 31 लिंग : महिला                 | ZYN4809695 | 147<br>निर्वाचक का नाम : रामकुमार<br>पिता का नाम: फागूसिंह<br>गृह संख्या : 30<br>उम्र : 29 लिंग : पुरुष         | ZYN4115523 |
| 148<br>निर्वाचक का नाम : चैती बाई<br>पति का नाम: बुद्धू<br>गृह संख्या : 31<br>उम्र : 67 लिंग : महिला                | ZYN4461984 | 149<br>निर्वाचक का नाम : सुकरती<br>पति का नाम: सुकलाल<br>गृह संख्या : 31<br>उम्र : 52 लिंग : महिला                       | ZYN4192019 | 150<br>निर्वाचक का नाम : परसू<br>पिता का नाम: बुद्धू<br>गृह संख्या : 31<br>उम्र : 45 लिंग : पुरुष               | ZYN4667895 |

|  |            |   |            |   |            |
|--|------------|---|------------|---|------------|
| 151<br>निर्वाचक का नाम : जानकी बाई<br>पति का नाम: परसू<br>गृह संख्या : 31<br>उम्र : 44 लिंग : महिला                      | ZYN4667887 | 152<br>निर्वाचक का नाम : बसंतीदेवी<br>पति का नाम: नरेश<br>गृह संख्या : ३१<br>उम्र : 29 लिंग : महिला             | ZYN4199634 | 153<br>निर्वाचक का नाम : नरेश<br>पिता का नाम: परसू<br>गृह संख्या : 31<br>उम्र : 27 लिंग : पुरुष                 | ZYN4115531 |
| 154<br>निर्वाचक का नाम : कविता<br>पिता का नाम: परसू<br>गृह संख्या : 31<br>उम्र : 26 लिंग : महिला                         | ZYN4974168 | 155<br>निर्वाचक का नाम : धनमत बाई<br>पति का नाम: मंगल सिंह<br>गृह संख्या : 32<br>उम्र : 76 लिंग : महिला         | ZYN4667879 | 156<br>निर्वाचक का नाम : ललन सिंह<br>पिता का नाम: मंगल<br>गृह संख्या : 32<br>उम्र : 51 लिंग : पुरुष             | ZYN4667861 |
| 157<br>निर्वाचक का नाम : अमरतिया<br>पति का नाम: ललन<br>गृह संख्या : 32<br>उम्र : 49 लिंग : महिला                         | ZYN4667853 | 158<br>निर्वाचक का नाम : शिवकुमार<br>पिता का नाम: ललन सिंह<br>गृह संख्या : 32<br>उम्र : 34 लिंग : पुरुष         | ZYN3240926 | 159<br>निर्वाचक का नाम : बिशु सिंह<br>पिता का नाम: ललन सिंह<br>गृह संख्या : 32<br>उम्र : 31 लिंग : पुरुष        | ZYN3982931 |
| 160<br>निर्वाचक का नाम : उमेश्वरी<br>पति का नाम: शिवकुमार<br>गृह संख्या : ३२<br>उम्र : 31 लिंग : महिला                   | ZYN4199642 | 161<br>निर्वाचक का नाम : धनी राम<br>पिता का नाम: बोधराय<br>गृह संख्या : 33<br>उम्र : 59 लिंग : पुरुष            | ZYN4667846 | 162<br>निर्वाचक का नाम : विसाहिन<br>पति का नाम: धनी राम<br>गृह संख्या : 33<br>उम्र : 56 लिंग : महिला            | KPX0461772 |
| 163<br>निर्वाचक का नाम : रतिराम<br>पिता का नाम: धनीराम<br>गृह संख्या : 33<br>उम्र : 39 लिंग : पुरुष                      | ZYN0654806 | 164<br>निर्वाचक का नाम : रामप्यारी<br>पति का नाम: रतिराम<br>गृह संख्या : 33<br>उम्र : 36 लिंग : महिला           | ZYN0654814 | 165<br>निर्वाचक का नाम : वेदवती वारले<br>पति का नाम: दलसिंह वारले<br>गृह संख्या : 33<br>उम्र : 23 लिंग : महिला  | ZYN4914859 |
| 166<br>निर्वाचक का नाम : धनू<br>पिता का नाम: बोधराय<br>गृह संख्या : 33/क<br>उम्र : 61 लिंग : पुरुष                       | KPX0461780 | 167<br>निर्वाचक का नाम : सहंगी बाई<br>पति का नाम: धनू<br>गृह संख्या : 33/क<br>उम्र : 58 लिंग : महिला            | ZYN4674461 | 168<br>निर्वाचक का नाम : सुनील<br>पिता का नाम: धनु धनु<br>गृह संख्या : 33/के<br>उम्र : 31 लिंग : पुरुष          | ZYN4914875 |
| 169<br>निर्वाचक का नाम : देव लाल<br>पिता का नाम: बोधराय<br>गृह संख्या : 33/ख<br>उम्र : 57 लिंग : पुरुष                   | ZYN4674453 | 170<br>निर्वाचक का नाम : सेमकली<br>पति का नाम: देव लाल<br>गृह संख्या : 33/ख<br>उम्र : 53 लिंग : महिला           | KPX1305739 | 171<br>निर्वाचक का नाम : सुशील सिंह पट्टा<br>पिता का नाम: देवलाल<br>गृह संख्या : 33/ख<br>उम्र : 24 लिंग : पुरुष | ZYN4882494 |
| 172<br>निर्वाचक का नाम : ईश्वरी बाई पट्टा<br>पति का नाम: सुशील सिंह अडाली<br>गृह संख्या : 33/ख<br>उम्र : 24 लिंग : महिला | ZYN4882502 | 173<br>निर्वाचक का नाम : रोशनी वालरे<br>माता का नाम: ग्वालिन बाई<br>गृह संख्या : 33/ख<br>उम्र : 22 लिंग : महिला | ZYN4885794 | 174<br>निर्वाचक का नाम : दाल चन्द<br>पिता का नाम: रेवा<br>गृह संख्या : 34<br>उम्र : 51 लिंग : पुरुष             | KPX0461822 |
| 175<br>निर्वाचक का नाम : सुनीता<br>पति का नाम: दाल चन्द<br>गृह संख्या : 34<br>उम्र : 44 लिंग : महिला                     | ZYN4674446 | 176<br>निर्वाचक का नाम : अर्जुन सिंग<br>पिता का नाम: दालचंद<br>गृह संख्या : 34<br>उम्र : 24 लिंग : पुरुष        | ZYN4974218 | 177<br>निर्वाचक का नाम : ज्ञान सिंह<br>पिता का नाम: रेवा<br>गृह संख्या : 34/क<br>उम्र : 58 लिंग : पुरुष         | ZYN4674438 |
| 178<br>निर्वाचक का नाम : शिववती<br>पति का नाम: ज्ञान सिंह<br>गृह संख्या : 34/क<br>उम्र : 53 लिंग : महिला                 | ZYN4674420 | 179<br>निर्वाचक का नाम : कमलवती<br>पति का नाम: मंगलसिंह<br>गृह संख्या : 34/क<br>उम्र : 38 लिंग : महिला          | KPX1384619 | 180<br>निर्वाचक का नाम : मंगलसिंह<br>पिता का नाम: ज्ञानसिंह<br>गृह संख्या : 34-ळ<br>उम्र : 40 लिंग : पुरुष      | KPX1132281 |

|   |            |   |            |  |            |
|---|------------|---|------------|--|------------|
| 181<br>निर्वाचक का नाम : झुन्नी बाई<br>पति का नाम: विश्राम<br>गृह संख्या : 35<br>उम्र : 56 लिंग : महिला           | ZYN4674412 | 182<br>निर्वाचक का नाम : आरतीबाई<br>पति का नाम: जगदीश<br>गृह संख्या : 35<br>उम्र : 38 लिंग : महिला          | KPX1132026 | 183<br>निर्वाचक का नाम : मानसिंह<br>पति का नाम: विश्राम सिंह<br>गृह संख्या : 35<br>उम्र : 33 लिंग : पुरुष          | ZYN3388980 |
| 184<br>निर्वाचक का नाम : मानवती<br>पति का नाम: मानसिंह<br>गृह संख्या : 35<br>उम्र : 32 लिंग : महिला               | ZYN3388998 | 185<br>निर्वाचक का नाम : समरी<br>पति का नाम: विक्रम सिंह<br>गृह संख्या : 36<br>उम्र : 63 लिंग : महिला       | ZYN4675112 | 186<br>निर्वाचक का नाम : विक्रम<br>पति का नाम: पुनवा<br>गृह संख्या : 36<br>उम्र : 62 लिंग : पुरुष                  | ZYN3838075 |
| 187<br>निर्वाचक का नाम : धनसिंह<br>पिता का नाम: हरियरसिंह<br>गृह संख्या : 36<br>उम्र : 55 लिंग : पुरुष            | ZYN4675104 | 188<br>निर्वाचक का नाम : रूप सिंह<br>पिता का नाम: विक्रम सिंह<br>गृह संख्या : 36<br>उम्र : 48 लिंग : पुरुष  | KPX1221795 | 189<br>निर्वाचक का नाम : जानकी बाई<br>पति का नाम: रूप सिंह<br>गृह संख्या : 36<br>उम्र : 48 लिंग : महिला            | ZYN4674404 |
| 190<br>निर्वाचक का नाम : शंकर<br>पिता का नाम: हरियर<br>गृह संख्या : 36<br>उम्र : 47 लिंग : पुरुष                  | ZYN4668034 | 191<br>निर्वाचक का नाम : सगनी बाई<br>पति का नाम: शंकर<br>गृह संख्या : 36<br>उम्र : 45 लिंग : महिला          | KPX1131804 | 192<br>निर्वाचक का नाम : पार्वती<br>पिता का नाम: हरियर सिंह<br>गृह संख्या : 36<br>उम्र : 42 लिंग : महिला           | ZYN3541257 |
| 193<br>निर्वाचक का नाम : सुपैहा<br>पिता का नाम: विक्रम सिंह<br>गृह संख्या : 36<br>उम्र : 40 लिंग : पुरुष          | KPX1221936 | 194<br>निर्वाचक का नाम : बसंताबाई<br>पति का नाम: सुपैहा<br>गृह संख्या : 36<br>उम्र : 38 लिंग : महिला        | KPX1131986 | 195<br>निर्वाचक का नाम : बेलवती<br>पति का नाम: केहरसिंह<br>गृह संख्या : ३६<br>उम्र : 38 लिंग : महिला               | ZYN4199683 |
| 196<br>निर्वाचक का नाम : संतू सिंह<br>पिता का नाम: रूप सिंह<br>गृह संख्या : 36<br>उम्र : 35 लिंग : पुरुष          | ZYN3444379 | 197<br>निर्वाचक का नाम : केहर<br>पिता का नाम: धनसिंह<br>गृह संख्या : 36<br>उम्र : 32 लिंग : पुरुष           | ZYN3592896 | 198<br>निर्वाचक का नाम : सूरजवती<br>पति का नाम: संतू सिंह<br>गृह संख्या : 36<br>उम्र : 32 लिंग : महिला             | ZYN3444387 |
| 199<br>निर्वाचक का नाम : देववती मरावी<br>पति का नाम: भारत मरावी<br>गृह संख्या : , 36<br>उम्र : 30 लिंग : महिला    | ZYN4973996 | 200<br>निर्वाचक का नाम : माखन<br>पिता का नाम: शंकर सिंह<br>गृह संख्या : 36<br>उम्र : 27 लिंग : पुरुष        | ZYN4199675 | 201<br>निर्वाचक का नाम : सेवकराम मरावी<br>पिता का नाम: सुपैहा मरावी<br>गृह संख्या : , 36<br>उम्र : 25 लिंग : पुरुष | ZYN4973988 |
| 202<br>निर्वाचक का नाम : सरोजनी मरावी<br>पिता का नाम: सुपैहा मरावी<br>गृह संख्या : , 36<br>उम्र : 24 लिंग : पुरुष | ZYN4919015 | 203<br>निर्वाचक का नाम : अमरतिया<br>पति का नाम: बिरजू सिंह<br>गृह संख्या : 36क<br>उम्र : 72 लिंग : महिला    | ZYN3541265 | 204<br>निर्वाचक का नाम : मोती सिंह<br>पिता का नाम: बिरजू सिंह<br>गृह संख्या : 36क<br>उम्र : 49 लिंग : पुरुष        | ZYN3541273 |
| 205<br>निर्वाचक का नाम : बृस्पतिया<br>पति का नाम: मोती सिंह<br>गृह संख्या : 36क<br>उम्र : 47 लिंग : महिला         | ZYN3541281 | 206<br>निर्वाचक का नाम : ग्वालिनबाई<br>पति का नाम: सम्पतसिंह<br>गृह संख्या : 36/क<br>उम्र : 49 लिंग : महिला | KPX1305747 | 207<br>निर्वाचक का नाम : जयसिंह<br>पिता का नाम: कवल सिंह<br>गृह संख्या : 37<br>उम्र : 61 लिंग : पुरुष              | ZYN4668026 |
| 208<br>निर्वाचक का नाम : कुन्नी बाई<br>पति का नाम: जय सिंह<br>गृह संख्या : 37<br>उम्र : 58 लिंग : महिला           | ZYN3645025 | 209<br>निर्वाचक का नाम : बुधन सिंह<br>पिता का नाम: जय सिंह<br>गृह संख्या : 37<br>उम्र : 45 लिंग : पुरुष     | ZYN3645058 | 210<br>निर्वाचक का नाम : कोता बाई<br>पति का नाम: बुधनसिंह<br>गृह संख्या : 37<br>उम्र : 43 लिंग : महिला             | ZYN3645066 |

|   |                           |   |                           |   |                           |
|---|---------------------------|---|---------------------------|---|---------------------------|
| 211<br>निर्वाचक का नाम : राम सिंह<br>पिता का नाम: बुधन सिंह<br>गृह संख्या : 37<br>उम्र : 39 लिंग : पुरुष            | ZYN4773412<br>फोटो उपलब्ध | 212<br>निर्वाचक का नाम : इन्द्राबाई<br>पति का नाम: सोनसिंह<br>गृह संख्या : 38<br>उम्र : 60 लिंग : महिला                   | KPX1305754<br>फोटो उपलब्ध | 213<br>निर्वाचक का नाम : सोनसिंह<br>पिता का नाम: मोती<br>गृह संख्या : 38<br>उम्र : 45 लिंग : पुरुष                    | KPX1717396<br>फोटो उपलब्ध |
| 214<br>निर्वाचक का नाम : बिजय सिंह<br>पिता का नाम: मोती सिंह<br>गृह संख्या : 38<br>उम्र : 40 लिंग : पुरुष           | ZYN3983095<br>फोटो उपलब्ध | 215<br>निर्वाचक का नाम : ओमवती वालरे<br>पति का नाम: उमेश वालरे<br>गृह संख्या : 38<br>उम्र : 32 लिंग : महिला               | ZYN4567145<br>फोटो उपलब्ध | 216<br>निर्वाचक का नाम : फुलमत<br>पति का नाम: मातुसिंह<br>गृह संख्या : 39<br>उम्र : 81 लिंग : महिला                   | ZYN4668000<br>फोटो उपलब्ध |
| 217<br>निर्वाचक का नाम : सम्हर सिंह<br>पिता का नाम: मातुसिंह<br>गृह संख्या : 39<br>उम्र : 55 लिंग : पुरुष           | ZYN4667994<br>फोटो उपलब्ध | 218<br>निर्वाचक का नाम : जयमती<br>पति का नाम: सम्हर सिंह<br>गृह संख्या : 39<br>उम्र : 50 लिंग : महिला                     | ZYN4667986<br>फोटो उपलब्ध | 219<br>निर्वाचक का नाम : चैनसिंह<br>पिता का नाम: मातुसिंह<br>गृह संख्या : 39<br>उम्र : 47 लिंग : पुरुष                | ZYN4667978<br>फोटो उपलब्ध |
| 220<br>निर्वाचक का नाम : देववती<br>पति का नाम: चैनसिंह<br>गृह संख्या : 39<br>उम्र : 44 लिंग : महिला                 | KPX1132299<br>फोटो उपलब्ध | 221<br>निर्वाचक का नाम : विश्राम सिंह<br>पिता का नाम: सम्हर<br>गृह संख्या : 39<br>उम्र : 32 लिंग : पुरुष                  | ZYN3541182<br>फोटो उपलब्ध | 222<br>निर्वाचक का नाम : कमला देवी<br>पति का नाम: सुखराम<br>गृह संख्या : 39<br>उम्र : 32 लिंग : महिला                 | ZYN4192878<br>फोटो उपलब्ध |
| 223<br>निर्वाचक का नाम : दीवान<br>पिता का नाम: सम्हर<br>गृह संख्या : 39<br>उम्र : 31 लिंग : पुरुष                   | ZYN3874708<br>फोटो उपलब्ध | 224<br>निर्वाचक का नाम : सुखराम<br>पिता का नाम: चैन सिंह<br>गृह संख्या : 39<br>उम्र : 28 लिंग : पुरुष                     | ZYN4261731<br>फोटो उपलब्ध | 225<br>निर्वाचक का नाम : रबेद्र<br>पिता का नाम: सम्हर<br>गृह संख्या : 39<br>उम्र : 26 लिंग : पुरुष                    | ZYN4115457<br>फोटो उपलब्ध |
| 226<br>निर्वाचक का नाम : कमेशवती पट्टा<br>पिता का नाम: सम्हर सिंग<br>गृह संख्या : 39<br>उम्र : 25 लिंग : महिला      | ZYN4244620<br>फोटो उपलब्ध | 227<br>निर्वाचक का नाम : सरोजनी देवी पट्टा<br>पति का नाम: नरेंद्र सिंह पट्टा<br>गृह संख्या : 39<br>उम्र : 25 लिंग : महिला | ZYN5136197<br>फोटो उपलब्ध | 228<br>निर्वाचक का नाम : नरेंद्र पट्टा<br>पिता का नाम: चैन सिंह पट्टा<br>गृह संख्या : 39<br>उम्र : 24 लिंग : पुरुष    | ZYN4913851<br>फोटो उपलब्ध |
| 229<br>निर्वाचक का नाम : महेंद्र पट्टा<br>पिता का नाम: चैन सिंग पट्टा<br>गृह संख्या : 39<br>उम्र : 23 लिंग : पुरुष  | ZYN4913752<br>फोटो उपलब्ध | 230<br>निर्वाचक का नाम : सरस्वती पट्टा<br>पति का नाम: दीवान सिंग पट्टा<br>गृह संख्या : 39<br>उम्र : 23 लिंग : महिला       | ZYN5042890<br>फोटो उपलब्ध | 231<br>निर्वाचक का नाम : लक्ष्मी देवी पट्टा<br>पति का नाम: विश्राम पट्टा<br>गृह संख्या : 39<br>उम्र : 22 लिंग : महिला | ZYN4974051<br>फोटो उपलब्ध |
| 232<br>निर्वाचक का नाम : शंकरतिया पट्टा<br>पिता का नाम: चैन सिंह पट्टा<br>गृह संख्या : 39<br>उम्र : 22 लिंग : महिला | ZYN5191663<br>फोटो उपलब्ध | 233<br>निर्वाचक का नाम : जैन सिंह<br>पिता का नाम: देवी सिंह<br>गृह संख्या : 39क<br>उम्र : 40 लिंग : पुरुष                 | ZYN3541190<br>फोटो उपलब्ध | 234<br>निर्वाचक का नाम : भगवनिया<br>पति का नाम: जैन सिंह<br>गृह संख्या : 39क<br>उम्र : 34 लिंग : महिला                | ZYN3541232<br>फोटो उपलब्ध |
| 235<br>निर्वाचक का नाम : देवी सिंह<br>पिता का नाम: मातुसिंह<br>गृह संख्या : 39/क<br>उम्र : 58 लिंग : पुरुष          | ZYN4667960<br>फोटो उपलब्ध | 236<br>निर्वाचक का नाम : फूला बाई<br>पति का नाम: देवी सिंह<br>गृह संख्या : 39/क<br>उम्र : 55 लिंग : महिला                 | ZYN4667952<br>फोटो उपलब्ध | 237<br>निर्वाचक का नाम : सग्रो बाई<br>अन्य: रामसिंह सिंग<br>गृह संख्या : 39/खा<br>उम्र : 49 लिंग : महिला              | ZYN4914511<br>फोटो उपलब्ध |
| 238<br>निर्वाचक का नाम : मोहनसिंह<br>पिता का नाम: कार्तिकसिंह<br>गृह संख्या : 40<br>उम्र : 45 लिंग : पुरुष          | KPX1305770<br>फोटो उपलब्ध | 239<br>निर्वाचक का नाम : सेमकली<br>पति का नाम: मोहनसिंह<br>गृह संख्या : 40<br>उम्र : 39 लिंग : महिला                      | KPX1717404<br>फोटो उपलब्ध | 240<br>निर्वाचक का नाम : मोहवती<br>पिता का नाम: कार्तिक सिंह<br>गृह संख्या : 40<br>उम्र : 38 लिंग : महिला             | ZYN3240934<br>फोटो उपलब्ध |

|  |                           |  |                           |   |                           |
|--|---------------------------|--|---------------------------|---|---------------------------|
| 241<br>निर्वाचक का नाम : गेंद सिंह<br>पिता का नाम: तिहार<br>गृह संख्या : 41<br>उम्र : 52 लिंग : पुरुष      | ZYN4674362<br>फोटो उपलब्ध | 242<br>निर्वाचक का नाम : जनती बाई<br>पति का नाम: गेन्द सिंह<br>गृह संख्या : 41<br>उम्र : 50 लिंग : महिला           | KPX1452697<br>फोटो उपलब्ध | 243<br>निर्वाचक का नाम : महेश<br>पिता का नाम: गेंड सिंग<br>गृह संख्या : 41<br>उम्र : 30 लिंग : पुरुष      | ZYN4974002<br>फोटो उपलब्ध |
| 244<br>निर्वाचक का नाम : संतोष<br>पिता का नाम: गेंद सिंह<br>गृह संख्या : 41<br>उम्र : 29 लिंग : पुरुष      | ZYN3983053<br>फोटो उपलब्ध | 245<br>निर्वाचक का नाम : विनोद<br>पिता का नाम: गेंद सिंह<br>गृह संख्या : 41<br>उम्र : 28 लिंग : पुरुष              | ZYN3983046<br>फोटो उपलब्ध | 246<br>निर्वाचक का नाम : पर्वतिया<br>पति का नाम: संतोष कुमार<br>गृह संख्या : 41<br>उम्र : 28 लिंग : महिला | ZYN4974200<br>फोटो उपलब्ध |
| 247<br>निर्वाचक का नाम : कौशल्या<br>पिता का नाम: महेश<br>गृह संख्या : 41<br>उम्र : 22 लिंग : महिला         | ZYN5012497<br>फोटो उपलब्ध | 248<br>निर्वाचक का नाम : अमीराबाई<br>पिता का नाम: प्रेमसिंह<br>गृह संख्या : 42<br>उम्र : 42 लिंग : महिला           | ZYN3197100<br>फोटो उपलब्ध | 249<br>निर्वाचक का नाम : माखनसिंह<br>पिता का नाम: प्रेमसिंह<br>गृह संख्या : 42<br>उम्र : 40 लिंग : पुरुष  | ZYN3197118<br>फोटो उपलब्ध |
| 250<br>निर्वाचक का नाम : अनीता<br>पति का नाम: माखन<br>गृह संख्या : 42<br>उम्र : 34 लिंग : महिला            | ZYN4199766<br>फोटो उपलब्ध | 251<br>निर्वाचक का नाम : लम्पू<br>पिता का नाम: प्रेम सिंह<br>गृह संख्या : 42<br>उम्र : 31 लिंग : पुरुष             | ZYN3983038<br>फोटो उपलब्ध | 252<br>निर्वाचक का नाम : सहद्री<br>पति का नाम: लम्पू<br>गृह संख्या : 42<br>उम्र : 30 लिंग : महिला         | ZYN3983087<br>फोटो उपलब्ध |
| 253<br>निर्वाचक का नाम : मुन्ना<br>पिता का नाम: अमर सिंह<br>गृह संख्या : 43<br>उम्र : 52 लिंग : पुरुष      | ZYN4674347<br>फोटो उपलब्ध | 254<br>निर्वाचक का नाम : सनिया बाई<br>पति का नाम: मुन्ना<br>गृह संख्या : 43<br>उम्र : 50 लिंग : महिला              | ZYN4674339<br>फोटो उपलब्ध | 255<br>निर्वाचक का नाम : रायसिंह<br>पिता का नाम: मुन्नासिंह<br>गृह संख्या : 43<br>उम्र : 38 लिंग : पुरुष  | ZYN0654830<br>फोटो उपलब्ध |
| 256<br>निर्वाचक का नाम : रामसिंह<br>पिता का नाम: मुन्नासिंह<br>गृह संख्या : 43<br>उम्र : 36 लिंग : पुरुष   | ZYN0654848<br>फोटो उपलब्ध | 257<br>निर्वाचक का नाम : जयवती<br>पति का नाम: राय सिंह<br>गृह संख्या : 43<br>उम्र : 36 लिंग : महिला                | ZYN3592904<br>फोटो उपलब्ध | 258<br>निर्वाचक का नाम : बुध राम<br>पिता का नाम: मुन्ना सिंह<br>गृह संख्या : 43<br>उम्र : 33 लिंग : पुरुष | ZYN3592946<br>फोटो उपलब्ध |
| 259<br>निर्वाचक का नाम : दल सिंह<br>पिता का नाम: मुन्ना सिंह<br>गृह संख्या : 43<br>उम्र : 27 लिंग : पुरुष  | ZYN4773529<br>फोटो उपलब्ध | 260<br>निर्वाचक का नाम : माया बाई वालरे<br>पति का नाम: राम सिंह वालरे<br>गृह संख्या : 43<br>उम्र : 26 लिंग : महिला | ZYN4567368<br>फोटो उपलब्ध | 261<br>निर्वाचक का नाम : रघुनाथ<br>पिता का नाम: लखनू<br>गृह संख्या : 44<br>उम्र : 75 लिंग : पुरुष         | ZYN4674321<br>फोटो उपलब्ध |
| 262<br>निर्वाचक का नाम : बिर सिंह<br>पिता का नाम: रघुनाथ<br>गृह संख्या : 44<br>उम्र : 52 लिंग : पुरुष      | ZYN4674313<br>फोटो उपलब्ध | 263<br>निर्वाचक का नाम : सुकलू<br>पिता का नाम: लखनू<br>गृह संख्या : 45<br>उम्र : 66 लिंग : पुरुष                   | ZYN4674305<br>फोटो उपलब्ध | 264<br>निर्वाचक का नाम : श्यामबती<br>पति का नाम: सुकलू<br>गृह संख्या : 45<br>उम्र : 64 लिंग : महिला       | KPX1132190<br>फोटो उपलब्ध |
| 265<br>निर्वाचक का नाम : राम प्यारी<br>पति का नाम: कृपालसिंह<br>गृह संख्या : 45<br>उम्र : 49 लिंग : महिला  | ZYN4674297<br>फोटो उपलब्ध | 266<br>निर्वाचक का नाम : गेहन सिंह<br>पिता का नाम: कृपाल सिंह<br>गृह संख्या : 45<br>उम्र : 33 लिंग : पुरुष         | ZYN3444429<br>फोटो उपलब्ध | 267<br>निर्वाचक का नाम : प्रेमवती<br>पति का नाम: गेहन<br>गृह संख्या : 45<br>उम्र : 33 लिंग : महिला        | ZYN3838083<br>फोटो उपलब्ध |
| 268<br>निर्वाचक का नाम : रवि कुमार<br>पिता का नाम: सुकलू सिंह<br>गृह संख्या : 45<br>उम्र : 32 लिंग : पुरुष | ZYN3592912<br>फोटो उपलब्ध | 269<br>निर्वाचक का नाम : गुलाबवती<br>पति का नाम: रवि कुमार<br>गृह संख्या : 45<br>उम्र : 30 लिंग : महिला            | ZYN4199758<br>फोटो उपलब्ध | 270<br>निर्वाचक का नाम : अरूणा<br>पिता का नाम: कृपाल सिंह<br>गृह संख्या : 45<br>उम्र : 30 लिंग : महिला    | ZYN3982998<br>फोटो उपलब्ध |

|   |            |  |            |   |            |
|---|------------|--|------------|---|------------|
| 271<br>निर्वाचक का नाम : संतोषी<br>पिता का नाम: कृपाल सिंह<br>गृह संख्या : ४५<br>उम्र : 28 लिंग : महिला | ZYN4192027 | 272<br>निर्वाचक का नाम : रघुवीर<br>पिता का नाम: लखनू<br>गृह संख्या : 46<br>उम्र : 75 लिंग : पुरुष                      | ZYN4674289 | 273<br>निर्वाचक का नाम : बिहारी<br>पिता का नाम: समारू सिंह<br>गृह संख्या : 46<br>उम्र : 64 लिंग : पुरुष                 | ZYN3541240 |
| 274<br>निर्वाचक का नाम : शुकवरिया<br>पति का नाम: रघुवीर<br>गृह संख्या : 46<br>उम्र : 63 लिंग : महिला    | ZYN4674271 | 275<br>निर्वाचक का नाम : रामा<br>पिता का नाम: रघुवीर<br>गृह संख्या : 46<br>उम्र : 48 लिंग : पुरुष                      | ZYN4674263 | 276<br>निर्वाचक का नाम : जयमती<br>पति का नाम: रामा<br>गृह संख्या : 46<br>उम्र : 46 लिंग : महिला                         | ZYN4674255 |
| 277<br>निर्वाचक का नाम : मथुरा<br>पिता का नाम: रामा सिंह<br>गृह संख्या : 46<br>उम्र : 31 लिंग : पुरुष   | ZYN4199725 | 278<br>निर्वाचक का नाम : इतवारी<br>पिता का नाम: रामा<br>गृह संख्या : 46<br>उम्र : 27 लिंग : पुरुष                      | ZYN4199733 | 279<br>निर्वाचक का नाम : तिहारो<br>पति का नाम: हजारी<br>गृह संख्या : 47<br>उम्र : 73 लिंग : महिला                       | ZYN4674248 |
| 280<br>निर्वाचक का नाम : नोहरसिंह<br>पिता का नाम: हजारी<br>गृह संख्या : 47<br>उम्र : 51 लिंग : पुरुष    | ZYN4674230 | 281<br>निर्वाचक का नाम : जगोतिन बाई<br>पति का नाम: नहर सिंह<br>गृह संख्या : 47<br>उम्र : 47 लिंग : महिला               | ZYN3541000 | 282<br>निर्वाचक का नाम : राजू सिंह परस्ते<br>पिता का नाम: नोहर सिंह परस्ते<br>गृह संख्या : 47<br>उम्र : 33 लिंग : पुरुष | ZYN4913869 |
| 283<br>निर्वाचक का नाम : राजकुमारी<br>पति का नाम: राजू<br>गृह संख्या : 47<br>उम्र : 29 लिंग : महिला     | ZYN4115515 | 284<br>निर्वाचक का नाम : सुधू<br>पिता का नाम: कदुवा<br>गृह संख्या : 48<br>उम्र : 62 लिंग : पुरुष                       | ZYN4675096 | 285<br>निर्वाचक का नाम : रूहनी<br>पति का नाम: सुधू<br>गृह संख्या : 48<br>उम्र : 56 लिंग : महिला                         | ZYN4675088 |
| 286<br>निर्वाचक का नाम : सुखिया<br>पति का नाम: राजाराम<br>गृह संख्या : 48<br>उम्र : 38 लिंग : महिला     | KPX1131911 | 287<br>निर्वाचक का नाम : राजाराम<br>पिता का नाम: पतिराम<br>गृह संख्या : 48<br>उम्र : 38 लिंग : पुरुष                   | KPX1131929 | 288<br>निर्वाचक का नाम : समर सिंह<br>पिता का नाम: शुद्धू<br>गृह संख्या : 48<br>उम्र : 31 लिंग : पुरुष                   | ZYN3592953 |
| 289<br>निर्वाचक का नाम : दीपकली<br>पति का नाम: समर सिंह<br>गृह संख्या : ४८<br>उम्र : 31 लिंग : महिला    | ZYN4199923 | 290<br>निर्वाचक का नाम : पुरुषोत्तम वालारे<br>पिता का नाम: राजाराम वालारे<br>गृह संख्या : 48<br>उम्र : 25 लिंग : पुरुष | ZYN4261939 | 291<br>निर्वाचक का नाम : प्रेमवती<br>पिता का नाम: राजाराम<br>गृह संख्या : 48<br>उम्र : 22 लिंग : महिला                  | ZYN4974143 |
| 292<br>निर्वाचक का नाम : बैसखिया<br>पति का नाम: सुखी राम<br>गृह संख्या : 50<br>उम्र : 63 लिंग : महिला   | ZYN4674206 | 293<br>निर्वाचक का नाम : लखन<br>पिता का नाम: सुखीराम<br>गृह संख्या : 50<br>उम्र : 39 लिंग : पुरुष                      | ZYN0654855 | 294<br>निर्वाचक का नाम : अवीता<br>पति का नाम: लखन<br>गृह संख्या : 50<br>उम्र : 37 लिंग : महिला                          | ZYN0654863 |
| 295<br>निर्वाचक का नाम : शिवकुमार<br>पिता का नाम: सुखीराम<br>गृह संख्या : 50<br>उम्र : 31 लिंग : पुरुष  | ZYN3704228 | 296<br>निर्वाचक का नाम : प्रेमबती<br>पति का नाम: शिव कुमार<br>गृह संख्या : 50<br>उम्र : 30 लिंग : महिला                | ZYN3982964 | 297<br>निर्वाचक का नाम : मंगल सिंह<br>पिता का नाम: कदुवा<br>गृह संख्या : 51<br>उम्र : 58 लिंग : पुरुष                   | ZYN4674198 |
| 298<br>निर्वाचक का नाम : शांतीबाई<br>पति का नाम: मंगल सिंह<br>गृह संख्या : 51<br>उम्र : 56 लिंग : महिला | KPX1452671 | 299<br>निर्वाचक का नाम : उजियारसिंह<br>पिता का नाम: मंगलसिंह<br>गृह संख्या : 51<br>उम्र : 42 लिंग : पुरुष              | KPX1305796 | 300<br>निर्वाचक का नाम : तिहारो<br>पति का नाम: उजियार<br>गृह संख्या : 51<br>उम्र : 42 लिंग : महिला                      | ZYN0104133 |

|  |                           |  |                           |  |                           |
|--|---------------------------|--|---------------------------|--|---------------------------|
| 301<br>निर्वाचक का नाम : सुशीला<br>पति का नाम: सम्हर सिंह<br>गृह संख्या : 51<br>उम्र : 32 लिंग : महिला     | ZYN3541026<br>फोटो उपलब्ध | 302<br>निर्वाचक का नाम : रवेन्द्र<br>पिता का नाम: मंगल<br>गृह संख्या : 51<br>उम्र : 27 लिंग : पुरुष                    | ZYN4115440<br>फोटो उपलब्ध | 303<br>निर्वाचक का नाम : कमलवती<br>पति का नाम: रवीन्द्र<br>गृह संख्या : 51<br>उम्र : 25 लिंग : महिला       | ZYN5026091<br>फोटो उपलब्ध |
| 304<br>निर्वाचक का नाम : नानू सिंह<br>पिता का नाम: कदुवा<br>गृह संख्या : 52<br>उम्र : 61 लिंग : पुरुष      | ZYN4674180<br>फोटो उपलब्ध | 305<br>निर्वाचक का नाम : कुवरिया<br>पति का नाम: नानू सिंह<br>गृह संख्या : 52<br>उम्र : 57 लिंग : महिला                 | KPX1222090<br>फोटो उपलब्ध | 306<br>निर्वाचक का नाम : इन्द्रवती<br>पति का नाम: संतुसिंह<br>गृह संख्या : 52<br>उम्र : 46 लिंग : महिला    | ZYN3541034<br>फोटो उपलब्ध |
| 307<br>निर्वाचक का नाम : संतुसिंह<br>पिता का नाम: नानूसिंह<br>गृह संख्या : 52<br>उम्र : 40 लिंग : पुरुष    | KPX1452713<br>फोटो उपलब्ध | 308<br>निर्वाचक का नाम : अंकित सिंह वारले<br>पिता का नाम: संतु सिंह वारले<br>गृह संख्या : 52<br>उम्र : 19 लिंग : पुरुष | ZYN5199385<br>फोटो उपलब्ध | 309<br>निर्वाचक का नाम : गुलजर बाई<br>पति का नाम: ति त रा<br>गृह संख्या : 53<br>उम्र : 60 लिंग : महिला     | ZYN4674172<br>फोटो उपलब्ध |
| 310<br>निर्वाचक का नाम : गुजरतिया<br>पति का नाम: ति त रा<br>गृह संख्या : 53<br>उम्र : 57 लिंग : महिला      | ZYN4674164<br>फोटो उपलब्ध | 311<br>निर्वाचक का नाम : सेम सिंह<br>पिता का नाम: ति त रा<br>गृह संख्या : 53<br>उम्र : 47 लिंग : पुरुष                 | KPX0462416<br>फोटो उपलब्ध | 312<br>निर्वाचक का नाम : राम सिंह<br>पिता का नाम: विक्रम सिंह<br>गृह संख्या : 53<br>उम्र : 45 लिंग : पुरुष | ZYN4674156<br>फोटो उपलब्ध |
| 313<br>निर्वाचक का नाम : सुकवरिया<br>पति का नाम: सेम लाल<br>गृह संख्या : 53<br>उम्र : 44 लिंग : महिला      | ZYN4674149<br>फोटो उपलब्ध | 314<br>निर्वाचक का नाम : अमरतिया<br>पति का नाम: रामसिंह<br>गृह संख्या : 53<br>उम्र : 42 लिंग : महिला                   | ZYN0654897<br>फोटो उपलब्ध | 315<br>निर्वाचक का नाम : देवसिंह<br>पिता का नाम: तितरा सिंह<br>गृह संख्या : 53<br>उम्र : 41 लिंग : पुरुष   | ZYN3240959<br>फोटो उपलब्ध |
| 316<br>निर्वाचक का नाम : कुवरिया<br>पति का नाम: देवसिंह<br>गृह संख्या : 53<br>उम्र : 38 लिंग : महिला       | ZYN3240967<br>फोटो उपलब्ध | 317<br>निर्वाचक का नाम : लालसिंह<br>पिता का नाम: तितरा सिंह<br>गृह संख्या : 53<br>उम्र : 35 लिंग : पुरुष               | ZYN3240975<br>फोटो उपलब्ध | 318<br>निर्वाचक का नाम : रामवती<br>पति का नाम: लाल सिंह<br>गृह संख्या : 53<br>उम्र : 34 लिंग : महिला       | ZYN3240983<br>फोटो उपलब्ध |
| 319<br>निर्वाचक का नाम : देवकरन<br>पिता का नाम: रामसिंह<br>गृह संख्या : ५३<br>उम्र : 28 लिंग : पुरुष       | ZYN4192035<br>फोटो उपलब्ध | 320<br>निर्वाचक का नाम : उमेशवती<br>पिता का नाम: सेमसिंह<br>गृह संख्या : 53<br>उम्र : 24 लिंग : महिला                  | ZYN4809638<br>फोटो उपलब्ध | 321<br>निर्वाचक का नाम : सुकरती<br>पति का नाम: दयाल सिंह<br>गृह संख्या : 54<br>उम्र : 52 लिंग : महिला      | ZYN4674131<br>फोटो उपलब्ध |
| 322<br>निर्वाचक का नाम : कवलसिंह<br>पिता का नाम: दयालसिंह<br>गृह संख्या : 54<br>उम्र : 37 लिंग : पुरुष     | ZYN0654913<br>फोटो उपलब्ध | 323<br>निर्वाचक का नाम : इतवरिया देवी<br>पिता का नाम: कवल सिंह<br>गृह संख्या : 54<br>उम्र : 32 लिंग : महिला            | ZYN4307005<br>फोटो उपलब्ध | 324<br>निर्वाचक का नाम : अमर सिंह<br>पिता का नाम: नवल सिंह<br>गृह संख्या : 55<br>उम्र : 56 लिंग : पुरुष    | ZYN4674123<br>फोटो उपलब्ध |
| 325<br>निर्वाचक का नाम : पुनिया<br>पति का नाम: अमर सिंह<br>गृह संख्या : 55<br>उम्र : 53 लिंग : महिला       | ZYN4674115<br>फोटो उपलब्ध | 326<br>निर्वाचक का नाम : चैनसिंह<br>पिता का नाम: अमरसिंह<br>गृह संख्या : 55<br>उम्र : 40 लिंग : पुरुष                  | KPX1452689<br>फोटो उपलब्ध | 327<br>निर्वाचक का नाम : मंता बाई<br>पति का नाम: चैनसिंह<br>गृह संख्या : 55<br>उम्र : 37 लिंग : महिला      | ZYN3389103<br>फोटो उपलब्ध |
| 328<br>निर्वाचक का नाम : मुन्ना सिंह<br>पिता का नाम: नवल सिंह<br>गृह संख्या : 57<br>उम्र : 50 लिंग : पुरुष | ZYN4675393<br>फोटो उपलब्ध | 329<br>निर्वाचक का नाम : मंगली<br>पति का नाम: मुन्ना सिंह<br>गृह संख्या : 57<br>उम्र : 47 लिंग : महिला                 | ZYN4675385<br>फोटो उपलब्ध | 330<br>निर्वाचक का नाम : विजय<br>पिता का नाम: मुन्ना सिंह<br>गृह संख्या : 57<br>उम्र : 34 लिंग : पुरुष     | ZYN3541042<br>फोटो उपलब्ध |

|     |            |  |             |       |            |  |             |     |            |  |             |
|-----|------------|--|-------------|-------|------------|--|-------------|-----|------------|--|-------------|
| 331 | ZYN3541059 | निर्वाचक का नाम : मिथलेश्वरी<br>पति का नाम: विजय सिंह<br>गृह संख्या : 57<br>उम्र : 32 लिंग : महिला         | फोटो उपलब्ध | 332   | ZYN4115416 | निर्वाचक का नाम : राकेश<br>पिता का नाम: मुन्ना<br>गृह संख्या : 57<br>उम्र : 28 लिंग : पुरुष                | फोटो उपलब्ध | 333 | ZYN4674099 | निर्वाचक का नाम : शिव राम<br>पिता का नाम: मोहरदास<br>गृह संख्या : 58<br>उम्र : 52 लिंग : पुरुष                 | फोटो उपलब्ध |
| 334 | ZYN4461976 | निर्वाचक का नाम : गीता बाई<br>पति का नाम: शिव राम<br>गृह संख्या : 58<br>उम्र : 50 लिंग : महिला             | फोटो उपलब्ध | 335   | ZYN0654921 | निर्वाचक का नाम : लक्ष्मीप्रसाद<br>पिता का नाम: शिवराम<br>गृह संख्या : 58<br>उम्र : 40 लिंग : पुरुष        | फोटो उपलब्ध | 336 | ZYN3240991 | निर्वाचक का नाम : लक्ष्मण प्रसाद<br>पिता का नाम: शिवराम<br>गृह संख्या : 58<br>उम्र : 34 लिंग : पुरुष           | फोटो उपलब्ध |
| 337 | ZYN3444486 | निर्वाचक का नाम : रामा प्रसाद<br>पिता का नाम: शिवराम प्रसाद<br>गृह संख्या : 58<br>उम्र : 34 लिंग : पुरुष   | फोटो उपलब्ध | 338   | ZYN4191995 | निर्वाचक का नाम : प्रियंका<br>पति का नाम: लक्ष्मी प्रसाद<br>गृह संख्या : 58<br>उम्र : 33 लिंग : महिला      | फोटो उपलब्ध | 339 | ZYN4915054 | निर्वाचक का नाम : लक्ष्मी पनरिया<br>पति का नाम: राम प्रसाद पनरिया<br>गृह संख्या : 58<br>उम्र : 29 लिंग : महिला | फोटो उपलब्ध |
| 340 | ZYN4674081 | निर्वाचक का नाम : भदिया बाई<br>पति का नाम: अमर सिंह<br>गृह संख्या : 60<br>उम्र : 72 लिंग : महिला           | फोटो उपलब्ध | 341   | ZYN4674073 | निर्वाचक का नाम : संतू सिंह<br>पिता का नाम: अमर सिंह<br>गृह संख्या : 60<br>उम्र : 46 लिंग : पुरुष          | फोटो उपलब्ध | 342 | KPX1305804 | निर्वाचक का नाम : ज्ञानवती<br>पति का नाम: संतूसिंह<br>गृह संख्या : 60<br>उम्र : 44 लिंग : महिला                | फोटो उपलब्ध |
| 343 | ZYN4199956 | निर्वाचक का नाम : मेला<br>पिता का नाम: संतू<br>गृह संख्या : 60<br>उम्र : 26 लिंग : महिला                   | फोटो उपलब्ध | 344   | ZYN4261780 | निर्वाचक का नाम : पप्पी वालरे<br>पिता का नाम: संतू सिंह वालरे<br>गृह संख्या : 60<br>उम्र : 25 लिंग : महिला | फोटो उपलब्ध | 345 | ZYN4674065 | निर्वाचक का नाम : जगत सिंह<br>पिता का नाम: भद्रू<br>गृह संख्या : 61<br>उम्र : 62 लिंग : पुरुष                  | फोटो उपलब्ध |
| 346 | ZYN5223177 | निर्वाचक का नाम : पूरन कुमार यादव<br>पिता का नाम: बुधराम यादव<br>गृह संख्या : 61<br>उम्र : 25 लिंग : पुरुष | फोटो उपलब्ध | 347   | ZYN4674032 | निर्वाचक का नाम : सुरेश<br>पिता का नाम: छोटा<br>गृह संख्या : 63<br>उम्र : 52 लिंग : पुरुष                  | फोटो उपलब्ध | 348 | ZYN4674024 | निर्वाचक का नाम : हिरन्दिया<br>पति का नाम: सुरेश<br>गृह संख्या : 63<br>उम्र : 51 लिंग : महिला                  | फोटो उपलब्ध |
| 349 | ZYN4461968 | निर्वाचक का नाम : फूलकली<br>पति का नाम: दलबीर<br>गृह संख्या : 63<br>उम्र : 50 लिंग : महिला                 | फोटो उपलब्ध | 350   | ZYN3389020 | निर्वाचक का नाम : राजकुमार<br>पिता का नाम: सुरेश सिंह<br>गृह संख्या : 63<br>उम्र : 33 लिंग : पुरुष         | फोटो उपलब्ध | 351 | ZYN3541067 | निर्वाचक का नाम : ज्ञानवती<br>पति का नाम: राजकुमार<br>गृह संख्या : 63<br>उम्र : 32 लिंग : महिला                | फोटो उपलब्ध |
| 352 | ZYN3838091 | निर्वाचक का नाम : रामकुमार<br>पिता का नाम: सुरेश<br>गृह संख्या : 63<br>उम्र : 30 लिंग : पुरुष              | फोटो उपलब्ध | 353   | ZYN4199964 | निर्वाचक का नाम : रामकुमारी<br>पति का नाम: रामकुमार<br>गृह संख्या : 63<br>उम्र : 27 लिंग : महिला           | फोटो उपलब्ध | 354 | ZYN4674016 | निर्वाचक का नाम : ननसू<br>पिता का नाम: चमरा<br>गृह संख्या : 64<br>उम्र : 75 लिंग : पुरुष                       | फोटो उपलब्ध |
| 355 | ZYN3197159 | निर्वाचक का नाम : लक्ष्मणसिंह<br>पिता का नाम: शुद्धसिंह<br>गृह संख्या : 64<br>उम्र : 41 लिंग : पुरुष       | फोटो उपलब्ध | # 356 | ZYN3197167 | निर्वाचक का नाम : पंचवती मरावी<br>पति का नाम: लक्ष्मणसिंह<br>गृह संख्या : 64<br>उम्र : 37 लिंग : महिला     | फोटो उपलब्ध | 357 | KPX0462705 | निर्वाचक का नाम : प्रेम सिंह<br>पिता का नाम: सोनसाय<br>गृह संख्या : 65<br>उम्र : 58 लिंग : पुरुष               | फोटो उपलब्ध |
| 358 | ZYN4674008 | निर्वाचक का नाम : सोनवती<br>पति का नाम: प्रेम सिंह<br>गृह संख्या : 65<br>उम्र : 55 लिंग : महिला            | फोटो उपलब्ध | 359   | ZYN0654947 | निर्वाचक का नाम : दीपकसिंह<br>पिता का नाम: प्रेमसिंह<br>गृह संख्या : 65<br>उम्र : 37 लिंग : पुरुष          | फोटो उपलब्ध | 360 | ZYN3389038 | निर्वाचक का नाम : प्रदीप सिंह<br>पिता का नाम: प्रेम सिंह<br>गृह संख्या : 65<br>उम्र : 33 लिंग : पुरुष          | फोटो उपलब्ध |

|   |                           |  |                           |  |                           |
|---|---------------------------|--|---------------------------|--|---------------------------|
| 361<br>निर्वाचक का नाम : प्रेमकुमारी पाटले<br>पति का नाम: दीपक<br>गृह संख्या : 65<br>उम्र : 32 लिंग : महिला             | ZYN4115473<br>फोटो उपलब्ध | 362<br>निर्वाचक का नाम : इन्द्रकली<br>पति का नाम: प्रदीप सिंह<br>गृह संख्या : 65<br>उम्र : 32 लिंग : महिला   | ZYN3389046<br>फोटो उपलब्ध | 363<br>निर्वाचक का नाम : नरबदिया<br>पिता का नाम: फुल्लूसिंह<br>गृह संख्या : 65क<br>उम्र : 41 लिंग : महिला                  | KPX1305812<br>फोटो उपलब्ध |
| 364<br>निर्वाचक का नाम : ओमप्रकाश<br>पिता का नाम: प्रीतम<br>गृह संख्या : 65क<br>उम्र : 32 लिंग : पुरुष                  | ZYN3541307<br>फोटो उपलब्ध | 365<br>निर्वाचक का नाम : मनोज कुमार<br>पिता का नाम: पीतम सिंह<br>गृह संख्या : 65क<br>उम्र : 26 लिंग : पुरुष  | ZYN4115424<br>फोटो उपलब्ध | 366<br>निर्वाचक का नाम : फुल्लूसिंह<br>पिता का नाम: सोनसाय<br>गृह संख्या : 65/क<br>उम्र : 61 लिंग : पुरुष                  | ZYN4673950<br>फोटो उपलब्ध |
| 367<br>निर्वाचक का नाम : सुद्धी बाई<br>पति का नाम: फुल्लूसिंह<br>गृह संख्या : 65/क<br>उम्र : 60 लिंग : महिला            | KPX1132257<br>फोटो उपलब्ध | 368<br>निर्वाचक का नाम : पीतम सिंह<br>पिता का नाम: फुल्लूसिंह<br>गृह संख्या : 65/क<br>उम्र : 46 लिंग : पुरुष | KPX1221779<br>फोटो उपलब्ध | 369<br>निर्वाचक का नाम : ओमवती<br>पति का नाम: पीतम सिंह<br>गृह संख्या : 65/क<br>उम्र : 45 लिंग : महिला                     | KPX1132059<br>फोटो उपलब्ध |
| 370<br>निर्वाचक का नाम : रवि पाटले<br>पिता का नाम: पीतम सिंह<br>गृह संख्या : 65/क<br>उम्र : 31 लिंग : पुरुष             | ZYN3799657<br>फोटो उपलब्ध | 371<br>निर्वाचक का नाम : समारू<br>पिता का नाम: बहादुर<br>गृह संख्या : 67<br>उम्र : 71 लिंग : पुरुष           | ZYN4673943<br>फोटो उपलब्ध | 372<br>निर्वाचक का नाम : छोटे लाल<br>पिता का नाम: बहादुर<br>गृह संख्या : 67<br>उम्र : 58 लिंग : पुरुष                      | ZYN3592938<br>फोटो उपलब्ध |
| 373<br>निर्वाचक का नाम : सुघरत बाई<br>पति का नाम: छोटे लाल<br>गृह संख्या : 67<br>उम्र : 55 लिंग : महिला                 | ZYN3592888<br>फोटो उपलब्ध | 374<br>निर्वाचक का नाम : भादूसिंह<br>पिता का नाम: समारू<br>गृह संख्या : 67<br>उम्र : 43 लिंग : पुरुष         | ZYN0654954<br>फोटो उपलब्ध | 375<br>निर्वाचक का नाम : अनीता<br>पति का नाम: भादूसिंह<br>गृह संख्या : 67<br>उम्र : 41 लिंग : महिला                        | ZYN0654962<br>फोटो उपलब्ध |
| 376<br>निर्वाचक का नाम : अघनू<br>पिता का नाम: समारू<br>गृह संख्या : 67<br>उम्र : 39 लिंग : पुरुष                        | ZYN0654970<br>फोटो उपलब्ध | 377<br>निर्वाचक का नाम : लीला बाई<br>पति का नाम: अघनू<br>गृह संख्या : 67<br>उम्र : 36 लिंग : महिला           | ZYN0654988<br>फोटो उपलब्ध | 378<br>निर्वाचक का नाम : प्रकाश सिंग मारवी<br>पिता का नाम: विश्राम सिंग मारवी<br>गृह संख्या : 67<br>उम्र : 22 लिंग : पुरुष | ZYN4974259<br>फोटो उपलब्ध |
| 379<br>निर्वाचक का नाम : गिरधारीलाल धुर्वे<br>पिता का नाम: छोटे लाल धुर्वे<br>गृह संख्या : 67<br>उम्र : 22 लिंग : पुरुष | ZYN5043286<br>फोटो उपलब्ध | 380<br>निर्वाचक का नाम : सुकलू<br>पिता का नाम: परसू<br>गृह संख्या : 68<br>उम्र : 59 लिंग : पुरुष             | ZYN4673935<br>फोटो उपलब्ध | 381<br>निर्वाचक का नाम : प्रेमवती<br>पति का नाम: सुकलू<br>गृह संख्या : 68<br>उम्र : 58 लिंग : महिला                        | ZYN4673927<br>फोटो उपलब्ध |
| 382<br>निर्वाचक का नाम : मालती<br>पिता का नाम: सुकलू<br>गृह संख्या : 68<br>उम्र : 45 लिंग : महिला                       | ZYN4673919<br>फोटो उपलब्ध | 383<br>निर्वाचक का नाम : कोमल सिंह<br>पिता का नाम: कीरत<br>गृह संख्या : 68<br>उम्र : 43 लिंग : पुरुष         | ZYN3912383<br>फोटो उपलब्ध | 384<br>निर्वाचक का नाम : बुधराम<br>पिता का नाम: सुकलू सिंह<br>गृह संख्या : 68<br>उम्र : 34 लिंग : पुरुष                    | ZYN3541356<br>फोटो उपलब्ध |
| 385<br>निर्वाचक का नाम : सरिता<br>पति का नाम: बुधराम<br>गृह संख्या : 68<br>उम्र : 32 लिंग : महिला                       | ZYN3541315<br>फोटो उपलब्ध | 386<br>निर्वाचक का नाम : सहबिन<br>पति का नाम: समलिया<br>गृह संख्या : 69<br>उम्र : 71 लिंग : महिला            | ZYN4673687<br>फोटो उपलब्ध | 387<br>निर्वाचक का नाम : छोटा सिंह<br>पिता का नाम: रग्गा<br>गृह संख्या : 69<br>उम्र : 44 लिंग : पुरुष                      | KPX1132083<br>फोटो उपलब्ध |
| 388<br>निर्वाचक का नाम : पुनियाबाई<br>पति का नाम: छोटा सिंह<br>गृह संख्या : 69<br>उम्र : 40 लिंग : महिला                | KPX1131903<br>फोटो उपलब्ध | 389<br>निर्वाचक का नाम : सुरेशसिंह<br>पिता का नाम: समलिया<br>गृह संख्या : 69<br>उम्र : 39 लिंग : पुरुष       | ZYN3197191<br>फोटो उपलब्ध | 390<br>निर्वाचक का नाम : मीराबाई<br>पति का नाम: सुरेशसिंह<br>गृह संख्या : 69<br>उम्र : 37 लिंग : महिला                     | ZYN3197209<br>फोटो उपलब्ध |

|   |            |   |            |  |            |
|---|------------|---|------------|--|------------|
| 391<br>निर्वाचक का नाम : रमिला<br>पिता का नाम: छोटा सिंह<br>गृह संख्या : 69<br>उम्र : 25 लिंग : महिला       | ZYN4261889 | 392<br>निर्वाचक का नाम : संतोष सिंह मरावी<br>पिता का नाम: सुरेश सिंह मरावी<br>गृह संख्या : 69<br>उम्र : 20 लिंग : पुरुष | ZYN5214796 | 393<br>निर्वाचक का नाम : छिदामी<br>पिता का नाम: विश्व नाथ<br>गृह संख्या : 70<br>उम्र : 56 लिंग : पुरुष           | ZYN4673679 |
| 394<br>निर्वाचक का नाम : छोटी बाई<br>पति का नाम: छिदामी<br>गृह संख्या : 70<br>उम्र : 54 लिंग : महिला        | ZYN4673661 | 395<br>निर्वाचक का नाम : जयराम<br>पिता का नाम: छिदामी लाल<br>गृह संख्या : 70<br>उम्र : 36 लिंग : पुरुष                  | ZYN3541364 | 396<br>निर्वाचक का नाम : उर्मिला<br>पति का नाम: जय राम<br>गृह संख्या : 70<br>उम्र : 34 लिंग : महिला              | ZYN3541323 |
| 397<br>निर्वाचक का नाम : पंचम<br>पिता का नाम: छिदामी<br>गृह संख्या : पाटन<br>उम्र : 27 लिंग : पुरुष         | ZYN4199972 | 398<br>निर्वाचक का नाम : फगनी बाई<br>पति का नाम: गंगा<br>गृह संख्या : 71<br>उम्र : 50 लिंग : महिला                      | ZYN4673695 | 399<br>निर्वाचक का नाम : मनोहर<br>पिता का नाम: कवलसिंह<br>गृह संख्या : 72<br>उम्र : 55 लिंग : पुरुष              | KPX1222157 |
| 400<br>निर्वाचक का नाम : कुन्नी बाई<br>पति का नाम: मनोहर<br>गृह संख्या : 72<br>उम्र : 54 लिंग : महिला       | ZYN3541331 | 401<br>निर्वाचक का नाम : चन्द्रभान<br>पिता का नाम: सोनसाय<br>गृह संख्या : 72<br>उम्र : 42 लिंग : पुरुष                  | ZYN3541349 | 402<br>निर्वाचक का नाम : उर्मिला<br>पति का नाम: चन्द्रभान<br>गृह संख्या : 72<br>उम्र : 39 लिंग : महिला           | ZYN3541372 |
| 403<br>निर्वाचक का नाम : सुदसियाबाई<br>पति का नाम: दादूलाल<br>गृह संख्या : 73<br>उम्र : 61 लिंग : महिला     | ZYN4673653 | 404<br>निर्वाचक का नाम : भंवर सिंह<br>पिता का नाम: दादूलाल<br>गृह संख्या : 73<br>उम्र : 45 लिंग : पुरुष                 | KPX1452622 | 405<br>निर्वाचक का नाम : शांति बाई<br>पति का नाम: जय लाल<br>गृह संख्या : 73<br>उम्र : 38 लिंग : महिला            | ZYN3271665 |
| 406<br>निर्वाचक का नाम : कलावती<br>पति का नाम: भांवर सिंह<br>गृह संख्या : 73<br>उम्र : 37 लिंग : महिला      | ZYN3241007 | 407<br>निर्वाचक का नाम : लक्ष्मी बाई<br>पति का नाम: जोधा सिंह<br>गृह संख्या : 73<br>उम्र : 36 लिंग : महिला              | ZYN3241015 | 408<br>निर्वाचक का नाम : शिवलाल<br>पिता का नाम: भवरसिंह<br>गृह संख्या : 73<br>उम्र : 28 लिंग : पुरुष             | ZYN4974077 |
| 409<br>निर्वाचक का नाम : कमलू सिंह<br>पिता का नाम: छंगना सिंह<br>गृह संख्या : 74क<br>उम्र : 36 लिंग : पुरुष | ZYN3541380 | 410<br>निर्वाचक का नाम : बुधवरिया<br>पति का नाम: कमलू सिंह<br>गृह संख्या : 74क<br>उम्र : 35 लिंग : महिला                | ZYN3541398 | 411<br>निर्वाचक का नाम : जय मोतिन<br>पति का नाम: छंगना<br>गृह संख्या : 74/क<br>उम्र : 48 लिंग : महिला            | ZYN4673646 |
| 412<br>निर्वाचक का नाम : समहर<br>पिता का नाम: धोधा<br>गृह संख्या : 74/ख<br>उम्र : 53 लिंग : पुरुष           | ZYN4461778 | 413<br>निर्वाचक का नाम : जमनी बाई<br>पति का नाम: समहर<br>गृह संख्या : 74/ख<br>उम्र : 51 लिंग : महिला                    | ZYN4461802 | 414<br>निर्वाचक का नाम : बलीराम<br>पिता का नाम: मोतीलाल<br>गृह संख्या : 75क<br>उम्र : 40 लिंग : पुरुष            | KPX1305820 |
| 415<br>निर्वाचक का नाम : भागवती<br>पति का नाम: बलीराम<br>गृह संख्या : 75क<br>उम्र : 36 लिंग : महिला         | ZYN3541406 | 416<br>निर्वाचक का नाम : गनशिया<br>पति का नाम: मोती लाल<br>गृह संख्या : 75/क<br>उम्र : 57 लिंग : महिला                  | ZYN4673604 | 417<br>निर्वाचक का नाम : सुनील यादव<br>पिता का नाम: बुधराम यादव<br>गृह संख्या : 75/का<br>उम्र : 25 लिंग : पुरुष  | ZYN5158407 |
| 418<br>निर्वाचक का नाम : सुनारिन<br>पति का नाम: समारू<br>गृह संख्या : 75/ख<br>उम्र : 51 लिंग : महिला        | ZYN4461745 | 419<br>निर्वाचक का नाम : राम प्रसाद<br>पिता का नाम: समारू लाल<br>गृह संख्या : 75ख<br>उम्र : 28 लिंग : पुरुष             | ZYN4115481 | 420<br>निर्वाचक का नाम : मायावती यादव<br>पति का नाम: रामप्रसाद यादव<br>गृह संख्या : 76<br>उम्र : 22 लिंग : महिला | ZYN5225610 |

|  |                           |  |                           |  |                           |
|--|---------------------------|--|---------------------------|--|---------------------------|
| 421<br>निर्वाचक का नाम : भोग सिंह<br>पिता का नाम: जोधी<br>गृह संख्या : 77<br>उम्र : 64 लिंग : पुरुष                | ZYN4673885<br>फोटो उपलब्ध | 422<br>निर्वाचक का नाम : भागा बाई<br>पति का नाम: भोग सिंह<br>गृह संख्या : 77<br>उम्र : 61 लिंग : महिला           | ZYN4455325<br>फोटो उपलब्ध | 423<br>निर्वाचक का नाम : दयाराम<br>पिता का नाम: भोगसिंह<br>गृह संख्या : 77<br>उम्र : 41 लिंग : पुरुष                                 | KPX1305838<br>फोटो उपलब्ध |
| 424<br>निर्वाचक का नाम : गयासिंह<br>पिता का नाम: भोकसिंह<br>गृह संख्या : 77<br>उम्र : 41 लिंग : पुरुष              | KPX1384809<br>फोटो उपलब्ध | 425<br>निर्वाचक का नाम : अनीता<br>पति का नाम: गया<br>गृह संख्या : 77<br>उम्र : 40 लिंग : महिला                   | KPX1384627<br>फोटो उपलब्ध | 426<br>निर्वाचक का नाम : भागरतीबाई<br>पति का नाम: दयाराम<br>गृह संख्या : 77<br>उम्र : 39 लिंग : महिला                                | KPX1305846<br>फोटो उपलब्ध |
| 427<br>निर्वाचक का नाम : विजय सिंह मरकाम<br>पिता का नाम: दयाराम मरकाम<br>गृह संख्या : 77<br>उम्र : 25 लिंग : पुरुष | ZYN4261848<br>फोटो उपलब्ध | 428<br>निर्वाचक का नाम : ज्योति मरकाम<br>पिता का नाम: गयासिंह मरकाम<br>गृह संख्या : 77<br>उम्र : 19 लिंग : महिला | ZYN5236757<br>फोटो उपलब्ध | 429<br>निर्वाचक का नाम : बुधवारिया<br>पति का नाम: सुनील<br>गृह संख्या : 77/के<br>उम्र : 22 लिंग : महिला                              | ZYN5156104<br>फोटो उपलब्ध |
| 430<br>निर्वाचक का नाम : लोक सिंह<br>पिता का नाम: धोधा<br>गृह संख्या : 78<br>उम्र : 54 लिंग : पुरुष                | ZYN4461729<br>फोटो उपलब्ध | 431<br>निर्वाचक का नाम : सुकमत बाई<br>पति का नाम: लोक सिंह<br>गृह संख्या : 78<br>उम्र : 49 लिंग : महिला          | ZYN4673588<br>फोटो उपलब्ध | 432<br>निर्वाचक का नाम : जोधा सिंह<br>पिता का नाम: लोक सिंह<br>गृह संख्या : 78<br>उम्र : 36 लिंग : पुरुष                             | ZYN3541075<br>फोटो उपलब्ध |
| 433<br>निर्वाचक का नाम : फूलवती<br>पति का नाम: जोधा सिंह<br>गृह संख्या : 78<br>उम्र : 35 लिंग : महिला              | ZYN3541083<br>फोटो उपलब्ध | 434<br>निर्वाचक का नाम : बुद्धि बाई<br>पति का नाम: तिलोक<br>गृह संख्या : 79<br>उम्र : 47 लिंग : महिला            | ZYN4673596<br>फोटो उपलब्ध | 435<br>निर्वाचक का नाम : शिवलाल<br>पिता का नाम: त्रिलोक सिंह<br>गृह संख्या : 79<br>उम्र : 29 लिंग : पुरुष                            | ZYN3983152<br>फोटो उपलब्ध |
| 436<br>निर्वाचक का नाम : ममता बाई<br>पति का नाम: शिवलाल<br>गृह संख्या : 79<br>उम्र : 28 लिंग : महिला               | ZYN3983145<br>फोटो उपलब्ध | 437<br>निर्वाचक का नाम : बुध राम<br>पिता का नाम: बिरजू<br>गृह संख्या : 80<br>उम्र : 65 लिंग : पुरुष              | ZYN4461612<br>फोटो उपलब्ध | 438<br>निर्वाचक का नाम : भगवनिया<br>पति का नाम: बुध राम<br>गृह संख्या : 80<br>उम्र : 63 लिंग : महिला                                 | ZYN4461588<br>फोटो उपलब्ध |
| 439<br>निर्वाचक का नाम : जठिया<br>पति का नाम: सबनू<br>गृह संख्या : 81<br>उम्र : 51 लिंग : महिला                    | ZYN4673570<br>फोटो उपलब्ध | 440<br>निर्वाचक का नाम : राजेश<br>पिता का नाम: धन्नू सिंह<br>गृह संख्या : 81<br>उम्र : 34 लिंग : पुरुष           | ZYN3541091<br>फोटो उपलब्ध | 441<br>निर्वाचक का नाम : भागवती<br>पति का नाम: राजेश कुमार<br>गृह संख्या : 81<br>उम्र : 33 लिंग : महिला                              | ZYN3541414<br>फोटो उपलब्ध |
| 442<br>निर्वाचक का नाम : भगत लाल<br>पिता का नाम: भदू<br>गृह संख्या : 82<br>उम्र : 61 लिंग : पुरुष                  | ZYN4673562<br>फोटो उपलब्ध | 443<br>निर्वाचक का नाम : जानकी बाई<br>पति का नाम: भगत लाल<br>गृह संख्या : 82<br>उम्र : 56 लिंग : महिला           | ZYN4673554<br>फोटो उपलब्ध | 444<br>निर्वाचक का नाम : गुलाब प्रसाद<br>पिता का नाम: भदू सिंह<br>गृह संख्या : 82<br>उम्र : 50 लिंग : पुरुष                          | ZYN3389079<br>फोटो उपलब्ध |
| 445<br>निर्वाचक का नाम : लक्ष्मी प्रसाद<br>पिता का नाम: रामखिलावन<br>गृह संख्या : 82<br>उम्र : 46 लिंग : पुरुष     | ZYN3389053<br>फोटो उपलब्ध | 446<br>निर्वाचक का नाम : छोटी बाई<br>पति का नाम: लक्ष्मी प्रसाद<br>गृह संख्या : 82<br>उम्र : 44 लिंग : महिला     | ZYN3389061<br>फोटो उपलब्ध | 447<br>निर्वाचक का नाम : नरेंद्र कुमार विश्वकर्मा<br>पिता का नाम: भगत प्रसाद विश्वकर्मा<br>गृह संख्या : 82<br>उम्र : 33 लिंग : पुरुष | ZYN5233820<br>फोटो उपलब्ध |
| 448<br>निर्वाचक का नाम : सोनू<br>पति का नाम: नरेंद्र कुमार<br>गृह संख्या : 82<br>उम्र : 32 लिंग : महिला            | ZYN3541471<br>फोटो उपलब्ध | 449<br>निर्वाचक का नाम : देवेन्द्र कुमार<br>पिता का नाम: भगत लाल<br>गृह संख्या : 82<br>उम्र : 28 लिंग : पुरुष    | ZYN3983004<br>फोटो उपलब्ध | 450<br>निर्वाचक का नाम : सुभद्रा बाई<br>पति का नाम: देवेन्द्र कुमार<br>गृह संख्या : 82<br>उम्र : 28 लिंग : महिला                     | ZYN3983129<br>फोटो उपलब्ध |

|   |                           |  |                           |   |                           |
|---|---------------------------|--|---------------------------|---|---------------------------|
| 451<br>निर्वाचक का नाम : गलीराम<br>पिता का नाम: बजारी<br>गृह संख्या : 84<br>उम्र : 51 लिंग : पुरुष            | KPX0463158<br>फोटो उपलब्ध | 452<br>निर्वाचक का नाम : बीरनसिंह<br>पिता का नाम: गलीराम<br>गृह संख्या : 84<br>उम्र : 39 लिंग : पुरुष                | ZYN0654996<br>फोटो उपलब्ध | 453<br>निर्वाचक का नाम : फूलवती<br>पिता का नाम: बीरनसिंह<br>गृह संख्या : 84<br>उम्र : 36 लिंग : महिला       | ZYN0655001<br>फोटो उपलब्ध |
| 454<br>निर्वाचक का नाम : राजकुमार<br>पिता का नाम: गलीराम<br>गृह संख्या : 84<br>उम्र : 34 लिंग : पुरुष         | ZYN3444494<br>फोटो उपलब्ध | 455<br>निर्वाचक का नाम : पार्वती<br>पिता का नाम: राजकुमार<br>गृह संख्या : 84<br>उम्र : 31 लिंग : महिला               | ZYN3983012<br>फोटो उपलब्ध | 456<br>निर्वाचक का नाम : गोपाल<br>पिता का नाम: फगन<br>गृह संख्या : 85<br>उम्र : 54 लिंग : पुरुष             | KPX0463174<br>फोटो उपलब्ध |
| 457<br>निर्वाचक का नाम : मल्ली बाई<br>पिता का नाम: गोपाल<br>गृह संख्या : 85<br>उम्र : 52 लिंग : महिला         | ZYN4455283<br>फोटो उपलब्ध | 458<br>निर्वाचक का नाम : मोती सिंह<br>पिता का नाम: गोपाल सिंह<br>गृह संख्या : 85<br>उम्र : 33 लिंग : पुरुष           | ZYN3444502<br>फोटो उपलब्ध | 459<br>निर्वाचक का नाम : बुधवरिया<br>पिता का नाम: मोती सिंह<br>गृह संख्या : 85<br>उम्र : 32 लिंग : महिला    | ZYN3778917<br>फोटो उपलब्ध |
| 460<br>निर्वाचक का नाम : गूलजार सिंह<br>पिता का नाम: गोपाल सिंह<br>गृह संख्या : 85<br>उम्र : 28 लिंग : पुरुष  | ZYN3983137<br>फोटो उपलब्ध | 461<br>निर्वाचक का नाम : जैनवती<br>पिता का नाम: गोपाल<br>गृह संख्या : 85<br>उम्र : 26 लिंग : महिला                   | ZYN4809661<br>फोटो उपलब्ध | 462<br>निर्वाचक का नाम : छतरसिंह<br>पिता का नाम: गंगाराम<br>गृह संख्या : 86<br>उम्र : 39 लिंग : पुरुष       | KPX1132182<br>फोटो उपलब्ध |
| 463<br>निर्वाचक का नाम : समलीबाई<br>पिता का नाम: छतरसिंह<br>गृह संख्या : 86<br>उम्र : 38 लिंग : महिला         | ZYN3197217<br>फोटो उपलब्ध | 464<br>निर्वाचक का नाम : सुकेश<br>पिता का नाम: घूमन<br>गृह संख्या : 86<br>उम्र : 32 लिंग : पुरुष                     | ZYN3541422<br>फोटो उपलब्ध | 465<br>निर्वाचक का नाम : पंचकुमारी<br>पिता का नाम: सुकेश<br>गृह संख्या : 86<br>उम्र : 31 लिंग : महिला       | ZYN4199980<br>फोटो उपलब्ध |
| 466<br>निर्वाचक का नाम : सुनऊ<br>पिता का नाम: देवी<br>गृह संख्या : 87<br>उम्र : 52 लिंग : पुरुष               | KPX0463208<br>फोटो उपलब्ध | 467<br>निर्वाचक का नाम : रामवती<br>पिता का नाम: सुनऊ<br>गृह संख्या : 87<br>उम्र : 48 लिंग : महिला                    | KPX0463216<br>फोटो उपलब्ध | 468<br>निर्वाचक का नाम : तीरथसिंह<br>पिता का नाम: सुनऊ<br>गृह संख्या : 87<br>उम्र : 39 लिंग : पुरुष         | KPX1384445<br>फोटो उपलब्ध |
| 469<br>निर्वाचक का नाम : नवल सिंह<br>पिता का नाम: नन सू<br>गृह संख्या : 88<br>उम्र : 52 लिंग : पुरुष          | ZYN4673547<br>फोटो उपलब्ध | 470<br>निर्वाचक का नाम : छोटीबाई<br>पिता का नाम: नवल सिंह<br>गृह संख्या : 88<br>उम्र : 50 लिंग : महिला               | ZYN4673539<br>फोटो उपलब्ध | 471<br>निर्वाचक का नाम : आजूराम<br>पिता का नाम: नवलसिंह<br>गृह संख्या : 88<br>उम्र : 35 लिंग : पुरुष        | ZYN3197225<br>फोटो उपलब्ध |
| 472<br>निर्वाचक का नाम : गनसिया<br>पिता का नाम: आजूराम<br>गृह संख्या : 88<br>उम्र : 32 लिंग : महिला           | ZYN3541430<br>फोटो उपलब्ध | 473<br>निर्वाचक का नाम : कार्तिक मरावी<br>पिता का नाम: नवल सिंह मरावी<br>गृह संख्या : 8888<br>उम्र : 31 लिंग : पुरुष | ZYN4913711<br>फोटो उपलब्ध | 474<br>निर्वाचक का नाम : प्रीति मारवी<br>अन्य: कार्तिक मारवी<br>गृह संख्या : 88<br>उम्र : 22 लिंग : महिला   | ZYN4974093<br>फोटो उपलब्ध |
| 475<br>निर्वाचक का नाम : कोमल सिंह<br>पिता का नाम: नानू सिंह<br>गृह संख्या : 88क<br>उम्र : 52 लिंग : पुरुष    | ZYN3541448<br>फोटो उपलब्ध | 476<br>निर्वाचक का नाम : भागवती<br>पिता का नाम: कोमल सिंह<br>गृह संख्या : 88क<br>उम्र : 49 लिंग : महिला              | ZYN3541455<br>फोटो उपलब्ध | 477<br>निर्वाचक का नाम : विजय पट्टा<br>पिता का नाम: कोमल सिंह<br>गृह संख्या : 88क<br>उम्र : 31 लिंग : पुरुष | ZYN3740628<br>फोटो उपलब्ध |
| 478<br>निर्वाचक का नाम : प्यारी बाई पट्टा<br>पिता का नाम: विजय<br>गृह संख्या : 88/क<br>उम्र : 26 लिंग : महिला | ZYN4883807<br>फोटो उपलब्ध | 479<br>निर्वाचक का नाम : माहूसिंह<br>पिता का नाम: सैरू<br>गृह संख्या : 90<br>उम्र : 76 लिंग : पुरुष                  | ZYN4673521<br>फोटो उपलब्ध | 480<br>निर्वाचक का नाम : चैतू<br>पिता का नाम: माहूसिंह<br>गृह संख्या : 90<br>उम्र : 49 लिंग : पुरुष         | ZYN4673513<br>फोटो उपलब्ध |

|       |            |  |             |     |            |  |             |     |            |   |             |
|-------|------------|--|-------------|-----|------------|--|-------------|-----|------------|---|-------------|
| 481   | ZYN4673505 | निर्वाचक का नाम : इन्दरवती<br>पति का नाम: चैतू<br>गृह संख्या : 90<br>उम्र : 47 लिंग : महिला                            | फोटो उपलब्ध | 482 | ZYN4673877 | निर्वाचक का नाम : रूप सिंह<br>पिता का नाम: माहूसिंह<br>गृह संख्या : 90<br>उम्र : 46 लिंग : पुरुष                     | फोटो उपलब्ध | 483 | KPX1221894 | निर्वाचक का नाम : कंचनियाबाई<br>पति का नाम: रूपसिंह<br>गृह संख्या : 90<br>उम्र : 42 लिंग : महिला                  | फोटो उपलब्ध |
| 484   | ZYN3241023 | निर्वाचक का नाम : देवसिंह<br>पिता का नाम: चैतू सिंह<br>गृह संख्या : 90<br>उम्र : 34 लिंग : पुरुष                       | फोटो उपलब्ध | 485 | ZYN4191987 | निर्वाचक का नाम : संत राम<br>पिता का नाम: रूप सिंह<br>गृह संख्या : 90<br>उम्र : 27 लिंग : पुरुष                      | फोटो उपलब्ध | 486 | ZYN4245288 | निर्वाचक का नाम : नीरज सिंग<br>पिता का नाम: रूप सिंग<br>गृह संख्या : 90<br>उम्र : 25 लिंग : पुरुष                 | फोटो उपलब्ध |
| 487   | ZYN4974101 | निर्वाचक का नाम : रोशनी पट्टा<br>पिता का नाम: रूप सिंह पट्टा<br>गृह संख्या : 90<br>उम्र : 24 लिंग : महिला              | फोटो उपलब्ध | 488 | ZYN4859898 | निर्वाचक का नाम : कविता देवी पट्टा<br>पति का नाम: नीरज सिंह<br>गृह संख्या : 90<br>उम्र : 23 लिंग : महिला             | फोटो उपलब्ध | 489 | ZYN4974069 | निर्वाचक का नाम : सुमन<br>पति का नाम: देवसिंह<br>गृह संख्या : 90<br>उम्र : 22 लिंग : महिला                        | फोटो उपलब्ध |
| 490   | ZYN4673497 | निर्वाचक का नाम : भददेलाल<br>पिता का नाम: धीर साय<br>गृह संख्या : 91<br>उम्र : 62 लिंग : पुरुष                         | फोटो उपलब्ध | 491 | ZYN4673489 | निर्वाचक का नाम : प्रेमबती<br>पति का नाम: भदेलाल<br>गृह संख्या : 91<br>उम्र : 60 लिंग : महिला                        | फोटो उपलब्ध | 492 | KPX1132018 | निर्वाचक का नाम : चमरू<br>पिता का नाम: भददेलाल<br>गृह संख्या : 91<br>उम्र : 49 लिंग : पुरुष                       | फोटो उपलब्ध |
| 493   | ZYN3197258 | निर्वाचक का नाम : रामकुमारी<br>पति का नाम: सुख लाल<br>गृह संख्या : 91<br>उम्र : 47 लिंग : महिला                        | फोटो उपलब्ध | 494 | KPX1132141 | निर्वाचक का नाम : रजमतियाबाई<br>पति का नाम: चमरूसिंह<br>गृह संख्या : 91<br>उम्र : 45 लिंग : महिला                    | फोटो उपलब्ध | 495 | ZYN3197241 | निर्वाचक का नाम : धनमतिया<br>पति का नाम: मंगल सिंह<br>गृह संख्या : 91<br>उम्र : 40 लिंग : महिला                   | फोटो उपलब्ध |
| 496   | ZYN3644994 | निर्वाचक का नाम : मंगल सिंह<br>पिता का नाम: भददे लाल<br>गृह संख्या : 91<br>उम्र : 39 लिंग : पुरुष                      | फोटो उपलब्ध | 497 | ZYN4809570 | निर्वाचक का नाम : संतोष कुमार<br>पिता का नाम: चमरू सिंह<br>गृह संख्या : 91<br>उम्र : 30 लिंग : पुरुष                 | फोटो उपलब्ध | 498 | ZYN4244521 | निर्वाचक का नाम : आकाश मरावी<br>पिता का नाम: विश्राम सिंग<br>गृह संख्या : 392<br>उम्र : 25 लिंग : पुरुष           | फोटो उपलब्ध |
| # 499 | ZYN5117106 | निर्वाचक का नाम : सुनीता मरावी<br>पति का नाम: सुखपालक मरावी<br>गृह संख्या : हाऊस एन. 13 पाटन<br>उम्र : 20 लिंग : महिला | फोटो उपलब्ध | 500 | ZYN5119102 | निर्वाचक का नाम : चमेली नेताम<br>पति का नाम: देवकरण नेताम<br>गृह संख्या : हाऊस एन. 53 पाटन<br>उम्र : 28 लिंग : महिला | फोटो उपलब्ध | 501 | ZYN5118153 | निर्वाचक का नाम : जानकी बाई<br>पति का नाम: करनसिंह<br>गृह संख्या : हाऊस नंबर 11<br>उम्र : 39 लिंग : महिला         | फोटो उपलब्ध |
| 502   | ZYN5116330 | निर्वाचक का नाम : वर्षा<br>पिता का नाम: करण सिंह<br>गृह संख्या : हाऊस नंबर 11<br>उम्र : 22 लिंग : महिला                | फोटो उपलब्ध | 503 | ZYN5116363 | निर्वाचक का नाम : मनीषा<br>पिता का नाम: करण सिंह<br>गृह संख्या : हाऊस नंबर 11<br>उम्र : 20 लिंग : महिला              | फोटो उपलब्ध | 504 | ZYN5117932 | निर्वाचक का नाम : समल वती मरावी<br>पति का नाम: संतोष मरावी<br>गृह संख्या : हाऊस नंबर 12<br>उम्र : 27 लिंग : महिला | फोटो उपलब्ध |
| 505   | ZYN5120365 | निर्वाचक का नाम : गणेश वती<br>पिता का नाम: संतू सिंह<br>गृह संख्या : हाऊस नंबर 52<br>उम्र : 21 लिंग : महिला            | फोटो उपलब्ध | 506 | ZYN5117155 | निर्वाचक का नाम : सुखपालक मरावी<br>पिता का नाम: अम्मल सिंह मारवी<br>गृह संख्या : पाटन<br>उम्र : 24 लिंग : पुरुष      | फोटो उपलब्ध |     |            |   |             |

|     |   |            |  |     |   |            |   |     |   |            |   |
|-----|---|------------|--|-----|---|------------|---|-----|---|------------|---|
| 507 | 1 | ZYN5286265 | निर्वाचक का नाम : रीता मरावी<br>पिता का नाम: रतनसिंह मरावी<br>गृह संख्या : 76<br>उम्र : 19 लिंग : महिला      | 508 | 1 | ZYN5298328 | निर्वाचक का नाम : रागिनी वालरे<br>माता का नाम: ग्वालिन वालरे<br>गृह संख्या : 36<br>उम्र : 19 लिंग : महिला         | 509 | 1 | ZYN5298344 | निर्वाचक का नाम : जयपाल मरावी<br>पिता का नाम: अमलसिंह मरावी<br>गृह संख्या : 13<br>उम्र : 21 लिंग : पुरुष        |
| 510 | 1 | ZYN5298351 | निर्वाचक का नाम : सुलोचनी पट्टा<br>पिता का नाम: रमेश सिंह पट्टा<br>गृह संख्या : 18<br>उम्र : 18 लिंग : महिला | 511 | 1 | ZYN5298385 | निर्वाचक का नाम : प्रीति<br>पति का नाम: राजेश कुमार<br>गृह संख्या : 8<br>उम्र : 27 लिंग : महिला                   | 512 | 1 | ZYN5313184 | निर्वाचक का नाम : दिनेश्वरी मरकाम<br>पति का नाम: विजय कुमार मरकाम<br>गृह संख्या : 91<br>उम्र : 21 लिंग : महिला  |
| 513 | 1 | ZYN5313325 | निर्वाचक का नाम : रीतू पट्टा<br>पति का नाम: अरविंद कुमार पट्टा<br>गृह संख्या : 18<br>उम्र : 21 लिंग : महिला  | 514 | 1 | ZYN5313408 | निर्वाचक का नाम : पूजा देवी<br>पति का नाम: जयपाल<br>गृह संख्या : 13<br>उम्र : 18 लिंग : महिला                     | 515 | 1 | ZYN5314315 | निर्वाचक का नाम : विजय कुमार मरकाम<br>पिता का नाम: चमरू सिंह मरकाम<br>गृह संख्या : 91<br>उम्र : 24 लिंग : पुरुष |
| 516 | 1 | ZYN5314737 | निर्वाचक का नाम : गंगा सिंह अडाली<br>पिता का नाम: सुखलाल<br>गृह संख्या : 65<br>उम्र : 24 लिंग : पुरुष        | 517 | 1 | ZYN5314802 | निर्वाचक का नाम : जमुना<br>पिता का नाम: सुखलाल<br>गृह संख्या : 31<br>उम्र : 23 लिंग : महिला                       | 518 | 1 | ZYN5315148 | निर्वाचक का नाम : नरेंद्र<br>पिता का नाम: परसू<br>गृह संख्या : 31<br>उम्र : 21 लिंग : पुरुष                     |
| 519 | 1 | ZYN5315205 | निर्वाचक का नाम : अंकित अडाली<br>पिता का नाम: फगनूसिंह अडाली<br>गृह संख्या : 28<br>उम्र : 23 लिंग : पुरुष    | 520 | 1 | ZYN5315460 | निर्वाचक का नाम : शिवनाथ मरकाम<br>पिता का नाम: चैनसिंह मरकाम<br>गृह संख्या : 55<br>उम्र : 19 लिंग : पुरुष         | 521 | 1 | ZYN5315478 | निर्वाचक का नाम : सत्यम<br>पिता का नाम: फगूसिंह<br>गृह संख्या : 11<br>उम्र : 19 लिंग : पुरुष                    |
| 522 | 1 | ZYN5315502 | निर्वाचक का नाम : दुर्गेश नेताम<br>पिता का नाम: रामसिंह नेताम<br>गृह संख्या : 78<br>उम्र : 20 लिंग : पुरुष   | 523 | 1 | ZYN5316047 | निर्वाचक का नाम : अरविंद कुमार पट्टा<br>पिता का नाम: गंगा सिंह पट्टा<br>गृह संख्या : 18<br>उम्र : 22 लिंग : पुरुष | 524 | 1 | ZYN5316104 | निर्वाचक का नाम : किरण मरावी<br>पिता का नाम: भजन सिंह<br>गृह संख्या : 12<br>उम्र : 18 लिंग : महिला              |
| 525 | 1 | ZYN5316112 | निर्वाचक का नाम : राजेश कुमार<br>पिता का नाम: चैनसिंह<br>गृह संख्या : 8<br>उम्र : 32 लिंग : पुरुष            | 526 | 1 | ZYN5316120 | निर्वाचक का नाम : सरस्वती मरावी<br>पति का नाम: सुरेंद्र सिंह<br>गृह संख्या : 7<br>उम्र : 29 लिंग : महिला          | 527 | 1 | ZYN5316955 | निर्वाचक का नाम : महेन्द्र सिंह<br>पिता का नाम: सेमसिंह<br>गृह संख्या : 79<br>उम्र : 21 लिंग : पुरुष            |
| 528 | 1 | ZYN5318316 | निर्वाचक का नाम : संग्राम शाह<br>पिता का नाम: मंगल सिंह<br>गृह संख्या : 34<br>उम्र : 18 लिंग : पुरुष         | 529 | 1 | ZYN5318373 | निर्वाचक का नाम : ज्योति मरकाम<br>पति का नाम: संतोष कुमार<br>गृह संख्या : 91<br>उम्र : 30 लिंग : महिला            | 530 | 1 | ZYN5321302 | निर्वाचक का नाम : गायत्री मरकाम<br>पिता का नाम: दौलत सिंह<br>गृह संख्या : 24<br>उम्र : 20 लिंग : महिला          |
| 531 | 1 | ZYN5322706 | निर्वाचक का नाम : मनोज मरकाम<br>पिता का नाम: चमरू सिंह मरकाम<br>गृह संख्या : 91<br>उम्र : 24 लिंग : पुरुष    |     |   |            |   |     |   |            |   |

## निर्वाचकों का विवरण :

## A) मतदाताओं की संख्या :

|  | नामावली का प्रकार            | निर्वाचक नामावली की पहचान : | मतदाताओं की संख्या :   |       |            |     |     |
|--|------------------------------|-----------------------------|--|-------|------------|-----|-----|
|  |                              |                             | पुरुष  | महिला | तृतीय लिंग | कुल |     |
| I  | मूल                          | मूल नामावली                 | विशेष गहन पुनरीक्षण 2026 की मूल नामावली एवं समस्त अनुपूरकों को एकीकृत कर | 247   | 259        | 0   | 506 |
| II   | घटक I - परिवर्धन सूची        | पूरक 1                      | विशेष गहन पुनरीक्षण - 2026   | 13    | 12         | 0   | 25  |
| III  | घटक II - विलोपन सूची         | पूरक 1                      | विशेष गहन पुनरीक्षण - 2026   | 0     | 0          | 0   | 0   |
| IV   | लिंग में संशोधन के कारण अंतर |                             |  | 0     | 0          | 0   | 0   |
| पुनरीक्षण के बाद इस नामावली में शुद्ध निर्वाचक (I+II-III+IV) |                              |                             |  | 260   | 271        | 0   | 531 |

## B) संशोधनों की संख्या :

| नामावली का प्रकार | निर्वाचक नामावली की पहचान : | संशोधनों की संख्या : |
|-------------------|-----------------------------|----------------------|
| पूरक 1            | विशेष गहन पुनरीक्षण - 2026  | 3                    |

निर्वाचक रजिस्ट्रीकरण अधिकारी द्वारा जारी

E-मृत्यु, S-स्थानांतरित, R-दोहरी प्रविष्टि, M-लापता, Q-अहर्ता नहीं