

## निर्वाचक नामावली 2026 S12 मध्य प्रदेश

विधान सभा क्षेत्र की संख्या, नाम व आरक्षण स्थिति : 108 - बैहर (अ.ज.जा.)		भाग संख्या : : 333																											
संसदीय निर्वाचन क्षेत्र की संख्या, नाम व आरक्षण स्थिति, जिसमें विधान सभा निर्वाचन क्षेत्र स्थित है : 15 - बालाघाट																													
<b>1. पुनरीक्षण का विवरण</b>																													
पुनरीक्षण का वर्ष :	2026	<b>निर्वाचक नामावली की पहचान :</b>																											
अर्हता तिथि :	01-01-2026	विशेष गहन पुनरीक्षण 2026 की मूल नामावली एवं समस्त अनुपूरकों को एकीकृत कर																											
पुनरीक्षण का स्वरूप :	विशेष गहन पुनरीक्षण 2026																												
प्रकाशन की तिथि :	21-02-2026																												
<b>2. भाग व मतदान क्षेत्र का विवरण :</b>																													
भाग में आने वाले अनुभागों की संख्या और नाम :																													
1-बिठली		<table style="width: 100%; border-collapse: collapse;"> <tr> <td style="width: 60%;">मुख्य शहर / मुख्य ग्राम</td> <td style="width: 20%;">: बिठली</td> <td style="width: 20%;"></td> </tr> <tr> <td>वार्ड</td> <td>: </td> <td></td> </tr> <tr> <td>पोस्ट ऑफिस</td> <td>: बीजाटोला बी ओ</td> <td></td> </tr> <tr> <td>पुलिस थाना</td> <td>: बिरसा</td> <td></td> </tr> <tr> <td>स्थानीय संस्था</td> <td>: बिठली</td> <td></td> </tr> <tr> <td>ब्लॉक</td> <td>: बिरसा</td> <td></td> </tr> <tr> <td>जिला</td> <td>: बालाघाट</td> <td></td> </tr> <tr> <td>पिन कोड</td> <td>: 481051</td> <td></td> </tr> </table>				मुख्य शहर / मुख्य ग्राम	: बिठली		वार्ड	:		पोस्ट ऑफिस	: बीजाटोला बी ओ		पुलिस थाना	: बिरसा		स्थानीय संस्था	: बिठली		ब्लॉक	: बिरसा		जिला	: बालाघाट		पिन कोड	: 481051	
मुख्य शहर / मुख्य ग्राम	: बिठली																												
वार्ड	:																												
पोस्ट ऑफिस	: बीजाटोला बी ओ																												
पुलिस थाना	: बिरसा																												
स्थानीय संस्था	: बिठली																												
ब्लॉक	: बिरसा																												
जिला	: बालाघाट																												
पिन कोड	: 481051																												
<b>3. मतदान केंद्र का विवरण</b>																													
मतदान केंद्र की संख्या व नाम :		मतदान केन्द्र की विशेष हैसियत (पुरुष/महिला/सामान्य) :		सामान्य																									
333 - बिठली-2		इस मतदान क्षेत्र के सहायक (ऑक्जिलियरी) मतदान केन्द्रों की संख्या :		0																									
मतदान केंद्र का भवन व पता :																													
शासकीय प्राथमिक शाला भवन बिठली, बिठली तहसील बिरसा																													
<b>4. मतदाताओं की संख्या :</b>																													
आरंभिक क्रम	अंतिम क्रम	मतदाताओं की संख्या																											
संख्या	संख्या	पुरुष	महिला	तृतीय लिंग	कुल																								
1	490	249	241	0	490																								

निर्वाचक रजिस्ट्रीकरण अधिकारी द्वारा जारी

Nazri Naksha

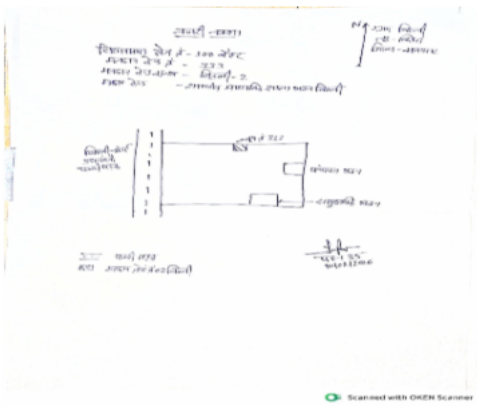

Google Map View



Polling Station Building Front View



मतदान केंद्र के सामने का फ़ोटो



Cad View



Key MAP View

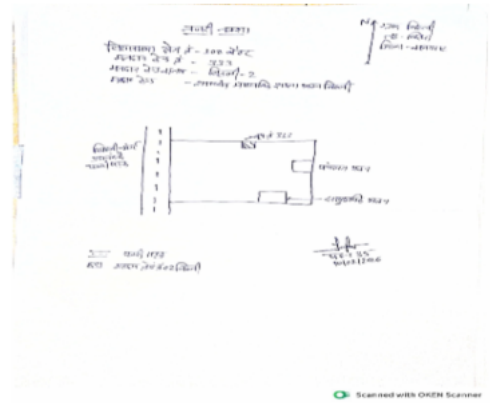

1 निर्वाचक का नाम : झामसिंग पिता का नाम: जियालाल गृह संख्या : 108 उम्र : 69 लिंग : पुरुष	TBE2119261 फोटो उपलब्ध	2 निर्वाचक का नाम : दारकन पति का नाम: झामसिंग गृह संख्या : 108 उम्र : 66 लिंग : महिला	TBE2119253 फोटो उपलब्ध	3 निर्वाचक का नाम : नानकराम पिता का नाम: झामसिंग गृह संख्या : 108 उम्र : 50 लिंग : पुरुष	TBE2119246 फोटो उपलब्ध
4 निर्वाचक का नाम : गोविंदराम पिता का नाम: झामसिंग गृह संख्या : 108 उम्र : 47 लिंग : पुरुष	TBE2119238 फोटो उपलब्ध	5 निर्वाचक का नाम : चन्द्रकला पति का नाम: नानकराम गृह संख्या : 108 उम्र : 43 लिंग : महिला	BJQ5737457 फोटो उपलब्ध	6 निर्वाचक का नाम : राधन पति का नाम: गोविंद गृह संख्या : 108 उम्र : 41 लिंग : महिला	BJQ5604368 फोटो उपलब्ध
7 निर्वाचक का नाम : होमेश पाटले पिता का नाम: नानकराम पाटले गृह संख्या : 108 उम्र : 24 लिंग : पुरुष	TBE2425783 फोटो उपलब्ध	8 निर्वाचक का नाम : डोमेश पाटले पिता का नाम: नानकराम पाटले गृह संख्या : 108 उम्र : 22 लिंग : पुरुष	TBE2673523 फोटो उपलब्ध	9 निर्वाचक का नाम : दिलीपसिंग पिता का नाम: जियालाल गृह संख्या : 109 उम्र : 62 लिंग : पुरुष	TBE2460756 फोटो उपलब्ध
10 निर्वाचक का नाम : लक्ष्मी पति का नाम: दिलीपसिंग गृह संख्या : 109 उम्र : 57 लिंग : महिला	TBE2119212 फोटो उपलब्ध	11 निर्वाचक का नाम : बालकिशोर पिता का नाम: दिलीप गृह संख्या : 109 उम्र : 39 लिंग : पुरुष	TBE0528851 फोटो उपलब्ध	12 निर्वाचक का नाम : आरती पति का नाम: बालकिशोर गृह संख्या : 109 उम्र : 38 लिंग : महिला	TBE0716357 फोटो उपलब्ध
13 निर्वाचक का नाम : सुरेंद्रकुमार पिता का नाम: लेखन गृह संख्या : 110 उम्र : 64 लिंग : पुरुष	TBE2119188 फोटो उपलब्ध	14 निर्वाचक का नाम : नरेंद्रकुमार पिता का नाम: लेखन गृह संख्या : 110 उम्र : 57 लिंग : पुरुष	BJQ5604566 फोटो उपलब्ध	15 निर्वाचक का नाम : सुनीता पति का नाम: सुरेंद्रकुमार गृह संख्या : 110 उम्र : 56 लिंग : महिला	TBE2119121 फोटो उपलब्ध
16 निर्वाचक का नाम : नेहा पति का नाम: नरेंद्रकुमार गृह संख्या : 110 उम्र : 49 लिंग : महिला	TBE2119113 फोटो उपलब्ध	17 निर्वाचक का नाम : अभय पिता का नाम: सुरेंद्र गृह संख्या : 110 उम्र : 37 लिंग : पुरुष	BJQ5768205 फोटो उपलब्ध	18 निर्वाचक का नाम : निर्भय पिता का नाम: सुरेंद्र गृह संख्या : 110 उम्र : 35 लिंग : पुरुष	TBE0673111 फोटो उपलब्ध
19 निर्वाचक का नाम : लतिका कटरे पति का नाम: नरेंद्र कटरे गृह संख्या : 110 उम्र : 26 लिंग : महिला	TBE1678580 फोटो उपलब्ध	20 निर्वाचक का नाम : तारन पति का नाम: रीमनलाल गृह संख्या : 111 उम्र : 67 लिंग : महिला	TBE2119105 फोटो उपलब्ध	21 निर्वाचक का नाम : सुरेश पिता का नाम: रीमनलाल गृह संख्या : 111 उम्र : 54 लिंग : पुरुष	TBE0804427 फोटो उपलब्ध
22 निर्वाचक का नाम : आसन पति का नाम: सुरेश गृह संख्या : 111 उम्र : 51 लिंग : महिला	TBE2119097 फोटो उपलब्ध	23 निर्वाचक का नाम : मनोज पिता का नाम: सुरेश गृह संख्या : 111 उम्र : 36 लिंग : पुरुष	TBE0673129 फोटो उपलब्ध	24 निर्वाचक का नाम : पूनम पटले पति का नाम: मनोज पटले गृह संख्या : 111 उम्र : 33 लिंग : महिला	TBE2764322 फोटो उपलब्ध
25 निर्वाचक का नाम : शांता पति का नाम: मदनसिंग गृह संख्या : 112 उम्र : 84 लिंग : महिला	TBE2389583 फोटो उपलब्ध	26 निर्वाचक का नाम : बैजनाथ ठाकरे पिता का नाम: मदनसिंग ठाकरे गृह संख्या : 112 उम्र : 65 लिंग : पुरुष	TBE2655538 फोटो उपलब्ध	# 27 निर्वाचक का नाम : सुन्दरलाल ठाकरे पिता का नाम: मदनसिंग गृह संख्या : 112 उम्र : 59 लिंग : पुरुष	TBE2068021 फोटो उपलब्ध
28 निर्वाचक का नाम : द्रोपती पति का नाम: दीपचन्द गृह संख्या : 112 उम्र : 57 लिंग : महिला	TBE2068054 फोटो उपलब्ध	29 निर्वाचक का नाम : कुशमा ठाकरे पति का नाम: बैजनाथ ठाकरे गृह संख्या : 112 उम्र : 55 लिंग : महिला	TBE2068062 फोटो उपलब्ध	30 निर्वाचक का नाम : संध्या ठाकरे पति का नाम: सुंदरलाल ठाकरे गृह संख्या : 112 उम्र : 50 लिंग : महिला	TBE0770636 फोटो उपलब्ध

31	TBE2760866	निर्वाचक का नाम : रविन्द्र ठाकरे पिता का नाम: दीप चंद ठाकरे गृह संख्या : 112 उम्र : 41 लिंग : पुरुष	फोटो उपलब्ध	32	TBE0992115	निर्वाचक का नाम : नवीन कुमार पिता का नाम: दीपचंद गृह संख्या : 112 उम्र : 35 लिंग : पुरुष	फोटो उपलब्ध	33	TBE2769412	निर्वाचक का नाम : सीमा ठाकरे पति का नाम: रविन्द्र ठाकरे गृह संख्या : 112 उम्र : 34 लिंग : महिला	फोटो उपलब्ध
34	TBE0992131	निर्वाचक का नाम : जितेन्द्र पिता का नाम: बैजनाथ गृह संख्या : 112 उम्र : 33 लिंग : पुरुष	फोटो उपलब्ध	35	TBE2865392	निर्वाचक का नाम : निकिता ठाकरे पति का नाम: जितेन्द्र ठाकरे गृह संख्या : 112 उम्र : 27 लिंग : महिला	फोटो उपलब्ध	36	TBE2582732	निर्वाचक का नाम : क्षत्रेश ठाकरे पिता का नाम: सुंदरलाल ठाकरे गृह संख्या : 112 उम्र : 23 लिंग : पुरुष	फोटो उपलब्ध
37	TBE2068070	निर्वाचक का नाम : कलमसिंग पिता का नाम: रामकिसन गृह संख्या : 113 उम्र : 79 लिंग : पुरुष	फोटो उपलब्ध	38	TBE2068088	निर्वाचक का नाम : ईश्वरा पति का नाम: कलमसिंग गृह संख्या : 113 उम्र : 69 लिंग : महिला	फोटो उपलब्ध	39	TBE2068096	निर्वाचक का नाम : हेमिन्द्र पिता का नाम: कलमसिंग गृह संख्या : 113 उम्र : 59 लिंग : पुरुष	फोटो उपलब्ध
40	TBE2067817	निर्वाचक का नाम : सुनिता पति का नाम: हेमिन्द्र गृह संख्या : 113 उम्र : 54 लिंग : महिला	फोटो उपलब्ध	41	BJQ5737788	निर्वाचक का नाम : संजय पिता का नाम: कमलसिंग गृह संख्या : 113 उम्र : 53 लिंग : पुरुष	फोटो उपलब्ध	42	BJQ5737770	निर्वाचक का नाम : रसीला पति का नाम: संजय गृह संख्या : 113 उम्र : 47 लिंग : महिला	फोटो उपलब्ध
43	BJQ5737580	निर्वाचक का नाम : अर्जुन पिता का नाम: भैयालाल गृह संख्या : 114 उम्र : 58 लिंग : पुरुष	फोटो उपलब्ध	44	TBE2067841	निर्वाचक का नाम : अमरुता पति का नाम: अर्जुन गृह संख्या : 114 उम्र : 53 लिंग : महिला	फोटो उपलब्ध	45	TBE2067866	निर्वाचक का नाम : ममता पटले पति का नाम: भुमेश्वर पटले गृह संख्या : 114 उम्र : 50 लिंग : महिला	फोटो उपलब्ध
46	TBE0528877	निर्वाचक का नाम : रितेश पिता का नाम: अर्जुन गृह संख्या : 114 उम्र : 39 लिंग : पुरुष	फोटो उपलब्ध	47	TBE1523331	निर्वाचक का नाम : नीलम पटले पति का नाम: रितेश पटले गृह संख्या : 114 उम्र : 34 लिंग : महिला	फोटो उपलब्ध	48	TBE2465029	निर्वाचक का नाम : बुद्धा पति का नाम: समरित गृह संख्या : 115 उम्र : 84 लिंग : महिला	फोटो उपलब्ध
49	TBE2450641	निर्वाचक का नाम : भुनेश्वर पिता का नाम: भैयालाल गृह संख्या : 115 उम्र : 50 लिंग : पुरुष	फोटो उपलब्ध	50	TBE1523349	निर्वाचक का नाम : मुकेश कुमार पिता का नाम: दुख सिंह गृह संख्या : 115 उम्र : 29 लिंग : पुरुष	फोटो उपलब्ध	51	TBE2721314	निर्वाचक का नाम : अमरिता धुर्वे पति का नाम: आकाश धुर्वे गृह संख्या : 115 उम्र : 29 लिंग : महिला	फोटो उपलब्ध
52	TBE1596568	निर्वाचक का नाम : धामेश्वर पटले पिता का नाम: भुनेश्वर पटले गृह संख्या : 115 उम्र : 27 लिंग : पुरुष	फोटो उपलब्ध	53	TBE1665793	निर्वाचक का नाम : हेमेश्वरी धुर्वे पिता का नाम: दुकसिंह धुर्वे गृह संख्या : 115 उम्र : 27 लिंग : महिला	फोटो उपलब्ध	54	TBE2747723	निर्वाचक का नाम : खुशबू धुर्वे पति का नाम: मुकेश धुर्वे गृह संख्या : 115 उम्र : 26 लिंग : महिला	फोटो उपलब्ध
55	TBE1870955	निर्वाचक का नाम : जागेश्वर पटले पिता का नाम: भुनेश्वर पटले गृह संख्या : 115 उम्र : 25 लिंग : पुरुष	फोटो उपलब्ध	56	TBE1870963	निर्वाचक का नाम : आकाश धुर्वे पिता का नाम: दुकसिंह धुर्वे गृह संख्या : 115 उम्र : 25 लिंग : पुरुष	फोटो उपलब्ध	57	TBE2067882	निर्वाचक का नाम : बलवंतसिंग पिता का नाम: धानु गृह संख्या : 116 उम्र : 53 लिंग : पुरुष	फोटो उपलब्ध
58	TBE2450625	निर्वाचक का नाम : मानसिंह हरिनखेडे पिता का नाम: धानु हरिनखेडे गृह संख्या : 116 उम्र : 51 लिंग : पुरुष	फोटो उपलब्ध	59	TBE2067890	निर्वाचक का नाम : विमला पति का नाम: बलवंत गृह संख्या : 116 उम्र : 50 लिंग : महिला	फोटो उपलब्ध	60	TBE2450666	निर्वाचक का नाम : सुरमिला पति का नाम: मानसिंग गृह संख्या : 116 उम्र : 49 लिंग : महिला	फोटो उपलब्ध

61 निर्वाचक का नाम : सुनील पिता का नाम: बलवंत सिंह गृह संख्या : 116 उम्र : 31 लिंग : पुरुष	TBE1111541 फोटो उपलब्ध	62 निर्वाचक का नाम : प्रमोद पिता का नाम: मानसिंग गृह संख्या : 116 उम्र : 29 लिंग : पुरुष	TBE1460898 फोटो उपलब्ध	63 निर्वाचक का नाम : लुपेश हरिनखेडे पिता का नाम: मानसिंह हरिनखेडे गृह संख्या : 116 उम्र : 27 लिंग : पुरुष	TBE1596584 फोटो उपलब्ध
64 निर्वाचक का नाम : सरोज हरिनखेडे पति का नाम: सुनील हरिनखेडे गृह संख्या : 116 उम्र : 27 लिंग : महिला	TBE3000866 फोटो उपलब्ध	# 65 निर्वाचक का नाम : भरत लाल राहंगडाले पिता का नाम: कौहूराम राहंगडाले गृह संख्या : 117 उम्र : 69 लिंग : पुरुष	TBE2612836 फोटो उपलब्ध	66 निर्वाचक का नाम : कमला बाई राहंगडाले पति का नाम: भारत लाल राहंगडाले गृह संख्या : 117 उम्र : 63 लिंग : महिला	TBE2787497 फोटो उपलब्ध
67 निर्वाचक का नाम : लीला पति का नाम: लोकराम गृह संख्या : 117 उम्र : 56 लिंग : महिला	BJQ5603824 फोटो उपलब्ध	68 निर्वाचक का नाम : सत्तेकुमार पिता का नाम: चैनसिंग गृह संख्या : 118 उम्र : 63 लिंग : पुरुष	TBE2067940 फोटो उपलब्ध	69 निर्वाचक का नाम : कोमलसिंग पिता का नाम: चैनसिंग गृह संख्या : 118 उम्र : 63 लिंग : पुरुष	TBE2067551 फोटो उपलब्ध
70 निर्वाचक का नाम : सरीता पति का नाम: सत्तेकुमार गृह संख्या : 118 उम्र : 59 लिंग : महिला	TBE2067965 फोटो उपलब्ध	71 निर्वाचक का नाम : विमलेश पिता का नाम: चैनसिंग गृह संख्या : 118 उम्र : 52 लिंग : पुरुष	TBE2067593 फोटो उपलब्ध	72 निर्वाचक का नाम : कमला पति का नाम: कोमलसिंग गृह संख्या : 118 उम्र : 51 लिंग : महिला	TBE2067601 फोटो उपलब्ध
73 निर्वाचक का नाम : संगीला पति का नाम: विमलेश गृह संख्या : 118 उम्र : 41 लिंग : महिला	BJQ5604491 फोटो उपलब्ध	74 निर्वाचक का नाम : अनिल पिता का नाम: सत्तेकुमार गृह संख्या : 118 उम्र : 35 लिंग : पुरुष	TBE0771162 फोटो उपलब्ध	75 निर्वाचक का नाम : रवि कांत पटले पिता का नाम: सत्य कुमार पटले गृह संख्या : 118 उम्र : 32 लिंग : पुरुष	TBE0886135 फोटो उपलब्ध
76 निर्वाचक का नाम : हरिओम पटले पिता का नाम: कोमल पटले गृह संख्या : 118 उम्र : 22 लिंग : पुरुष	TBE2884070 फोटो उपलब्ध	77 निर्वाचक का नाम : कुंती बाई पटले पति का नाम: अन्तराम गृह संख्या : 119 उम्र : 81 लिंग : महिला	TBE2067635 फोटो उपलब्ध	78 निर्वाचक का नाम : तारेंद्र कुमार पटले पिता का नाम: अन्तराम गृह संख्या : 119 उम्र : 55 लिंग : पुरुष	TBE2067643 फोटो उपलब्ध
79 निर्वाचक का नाम : रसीला पति का नाम: तारेंद्रकुमार गृह संख्या : 119 उम्र : 51 लिंग : महिला	TBE2067676 फोटो उपलब्ध	80 निर्वाचक का नाम : डेलेन्द्रकुमार पिता का नाम: अन्तराम गृह संख्या : 119 उम्र : 48 लिंग : पुरुष	TBE2067700 फोटो उपलब्ध	81 निर्वाचक का नाम : ऋषिराज पटले पिता का नाम: अन्तराम पटले गृह संख्या : 119 उम्र : 43 लिंग : पुरुष	TBE1386408 फोटो उपलब्ध
82 निर्वाचक का नाम : निलम पटले पति का नाम: डेलेन्द्र कुमार गृह संख्या : 119 उम्र : 33 लिंग : महिला	BJQ5604483 फोटो उपलब्ध	83 निर्वाचक का नाम : उदयकांत पटले पिता का नाम: तारेंद्र पटले गृह संख्या : 119 उम्र : 25 लिंग : पुरुष	TBE1948967 फोटो उपलब्ध	84 निर्वाचक का नाम : शीतल पटले पिता का नाम: डेलेन्द्र पटले गृह संख्या : 119 उम्र : 21 लिंग : महिला	TBE2855864 फोटो उपलब्ध
85 निर्वाचक का नाम : अभिषेक पटले पिता का नाम: डेलेन्द्र पटले गृह संख्या : 119 उम्र : 19 लिंग : पुरुष	TBE3026598 फोटो उपलब्ध	86 निर्वाचक का नाम : रामअवतार पिता का नाम: ररुवा गृह संख्या : 121 उम्र : 54 लिंग : पुरुष	TBE0804435 फोटो उपलब्ध	87 निर्वाचक का नाम : कान्ता यादव पति का नाम: शइवलाल गृह संख्या : 121 उम्र : 49 लिंग : महिला	BJQ5603865 फोटो उपलब्ध
88 निर्वाचक का नाम : मोहनलाल पिता का नाम: ररुवा गृह संख्या : 122 उम्र : 55 लिंग : पुरुष	TBE2067734 फोटो उपलब्ध	89 निर्वाचक का नाम : रुखमनी पति का नाम: मोहन गृह संख्या : 122 उम्र : 53 लिंग : महिला	TBE2067767 फोटो उपलब्ध	90 निर्वाचक का नाम : खोवाराम पिता का नाम: मोहनलाल गृह संख्या : 122 उम्र : 29 लिंग : पुरुष	TBE1596576 फोटो उपलब्ध

91 निर्वाचक का नाम : सरोज बाई यादव पति का नाम: खोवाराम गृह संख्या : 122 उम्र : 29 लिंग : महिला	TBE1925890 फोटो उपलब्ध	92 निर्वाचक का नाम : जसवन्त पिता का नाम: बुद्धसिंह गृह संख्या : 123 उम्र : 59 लिंग : पुरुष	TBE2067353 फोटो उपलब्ध	93 निर्वाचक का नाम : परमीला पति का नाम: जसवन्त गृह संख्या : 124 उम्र : 56 लिंग : महिला	TBE2067361 फोटो उपलब्ध
94 निर्वाचक का नाम : कुसुमलता धुर्वे पति का नाम: पुस्कर धुर्वे गृह संख्या : 124 उम्र : 54 लिंग : महिला	TBE1386416 फोटो उपलब्ध	95 निर्वाचक का नाम : योगिता धुर्वे पिता का नाम: पुस्कर धुर्वे गृह संख्या : 124 उम्र : 35 लिंग : महिला	TBE1386424 फोटो उपलब्ध	96 निर्वाचक का नाम : प्रियंका धुर्वे पति का नाम: प्रशांत धुर्वे गृह संख्या : 124 उम्र : 34 लिंग : महिला	TBE1833235 फोटो उपलब्ध
97 निर्वाचक का नाम : प्रशान्त धुर्वे पिता का नाम: पुस्कर धुर्वे गृह संख्या : 124 उम्र : 33 लिंग : पुरुष	TBE1386390 फोटो उपलब्ध	98 निर्वाचक का नाम : सागर सिंह धुर्वे पिता का नाम: पुस्कर सिंह धुर्वे गृह संख्या : 124 उम्र : 28 लिंग : पुरुष	TBE1775444 फोटो उपलब्ध	99 निर्वाचक का नाम : दुर्गा पति का नाम: अनुजराम गृह संख्या : 126 उम्र : 59 लिंग : महिला	TBE2067379 फोटो उपलब्ध
100 निर्वाचक का नाम : देवेन्द्र पिता का नाम: जसवन्त गृह संख्या : 126 उम्र : 44 लिंग : पुरुष	BJQ5307855 फोटो उपलब्ध	101 निर्वाचक का नाम : माधुरी पति का नाम: देवेन्द्र गृह संख्या : 126 उम्र : 42 लिंग : महिला	BJQ5447222 फोटो उपलब्ध	102 निर्वाचक का नाम : प्रियंका धुर्वे पिता का नाम: देवेन्द्र गृह संख्या : 126 उम्र : 24 लिंग : महिला	TBE2687861 फोटो उपलब्ध
103 निर्वाचक का नाम : कलमसिंग पिता का नाम: रताराम गृह संख्या : 127 उम्र : 54 लिंग : पुरुष	TBE2067403 फोटो उपलब्ध	104 निर्वाचक का नाम : साहदरीन पति का नाम: कलम गृह संख्या : 127 उम्र : 52 लिंग : महिला	TBE2067429 फोटो उपलब्ध	105 निर्वाचक का नाम : धरमसिंग पिता का नाम: रतीराम गृह संख्या : 127 उम्र : 51 लिंग : पुरुष	TBE2067445 फोटो उपलब्ध
106 निर्वाचक का नाम : बेलमसिंह पिता का नाम: बुद्धसिंह गृह संख्या : 127 उम्र : 51 लिंग : पुरुष	BJQ5604574 फोटो उपलब्ध	107 निर्वाचक का नाम : झगलु पिता का नाम: रतीराम गृह संख्या : 127 उम्र : 48 लिंग : पुरुष	TBE2067452 फोटो उपलब्ध	108 निर्वाचक का नाम : सोन कुंवर पति का नाम: धर्म सिंग गृह संख्या : 127 उम्र : 47 लिंग : महिला	BJQ5737598 फोटो उपलब्ध
109 निर्वाचक का नाम : किर्ती पति का नाम: वेळमसिंह गृह संख्या : 127 उम्र : 46 लिंग : महिला	BJQ6147458 फोटो उपलब्ध	110 निर्वाचक का नाम : शांती पति का नाम: झगलु गृह संख्या : 127 उम्र : 45 लिंग : महिला	BJQ5604186 फोटो उपलब्ध	111 निर्वाचक का नाम : बलिराम पिता का नाम: कलमसिंह गृह संख्या : 127 उम्र : 33 लिंग : पुरुष	TBE1201508 फोटो उपलब्ध
112 निर्वाचक का नाम : जवनतीन मरकाम पति का नाम: बलीराम मरकाम गृह संख्या : 127 उम्र : 27 लिंग : महिला	TBE3015104 फोटो उपलब्ध	113 निर्वाचक का नाम : लवेशकुमार धुर्वे पिता का नाम: बेलामसिंह धुर्वे गृह संख्या : 127 उम्र : 26 लिंग : पुरुष	TBE1692565 फोटो उपलब्ध	114 निर्वाचक का नाम : संध्या धुर्वे पिता का नाम: बेलमसिंह धुर्वे गृह संख्या : 127 उम्र : 26 लिंग : महिला	TBE1692524 फोटो उपलब्ध
115 निर्वाचक का नाम : निधि धुर्वे पिता का नाम: बेलाम सिंग धुर्वे गृह संख्या : 127 उम्र : 24 लिंग : महिला	TBE2815983 फोटो उपलब्ध	116 निर्वाचक का नाम : राजकुमारी मरकाम पिता का नाम: झंगलु मरकाम गृह संख्या : 127 उम्र : 23 लिंग : महिला	TBE2575660 फोटो उपलब्ध	117 निर्वाचक का नाम : विधि धुर्वे पिता का नाम: बेलम सिंह धुर्वे गृह संख्या : 127 उम्र : 21 लिंग : महिला	TBE2813178 फोटो उपलब्ध
118 निर्वाचक का नाम : शिवानी धुर्वे पति का नाम: ओमप्रकाश धुर्वे गृह संख्या : 127 उम्र : 20 लिंग : महिला	TBE3015211 फोटो उपलब्ध	119 निर्वाचक का नाम : भगवानसिंह पिता का नाम: रतीराम गृह संख्या : 128 उम्र : 76 लिंग : पुरुष	TBE2067460 फोटो उपलब्ध	120 निर्वाचक का नाम : हंसी पति का नाम: भगवानसिंह गृह संख्या : 128 उम्र : 70 लिंग : महिला	TBE0771022 फोटो उपलब्ध

121 निर्वाचक का नाम : सुखी राम पिता का नाम: भगवान सिंह गृह संख्या : 128 उम्र : 47 लिंग : पुरुष	BJQ5737556 फोटो उपलब्ध	122 निर्वाचक का नाम : सुक लाल पिता का नाम: भगवान सिंह गृह संख्या : 128 उम्र : 41 लिंग : पुरुष	BJQ5604301 फोटो उपलब्ध	123 निर्वाचक का नाम : भारती पिता का नाम: सुकलाल गृह संख्या : 128 उम्र : 38 लिंग : महिला	TBE1201516 फोटो उपलब्ध
124 निर्वाचक का नाम : दुर्गा मरकाम पति का नाम: सुकलाल मरकाम गृह संख्या : 128 उम्र : 34 लिंग : महिला	TBE2993863 फोटो उपलब्ध	125 निर्वाचक का नाम : ज्ञानवती पति का नाम: सुखीराम गृह संख्या : 128 उम्र : 32 लिंग : महिला	TBE2515203 फोटो उपलब्ध	126 निर्वाचक का नाम : सोनसिंह मेरावी पिता का नाम: भवनू सिंह मेरावी गृह संख्या : 130 उम्र : 68 लिंग : पुरुष	TBE2622249 फोटो उपलब्ध
127 निर्वाचक का नाम : गवतरिन पति का नाम: सोनसिंह गृह संख्या : 130 उम्र : 57 लिंग : महिला	TBE2067221 फोटो उपलब्ध	128 निर्वाचक का नाम : भिकम पिता का नाम: भवनू गृह संख्या : 130 उम्र : 54 लिंग : पुरुष	TBE2067239 फोटो उपलब्ध	129 निर्वाचक का नाम : शामकुवर पति का नाम: भिकम गृह संख्या : 130 उम्र : 52 लिंग : महिला	TBE2067247 फोटो उपलब्ध
130 निर्वाचक का नाम : बीर बल पिता का नाम: सोनू सिंह गृह संख्या : 130 उम्र : 41 लिंग : पुरुष	BJQ5769740 फोटो उपलब्ध	131 निर्वाचक का नाम : समलसिंह पिता का नाम: भीरकम गृह संख्या : 130 उम्र : 41 लिंग : पुरुष	TBE0673145 फोटो उपलब्ध	132 निर्वाचक का नाम : शीलाला पति का नाम: बीरवल गृह संख्या : 130 उम्र : 40 लिंग : महिला	BJQ5737648 फोटो उपलब्ध
133 निर्वाचक का नाम : कमलसिंह पिता का नाम: भिकम गृह संख्या : 130 उम्र : 39 लिंग : पुरुष	TBE2435832 फोटो उपलब्ध	134 निर्वाचक का नाम : दिनी पति का नाम: सम्मल गृह संख्या : 130 उम्र : 39 लिंग : महिला	TBE0528893 फोटो उपलब्ध	135 निर्वाचक का नाम : मानकुवर बाई मेरावी पति का नाम: कमलसिंह गृह संख्या : 130 उम्र : 33 लिंग : महिला	TBE0886143 फोटो उपलब्ध
136 निर्वाचक का नाम : नवलसिंह पिता का नाम: भिकम गृह संख्या : 130 उम्र : 31 लिंग : पुरुष	TBE1111558 फोटो उपलब्ध	137 निर्वाचक का नाम : नैनसिंह पिता का नाम: भिकम गृह संख्या : 130 उम्र : 31 लिंग : पुरुष	TBE1870971 फोटो उपलब्ध	138 निर्वाचक का नाम : इन्द्रावती मेरावी पति का नाम: नैनसिंह मेरावी गृह संख्या : 130 उम्र : 30 लिंग : महिला	WIQ1632991 फोटो उपलब्ध
139 निर्वाचक का नाम : रुकमणि पति का नाम: नवलसिंह गृह संख्या : 130 उम्र : 30 लिंग : महिला	TBE1923804 फोटो उपलब्ध	140 निर्वाचक का नाम : ललिता मेरावी पति का नाम: धरम सिंह मेरावी गृह संख्या : 130 उम्र : 23 लिंग : महिला	TBE2835023 फोटो उपलब्ध	141 निर्वाचक का नाम : धरम सिंह मेरावी पिता का नाम: समल सिंह मेरावी गृह संख्या : 130 उम्र : 22 लिंग : पुरुष	TBE2836922 फोटो उपलब्ध
142 निर्वाचक का नाम : रैतो पति का नाम: धीरन गृह संख्या : 131 उम्र : 44 लिंग : महिला	BJQ5308085 फोटो उपलब्ध	143 निर्वाचक का नाम : धीरज सोरी पिता का नाम: बुधू गृह संख्या : 131 उम्र : 43 लिंग : पुरुष	BJQ5737614 फोटो उपलब्ध	144 निर्वाचक का नाम : ज्ञानवली पति का नाम: धीरज गृह संख्या : 131 उम्र : 41 लिंग : महिला	BJQ5604509 फोटो उपलब्ध
145 निर्वाचक का नाम : कृष्णकुमार धुर्वे पिता का नाम: धीरनसिंह धुर्वे गृह संख्या : 131 उम्र : 24 लिंग : पुरुष	TBE2412922 फोटो उपलब्ध	146 निर्वाचक का नाम : सुशीला सोरी पिता का नाम: धीरन सोरी गृह संख्या : 131 उम्र : 23 लिंग : महिला	TBE2867828 फोटो उपलब्ध	147 निर्वाचक का नाम : भूमेश सोरी पिता का नाम: धीरज सोरी गृह संख्या : 131 उम्र : 19 लिंग : पुरुष	TBE3027075 फोटो उपलब्ध
148 निर्वाचक का नाम : बुद्धू पिता का नाम: जरहु गृह संख्या : 131/1 उम्र : 94 लिंग : पुरुष	TBE2067254 फोटो उपलब्ध	149 निर्वाचक का नाम : सूकतीन पति का नाम: बुद्धू गृह संख्या : 131/1 उम्र : 90 लिंग : महिला	TBE2067262 फोटो उपलब्ध	150 निर्वाचक का नाम : सुखबत पति का नाम: लखन गृह संख्या : 131/1 उम्र : 53 लिंग : महिला	BJQ5768247 फोटो उपलब्ध

151 निर्वाचक का नाम : धीरनसिंग पिता का नाम: बुद्धू गृह संख्या : 131/1 उम्र : 47 लिंग : पुरुष	TBE2067270 फोटो उपलब्ध	152 निर्वाचक का नाम : समारू पिता का नाम: बुद्धू गृह संख्या : 131/1 उम्र : 41 लिंग : पुरुष	BJQ5768239 फोटो उपलब्ध	153 निर्वाचक का नाम : आंचल पति का नाम: समारू गृह संख्या : 131/1 उम्र : 37 लिंग : महिला	TBE0528901 फोटो उपलब्ध
154 निर्वाचक का नाम : फगनी पति का नाम: बुधराम गृह संख्या : 132 उम्र : 69 लिंग : महिला	TBE2067296 फोटो उपलब्ध	155 निर्वाचक का नाम : उदलसिंग पिता का नाम: सरदार गृह संख्या : 132 उम्र : 64 लिंग : पुरुष	TBE2485191 फोटो उपलब्ध	156 निर्वाचक का नाम : पंचराम पिता का नाम: बुधराम गृह संख्या : 132 उम्र : 42 लिंग : पुरुष	BJQ5604293 फोटो उपलब्ध
157 निर्वाचक का नाम : सुन्दरलाल पिता का नाम: रामसिंग गृह संख्या : 134 उम्र : 68 लिंग : पुरुष	TBE2067312 फोटो उपलब्ध	158 निर्वाचक का नाम : मानकुवर पति का नाम: दिनेश गृह संख्या : 134 उम्र : 61 लिंग : महिला	BJQ5308077 फोटो उपलब्ध	159 निर्वाचक का नाम : झुरगी पति का नाम: सुन्दर गृह संख्या : 134 उम्र : 61 लिंग : महिला	TBE2067338 फोटो उपलब्ध
160 निर्वाचक का नाम : शामलाल पिता का नाम: सुन्दर गृह संख्या : 134 उम्र : 51 लिंग : पुरुष	TBE2067031 फोटो उपलब्ध	161 निर्वाचक का नाम : रामलाल पिता का नाम: सुन्दर गृह संख्या : 134 उम्र : 49 लिंग : पुरुष	TBE0804443 फोटो उपलब्ध	162 निर्वाचक का नाम : रमुला पति का नाम: शामलाल गृह संख्या : 134 उम्र : 49 लिंग : महिला	TBE2067056 फोटो उपलब्ध
163 निर्वाचक का नाम : समेलाल धुर्वे पिता का नाम: सुन्दर गृह संख्या : 134 उम्र : 48 लिंग : पुरुष	BJQ5604525 फोटो उपलब्ध	164 निर्वाचक का नाम : मंगली पति का नाम: राम लाल गृह संख्या : 134 उम्र : 47 लिंग : महिला	BJQ5308069 फोटो उपलब्ध	165 निर्वाचक का नाम : रामबती धुर्वे पति का नाम: समेलाल गृह संख्या : 134 उम्र : 42 लिंग : महिला	BJQ5308051 फोटो उपलब्ध
166 निर्वाचक का नाम : महेन्द्र पिता का नाम: श्यामलाल गृह संख्या : 134 उम्र : 32 लिंग : पुरुष	TBE0992156 फोटो उपलब्ध	167 निर्वाचक का नाम : महेश्वरी धुर्वे पति का नाम: महेंद्र धुर्वे गृह संख्या : 134 उम्र : 31 लिंग : महिला	TBE2720274 फोटो उपलब्ध	168 निर्वाचक का नाम : कविता धुर्वे पति का नाम: महेंद्र धुर्वे गृह संख्या : 134 उम्र : 29 लिंग : महिला	TBE2655520 फोटो उपलब्ध
169 निर्वाचक का नाम : सहेंद्र धुर्वे पिता का नाम: श्यामलाल धुर्वे गृह संख्या : 134 उम्र : 28 लिंग : पुरुष	TBE1659473 फोटो उपलब्ध	170 निर्वाचक का नाम : धर्मेन्द्र धुर्वे पिता का नाम: रामलाल धुर्वे गृह संख्या : 134 उम्र : 25 लिंग : पुरुष	TBE2655314 फोटो उपलब्ध	171 निर्वाचक का नाम : यशकुमार धुर्वे पिता का नाम: समेलाल धुर्वे गृह संख्या : 134 उम्र : 22 लिंग : पुरुष	TBE2957645 फोटो उपलब्ध
172 निर्वाचक का नाम : भानुप्रताप धुर्वे पिता का नाम: समेलाल धुर्वे गृह संख्या : 134 उम्र : 20 लिंग : पुरुष	TBE2952331 फोटो उपलब्ध	173 निर्वाचक का नाम : तुलसीराम पिता का नाम: बुद्धसिंग गृह संख्या : 135 उम्र : 53 लिंग : पुरुष	TBE2067072 फोटो उपलब्ध	174 निर्वाचक का नाम : देवा पिता का नाम: गुहदर गृह संख्या : 135 उम्र : 52 लिंग : पुरुष	BJQ5604160 फोटो उपलब्ध
175 निर्वाचक का नाम : फुलवासन पति का नाम: तुलसीराम गृह संख्या : 135 उम्र : 50 लिंग : महिला	TBE2067080 फोटो उपलब्ध	176 निर्वाचक का नाम : किस्मत पति का नाम: देवा गृह संख्या : 135 उम्र : 47 लिंग : महिला	TBE0804393 फोटो उपलब्ध	177 निर्वाचक का नाम : मंगल सिंह पिता का नाम: तुलसीराम गृह संख्या : 135 उम्र : 31 लिंग : पुरुष	TBE1111566 फोटो उपलब्ध
178 निर्वाचक का नाम : सीमा धुर्वे पति का नाम: कन्हैया धुर्वे गृह संख्या : 135 उम्र : 29 लिंग : महिला	TBE1675412 फोटो उपलब्ध	179 निर्वाचक का नाम : कन्हैया धुर्वे पिता का नाम: तुलसीराम धुर्वे गृह संख्या : 135 उम्र : 27 लिंग : पुरुष	TBE1675404 फोटो उपलब्ध	180 निर्वाचक का नाम : मनीषा धुर्वे पति का नाम: मंगल सिंह धुर्वे गृह संख्या : 135 उम्र : 24 लिंग : महिला	TBE2655280 फोटो उपलब्ध

181 निर्वाचक का नाम : सुनील मरकाम पिता का नाम: देवा गृह संख्या : 135 उम्र : 23 लिंग : पुरुष	TBE2698371 फोटो उपलब्ध	182 निर्वाचक का नाम : अमृता मरकाम पति का नाम: सुरेंद्र मरकाम गृह संख्या : 135 उम्र : 22 लिंग : महिला	TBE3015203 फोटो उपलब्ध	183 निर्वाचक का नाम : सुरेंद्र मरकाम पिता का नाम: देवा मरकाम गृह संख्या : 135 उम्र : 20 लिंग : पुरुष	TBE3015278 फोटो उपलब्ध
184 निर्वाचक का नाम : झुनिया पति का नाम: भारत गृह संख्या : 137 उम्र : 57 लिंग : महिला	BJQ5447354 फोटो उपलब्ध	185 निर्वाचक का नाम : डॉंगरु पिता का नाम: हगरु गृह संख्या : 137 उम्र : 55 लिंग : पुरुष	TBE2539765 फोटो उपलब्ध	186 निर्वाचक का नाम : भारत पिता का नाम: हगरु गृह संख्या : 137 उम्र : 52 लिंग : पुरुष	BJQ5447404 फोटो उपलब्ध
187 निर्वाचक का नाम : लता पति का नाम: सालिकराम गृह संख्या : 137 उम्र : 36 लिंग : महिला	TBE1201524 फोटो उपलब्ध	188 निर्वाचक का नाम : सालिकराम पिता का नाम: भारत गृह संख्या : 137 उम्र : 32 लिंग : पुरुष	TBE0886176 फोटो उपलब्ध	189 निर्वाचक का नाम : पदमसिंग पिता का नाम: अघनसिंग गृह संख्या : 138 उम्र : 53 लिंग : पुरुष	TBE2067148 फोटो उपलब्ध
190 निर्वाचक का नाम : डमार पिता का नाम: अघनसिंग गृह संख्या : 138 उम्र : 47 लिंग : पुरुष	TBE0804401 फोटो उपलब्ध	191 निर्वाचक का नाम : बाजो पति का नाम: डमार गृह संख्या : 138 उम्र : 45 लिंग : महिला	BJQ5604400 फोटो उपलब्ध	192 निर्वाचक का नाम : हमेलसिंह धुर्वे पिता का नाम: अघनहन गृह संख्या : 138 उम्र : 45 लिंग : पुरुष	BJQ5768262 फोटो उपलब्ध
193 निर्वाचक का नाम : गंगा पति का नाम: डमार गृह संख्या : 138 उम्र : 42 लिंग : महिला	BJQ5604392 फोटो उपलब्ध	194 निर्वाचक का नाम : बिमला पति का नाम: हमेल सिंह गृह संख्या : 138 उम्र : 40 लिंग : महिला	BJQ5768270 फोटो उपलब्ध	195 निर्वाचक का नाम : कमला धुर्वे पिता का नाम: आघनसिंह गृह संख्या : 138 उम्र : 37 लिंग : महिला	TBE1768951 फोटो उपलब्ध
196 निर्वाचक का नाम : मनोज धुर्वे पिता का नाम: डमार धुर्वे गृह संख्या : 138 उम्र : 28 लिंग : पुरुष	TBE1675388 फोटो उपलब्ध	197 निर्वाचक का नाम : राजू धुर्वे पिता का नाम: डमार सिंह धुर्वे गृह संख्या : 138 उम्र : 26 लिंग : पुरुष	TBE1678598 फोटो उपलब्ध	198 निर्वाचक का नाम : रामसुला पति का नाम: मनोज धुर्वे गृह संख्या : 138 उम्र : 23 लिंग : महिला	TBE2590420 फोटो उपलब्ध
199 निर्वाचक का नाम : कविता धुर्वे पिता का नाम: डमार सिंह धुर्वे गृह संख्या : 138 उम्र : 20 लिंग : महिला	TBE2880573 फोटो उपलब्ध	200 निर्वाचक का नाम : प्रेमसिंग पिता का नाम: जैनसिंग गृह संख्या : 139 उम्र : 66 लिंग : पुरुष	TBE2067163 फोटो उपलब्ध	201 निर्वाचक का नाम : नान्ही पति का नाम: प्रेमसिंग गृह संख्या : 139 उम्र : 61 लिंग : महिला	TBE2067189 फोटो उपलब्ध
202 निर्वाचक का नाम : रायसिंह पिता का नाम: प्रेमसिंह गृह संख्या : 139 उम्र : 38 लिंग : पुरुष	TBE0673160 फोटो उपलब्ध	203 निर्वाचक का नाम : प्रभा पति का नाम: रायसिंह गृह संख्या : 139 उम्र : 37 लिंग : महिला	TBE0673178 फोटो उपलब्ध	204 निर्वाचक का नाम : मानसिंग पिता का नाम: सुबेदार गृह संख्या : 140 उम्र : 56 लिंग : पुरुष	TBE2067205 फोटो उपलब्ध
205 निर्वाचक का नाम : महासिंह पिता का नाम: सुबेदार गृह संख्या : 140 उम्र : 55 लिंग : पुरुष	TBE0673186 फोटो उपलब्ध	206 निर्वाचक का नाम : पनटोरा पति का नाम: मानसिंग गृह संख्या : 140 उम्र : 53 लिंग : महिला	TBE0804419 फोटो उपलब्ध	207 निर्वाचक का नाम : रामबती पति का नाम: महासिंह गृह संख्या : 140 उम्र : 53 लिंग : महिला	TBE0673194 फोटो उपलब्ध
208 निर्वाचक का नाम : मन्नुसिंग पिता का नाम: सुबेदार गृह संख्या : 140 उम्र : 47 लिंग : पुरुष	TBE2066884 फोटो उपलब्ध	209 निर्वाचक का नाम : अनुषा पति का नाम: मन्नुसिंग गृह संख्या : 140 उम्र : 38 लिंग : महिला	TBE1201532 फोटो उपलब्ध	210 निर्वाचक का नाम : गौतम पिता का नाम: मानसिंह गृह संख्या : 140 उम्र : 32 लिंग : पुरुष	TBE0992164 फोटो उपलब्ध

211	TBE1111574	निर्वाचक का नाम : मनहरन पिता का नाम: मान सिंह गृह संख्या : 140 उम्र : 31 लिंग : पुरुष	फोटो उपलब्ध	212	TBE2788594	निर्वाचक का नाम : मानती धुर्वे पति का नाम: गौतम धुर्वे गृह संख्या : 140 उम्र : 31 लिंग : महिला	फोटो उपलब्ध	213	TBE2788875	निर्वाचक का नाम : हेमलता धुर्वे पति का नाम: मनहरन धुर्वे गृह संख्या : 140 उम्र : 25 लिंग : महिला	फोटो उपलब्ध
214	TBE3015146	निर्वाचक का नाम : ओमप्रकाश धुर्वे पिता का नाम: महासिंह धुर्वे गृह संख्या : 140 उम्र : 23 लिंग : पुरुष	फोटो उपलब्ध	215	TBE0528919	निर्वाचक का नाम : रामप्रसाद पिता का नाम: धुरसिंह गृह संख्या : 141 उम्र : 60 लिंग : पुरुष	फोटो उपलब्ध	216	TBE0528927	निर्वाचक का नाम : रामकली पति का नाम: रामप्रसाद गृह संख्या : 141 उम्र : 57 लिंग : महिला	फोटो उपलब्ध
217	TBE1460989	निर्वाचक का नाम : रोहित पिता का नाम: रामप्रसाद गृह संख्या : 141 उम्र : 30 लिंग : पुरुष	फोटो उपलब्ध	218	TBE1665785	निर्वाचक का नाम : मोतीराम मरकाम पिता का नाम: रामप्रसाद मरकाम गृह संख्या : 141 उम्र : 27 लिंग : पुरुष	फोटो उपलब्ध	219	TBE2655504	निर्वाचक का नाम : मालती मरकाम पति का नाम: रोहित मरकाम गृह संख्या : 141 उम्र : 26 लिंग : महिला	फोटो उपलब्ध
220	TBE2686368	निर्वाचक का नाम : रश्मि मरकाम पति का नाम: मोतीराम गृह संख्या : 141 उम्र : 22 लिंग : महिला	फोटो उपलब्ध	221	TBE2066900	निर्वाचक का नाम : मानसिंग पिता का नाम: झाडु गृह संख्या : 142 उम्र : 59 लिंग : पुरुष	फोटो उपलब्ध	222	TBE2066926	निर्वाचक का नाम : चैती पति का नाम: तिहारु गृह संख्या : 142 उम्र : 59 लिंग : महिला	फोटो उपलब्ध
223	TBE2066934	निर्वाचक का नाम : प्रेमबती पति का नाम: मानसिंग गृह संख्या : 142 उम्र : 54 लिंग : महिला	फोटो उपलब्ध	224	TBE0770685	निर्वाचक का नाम : ईश्वर पिता का नाम: तिहारु गृह संख्या : 142 उम्र : 45 लिंग : पुरुष	फोटो उपलब्ध	225	TBE0528935	निर्वाचक का नाम : उर्मिला पति का नाम: इश्वर गृह संख्या : 142 उम्र : 43 लिंग : महिला	फोटो उपलब्ध
226	TBE2993699	निर्वाचक का नाम : सुनील मरकाम पिता का नाम: मानसिंह मरकाम गृह संख्या : 142 उम्र : 28 लिंग : पुरुष	फोटो उपलब्ध	227	TBE2946150	निर्वाचक का नाम : ललिता मरकाम पति का नाम: राजेंद्र मरकाम गृह संख्या : 142 उम्र : 28 लिंग : महिला	फोटो उपलब्ध	228	TBE2795169	निर्वाचक का नाम : राजेंद्र मरकाम पिता का नाम: ईश्वर मरकाम गृह संख्या : 142 उम्र : 22 लिंग : पुरुष	फोटो उपलब्ध
229	BJQ5768288	निर्वाचक का नाम : गजानंद अहीर पिता का नाम: परसु गृह संख्या : 143 उम्र : 40 लिंग : पुरुष	फोटो उपलब्ध	230	BJQ5768296	निर्वाचक का नाम : रेखा पति का नाम: गजानंद गृह संख्या : 143 उम्र : 38 लिंग : महिला	फोटो उपलब्ध	231	BJQ5308044	निर्वाचक का नाम : ओसन पिता का नाम: सुखराजू गृह संख्या : 144 उम्र : 47 लिंग : पुरुष	फोटो उपलब्ध
232	TBE2066975	निर्वाचक का नाम : अनसुया पति का नाम: ओसन गृह संख्या : 144 उम्र : 47 लिंग : महिला	फोटो उपलब्ध	233	BJQ5308028	निर्वाचक का नाम : लता बाई यादव पति का नाम: केहर सिंग गृह संख्या : 144 उम्र : 42 लिंग : महिला	फोटो उपलब्ध	234	TBE0771170	निर्वाचक का नाम : सुनीता यादव पति का नाम: ओसन गृह संख्या : 144 उम्र : 35 लिंग : महिला	फोटो उपलब्ध
235	TBE1461003	निर्वाचक का नाम : सरीता पति का नाम: प्रहलाद गृह संख्या : 144 उम्र : 32 लिंग : महिला	फोटो उपलब्ध	236	TBE1460997	निर्वाचक का नाम : प्रहलाद पिता का नाम: ओसन गृह संख्या : 144 उम्र : 29 लिंग : पुरुष	फोटो उपलब्ध	237	TBE2066983	निर्वाचक का नाम : मिलापसिंग पिता का नाम: बुद्धू गृह संख्या : 146 उम्र : 53 लिंग : पुरुष	फोटो उपलब्ध
238	TBE2067007	निर्वाचक का नाम : श्यामो पति का नाम: मिलाप गृह संख्या : 146 उम्र : 50 लिंग : महिला	फोटो उपलब्ध	239	BJQ5769583	निर्वाचक का नाम : गुलाब पिता का नाम: जगत सिंह गृह संख्या : 146/1 उम्र : 41 लिंग : पुरुष	फोटो उपलब्ध	240	BJQ5769591	निर्वाचक का नाम : मंजु पति का नाम: गुलाब सिंह गृह संख्या : 146/1 उम्र : 39 लिंग : महिला	फोटो उपलब्ध

241 निर्वाचक का नाम : गेन्दसिंह पिता का नाम: रामसिंह गृह संख्या : 146/1 उम्र : 35 लिंग : पुरुष	TBE0771188 फोटो उपलब्ध	242 निर्वाचक का नाम : रेवन पिता का नाम: राम सिंह गृह संख्या : 146/1 उम्र : 30 लिंग : पुरुष	TBE1523356 फोटो उपलब्ध	243 निर्वाचक का नाम : गौरी पिता का नाम: गेद सिंह गृह संख्या : 146/1 उम्र : 28 लिंग : महिला	TBE1560077 फोटो उपलब्ध
244 निर्वाचक का नाम : रेनु धुर्वे पति का नाम: रेवन धुर्वे गृह संख्या : 146/1 उम्र : 25 लिंग : महिला	TBE2707271 फोटो उपलब्ध	245 निर्वाचक का नाम : त्रिलोक पन्ने पिता का नाम: गुलाब पन्ने गृह संख्या : 146/1 उम्र : 20 लिंग : पुरुष	TBE3054004 फोटो उपलब्ध	246 निर्वाचक का नाम : उदयसिंह पिता का नाम: बुधसिंह गृह संख्या : 146/2 उम्र : 43 लिंग : पुरुष	TBE0992123 फोटो उपलब्ध
247 निर्वाचक का नाम : रेवती बाई मेरावी पति का नाम: उदयसिंह गृह संख्या : 146/2 उम्र : 43 लिंग : महिला	TBE0886184 फोटो उपलब्ध	248 निर्वाचक का नाम : केशव मेरावी पिता का नाम: उदय सिंह मेरावी गृह संख्या : 146/2 उम्र : 20 लिंग : पुरुष	TBE2997435 फोटो उपलब्ध	249 निर्वाचक का नाम : बैसाखिन पति का नाम: अमरित गृह संख्या : 148 उम्र : 54 लिंग : महिला	TBE2066678 फोटो उपलब्ध
250 निर्वाचक का नाम : धीरज पिता का नाम: अमृत गृह संख्या : 148 उम्र : 34 लिंग : पुरुष	TBE0770966 फोटो उपलब्ध	251 निर्वाचक का नाम : भागरती पति का नाम: धीरज गृह संख्या : 148 उम्र : 33 लिंग : महिला	TBE0770974 फोटो उपलब्ध	252 निर्वाचक का नाम : जितेन्द्र पिता का नाम: अमरीत गृह संख्या : 148 उम्र : 31 लिंग : पुरुष	TBE1111582 फोटो उपलब्ध
253 निर्वाचक का नाम : सरिता पति का नाम: जितेन्द्र गृह संख्या : 148 उम्र : 30 लिंग : महिला	TBE1845684 फोटो उपलब्ध	254 निर्वाचक का नाम : राजराखन पिता का नाम: सुकाजी गृह संख्या : 149 उम्र : 55 लिंग : पुरुष	TBE2067015 फोटो उपलब्ध	255 निर्वाचक का नाम : वरुण पिता का नाम: राजराखन गृह संख्या : 149 उम्र : 33 लिंग : पुरुष	TBE0886192 फोटो उपलब्ध
256 निर्वाचक का नाम : वरुण राहंगडाले पिता का नाम: राजराखन राहंगडाले गृह संख्या : 149 उम्र : 33 लिंग : पुरुष	TBE2702652 फोटो उपलब्ध	257 निर्वाचक का नाम : संगीता राहंगडाले पति का नाम: वरुण राहंगडाले गृह संख्या : 149 उम्र : 32 लिंग : महिला	TBE2702645 फोटो उपलब्ध	258 निर्वाचक का नाम : योगेश पिता का नाम: राजराखन गृह संख्या : 149 उम्र : 29 लिंग : पुरुष	TBE1461235 फोटो उपलब्ध
259 निर्वाचक का नाम : सुकलू पिता का नाम: सेखु गृह संख्या : 150 उम्र : 52 लिंग : पुरुष	TBE2066751 फोटो उपलब्ध	260 निर्वाचक का नाम : खड्डी पति का नाम: सुकलु गृह संख्या : 150 उम्र : 49 लिंग : महिला	TBE2066769 फोटो उपलब्ध	261 निर्वाचक का नाम : विजयसिंह मेरावी पिता का नाम: सुकलू सिंह मेरावी गृह संख्या : 150 उम्र : 30 लिंग : पुरुष	TBE1876820 फोटो उपलब्ध
262 निर्वाचक का नाम : पीतम मेरावी पिता का नाम: सुकलु मेरावी गृह संख्या : 150 उम्र : 29 लिंग : पुरुष	TBE1874965 फोटो उपलब्ध	263 निर्वाचक का नाम : जालम पिता का नाम: सेखु गृह संख्या : 150/1 उम्र : 54 लिंग : पुरुष	TBE2066777 फोटो उपलब्ध	264 निर्वाचक का नाम : सवन सिंह पिता का नाम: जालम गृह संख्या : 150/1 उम्र : 38 लिंग : पुरुष	BJQ5769674 फोटो उपलब्ध
265 निर्वाचक का नाम : चंदन पिता का नाम: जालम गृह संख्या : 150/1 उम्र : 36 लिंग : पुरुष	TBE0886218 फोटो उपलब्ध	266 निर्वाचक का नाम : रूखमणी पति का नाम: सवनसिंह गृह संख्या : 150/1 उम्र : 34 लिंग : महिला	TBE0886200 फोटो उपलब्ध	267 निर्वाचक का नाम : मदन पिता का नाम: जालम गृह संख्या : 150/1 उम्र : 32 लिंग : पुरुष	TBE1461086 फोटो उपलब्ध
268 निर्वाचक का नाम : राजकुमारी पति का नाम: चन्दन गृह संख्या : 150/1 उम्र : 30 लिंग : महिला	TBE1461011 फोटो उपलब्ध	269 निर्वाचक का नाम : पुष्पा मेरावी पति का नाम: मदन मेरावी गृह संख्या : 150/1 उम्र : 20 लिंग : महिला	TBE2836930 फोटो उपलब्ध	270 निर्वाचक का नाम : रणधीर पिता का नाम: बहोरन गृह संख्या : 151 उम्र : 74 लिंग : पुरुष	TBE2066801 फोटो उपलब्ध

271	TBE2066835	निर्वाचक का नाम : तीरन पति का नाम: रणधीर गृह संख्या : 151 उम्र : 69 लिंग : महिला	फोटो उपलब्ध	272	TBE0716373	निर्वाचक का नाम : संतोष पिता का नाम: रणधीर गृह संख्या : 151 उम्र : 35 लिंग : पुरुष	फोटो उपलब्ध	273	TBE1461185	निर्वाचक का नाम : नेहा पति का नाम: संतोष गृह संख्या : 151 उम्र : 31 लिंग : महिला	फोटो उपलब्ध
274	TBE2066512	निर्वाचक का नाम : शांता पति का नाम: फोगल गृह संख्या : 152 उम्र : 79 लिंग : महिला	फोटो उपलब्ध	275	TBE2066520	निर्वाचक का नाम : शंकरलाल पिता का नाम: फोगल गृह संख्या : 152 उम्र : 55 लिंग : पुरुष	फोटो उपलब्ध	276	TBE2066546	निर्वाचक का नाम : सीमा पति का नाम: शंकर गृह संख्या : 152 उम्र : 53 लिंग : महिला	फोटो उपलब्ध
277	TBE0716381	निर्वाचक का नाम : ललित कुमार पिता का नाम: शंकरलाल गृह संख्या : 152 उम्र : 38 लिंग : पुरुष	फोटो उपलब्ध	278	TBE0716399	निर्वाचक का नाम : नवीनकुमार पिता का नाम: शंकरलाल गृह संख्या : 152 उम्र : 36 लिंग : पुरुष	फोटो उपलब्ध	279	TBE2731289	निर्वाचक का नाम : रिहाली पटले पति का नाम: ललित कुमार पटले गृह संख्या : 152 उम्र : 32 लिंग : महिला	फोटो उपलब्ध
280	TBE2688653	निर्वाचक का नाम : बबिता मेरावी पति का नाम: ओमप्रकाश मेरावी गृह संख्या : 152 उम्र : 22 लिंग : महिला	फोटो उपलब्ध	281	TBE2066553	निर्वाचक का नाम : हरलाल पिता का नाम: बैसाखु गृह संख्या : 153 उम्र : 59 लिंग : पुरुष	फोटो उपलब्ध	282	TBE2066561	निर्वाचक का नाम : मिलकन पति का नाम: हरलाल गृह संख्या : 153 उम्र : 54 लिंग : महिला	फोटो उपलब्ध
283	TBE0771196	निर्वाचक का नाम : ढालसिंह पिता का नाम: हरलाल गृह संख्या : 153 उम्र : 36 लिंग : पुरुष	फोटो उपलब्ध	284	TBE0771048	निर्वाचक का नाम : सोनिका पति का नाम: ढालसिंह गृह संख्या : 153 उम्र : 35 लिंग : महिला	फोटो उपलब्ध	285	TBE1461193	निर्वाचक का नाम : बिसराम पिता का नाम: हरलाल गृह संख्या : 153 उम्र : 33 लिंग : पुरुष	फोटो उपलब्ध
286	TBE2688133	निर्वाचक का नाम : सूरजोतिन परते पति का नाम: विष्णु परते गृह संख्या : 153 उम्र : 28 लिंग : महिला	फोटो उपलब्ध	287	TBE2066587	निर्वाचक का नाम : भगवानसिंग पिता का नाम: बैसाखु गृह संख्या : 154 उम्र : 53 लिंग : पुरुष	फोटो उपलब्ध	288	TBE2066595	निर्वाचक का नाम : हिरन पति का नाम: भगवानसिंग गृह संख्या : 154 उम्र : 50 लिंग : महिला	फोटो उपलब्ध
289	TBE1461201	निर्वाचक का नाम : संतोष कुमार पिता का नाम: भगवान सिंग गृह संख्या : 154 उम्र : 29 लिंग : पुरुष	फोटो उपलब्ध	290	TBE2688745	निर्वाचक का नाम : कुशला परते पति का नाम: संतोष गृह संख्या : 154 उम्र : 27 लिंग : महिला	फोटो उपलब्ध	291	BJQ5737515	निर्वाचक का नाम : कंचरी पति का नाम: सरवन गृह संख्या : 155 उम्र : 44 लिंग : महिला	फोटो उपलब्ध
292	BJQ5446877	निर्वाचक का नाम : कौशिला पिता का नाम: रामदयाल गृह संख्या : 156 उम्र : 49 लिंग : महिला	फोटो उपलब्ध	293	BJQ5604012	निर्वाचक का नाम : सविता पति का नाम: गेन्दसिंह गृह संख्या : 157 उम्र : 44 लिंग : महिला	फोटो उपलब्ध	294	BJQ5603816	निर्वाचक का नाम : जेवन्ती पति का नाम: नन्दलाल गृह संख्या : 157 उम्र : 41 लिंग : महिला	फोटो उपलब्ध
295	TBE2721165	निर्वाचक का नाम : तुलसी परते पिता का नाम: नंदलाल परते गृह संख्या : 157 उम्र : 23 लिंग : पुरुष	फोटो उपलब्ध	296	TBE2066611	निर्वाचक का नाम : जेतबाई पति का नाम: हंसराम गृह संख्या : 157/1 उम्र : 69 लिंग : महिला	फोटो उपलब्ध	297	TBE2066637	निर्वाचक का नाम : इमला पिता का नाम: हंसराम गृह संख्या : 157/1 उम्र : 57 लिंग : महिला	फोटो उपलब्ध
298	TBE2066645	निर्वाचक का नाम : इन्दलसिंग पिता का नाम: हंसराम गृह संख्या : 157/2 उम्र : 54 लिंग : पुरुष	फोटो उपलब्ध	299	TBE2066355	निर्वाचक का नाम : गेंदसिंग पिता का नाम: हंसराम गृह संख्या : 157/3 उम्र : 50 लिंग : पुरुष	फोटो उपलब्ध	300	BJQ5446539	निर्वाचक का नाम : चेतकुंवर पति का नाम: इन्दलसिंह गृह संख्या : 157/4 उम्र : 48 लिंग : महिला	फोटो उपलब्ध

301 निर्वाचक का नाम : नन्दलाल पिता का नाम: हंसराम गृह संख्या : 157/4 उम्र : 47 लिंग : पुरुष	BJQ5307996 फोटो उपलब्ध	302 निर्वाचक का नाम : निर्मला पति का नाम: नन्दूसिंह गृह संख्या : 157/4 उम्र : 37 लिंग : महिला	TBE1111616 फोटो उपलब्ध	303 निर्वाचक का नाम : फुलसिंग पिता का नाम: सुबलसिंग गृह संख्या : 159 उम्र : 66 लिंग : पुरुष	TBE2450492 फोटो उपलब्ध
304 निर्वाचक का नाम : फुन्दो पति का नाम: छनु गृह संख्या : 159 उम्र : 53 लिंग : महिला	TBE2066363 फोटो उपलब्ध	305 निर्वाचक का नाम : ओमप्रकाश पिता का नाम: छनु गृह संख्या : 159 उम्र : 31 लिंग : पुरुष	TBE1111590 फोटो उपलब्ध	306 निर्वाचक का नाम : गोविंद मेरावी पिता का नाम: छनु मेरावी गृह संख्या : 159 उम्र : 26 लिंग : पुरुष	TBE2721116 फोटो उपलब्ध
307 निर्वाचक का नाम : भुजलाल पिता का नाम: चैता गृह संख्या : 160 उम्र : 46 लिंग : पुरुष	BJQ5307988 फोटो उपलब्ध	308 निर्वाचक का नाम : अनिता पति का नाम: भुज लाल गृह संख्या : 160 उम्र : 42 लिंग : महिला	BJQ5307970 फोटो उपलब्ध	309 निर्वाचक का नाम : अंकित मेरावी पिता का नाम: भुजलाल मेरावी गृह संख्या : 160 उम्र : 22 लिंग : पुरुष	TBE2688661 फोटो उपलब्ध
310 निर्वाचक का नाम : सरोज मेरावी पिता का नाम: भुजलाल मेरावी गृह संख्या : 160 उम्र : 19 लिंग : महिला	TBE3058088 फोटो उपलब्ध	311 निर्वाचक का नाम : सोनकुवर पिता का नाम: चैता गृह संख्या : 160/1 उम्र : 59 लिंग : महिला	TBE2450468 फोटो उपलब्ध	312 निर्वाचक का नाम : ताजूलाल पिता का नाम: चैता गृह संख्या : 160/1 उम्र : 52 लिंग : पुरुष	TBE2066389 फोटो उपलब्ध
313 निर्वाचक का नाम : रामकुम्हारी पिता का नाम: चैता गृह संख्या : 160/1 उम्र : 49 लिंग : महिला	BJQ5604046 फोटो उपलब्ध	314 निर्वाचक का नाम : दुखली पति का नाम: दादुलाल गृह संख्या : 160/1 उम्र : 49 लिंग : महिला	BJQ5604038 फोटो उपलब्ध	315 निर्वाचक का नाम : अनिल पिता का नाम: ताजूलाल गृह संख्या : 160/1 उम्र : 31 लिंग : पुरुष	TBE1111608 फोटो उपलब्ध
316 निर्वाचक का नाम : वंदना मेरावि पति का नाम: अनिल मेरावि गृह संख्या : 160/1 उम्र : 31 लिंग : महिला	TBE1768894 फोटो उपलब्ध	317 निर्वाचक का नाम : प्रशांत मेरावी पिता का नाम: ताजूलाल मेरावी गृह संख्या : 160/1 उम्र : 26 लिंग : पुरुष	TBE1692144 फोटो उपलब्ध	318 निर्वाचक का नाम : समेलाल पिता का नाम: जीतसिंह गृह संख्या : 161 उम्र : 57 लिंग : पुरुष	TBE2066413 फोटो उपलब्ध
319 निर्वाचक का नाम : मुन्नी पति का नाम: समेलाल गृह संख्या : 161 उम्र : 54 लिंग : महिला	TBE2066421 फोटो उपलब्ध	320 निर्वाचक का नाम : गजराज धुर्वे पिता का नाम: समेलाल धुर्वे गृह संख्या : 161 उम्र : 26 लिंग : पुरुष	TBE1692607 फोटो उपलब्ध	321 निर्वाचक का नाम : गुलाब पिता का नाम: समरीत गृह संख्या : 162 उम्र : 35 लिंग : पुरुष	TBE0771204 फोटो उपलब्ध
322 निर्वाचक का नाम : सरिता पति का नाम: गुलाब गृह संख्या : 162 उम्र : 34 लिंग : महिला	TBE0770990 फोटो उपलब्ध	323 निर्वाचक का नाम : महासिंह पिता का नाम: दुलेसिंह गृह संख्या : 163 उम्र : 55 लिंग : पुरुष	TBE2066462 फोटो उपलब्ध	324 निर्वाचक का नाम : गायत्री पति का नाम: महासिंह गृह संख्या : 163 उम्र : 53 लिंग : महिला	TBE2065878 फोटो उपलब्ध
325 निर्वाचक का नाम : लक्ष्मैन्द्र मेरावी पिता का नाम: महा सिंग मेरावी गृह संख्या : 163 उम्र : 23 लिंग : पुरुष	TBE2688737 फोटो उपलब्ध	326 निर्वाचक का नाम : होलिका मेरावी पति का नाम: लक्ष्मैन्द्र मेरावी गृह संख्या : 163 उम्र : 18 लिंग : महिला	TBE3053923 फोटो उपलब्ध	327 निर्वाचक का नाम : मन्नु मेरावी पिता का नाम: सुबलसिंह मेरावी गृह संख्या : 164 उम्र : 66 लिंग : पुरुष	TBE2737922 फोटो उपलब्ध
328 निर्वाचक का नाम : सुभिया पति का नाम: मन्नुसिंह गृह संख्या : 164 उम्र : 54 लिंग : महिला	TBE2065886 फोटो उपलब्ध	329 निर्वाचक का नाम : हन्सु पिता का नाम: अमरसिंह गृह संख्या : 165 उम्र : 59 लिंग : पुरुष	TBE2065902 फोटो उपलब्ध	330 निर्वाचक का नाम : शांति बाई मेरावी पति का नाम: हंसू मेरावी गृह संख्या : 165 उम्र : 59 लिंग : महिला	TBE2450740 फोटो उपलब्ध

331	BJQ5737630	निर्वाचक का नाम : गुमान सिंह पिता का नाम: मुन्नु सिंह गृह संख्या : 165 उम्र : 42 लिंग : पुरुष	फोटो उपलब्ध	332	TBE1846914	निर्वाचक का नाम : ओमप्रकाश मेरावी पिता का नाम: हंसू मेरावी गृह संख्या : 165 उम्र : 37 लिंग : पुरुष	फोटो उपलब्ध	333	TBE0886226	निर्वाचक का नाम : मानेश्वरी पति का नाम: गुमानसिंह गृह संख्या : 165 उम्र : 32 लिंग : महिला	फोटो उपलब्ध
334	TBE2065928	निर्वाचक का नाम : नेहरु पिता का नाम: पुसु गृह संख्या : 166 उम्र : 59 लिंग : पुरुष	फोटो उपलब्ध	335	BJQ5737499	निर्वाचक का नाम : धीरन पिता का नाम: पुसु गृह संख्या : 166 उम्र : 55 लिंग : पुरुष	फोटो उपलब्ध	336	TBE2065951	निर्वाचक का नाम : गोमती पति का नाम: मेहरु गृह संख्या : 166 उम्र : 54 लिंग : महिला	फोटो उपलब्ध
337	TBE2065969	निर्वाचक का नाम : सुखराम पिता का नाम: पुसु गृह संख्या : 166 उम्र : 53 लिंग : पुरुष	फोटो उपलब्ध	338	BJQ5604103	निर्वाचक का नाम : बुधकुंवर पति का नाम: धीरन गृह संख्या : 166 उम्र : 47 लिंग : महिला	फोटो उपलब्ध	339	BJQ5603931	निर्वाचक का नाम : रामकली पति का नाम: सुखराम गृह संख्या : 166 उम्र : 42 लिंग : महिला	फोटो उपलब्ध
340	TBE1633437	निर्वाचक का नाम : जलसिंह धुर्वे पिता का नाम: नेहरु सिंह धुर्वे गृह संख्या : 166 उम्र : 27 लिंग : पुरुष	फोटो उपलब्ध	341	TBE2736106	निर्वाचक का नाम : मायाराम धुर्वे पिता का नाम: सुखराम धुर्वे गृह संख्या : 166 उम्र : 25 लिंग : पुरुष	फोटो उपलब्ध	342	TBE2780070	निर्वाचक का नाम : हेमकुंवर धुर्वे पिता का नाम: नेहरु धुर्वे गृह संख्या : 166 उम्र : 25 लिंग : महिला	फोटो उपलब्ध
343	TBE2655462	निर्वाचक का नाम : कृष्ण कुमार धुर्वे पिता का नाम: धिरन सिंह धुर्वे गृह संख्या : 166 उम्र : 24 लिंग : पुरुष	फोटो उपलब्ध	344	TBE2655322	निर्वाचक का नाम : गीता धुर्वे पिता का नाम: धीरन धुर्वे गृह संख्या : 166 उम्र : 23 लिंग : महिला	फोटो उपलब्ध	345	TBE2655454	निर्वाचक का नाम : दुरवती धुर्वे पति का नाम: कृष्ण कुमार धुर्वे गृह संख्या : 166 उम्र : 23 लिंग : महिला	फोटो उपलब्ध
346	TBE2961233	निर्वाचक का नाम : भुमेश्वर धुर्वे पिता का नाम: नेहरु सिंह धुर्वे गृह संख्या : 166 उम्र : 23 लिंग : पुरुष	फोटो उपलब्ध	347	TBE3048097	निर्वाचक का नाम : रितु धुर्वे पति का नाम: मायाराम धुर्वे गृह संख्या : 166 उम्र : 21 लिंग : महिला	फोटो उपलब्ध	348	TBE3053980	निर्वाचक का नाम : बिसनु सिंह धुर्वे पिता का नाम: धीरन धुर्वे गृह संख्या : 166 उम्र : 21 लिंग : पुरुष	फोटो उपलब्ध
349	TBE2065977	निर्वाचक का नाम : सवनसिंह पिता का नाम: शामसिंह गृह संख्या : 167 उम्र : 74 लिंग : पुरुष	फोटो उपलब्ध	350	TBE2065985	निर्वाचक का नाम : सुबेतीन पति का नाम: सवनसिंह गृह संख्या : 167 उम्र : 69 लिंग : महिला	फोटो उपलब्ध	351	TBE2450799	निर्वाचक का नाम : सन्तराम पिता का नाम: सवनसिंह गृह संख्या : 167 उम्र : 53 लिंग : पुरुष	फोटो उपलब्ध
352	TBE1909605	निर्वाचक का नाम : उदलसिंह धुर्वे पिता का नाम: सवनसिंह धुर्वे गृह संख्या : 167 उम्र : 50 लिंग : पुरुष	फोटो उपलब्ध	353	TBE1909795	निर्वाचक का नाम : बालेश्वरी धुर्वे पति का नाम: उदलसिंह धुर्वे गृह संख्या : 167 उम्र : 44 लिंग : महिला	फोटो उपलब्ध	354	BJQ5769625	निर्वाचक का नाम : मालती पति का नाम: संतराम गृह संख्या : 167 उम्र : 42 लिंग : महिला	फोटो उपलब्ध
355	BJQ5603832	निर्वाचक का नाम : विमला पति का नाम: सुरपसिंह गृह संख्या : 168 उम्र : 59 लिंग : महिला	फोटो उपलब्ध	356	TBE2066298	निर्वाचक का नाम : सुमत्रा पति का नाम: रामलाल गृह संख्या : 168 उम्र : 57 लिंग : महिला	फोटो उपलब्ध	357	BJQ5604541	निर्वाचक का नाम : सुरपसिंह पिता का नाम: फूलसिंह गृह संख्या : 168 उम्र : 53 लिंग : पुरुष	फोटो उपलब्ध
358	BJQ5769633	निर्वाचक का नाम : सुशीला पति का नाम: पुरन सिंह गृह संख्या : 168 उम्र : 39 लिंग : महिला	फोटो उपलब्ध	359	TBE2066314	निर्वाचक का नाम : कैसर पिता का नाम: फूलसिंह गृह संख्या : 169 उम्र : 59 लिंग : पुरुष	फोटो उपलब्ध	360	TBE2425957	निर्वाचक का नाम : पार्वती धुरावेय पति का नाम: विनोद धुरावेय गृह संख्या : 169 उम्र : 32 लिंग : महिला	फोटो उपलब्ध

361 निर्वाचक का नाम : विनोद कुमार पिता का नाम: केसर गृह संख्या : 169 उम्र : 30 लिंग : पुरुष	TBE1461219 फोटो उपलब्ध	362 निर्वाचक का नाम : लामू पिता का नाम: पुसा गृह संख्या : 170 उम्र : 53 लिंग : पुरुष	TBE2065704 फोटो उपलब्ध	363 निर्वाचक का नाम : सुशीला पति का नाम: लामु गृह संख्या : 170 उम्र : 50 लिंग : महिला	TBE2065720 फोटो उपलब्ध
364 निर्वाचक का नाम : सुरेश पिता का नाम: लामू गृह संख्या : 170 उम्र : 31 लिंग : पुरुष	TBE1111624 फोटो उपलब्ध	365 निर्वाचक का नाम : सुमिता पति का नाम: शिवशंकर गृह संख्या : 171 उम्र : 57 लिंग : महिला	TBE2065738 फोटो उपलब्ध	366 निर्वाचक का नाम : भगवती पिता का नाम: शिवशंकर गृह संख्या : 171 उम्र : 39 लिंग : पुरुष	TBE0716407 फोटो उपलब्ध
367 निर्वाचक का नाम : प्रियंका पति का नाम: जितेन्द्र गृह संख्या : 171 उम्र : 37 लिंग : महिला	TBE0992396 फोटो उपलब्ध	368 निर्वाचक का नाम : मनीषा पटले पति का नाम: भगवती पटले गृह संख्या : 171 उम्र : 33 लिंग : महिला	TBE2412948 फोटो उपलब्ध	369 निर्वाचक का नाम : कमलसिंह पिता का नाम: चैतराम गृह संख्या : 172 उम्र : 61 लिंग : पुरुष	TBE2065753 फोटो उपलब्ध
370 निर्वाचक का नाम : हीरा सिंह धुर्वे पिता का नाम: चैतराम गृह संख्या : 172 उम्र : 56 लिंग : पुरुष	TBE2065761 फोटो उपलब्ध	371 निर्वाचक का नाम : अजोरसिंह पिता का नाम: चैतराम गृह संख्या : 172 उम्र : 54 लिंग : पुरुष	TBE2065779 फोटो उपलब्ध	372 निर्वाचक का नाम : नैनसिंह पिता का नाम: चैतराम गृह संख्या : 172 उम्र : 53 लिंग : पुरुष	TBE1337534 फोटो उपलब्ध
373 निर्वाचक का नाम : पिरीत पति का नाम: अंजोर गृह संख्या : 172 उम्र : 52 लिंग : महिला	TBE2065811 फोटो उपलब्ध	374 निर्वाचक का नाम : मानसिंह पिता का नाम: चैतराम गृह संख्या : 172 उम्र : 50 लिंग : पुरुष	TBE1337542 फोटो उपलब्ध	375 निर्वाचक का नाम : सुनीता पति का नाम: नैनसिंह गृह संख्या : 172 उम्र : 47 लिंग : महिला	TBE0528943 फोटो उपलब्ध
376 निर्वाचक का नाम : सुनिता पति का नाम: मानसिंह गृह संख्या : 172 उम्र : 43 लिंग : महिला	TBE1337559 फोटो उपलब्ध	377 निर्वाचक का नाम : तोमन धुर्वे पिता का नाम: कमल गृह संख्या : 172 उम्र : 40 लिंग : पुरुष	TBE0716415 फोटो उपलब्ध	378 निर्वाचक का नाम : चंपा बाई धुर्वे पति का नाम: तोमन सिंह गृह संख्या : 172 उम्र : 39 लिंग : महिला	TBE0716423 फोटो उपलब्ध
379 निर्वाचक का नाम : पितेन्द्र पिता का नाम: कमलसिंह गृह संख्या : 172 उम्र : 34 लिंग : पुरुष	TBE1201540 फोटो उपलब्ध	380 निर्वाचक का नाम : कुशला धुर्वे पिता का नाम: पितेन्द्र धुर्वे गृह संख्या : 172 उम्र : 31 लिंग : महिला	TBE1777770 फोटो उपलब्ध	381 निर्वाचक का नाम : हीना धुर्वे पिता का नाम: अंजोर सिंह धुर्वे गृह संख्या : 172 उम्र : 22 लिंग : महिला	TBE2722841 फोटो उपलब्ध
382 निर्वाचक का नाम : वीणा धुर्वे पिता का नाम: अंजोर सिंह धुर्वे गृह संख्या : 172 उम्र : 19 लिंग : महिला	TBE3054822 फोटो उपलब्ध	383 निर्वाचक का नाम : खेल सिंह पिता का नाम: पवन सिंह गृह संख्या : 173 उम्र : 62 लिंग : पुरुष	BJQ5604137 फोटो उपलब्ध	384 निर्वाचक का नाम : सनकी पति का नाम: खेलसिंह गृह संख्या : 173 उम्र : 59 लिंग : महिला	TBE2065837 फोटो उपलब्ध
385 निर्वाचक का नाम : संतोष पिता का नाम: खेल सिंह गृह संख्या : 173 उम्र : 37 लिंग : पुरुष	BJQ5769641 फोटो उपलब्ध	386 निर्वाचक का नाम : शंकरलाल पिता का नाम: चेतन गृह संख्या : 174 उम्र : 65 लिंग : पुरुष	TBE2065431 फोटो उपलब्ध	387 निर्वाचक का नाम : सरीता पति का नाम: शंकर गृह संख्या : 174 उम्र : 59 लिंग : महिला	TBE2065464 फोटो उपलब्ध
388 निर्वाचक का नाम : मालती पति का नाम: दीनदयाल गृह संख्या : 174 उम्र : 57 लिंग : महिला	TBE2065498 फोटो उपलब्ध	389 निर्वाचक का नाम : हेमसिंह ठाकरे पिता का नाम: चेतन गृह संख्या : 174 उम्र : 56 लिंग : पुरुष	TBE2065514 फोटो उपलब्ध	390 निर्वाचक का नाम : मीरा ठाकरे पति का नाम: हेमसिंह गृह संख्या : 174 उम्र : 54 लिंग : महिला	TBE2065530 फोटो उपलब्ध

391	TBE0992404	निर्वाचक का नाम : प्रदीप कुमार पिता का नाम: शंकर लाल गृह संख्या : 174 उम्र : 43 लिंग : पुरुष	फोटो उपलब्ध	392	TBE0992412	निर्वाचक का नाम : संदीप पिता का नाम: शंकरलाल गृह संख्या : 174 उम्र : 40 लिंग : पुरुष	फोटो उपलब्ध	393	TBE1665850	निर्वाचक का नाम : दीपक ठाकरे पिता का नाम: शंकरलाल ठाकरे गृह संख्या : 174 उम्र : 36 लिंग : पुरुष	फोटो उपलब्ध
394	TBE0992420	निर्वाचक का नाम : सरोज पिता का नाम: दिनदयाल गृह संख्या : 174 उम्र : 35 लिंग : पुरुष	फोटो उपलब्ध	395	TBE0992438	निर्वाचक का नाम : दीपिका पिता का नाम: दीनदयाल गृह संख्या : 174 उम्र : 34 लिंग : महिला	फोटो उपलब्ध	396	TBE0992172	निर्वाचक का नाम : चित्रसेन पिता का नाम: दिनदयाल गृह संख्या : 174 उम्र : 32 लिंग : पुरुष	फोटो उपलब्ध
397	TBE2425965	निर्वाचक का नाम : शैलेंद्र ठाकरे पिता का नाम: हेमसिंह ठाकरे गृह संख्या : 174 उम्र : 26 लिंग : पुरुष	फोटो उपलब्ध	398	TBE2065639	निर्वाचक का नाम : विमला पति का नाम: विजय गृह संख्या : 175 उम्र : 54 लिंग : महिला	फोटो उपलब्ध	399	TBE1111632	निर्वाचक का नाम : ललित ठाकरे पिता का नाम: विजय ठाकरे गृह संख्या : 175 उम्र : 31 लिंग : पुरुष	फोटो उपलब्ध
400	TBE2707925	निर्वाचक का नाम : इंदू ठाकरे पति का नाम: ललित ठाकरे गृह संख्या : 175 उम्र : 29 लिंग : महिला	फोटो उपलब्ध	401	TBE2065654	निर्वाचक का नाम : प्रेमसिंग पिता का नाम: बलदेव गृह संख्या : 176 उम्र : 54 लिंग : पुरुष	फोटो उपलब्ध	402	TBE2065209	निर्वाचक का नाम : मदनसिंह पिता का नाम: बलदेव गृह संख्या : 176 उम्र : 51 लिंग : पुरुष	फोटो उपलब्ध
403	BJQ5737739	निर्वाचक का नाम : मानकुवर पति का नाम: मदनसिंह गृह संख्या : 176 उम्र : 46 लिंग : महिला	फोटो उपलब्ध	404	TBE2797025	निर्वाचक का नाम : उत्तरा नेताम पिता का नाम: कलम सिंग नेताम गृह संख्या : 176 उम्र : 37 लिंग : महिला	फोटो उपलब्ध	405	TBE2707289	निर्वाचक का नाम : उत्तम सिंग नेताम पिता का नाम: प्रेम सिंग नेताम गृह संख्या : 176 उम्र : 29 लिंग : पुरुष	फोटो उपलब्ध
406	TBE2707297	निर्वाचक का नाम : सरिता नेताम पति का नाम: उत्तम सिंग नेताम गृह संख्या : 176 उम्र : 29 लिंग : महिला	फोटो उपलब्ध	407	TBE2065258	निर्वाचक का नाम : छबीलाल पिता का नाम: जानूसिंह गृह संख्या : 177 उम्र : 53 लिंग : पुरुष	फोटो उपलब्ध	408	TBE2065282	निर्वाचक का नाम : सुकबती पति का नाम: छबीलाल गृह संख्या : 177 उम्र : 49 लिंग : महिला	फोटो उपलब्ध
409	BJQ5604285	निर्वाचक का नाम : श्री नोहरसिंह पिता का नाम: श्री जानूसिंह गृह संख्या : 177 उम्र : 44 लिंग : पुरुष	फोटो उपलब्ध	410	BJQ5604210	निर्वाचक का नाम : चमेली पति का नाम: नोहर सिंह गृह संख्या : 177 उम्र : 42 लिंग : महिला	फोटो उपलब्ध	411	BJQ5307897	निर्वाचक का नाम : विशम्बर पिता का नाम: जानूसिंह गृह संख्या : 177 उम्र : 41 लिंग : पुरुष	फोटो उपलब्ध
412	TBE2732287	निर्वाचक का नाम : सरिता मेरावी पिता का नाम: छबिलाल मेरावी गृह संख्या : 177 उम्र : 25 लिंग : महिला	फोटो उपलब्ध	413	TBE2065340	निर्वाचक का नाम : फंटी सिंह मेरावी पिता का नाम: कान्हू गृह संख्या : 181 उम्र : 63 लिंग : पुरुष	फोटो उपलब्ध	414	TBE2065373	निर्वाचक का नाम : प्रितकुवर पति का नाम: फन्दी गृह संख्या : 181 उम्र : 59 लिंग : महिला	फोटो उपलब्ध
415	BJQ5604228	निर्वाचक का नाम : बतन बाई पति का नाम: नेहरू गृह संख्या : 181 उम्र : 56 लिंग : महिला	फोटो उपलब्ध	416	BJQ5737689	निर्वाचक का नाम : सोना पति का नाम: रमेश गृह संख्या : 181 उम्र : 45 लिंग : महिला	फोटो उपलब्ध	417	BJQ5307863	निर्वाचक का नाम : महेश पिता का नाम: फन्दी गृह संख्या : 181 उम्र : 41 लिंग : पुरुष	फोटो उपलब्ध
418	BJQ5769666	निर्वाचक का नाम : सहेश पिता का नाम: फन्दी गृह संख्या : 181 उम्र : 40 लिंग : पुरुष	फोटो उपलब्ध	419	BJQ5769682	निर्वाचक का नाम : चम्पी पति का नाम: महेश गृह संख्या : 181 उम्र : 39 लिंग : महिला	फोटो उपलब्ध	420	TBE0886234	निर्वाचक का नाम : अगरिता पति का नाम: सहेश गृह संख्या : 181 उम्र : 32 लिंग : महिला	फोटो उपलब्ध

421	TBE2798775	निर्वाचक का नाम : कृपाल मेरावी पिता का नाम: रमेश मेरावी गृह संख्या : 181 उम्र : 23 लिंग : पुरुष	422	TBE2905859	निर्वाचक का नाम : मिठन मेरावी पिता का नाम: रमेश मेरावी गृह संख्या : 181 उम्र : 23 लिंग : पुरुष	423	TBE2879419	निर्वाचक का नाम : चम्पन मेरावी पिता का नाम: रमेश मेरावी गृह संख्या : 181 उम्र : 21 लिंग : पुरुष
424	TBE1639939	निर्वाचक का नाम : साहबसिंह मेरावी पिता का नाम: सुकलाल मेरावी गृह संख्या : 182 उम्र : 52 लिंग : पुरुष	425	BJQ5604327	निर्वाचक का नाम : सुगन पति का नाम: साहब सिंग गृह संख्या : 182 उम्र : 46 लिंग : महिला	426	TBE2687465	निर्वाचक का नाम : रवींद्र मेरावि पिता का नाम: साहेबसिंग गृह संख्या : 182 उम्र : 36 लिंग : पुरुष
427	BJQ5769708	निर्वाचक का नाम : दुरपत पति का नाम: थान सिंह गृह संख्या : 182/1 उम्र : 58 लिंग : महिला	428	TBE1621804	निर्वाचक का नाम : रेखा मेरावी पति का नाम: विनोद मेरावी गृह संख्या : 182/1 उम्र : 35 लिंग : महिला	429	TBE2707883	निर्वाचक का नाम : कविता मेरावी पति का नाम: सुरेंद्र मेरावी गृह संख्या : 182/1 उम्र : 29 लिंग : महिला
430	TBE2064970	निर्वाचक का नाम : रमोतिन पति का नाम: प्रेमसिंह गृह संख्या : 183 उम्र : 69 लिंग : महिला	431	TBE2064954	निर्वाचक का नाम : जैसिंह पिता का नाम: प्रेमसिंह गृह संख्या : 183 उम्र : 52 लिंग : पुरुष	432	BJQ5737705	निर्वाचक का नाम : गेन्दसिंग पिता का नाम: प्रेमसिंह गृह संख्या : 183 उम्र : 48 लिंग : पुरुष
433	BJQ5446752	निर्वाचक का नाम : बिसाइन पति का नाम: जैसिंह गृह संख्या : 183 उम्र : 45 लिंग : महिला	434	BJQ5769724	निर्वाचक का नाम : देयावती पति का नाम: गेन्द सिंह गृह संख्या : 183 उम्र : 39 लिंग : महिला	435	TBE2879427	निर्वाचक का नाम : पुनेश्वर धुर्वे पिता का नाम: जयसिंह धुर्वे गृह संख्या : 183 उम्र : 22 लिंग : पुरुष
436	TBE2065407	निर्वाचक का नाम : गुल्हा पिता का नाम: दसरा गृह संख्या : 184 उम्र : 64 लिंग : पुरुष	437	TBE2065043	निर्वाचक का नाम : कमला पति का नाम: गुल्हा गृह संख्या : 184 उम्र : 59 लिंग : महिला	438	BJQ5307848	निर्वाचक का नाम : नसीब पिता का नाम: गुल्हा गृह संख्या : 184 उम्र : 42 लिंग : पुरुष
439	TBE1337575	निर्वाचक का नाम : युवराज पिता का नाम: गुहासिंह गृह संख्या : 184 उम्र : 30 लिंग : पुरुष	440	TBE2655512	निर्वाचक का नाम : सती परते पति का नाम: युवराज परते गृह संख्या : 184 उम्र : 30 लिंग : महिला	441	TBE2413136	निर्वाचक का नाम : रवींद्र परते पिता का नाम: राजाराम परते गृह संख्या : 184 उम्र : 27 लिंग : पुरुष
442	TBE2413102	निर्वाचक का नाम : सरिता परते पिता का नाम: राजाराम परते गृह संख्या : 184 उम्र : 25 लिंग : महिला	443	TBE0770727	निर्वाचक का नाम : अर्जुन पिता का नाम: दसरा गृह संख्या : 184/1 उम्र : 54 लिंग : पुरुष	444	TBE0673202	निर्वाचक का नाम : कमली पति का नाम: राजाराम गृह संख्या : 184/2 उम्र : 56 लिंग : महिला
445	TBE0770735	निर्वाचक का नाम : राजाराम पिता का नाम: दसरा गृह संख्या : 184/2 उम्र : 52 लिंग : पुरुष	446	TBE2835015	निर्वाचक का नाम : चुन्टी बाई परते पति का नाम: अर्जुन सिंह परते गृह संख्या : 184/2 उम्र : 46 लिंग : महिला	447	TBE2065076	निर्वाचक का नाम : सायत्री पति का नाम: यादोराव गृह संख्या : 185 उम्र : 74 लिंग : महिला
448	TBE0716431	निर्वाचक का नाम : प्रेमशीला पति का नाम: झुलेश्वर गृह संख्या : 185 उम्र : 43 लिंग : महिला	449	TBE2065126	निर्वाचक का नाम : सवनी पति का नाम: करनसिंग गृह संख्या : 186 उम्र : 64 लिंग : महिला	450	BJQ6148308	निर्वाचक का नाम : सुन्देर पिता का नाम: बुधराम गृह संख्या : 186 उम्र : 52 लिंग : पुरुष

451 निर्वाचक का नाम : तारा पति का नाम: सुन्दर गृह संख्या : 186 उम्र : 49 लिंग : महिला	TBE2065134 फोटो उपलब्ध	452 निर्वाचक का नाम : इन्दल पिता का नाम: करनसिंग गृह संख्या : 186 उम्र : 36 लिंग : पुरुष	TBE0771212 फोटो उपलब्ध	453 निर्वाचक का नाम : जलवर्षा पति का नाम: इन्दल गृह संख्या : 186 उम्र : 33 लिंग : महिला	TBE0771006 फोटो उपलब्ध
454 निर्वाचक का नाम : शीवलाल पिता का नाम: महासिंग गृह संख्या : 187 उम्र : 52 लिंग : पुरुष	TBE2065142 फोटो उपलब्ध	455 निर्वाचक का नाम : रामकली मेरावी पति का नाम: शीवलाल गृह संख्या : 187 उम्र : 50 लिंग : महिला	BJQ5307798 फोटो उपलब्ध	456 निर्वाचक का नाम : दीनू मेरावी पिता का नाम: महासिंग गृह संख्या : 187 उम्र : 47 लिंग : पुरुष	BJQ5307921 फोटो उपलब्ध
457 निर्वाचक का नाम : राम बाई मेरावी पति का नाम: दीनू गृह संख्या : 187 उम्र : 45 लिंग : महिला	BJQ5307913 फोटो उपलब्ध	458 निर्वाचक का नाम : चन्द्र कली पति का नाम: शीव लाल गृह संख्या : 187 उम्र : 42 लिंग : महिला	BJQ5307947 फोटो उपलब्ध	459 निर्वाचक का नाम : देवऋषी मेरावी पिता का नाम: शिवलाल मेरावी गृह संख्या : 187 उम्र : 25 लिंग : पुरुष	TBE2425668 फोटो उपलब्ध
460 निर्वाचक का नाम : जियालाल पिता का नाम: चन्द्रलाल गृह संख्या : 189 उम्र : 73 लिंग : पुरुष	TBE1303296 फोटो उपलब्ध	461 निर्वाचक का नाम : ललीत पिता का नाम: जिया लाल गृह संख्या : 189 उम्र : 42 लिंग : पुरुष	BJQ6148241 फोटो उपलब्ध	462 निर्वाचक का नाम : दीपिका चौहान पति का नाम: ललित चौहान गृह संख्या : 189 उम्र : 34 लिंग : महिला	TBE1596618 फोटो उपलब्ध
463 निर्वाचक का नाम : नौहर पिता का नाम: तेजराम गृह संख्या : 190 उम्र : 38 लिंग : पुरुष	TBE0528968 फोटो उपलब्ध	464 निर्वाचक का नाम : कौशिल्या बाई पति का नाम: रामचरण गृह संख्या : 190 उम्र : 36 लिंग : महिला	TBE2412963 फोटो उपलब्ध	465 निर्वाचक का नाम : सतन पति का नाम: नौहर गृह संख्या : 190 उम्र : 33 लिंग : महिला	TBE1111640 फोटो उपलब्ध
466 निर्वाचक का नाम : बुधवारो सैय्याम पति का नाम: दयावंत सैय्याम गृह संख्या : 190 उम्र : 33 लिंग : महिला	TBE2655553 फोटो उपलब्ध	467 निर्वाचक का नाम : दयावन्त पिता का नाम: दुलम सिंह गृह संख्या : 190 उम्र : 28 लिंग : पुरुष	TBE1596550 फोटो उपलब्ध	468 निर्वाचक का नाम : प्रीति सैय्याम पिता का नाम: दुलम सिंग सैय्याम गृह संख्या : 190 उम्र : 22 लिंग : महिला	TBE2744928 फोटो उपलब्ध
469 निर्वाचक का नाम : धनवन्तिन पति का नाम: खेलसिंग गृह संख्या : 190/1 उम्र : 53 लिंग : महिला	TBE2450559 फोटो उपलब्ध	470 निर्वाचक का नाम : रमेश कौशल पिता का नाम: खेलसिंग कौशल गृह संख्या : 190/1 उम्र : 36 लिंग : पुरुष	TBE1461052 फोटो उपलब्ध	471 निर्वाचक का नाम : शुसमा पति का नाम: रमेश गृह संख्या : 190/1 उम्र : 35 लिंग : महिला	TBE1461094 फोटो उपलब्ध
472 निर्वाचक का नाम : विष्णु परते पिता का नाम: हरलाल परते गृह संख्या : 153 उम्र : 26 लिंग : पुरुष	TBE1665819 फोटो उपलब्ध	473 निर्वाचक का नाम : लच्छो निषाद अन्य: मुकेश गृह संख्या : 75 उम्र : 23 लिंग : पुरुष	TBE2698223 फोटो उपलब्ध		

विधान सभा क्षेत्र की संख्या व नाम : 108-बैहर  
घटक I - परिवर्धन सूची 1 (23-12-2025 से 21-02-2026 तक)

474	1	TBE3068764	निर्वाचक का नाम : जयकिशोर कोहरे पिता का नाम: चैन लाल कोहरे गृह संख्या : 90 उम्र : 22 लिंग : पुरुष	फोटो उपलब्ध	475	1	TBE3069366	निर्वाचक का नाम : मधुलिका कटरे पति का नाम: निर्भय कटरे गृह संख्या : 110 उम्र : 34 लिंग : महिला	फोटो उपलब्ध	476	1	TBE3070919	निर्वाचक का नाम : दूर्गा मरकाम पति का नाम: सुकलाल मरकाम गृह संख्या : 128 उम्र : 34 लिंग : महिला	फोटो उपलब्ध
477	1	TBE3071958	निर्वाचक का नाम : चतुर्भुज ठाकरे पिता का नाम: मदन सिंह ठाकरे गृह संख्या : 112 उम्र : 52 लिंग : पुरुष	फोटो उपलब्ध	478	1	TBE3071990	निर्वाचक का नाम : पूजा कटरे पति का नाम: अभय कटरे गृह संख्या : 110 उम्र : 31 लिंग : महिला	फोटो उपलब्ध	479	1	TBE3073046	निर्वाचक का नाम : सरोज हरिनखेड़े पति का नाम: सुनील कुमार हरिनखेड़े गृह संख्या : 116 उम्र : 27 लिंग : महिला	फोटो उपलब्ध
480	1	TBE3073244	निर्वाचक का नाम : चतुर्भुज ठाकरे पिता का नाम: मदनसिंह ठाकरे गृह संख्या : 112 उम्र : 52 लिंग : पुरुष	फोटो उपलब्ध	481	1	TBE3073285	निर्वाचक का नाम : लक्की सहारे पिता का नाम: देवलाल सहारे गृह संख्या : 43 उम्र : 21 लिंग : पुरुष	फोटो उपलब्ध	482	1	TBE3073293	निर्वाचक का नाम : हेमा सोरी पिता का नाम: धीरन सोरी गृह संख्या : 131/1 उम्र : 20 लिंग : महिला	फोटो उपलब्ध
483	1	TBE3073301	निर्वाचक का नाम : संजय मरकाम पिता का नाम: सुखीराम मरकाम गृह संख्या : 120 उम्र : 21 लिंग : पुरुष	फोटो उपलब्ध	484	1	TBE3073319	निर्वाचक का नाम : रविन्द्र सोनवाने पिता का नाम: रमेश सोनवाने गृह संख्या : 43 उम्र : 21 लिंग : पुरुष	फोटो उपलब्ध	485	1	TBE3073343	निर्वाचक का नाम : राजेश परते पिता का नाम: गेंदसिंह परते गृह संख्या : 157/3 उम्र : 23 लिंग : पुरुष	फोटो उपलब्ध
486	1	TBE3073459	निर्वाचक का नाम : भारती धुर्वे पिता का नाम: मानसिंह धुर्वे गृह संख्या : 172 उम्र : 20 लिंग : महिला	फोटो उपलब्ध	487	1	TBE3076346	निर्वाचक का नाम : रंजिता हरिनखेड़े पति का नाम: प्रमोद हरिनखेड़े गृह संख्या : 116 उम्र : 25 लिंग : महिला	फोटो उपलब्ध	488	1	TBE3089513	निर्वाचक का नाम : सोमलाल यादव पिता का नाम: शिवलाल यादव गृह संख्या : 121 उम्र : 23 लिंग : पुरुष	फोटो उपलब्ध
489	1	TBE3089562	निर्वाचक का नाम : गौरी धुर्वे पिता का नाम: समेलाल धुर्वे गृह संख्या : 134 उम्र : 18 लिंग : महिला	फोटो उपलब्ध	490	1	TBE3090321	निर्वाचक का नाम : भावेश नेताम पिता का नाम: मदन सिंह नेताम गृह संख्या : 176 उम्र : 19 लिंग : पुरुष	फोटो उपलब्ध					

निर्वाचकों का विवरण :							
A) मतदाताओं की संख्या :							
		नामावली का प्रकार	निर्वाचक नामावली की पहचान :	मतदाताओं की संख्या :			
				पुरुष	महिला	तृतीय लिंग	कुल
I	मूल	मूल नामावली	विशेष गहन पुनरीक्षण 2026 की मूल नामावली एवं समस्त अनुपूरकों को एकीकृत कर	240	233	0	473
II	घटक I - परिवर्धन सूची	पूरक 1	विशेष गहन पुनरीक्षण - 2026	9	8	0	17
III	घटक II - विलोपन सूची	पूरक 1	विशेष गहन पुनरीक्षण - 2026	0	0	0	0
IV	लिंग में संशोधन के कारण अंतर			0	0	0	0
पुनरीक्षण के बाद इस नामावली में शुद्ध निर्वाचक (I+II-III+IV)				249	241	0	490
B) संशोधनों की संख्या :							
नामावली का प्रकार		निर्वाचक नामावली की पहचान :		संशोधनों की संख्या :			
पूरक 1		विशेष गहन पुनरीक्षण - 2026		2			

निर्वाचक रजिस्ट्रीकरण अधिकारी द्वारा जारी

E-मृत्यु, S-स्थानांतरित, R-दोहरी प्रविष्टि, M-लापता, Q-अहर्ता नहीं