

निर्वाचक नामावली 2026 S12 मध्य प्रदेश

विधान सभा क्षेत्र की संख्या, नाम व आरक्षण स्थिति : 108 - बैहर (अ.ज.जा.)		भाग संख्या : : 34																			
संसदीय निर्वाचन क्षेत्र की संख्या, नाम व आरक्षण स्थिति, जिसमें विधान सभा निर्वाचन क्षेत्र स्थित है : 15 - बालाघाट																					
1. पुनरीक्षण का विवरण																					
पुनरीक्षण का वर्ष :	2026	निर्वाचक नामावली की पहचान :																			
अर्हता तिथि :	01-01-2026	विशेष गहन पुनरीक्षण 2026 की मूल नामावली एवं समस्त अनुपूरकों को एकीकृत कर																			
पुनरीक्षण का स्वरूप :	विशेष गहन पुनरीक्षण 2026																				
प्रकाशन की तिथि :	21-02-2026																				
2. भाग व मतदान क्षेत्र का विवरण :																					
भाग में आने वाले अनुभागों की संख्या और नाम :																					
1-सरपंचटोला 2-चुचरूंगपुर 3-बड़ाटोला	<table style="width: 100%; border-collapse: collapse;"> <tr> <td style="width: 60%;">मुख्य शहर / मुख्य ग्राम</td> <td style="width: 40%;">: कुकर्ना</td> </tr> <tr> <td>वार्ड</td> <td>: </td> </tr> <tr> <td>पोस्ट ऑफिस</td> <td>: कुकर्ना बी ओ</td> </tr> <tr> <td>पुलिस थाना</td> <td>: गढ़ी</td> </tr> <tr> <td>स्थानीय संस्था</td> <td>: कुकर्ना</td> </tr> <tr> <td>ब्लॉक</td> <td>: बैहर</td> </tr> <tr> <td>जिला</td> <td>: बालाघाट</td> </tr> <tr> <td>पिन कोड</td> <td>: 481117</td> </tr> </table>					मुख्य शहर / मुख्य ग्राम	: कुकर्ना	वार्ड	:	पोस्ट ऑफिस	: कुकर्ना बी ओ	पुलिस थाना	: गढ़ी	स्थानीय संस्था	: कुकर्ना	ब्लॉक	: बैहर	जिला	: बालाघाट	पिन कोड	: 481117
मुख्य शहर / मुख्य ग्राम	: कुकर्ना																				
वार्ड	:																				
पोस्ट ऑफिस	: कुकर्ना बी ओ																				
पुलिस थाना	: गढ़ी																				
स्थानीय संस्था	: कुकर्ना																				
ब्लॉक	: बैहर																				
जिला	: बालाघाट																				
पिन कोड	: 481117																				
3. मतदान केंद्र का विवरण																					
मतदान केंद्र की संख्या व नाम :	मतदान केन्द्र की विशेष हैसियत (पुरुष/महिला/सामान्य) :		सामान्य																		
34 - कुकर्ना-2	इस मतदान क्षेत्र के सहायक (ऑक्जिलियरी) मतदान केन्द्रों की संख्या :		0																		
मतदान केंद्र का भवन व पता :																					
शासकीय प्राथमिक शाला भवन कुकर्ना सरपंचटोला																					
4. मतदाताओं की संख्या :																					
आरंभिक क्रम	अंतिम क्रम	मतदाताओं की संख्या																			
संख्या	संख्या	पुरुष	महिला	तृतीय लिंग	कुल																
1	847	422	424	0	846																

निर्वाचक रजिस्ट्रीकरण अधिकारी द्वारा जारी

Nazri Naksha

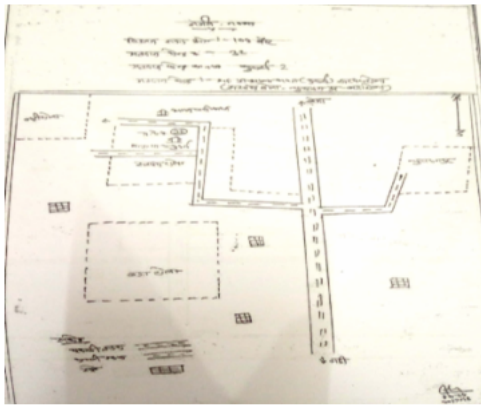

Google Map View

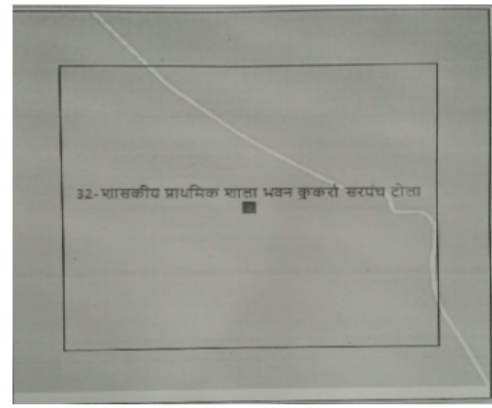

Polling Station Building Front View



मतदान केंद्र के सामने का फ़ोटो



Cad View

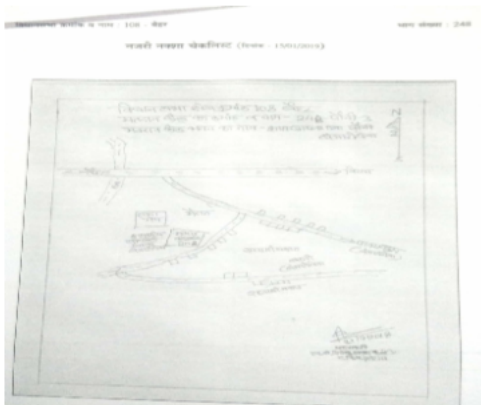

Key MAP View

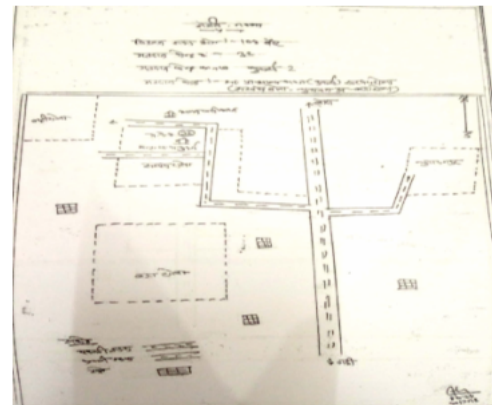

1	TBE1126374	निर्वाचक का नाम : शेखी पति का नाम: हुकुमसिंग गृह संख्या : 196 उम्र : 85 लिंग : महिला	2	TBE0894741	निर्वाचक का नाम : देवीसिंह सैय्याम पिता का नाम: हुकुमसिंह सैय्याम गृह संख्या : 196 उम्र : 65 लिंग : पुरुष	3	TBE1992908	निर्वाचक का नाम : दरियाव सैयाम पिता का नाम: हुकुम सिंह सैयाम गृह संख्या : 196 उम्र : 61 लिंग : पुरुष
4	TBE1992916	निर्वाचक का नाम : मंगली सैयाम पति का नाम: दरियाव सैयाम गृह संख्या : 196 उम्र : 59 लिंग : महिला	5	TBE0609008	निर्वाचक का नाम : देवकी पति का नाम: देवीसिंह गृह संख्या : 196 उम्र : 57 लिंग : महिला	6	TBE1157627	निर्वाचक का नाम : सोनसिंग पिता का नाम: हुकुम गृह संख्या : 196 उम्र : 55 लिंग : पुरुष
7	TBE1984491	निर्वाचक का नाम : कमला सैयाम पति का नाम: सोनसिंह सैयाम गृह संख्या : 196 उम्र : 53 लिंग : महिला	8	TBE1806850	निर्वाचक का नाम : शकुन्तला परते पिता का नाम: मोहन लाल परते गृह संख्या : 196 उम्र : 44 लिंग : महिला	9	TBE0608976	निर्वाचक का नाम : देवकी पिता का नाम: दरियाव गृह संख्या : 196 उम्र : 38 लिंग : महिला
10	TBE0608984	निर्वाचक का नाम : रामकुमार पिता का नाम: बुधसिंह गृह संख्या : 196 उम्र : 37 लिंग : पुरुष	11	TBE0816181	निर्वाचक का नाम : गायत्री पिता का नाम: सोनसिंह गृह संख्या : 196 उम्र : 36 लिंग : महिला	12	TBE0816199	निर्वाचक का नाम : सावित्री सैयाम पिता का नाम: सोनसिंह गृह संख्या : 196 उम्र : 34 लिंग : महिला
13	TBE0894758	निर्वाचक का नाम : रविशंकर सैय्याम पिता का नाम: देवीसिंह सैय्याम गृह संख्या : 196 उम्र : 33 लिंग : पुरुष	14	TBE1006790	निर्वाचक का नाम : अनिल सैयाम पिता का नाम: सोनसिंह सैयाम गृह संख्या : 196 उम्र : 32 लिंग : पुरुष	15	TBE1752500	निर्वाचक का नाम : सोनकुवर सैय्याम पति का नाम: रविशंकर सैय्याम गृह संख्या : 196 उम्र : 31 लिंग : महिला
16	TBE1984517	निर्वाचक का नाम : सुकरती यादव पति का नाम: फगन यादव गृह संख्या : 200 उम्र : 69 लिंग : महिला	17	TBE0720102	निर्वाचक का नाम : मूलचन्द पिता का नाम: चाँद गृह संख्या : 200 उम्र : 57 लिंग : पुरुष	18	TBE1126382	निर्वाचक का नाम : सहबतिया यादव पति का नाम: मुलचन्द यादव गृह संख्या : 200 उम्र : 53 लिंग : महिला
19	BJQ5715032	निर्वाचक का नाम : रामवती यादव पति का नाम: इन्द्रलाल यादव गृह संख्या : 200 उम्र : 38 लिंग : महिला	20	TBE3049350	निर्वाचक का नाम : संगीता यादव पति का नाम: गौथरलाल यादव गृह संख्या : 200 उम्र : 35 लिंग : महिला	21	TBE1309202	निर्वाचक का नाम : गौथरलाल यादव पिता का नाम: मूलचंद यादव गृह संख्या : 200 उम्र : 30 लिंग : पुरुष
22	TBE1405422	निर्वाचक का नाम : राजेन्द्र कुमार पिता का नाम: मूलचंद गृह संख्या : 200 उम्र : 29 लिंग : पुरुष	23	TBE1766039	निर्वाचक का नाम : रेखा यादव पति का नाम: राजेंद्र यादव गृह संख्या : 200 उम्र : 26 लिंग : महिला	24	TBE1950567	निर्वाचक का नाम : कोमल यादव पिता का नाम: मूलचंद यादव गृह संख्या : 200 उम्र : 25 लिंग : पुरुष
25	TBE3026713	निर्वाचक का नाम : पिकी यादव पति का नाम: कोमल यादव गृह संख्या : 200 उम्र : 25 लिंग : महिला	26	TBE1219518	निर्वाचक का नाम : धनीप्रसाद कुशरे पिता का नाम: देवरस गृह संख्या : 200/1 उम्र : 49 लिंग : पुरुष	27	TBE1219526	निर्वाचक का नाम : समली बाई कुशरे पति का नाम: धनीप्रसाद गृह संख्या : 200/1 उम्र : 45 लिंग : महिला
28	TBE2804243	निर्वाचक का नाम : मनोज यादव पिता का नाम: राम प्रसाद यादव गृह संख्या : 200/1 उम्र : 21 लिंग : पुरुष	29	TBE1219534	निर्वाचक का नाम : कोमल प्रसाद सोनवानी पिता का नाम: सवनू लाल सोनवानी गृह संख्या : 201 उम्र : 42 लिंग : पुरुष	30	TBE1219542	निर्वाचक का नाम : कुंती बाई सोनवानी पति का नाम: कोमल प्रसाद सोनवानी गृह संख्या : 201 उम्र : 37 लिंग : महिला

31	TBE1219120	निर्वाचक का नाम : महारिन बाई सोनवानी पति का नाम: पंचम गृह संख्या : 202 उम्र : 90 लिंग : महिला	फोटो उपलब्ध	32	TBE1219559	निर्वाचक का नाम : संगीता सोनवानी पति का नाम: तुलाराम गृह संख्या : 202 उम्र : 42 लिंग : महिला	फोटो उपलब्ध	33	BJQ5551932	निर्वाचक का नाम : नरेन्द्र पिता का नाम: रामसिंह गृह संख्या : 203 उम्र : 44 लिंग : पुरुष	फोटो उपलब्ध
34	TBE0720110	निर्वाचक का नाम : दिव्या पति का नाम: नरेन्द्र गृह संख्या : 203 उम्र : 41 लिंग : महिला	फोटो उपलब्ध	35	TBE1984335	निर्वाचक का नाम : कदिया तेकाम पति का नाम: सुखराम तेकाम गृह संख्या : 209 उम्र : 75 लिंग : महिला	फोटो उपलब्ध	36	BJQ5714134	निर्वाचक का नाम : पूरवती बाई मेरावी पति का नाम: बंदु सिंह मेरावी गृह संख्या : 209 उम्र : 44 लिंग : महिला	फोटो उपलब्ध
37	TBE1126937	निर्वाचक का नाम : बन्दुसिंह मेरावी पिता का नाम: बैसाखूसिंह मेरावी गृह संख्या : 209 उम्र : 43 लिंग : पुरुष	फोटो उपलब्ध	38	TBE1984236	निर्वाचक का नाम : अघन धुर्वे पति का नाम: कोपा सिंह धुर्वे गृह संख्या : 210 उम्र : 83 लिंग : महिला	फोटो उपलब्ध	39	TBE1984368	निर्वाचक का नाम : कोपा सिंह धुर्वे पिता का नाम: फंदी सिंह धुर्वे गृह संख्या : 210 उम्र : 58 लिंग : पुरुष	फोटो उपलब्ध
40	TBE1984426	निर्वाचक का नाम : सुमेर सिंह धुर्वे पिता का नाम: फंदी सिंह धुर्वे गृह संख्या : 210 उम्र : 55 लिंग : पुरुष	फोटो उपलब्ध	41	TBE1006758	निर्वाचक का नाम : हेमराज पिता का नाम: कोपासिंह गृह संख्या : 210 उम्र : 33 लिंग : पुरुष	फोटो उपलब्ध	42	TBE1472596	निर्वाचक का नाम : उत्तम सिंह धुर्वे पिता का नाम: कोपा सिंह धुर्वे गृह संख्या : 210 उम्र : 29 लिंग : पुरुष	फोटो उपलब्ध
43	TBE1588813	निर्वाचक का नाम : कमीला बाई धुर्वे पति का नाम: हेमराज धुर्वे गृह संख्या : 210 उम्र : 28 लिंग : महिला	फोटो उपलब्ध	44	TBE2519445	निर्वाचक का नाम : मनेश्वरी धुर्वे पिता का नाम: सुमेरसिंह धुर्वे गृह संख्या : 210 उम्र : 26 लिंग : महिला	फोटो उपलब्ध	45	TBE2550135	निर्वाचक का नाम : देवकी धुर्वे पति का नाम: उत्तम सिंह धुर्वे गृह संख्या : 210 उम्र : 26 लिंग : महिला	फोटो उपलब्ध
46	TBE2614287	निर्वाचक का नाम : कविता धुर्वे पिता का नाम: सुमेर सिंह धुर्वे गृह संख्या : 210 उम्र : 23 लिंग : महिला	फोटो उपलब्ध	47	TBE1984269	निर्वाचक का नाम : रनवासा धुर्वे पति का नाम: मानसिंह धुर्वे गृह संख्या : 212 उम्र : 69 लिंग : महिला	फोटो उपलब्ध	48	TBE1309210	निर्वाचक का नाम : मनीषा धुर्वे पिता का नाम: मानसिंह धुर्वे गृह संख्या : 212 उम्र : 30 लिंग : महिला	फोटो उपलब्ध
49	TBE1984293	निर्वाचक का नाम : ईश्वर सिंह धुर्वे पिता का नाम: छोटेलाल धुर्वे गृह संख्या : 214 उम्र : 62 लिंग : पुरुष	फोटो उपलब्ध	50	TBE0720151	निर्वाचक का नाम : लमिया पति का नाम: ईश्वर गृह संख्या : 214 उम्र : 50 लिंग : महिला	फोटो उपलब्ध	51	TBE1219138	निर्वाचक का नाम : सोनसिंह धुर्वे पिता का नाम: ईश्वरसिंह गृह संख्या : 214 उम्र : 42 लिंग : पुरुष	फोटो उपलब्ध
52	TBE1219146	निर्वाचक का नाम : प्रेमबती धुर्वे पति का नाम: सोनसिंह गृह संख्या : 214 उम्र : 40 लिंग : महिला	फोटो उपलब्ध	53	TBE1126945	निर्वाचक का नाम : मंगलसिंह धुर्वे पिता का नाम: ईश्वरसिंह गृह संख्या : 214 उम्र : 31 लिंग : पुरुष	फोटो उपलब्ध	54	TBE1489731	निर्वाचक का नाम : सतवंती धुर्वे पति का नाम: मंगलसिंह धुर्वे गृह संख्या : 214 उम्र : 30 लिंग : महिला	फोटो उपलब्ध
55	TBE1588854	निर्वाचक का नाम : बिहारी सिंह धुर्वे पिता का नाम: ईश्वरसिंह धुर्वे गृह संख्या : 214 उम्र : 27 लिंग : पुरुष	फोटो उपलब्ध	56	TBE2746972	निर्वाचक का नाम : महिमा धुर्वे पति का नाम: बिहारी सिंह धुर्वे गृह संख्या : 214 उम्र : 26 लिंग : महिला	फोटो उपलब्ध	57	TBE2614303	निर्वाचक का नाम : निर्मल सिंह धुर्वे पिता का नाम: ईश्वर सिंह धुर्वे गृह संख्या : 214 उम्र : 23 लिंग : पुरुष	फोटो उपलब्ध
58	TBE1126416	निर्वाचक का नाम : सनिया पति का नाम: साधू गृह संख्या : 215 उम्र : 80 लिंग : महिला	फोटो उपलब्ध	59	TBE0511147	निर्वाचक का नाम : बिसराम धुर्वे पिता का नाम: साधुराम धुर्वे गृह संख्या : 215 उम्र : 40 लिंग : पुरुष	फोटो उपलब्ध	60	BJQ5553375	निर्वाचक का नाम : सुरेश धुर्वे पिता का नाम: साधुराम धुर्वे गृह संख्या : 215 उम्र : 39 लिंग : पुरुष	फोटो उपलब्ध

61	TBE0609024	निर्वाचक का नाम : अमरोतीन बाई धुर्वे पति का नाम: सुरेश गृह संख्या : 215 उम्र : 36 लिंग : महिला	फोटो उपलब्ध	62	TBE2984920	निर्वाचक का नाम : चन्दन धुर्वे पिता का नाम: बिसराम धुर्वे गृह संख्या : 215 उम्र : 21 लिंग : पुरुष	फोटो उपलब्ध	63	TBE3022837	निर्वाचक का नाम : रामप्रसाद धुर्वे पिता का नाम: सुरेश धुर्वे गृह संख्या : 215 उम्र : 21 लिंग : पुरुष	फोटो उपलब्ध
64	TBE0609032	निर्वाचक का नाम : फूलसिंह धुर्वे पिता का नाम: दशरू गृह संख्या : 215/1 उम्र : 38 लिंग : पुरुष	फोटो उपलब्ध	65	TBE1219153	निर्वाचक का नाम : घिरजा धुर्वे पति का नाम: फूलसिंह गृह संख्या : 215/1 उम्र : 36 लिंग : महिला	फोटो उपलब्ध	66	TBE1219161	निर्वाचक का नाम : कमलसिंह मेरावी पिता का नाम: जोगनसिंह गृह संख्या : 216 उम्र : 46 लिंग : पुरुष	फोटो उपलब्ध
67	BJQ5553243	निर्वाचक का नाम : बिस्तो बाई मेरावी पति का नाम: कमल सिंह मेरावी गृह संख्या : 216 उम्र : 42 लिंग : महिला	फोटो उपलब्ध	68	TBE1964782	निर्वाचक का नाम : सोना मेरावी पति का नाम: बिरन मेरावी गृह संख्या : 217 उम्र : 72 लिंग : महिला	फोटो उपलब्ध	69	BJQ5714910	निर्वाचक का नाम : नोहर सिंह मेरावी पिता का नाम: बीरन सिंह मेरावी गृह संख्या : 217 उम्र : 44 लिंग : पुरुष	फोटो उपलब्ध
70	TBE0511162	निर्वाचक का नाम : संतोष पिता का नाम: बीरन गृह संख्या : 217 उम्र : 39 लिंग : पुरुष	फोटो उपलब्ध	71	TBE0511170	निर्वाचक का नाम : रेमन पति का नाम: मोहर गृह संख्या : 217 उम्र : 39 लिंग : महिला	फोटो उपलब्ध	72	TBE2614121	निर्वाचक का नाम : माधुरी मेरावी पति का नाम: संतोष मेरावी गृह संख्या : 217 उम्र : 37 लिंग : महिला	फोटो उपलब्ध
73	TBE1219179	निर्वाचक का नाम : सुरेन्द्र मेरावी पिता का नाम: बीरनसिंह गृह संख्या : 217 उम्र : 36 लिंग : पुरुष	फोटो उपलब्ध	74	TBE1006774	निर्वाचक का नाम : उरेन्द्र मेरावी पिता का नाम: बीरन मेरावी गृह संख्या : 217 उम्र : 33 लिंग : पुरुष	फोटो उपलब्ध	75	TBE1489749	निर्वाचक का नाम : रामकली मेरावी पति का नाम: सुरेन्द्र मेरावी गृह संख्या : 217 उम्र : 31 लिंग : महिला	फोटो उपलब्ध
76	TBE2875276	निर्वाचक का नाम : सुलखी मेरावी पति का नाम: उरेन्द्र मेरावी गृह संख्या : 217 उम्र : 21 लिंग : महिला	फोटो उपलब्ध	77	TBE1984202	निर्वाचक का नाम : बुध्दन कुशरे पति का नाम: परसराम कुशरे गृह संख्या : 218 उम्र : 79 लिंग : महिला	फोटो उपलब्ध	78	TBE1983295	निर्वाचक का नाम : विष्णु कुशरे पिता का नाम: परसराम कुशरे गृह संख्या : 218 उम्र : 55 लिंग : पुरुष	फोटो उपलब्ध
79	TBE1983154	निर्वाचक का नाम : परमिला कुशरे पति का नाम: विष्णु कुशरे गृह संख्या : 218 उम्र : 53 लिंग : महिला	फोटो उपलब्ध	80	TBE1983162	निर्वाचक का नाम : जयसिंह कुशरे पिता का नाम: परसराम कुशरे गृह संख्या : 218 उम्र : 52 लिंग : पुरुष	फोटो उपलब्ध	81	TBE1964774	निर्वाचक का नाम : भागन बाई कुशरे पति का नाम: जयसिंह कुशरे गृह संख्या : 218 उम्र : 50 लिंग : महिला	फोटो उपलब्ध
82	TBE1983196	निर्वाचक का नाम : महासिंह कुशरे पिता का नाम: परसराम कुशरे गृह संख्या : 218 उम्र : 48 लिंग : पुरुष	फोटो उपलब्ध	83	BJQ5714126	निर्वाचक का नाम : फुलेश्वरी बाई कुशरे पति का नाम: महासिंह कुशरे गृह संख्या : 218 उम्र : 45 लिंग : महिला	फोटो उपलब्ध	84	BJQ5714076	निर्वाचक का नाम : भागनबाई कुशरे पति का नाम: रायसिंह कुशरे गृह संख्या : 218 उम्र : 43 लिंग : महिला	फोटो उपलब्ध
85	TBE0511188	निर्वाचक का नाम : पुसू पिता का नाम: परसराम गृह संख्या : 218 उम्र : 40 लिंग : पुरुष	फोटो उपलब्ध	86	TBE1006816	निर्वाचक का नाम : बिस्तन कुसरे पति का नाम: पुसू कुसरे गृह संख्या : 218 उम्र : 35 लिंग : महिला	फोटो उपलब्ध	S 87	TBE1309228	निर्वाचक का नाम : सुभन्ति पट्टे पति का नाम: बलवंत सिंह पट्टे गृह संख्या : 218 उम्र : 30 लिंग : महिला	फोटो उपलब्ध
88	TBE1588839	निर्वाचक का नाम : दलपत सिंह कुशरे पिता का नाम: विष्णुसिंह कुशरे गृह संख्या : 218 उम्र : 28 लिंग : पुरुष	फोटो उपलब्ध	89	TBE2550069	निर्वाचक का नाम : महेंद्र सिंह कुशरे पिता का नाम: विष्णु सिंह कुशरे गृह संख्या : 218 उम्र : 25 लिंग : पुरुष	फोटो उपलब्ध	90	TBE2519288	निर्वाचक का नाम : महिमा कुशरे पिता का नाम: जय सिंह कुशरे गृह संख्या : 218 उम्र : 24 लिंग : महिला	फोटो उपलब्ध

91	TBE2614162	निर्वाचक का नाम : रामेश्वरी कुशरे पिता का नाम: जयसिंह कुशरे गृह संख्या : 218 उम्र : 23 लिंग : महिला	फोटो उपलब्ध	92	TBE2852739	निर्वाचक का नाम : नरेन्द्र कुशरे पिता का नाम: महा सिंह कुशरे गृह संख्या : 218 उम्र : 23 लिंग : पुरुष	फोटो उपलब्ध	93	TBE2852663	निर्वाचक का नाम : समली कुशरे पिता का नाम: राय सिंह कुशरे गृह संख्या : 218 उम्र : 21 लिंग : महिला	फोटो उपलब्ध
94	TBE2852481	निर्वाचक का नाम : राजेन्द्र कुशरे पिता का नाम: विष्णु कुशरे गृह संख्या : 218 उम्र : 20 लिंग : पुरुष	फोटो उपलब्ध	95	TBE1983212	निर्वाचक का नाम : रामबती मेरावी पिता का नाम: अदन सिंह मेरावी गृह संख्या : 220 उम्र : 59 लिंग : महिला	फोटो उपलब्ध	96	TBE1983113	निर्वाचक का नाम : प्रताप सिंह मेरावी पिता का नाम: अंदन सिंह मेरावी गृह संख्या : 220 उम्र : 53 लिंग : पुरुष	फोटो उपलब्ध
97	TBE1983071	निर्वाचक का नाम : प्रेम सिंह मेरावी पिता का नाम: अदन सिंह मेरावी गृह संख्या : 220 उम्र : 52 लिंग : पुरुष	फोटो उपलब्ध	98	TBE1126424	निर्वाचक का नाम : कौशल पति का नाम: प्रेमसिंह गृह संख्या : 220 उम्र : 50 लिंग : महिला	फोटो उपलब्ध	99	BJQ5551726	निर्वाचक का नाम : प्रेमवती मेरावी पति का नाम: प्रताप मेरावी गृह संख्या : 220 उम्र : 48 लिंग : महिला	फोटो उपलब्ध
100	TBE1157635	निर्वाचक का नाम : श्री सुनेर पिता का नाम: श्री वजारी गृह संख्या : 220 उम्र : 46 लिंग : पुरुष	फोटो उपलब्ध	101	BJQ5165287	निर्वाचक का नाम : श्रीमती समरतिया पति का नाम: श्री सुनेर गृह संख्या : 220 उम्र : 45 लिंग : महिला	फोटो उपलब्ध	102	TBE1743731	निर्वाचक का नाम : दीप सिंह मेरावी पिता का नाम: प्रेमसिंह मेरावी गृह संख्या : 220 उम्र : 33 लिंग : पुरुष	फोटो उपलब्ध
103	TBE0816488	निर्वाचक का नाम : मनोज कुमार मेरावी पिता का नाम: प्रेमसिंह मेरावी गृह संख्या : 220 उम्र : 32 लिंग : पुरुष	फोटो उपलब्ध	104	TBE2614204	निर्वाचक का नाम : उर्मिला यादव पति का नाम: रविंद्र यादव गृह संख्या : 220 उम्र : 32 लिंग : महिला	फोटो उपलब्ध	105	TBE1405406	निर्वाचक का नाम : मीरा बाई मेरावी पति का नाम: मनोज कुमार मेरावी गृह संख्या : 220 उम्र : 30 लिंग : महिला	फोटो उपलब्ध
106	TBE1405398	निर्वाचक का नाम : नोहर सिंह मेरावी पिता का नाम: प्रेमसिंह मेरावी गृह संख्या : 220 उम्र : 29 लिंग : पुरुष	फोटो उपलब्ध	107	TBE1501337	निर्वाचक का नाम : रविन्द्र यादव पिता का नाम: सुन्हेर यादव गृह संख्या : 220 उम्र : 28 लिंग : पुरुष	फोटो उपलब्ध	108	TBE2614188	निर्वाचक का नाम : हरिराम यादव पिता का नाम: सुन्हेर यादव गृह संख्या : 220 उम्र : 23 लिंग : पुरुष	फोटो उपलब्ध
109	TBE1983121	निर्वाचक का नाम : केशर सिंह मेरावी पिता का नाम: अदन सिंह मेरावी गृह संख्या : 221 उम्र : 67 लिंग : पुरुष	फोटो उपलब्ध	110	TBE1983147	निर्वाचक का नाम : हिरमा मेरावी पति का नाम: केशर सिंह मेरावी गृह संख्या : 221 उम्र : 65 लिंग : महिला	फोटो उपलब्ध	111	TBE0816462	निर्वाचक का नाम : संतोष पिता का नाम: केशरसिंह गृह संख्या : 221 उम्र : 38 लिंग : पुरुष	फोटो उपलब्ध
112	TBE0816470	निर्वाचक का नाम : इतवारिन पति का नाम: संतोष गृह संख्या : 221 उम्र : 37 लिंग : महिला	फोटो उपलब्ध	113	BJQ5714993	निर्वाचक का नाम : सुक्को पति का नाम: गजनु गृह संख्या : 221/क उम्र : 70 लिंग : महिला	फोटो उपलब्ध	114	TBE0815605	निर्वाचक का नाम : धरम पिता का नाम: गजनु गृह संख्या : 221/क उम्र : 50 लिंग : पुरुष	फोटो उपलब्ध
115	TBE1982883	निर्वाचक का नाम : चन्द्रकली यादव पति का नाम: धरम यादव गृह संख्या : 221/क उम्र : 48 लिंग : महिला	फोटो उपलब्ध	116	TBE1982958	निर्वाचक का नाम : पुरन धुर्वे पिता का नाम: रामदयाल धुर्वे गृह संख्या : 222 उम्र : 66 लिंग : पुरुष	फोटो उपलब्ध	117	TBE1126432	निर्वाचक का नाम : सुमन्ती पति का नाम: पुरन गृह संख्या : 222 उम्र : 64 लिंग : महिला	फोटो उपलब्ध
118	BJQ5714795	निर्वाचक का नाम : अघन सिंह तेकाम पिता का नाम: कुंवरसिंह गृह संख्या : 222 उम्र : 42 लिंग : पुरुष	फोटो उपलब्ध	119	BJQ5714555	निर्वाचक का नाम : रामबती तेकाम पति का नाम: अघन तेकाम गृह संख्या : 222 उम्र : 39 लिंग : महिला	फोटो उपलब्ध	120	TBE3001369	निर्वाचक का नाम : जीतलाल तेकाम पिता का नाम: अघन सिंह तेकाम गृह संख्या : 222 उम्र : 23 लिंग : पुरुष	फोटो उपलब्ध

121 निर्वाचक का नाम : सम्मेलाल धुर्वे पिता का नाम: मिस्तरसिंह गृह संख्या : 223 उम्र : 43 लिंग : पुरुष	TBE1219187 फोटो उपलब्ध	122 निर्वाचक का नाम : सुखबती धुर्वे पति का नाम: सम्मेलाल गृह संख्या : 223 उम्र : 41 लिंग : महिला	TBE1219195 फोटो उपलब्ध	123 निर्वाचक का नाम : इन्द्रवती धुर्वे पति का नाम: सम्मेलाल धुर्वे गृह संख्या : 223 उम्र : 31 लिंग : महिला	XSP2041416 फोटो उपलब्ध
124 निर्वाचक का नाम : मंगलू मरावी पिता का नाम: परसु मरावी गृह संख्या : 224 उम्र : 65 लिंग : पुरुष	TBE1992924 फोटो उपलब्ध	125 निर्वाचक का नाम : जमना बाई मेरावी पति का नाम: मंगलू मेरावी गृह संख्या : 224 उम्र : 61 लिंग : महिला	TBE1964691 फोटो उपलब्ध	126 निर्वाचक का नाम : शिवलाल पिता का नाम: सुखराम गृह संख्या : 224 उम्र : 44 लिंग : पुरुष	BJQ5551965 फोटो उपलब्ध
127 निर्वाचक का नाम : हरी लाल मेरावी पिता का नाम: मंगलू गृह संख्या : 224 उम्र : 44 लिंग : पुरुष	BJQ5553060 फोटो उपलब्ध	128 निर्वाचक का नाम : पवारिन पति का नाम: हरिलाल गृह संख्या : 224 उम्र : 41 लिंग : महिला	BJQ5553078 फोटो उपलब्ध	129 निर्वाचक का नाम : हरेसिंह पिता का नाम: मंगलू गृह संख्या : 224 उम्र : 38 लिंग : पुरुष	TBE0816496 फोटो उपलब्ध
130 निर्वाचक का नाम : इंद्रा पति का नाम: हरीलाल गृह संख्या : 224 उम्र : 38 लिंग : महिला	TBE0816512 फोटो उपलब्ध	131 निर्वाचक का नाम : बसंती पति का नाम: हरेसिंह गृह संख्या : 224 उम्र : 37 लिंग : महिला	TBE0816504 फोटो उपलब्ध	132 निर्वाचक का नाम : बुधन पति का नाम: शिवलाल गृह संख्या : 224 उम्र : 37 लिंग : महिला	TBE0816520 फोटो उपलब्ध
133 निर्वाचक का नाम : पीतम सिंह मेरावी पिता का नाम: हरिलाल मेरावी गृह संख्या : 224 उम्र : 23 लिंग : पुरुष	TBE2600500 फोटो उपलब्ध	134 निर्वाचक का नाम : सूखराम मरावी पिता का नाम: तीज लाल मरावी गृह संख्या : 225 उम्र : 69 लिंग : पुरुष	TBE1992932 फोटो उपलब्ध	135 निर्वाचक का नाम : गेंदलाल यादव पिता का नाम: गोधन गृह संख्या : 226 उम्र : 64 लिंग : पुरुष	TBE1219203 फोटो उपलब्ध
136 निर्वाचक का नाम : मत्तो बाई यादव पति का नाम: गेंदलाल गृह संख्या : 226 उम्र : 62 लिंग : महिला	TBE1219211 फोटो उपलब्ध	137 निर्वाचक का नाम : धिन्लाल यादव पिता का नाम: गोधन गृह संख्या : 226 उम्र : 56 लिंग : पुरुष	TBE1219229 फोटो उपलब्ध	138 निर्वाचक का नाम : बिन्दू पिता का नाम: ढोली गृह संख्या : 228 उम्र : 85 लिंग : पुरुष	TBE1163724 फोटो उपलब्ध
139 निर्वाचक का नाम : नैनसिंह पिता का नाम: बिन्दू गृह संख्या : 228 उम्र : 61 लिंग : पुरुष	BJQ5713870 फोटो उपलब्ध	140 निर्वाचक का नाम : बिजो बाई मेरावी पति का नाम: नैन सिंह मेरावी गृह संख्या : 228 उम्र : 59 लिंग : महिला	TBE1992866 फोटो उपलब्ध	141 निर्वाचक का नाम : विरिया पति का नाम: गुलाब गृह संख्या : 228 उम्र : 57 लिंग : महिला	BJQ5714027 फोटो उपलब्ध
142 निर्वाचक का नाम : गुलाब पिता का नाम: बिन्दू गृह संख्या : 228 उम्र : 49 लिंग : पुरुष	TBE0720169 फोटो उपलब्ध	143 निर्वाचक का नाम : कुंवर सिंह मेरावी पिता का नाम: बिन्दू मेरावी गृह संख्या : 228 उम्र : 44 लिंग : पुरुष	TBE1006832 फोटो उपलब्ध	144 निर्वाचक का नाम : सुकबती मेरावी पति का नाम: कुंवरसिंह मेरावी गृह संख्या : 228 उम्र : 44 लिंग : महिला	TBE1006840 फोटो उपलब्ध
145 निर्वाचक का नाम : अनीता मेरावी पति का नाम: सुरेन्द्र मेरावी गृह संख्या : 228 उम्र : 36 लिंग : महिला	TBE1006865 फोटो उपलब्ध	146 निर्वाचक का नाम : सुरेन्द्र मेरावी पिता का नाम: नैनसिंह मेरावी गृह संख्या : 228 उम्र : 35 लिंग : पुरुष	TBE1006857 फोटो उपलब्ध	147 निर्वाचक का नाम : सुकवारो पट्टावी पति का नाम: अमर सिंह पट्टावी गृह संख्या : 229 उम्र : 68 लिंग : महिला	TBE1992858 फोटो उपलब्ध
148 निर्वाचक का नाम : केशव सिंह पट्टावी पिता का नाम: अमरसिंह पट्टावी गृह संख्या : 229 उम्र : 48 लिंग : पुरुष	BJQ5713680 फोटो उपलब्ध	149 निर्वाचक का नाम : हंसी पति का नाम: केशव गृह संख्या : 229 उम्र : 45 लिंग : महिला	BJQ5553383 फोटो उपलब्ध	150 निर्वाचक का नाम : तारा पट्टावी पति का नाम: हीरालाल पट्टावी गृह संख्या : 229 उम्र : 44 लिंग : महिला	BJQ5713714 फोटो उपलब्ध

151 निर्वाचक का नाम : लेखराम पिता का नाम: केशवसिंह गृह संख्या : 229 उम्र : 29 लिंग : पुरुष	TBE1405414 फोटो उपलब्ध	152 निर्वाचक का नाम : राजेश पट्टावी पिता का नाम: केशव पट्टावी गृह संख्या : 229 उम्र : 26 लिंग : पुरुष	TBE1716273 फोटो उपलब्ध	153 निर्वाचक का नाम : झामसिंह पिता का नाम: छोटु गृह संख्या : 230 उम्र : 60 लिंग : पुरुष	TBE0720177 फोटो उपलब्ध
154 निर्वाचक का नाम : अघनिया धुर्वे पति का नाम: गणेश धुर्वे गृह संख्या : 231 उम्र : 50 लिंग : महिला	TBE1992833 फोटो उपलब्ध	155 निर्वाचक का नाम : प्रताप सिंह धुर्वे पिता का नाम: मनबोध धुर्वे गृह संख्या : 232 उम्र : 60 लिंग : पुरुष	TBE1992825 फोटो उपलब्ध	156 निर्वाचक का नाम : भागरती धुर्वे पति का नाम: प्रताप सिंह धुर्वे गृह संख्या : 232 उम्र : 58 लिंग : महिला	TBE1992817 फोटो उपलब्ध
157 निर्वाचक का नाम : लीलाबाई धुर्वे पति का नाम: शंकरसिंह गृह संख्या : 232 उम्र : 40 लिंग : महिला	TBE1220128 फोटो उपलब्ध	158 निर्वाचक का नाम : शंकरसिंह पिता का नाम: प्रतापसिंह गृह संख्या : 232 उम्र : 37 लिंग : पुरुष	TBE0511196 फोटो उपलब्ध	159 निर्वाचक का नाम : गोरेलाल धुर्वे पिता का नाम: भाड्डु सिंह धुर्वे गृह संख्या : 233 उम्र : 58 लिंग : पुरुष	TBE0720185 फोटो उपलब्ध
160 निर्वाचक का नाम : शांति धुर्वे पति का नाम: गोरेलाल धुर्वे गृह संख्या : 233 उम्र : 56 लिंग : महिला	TBE1992809 फोटो उपलब्ध	161 निर्वाचक का नाम : यशोदा धुर्वे पति का नाम: गोरेलाल धुर्वे गृह संख्या : 233 उम्र : 55 लिंग : महिला	TBE1984053 फोटो उपलब्ध	162 निर्वाचक का नाम : हेमराज धुर्वे पिता का नाम: गोरेलाल धुर्वे गृह संख्या : 233 उम्र : 34 लिंग : पुरुष	TBE1006873 फोटो उपलब्ध
163 निर्वाचक का नाम : तिहारी धुर्वे पति का नाम: सुबे सिंह धुर्वे गृह संख्या : 234 उम्र : 72 लिंग : महिला	TBE1992783 फोटो उपलब्ध	164 निर्वाचक का नाम : नेपाल सिंह धुर्वे पिता का नाम: सुबे सिंह धुर्वे गृह संख्या : 234 उम्र : 49 लिंग : पुरुष	TBE0815621 फोटो उपलब्ध	165 निर्वाचक का नाम : गंगा बाई धुर्वे पति का नाम: नेपाल सिंह धुर्वे गृह संख्या : 234 उम्र : 39 लिंग : महिला	TBE0816249 फोटो उपलब्ध
166 निर्वाचक का नाम : भद्रन मेरावी पिता का नाम: भोला सिंह मेरावी गृह संख्या : 235 उम्र : 60 लिंग : महिला	TBE1992775 फोटो उपलब्ध	167 निर्वाचक का नाम : प्रभा बाई मेरावी पिता का नाम: नैनसिंह गृह संख्या : 235 उम्र : 34 लिंग : महिला	TBE0816256 फोटो उपलब्ध	168 निर्वाचक का नाम : चन्द्रकला पति का नाम: रनमत सिंह गृह संख्या : 236 उम्र : 52 लिंग : महिला	BJQ5714456 फोटो उपलब्ध
169 निर्वाचक का नाम : गजराज पिता का नाम: अजाब सिंह गृह संख्या : 236 उम्र : 49 लिंग : पुरुष	BJQ5714290 फोटो उपलब्ध	170 निर्वाचक का नाम : बुधसिंह पिता का नाम: मनबोध गृह संख्या : 236 उम्र : 47 लिंग : पुरुष	BJQ5552575 फोटो उपलब्ध	171 निर्वाचक का नाम : प्रेमबती धुर्वे पति का नाम: बुध सिंह धुर्वे गृह संख्या : 236 उम्र : 47 लिंग : महिला	TBE1992759 फोटो उपलब्ध
172 निर्वाचक का नाम : राजकुमारी पति का नाम: गजराज गृह संख्या : 236 उम्र : 43 लिंग : महिला	BJQ5714282 फोटो उपलब्ध	173 निर्वाचक का नाम : माधुरी धुर्वे पिता का नाम: रनमतसिंह धुर्वे गृह संख्या : 236 उम्र : 26 लिंग : महिला	TBE1716307 फोटो उपलब्ध	174 निर्वाचक का नाम : देवसिंह धुर्वे पिता का नाम: मनबोध सिंह धुर्वे गृह संख्या : 237 उम्र : 62 लिंग : पुरुष	TBE1992742 फोटो उपलब्ध
175 निर्वाचक का नाम : ताराबाई धुर्वे पति का नाम: देवसिंह धुर्वे गृह संख्या : 237 उम्र : 60 लिंग : महिला	TBE1992734 फोटो उपलब्ध	176 निर्वाचक का नाम : बिसाहू धुर्वे पिता का नाम: देवसिंह धुर्वे गृह संख्या : 237 उम्र : 45 लिंग : पुरुष	TBE0720284 फोटो उपलब्ध	177 निर्वाचक का नाम : इतवारी पिता का नाम: देवसिंह गृह संख्या : 237 उम्र : 41 लिंग : पुरुष	TBE1126473 फोटो उपलब्ध
178 निर्वाचक का नाम : सुशीला धुर्वे पति का नाम: बिसाहू धुर्वे गृह संख्या : 237 उम्र : 40 लिंग : महिला	BJQ5165295 फोटो उपलब्ध	179 निर्वाचक का नाम : पूनम पति का नाम: इतवारी गृह संख्या : 237 उम्र : 39 लिंग : महिला	TBE0609065 फोटो उपलब्ध	180 निर्वाचक का नाम : राधा पति का नाम: बजारी गृह संख्या : 237 उम्र : 38 लिंग : महिला	TBE0609057 फोटो उपलब्ध

181 निर्वाचक का नाम : बजारी सिंह धुर्वे पिता का नाम: देवसिंह गृह संख्या : 237 उम्र : 38 लिंग : पुरुष	BJQ5553029 फोटो उपलब्ध	182 निर्वाचक का नाम : अंतराम मेरावी पिता का नाम: भोला सिंह मेरावी गृह संख्या : 238 उम्र : 67 लिंग : पुरुष	TBE1992726 फोटो उपलब्ध	183 निर्वाचक का नाम : सुकमत बाई मेरावी पति का नाम: अंतराम मेरावी गृह संख्या : 238 उम्र : 64 लिंग : महिला	TBE1992718 फोटो उपलब्ध
184 निर्वाचक का नाम : सुमेर सिंह मेरावी पिता का नाम: अंतराम मेरावी गृह संख्या : 238 उम्र : 47 लिंग : पुरुष	TBE1992692 फोटो उपलब्ध	185 निर्वाचक का नाम : कमल सिंह मेरावी पिता का नाम: अन्तराम मेरावी गृह संख्या : 238 उम्र : 36 लिंग : पुरुष	TBE0511204 फोटो उपलब्ध	186 निर्वाचक का नाम : अनीता मेरावी मेरावी पति का नाम: सुमेरसिंह गृह संख्या : 238 उम्र : 34 लिंग : महिला	TBE0816272 फोटो उपलब्ध
187 निर्वाचक का नाम : अनीता मेरावी पति का नाम: कमल सिंह मेरावी गृह संख्या : 238 उम्र : 34 लिंग : महिला	TBE0816264 फोटो उपलब्ध	188 निर्वाचक का नाम : काशी राम धुर्वे पिता का नाम: बाला राम धुर्वे गृह संख्या : 239 उम्र : 57 लिंग : पुरुष	TBE1992684 फोटो उपलब्ध	189 निर्वाचक का नाम : धनिया पति का नाम: काशिराम गृह संख्या : 239 उम्र : 55 लिंग : महिला	BJQ5551551 फोटो उपलब्ध
190 निर्वाचक का नाम : तीजन बाई धुर्वे पति का नाम: बेलन सिंह धुर्वे गृह संख्या : 239 उम्र : 33 लिंग : महिला	TBE1489772 फोटो उपलब्ध	191 निर्वाचक का नाम : बेलन सिंह धुर्वे पिता का नाम: काशीराम धुर्वे गृह संख्या : 239 उम्र : 30 लिंग : पुरुष	TBE1489764 फोटो उपलब्ध	192 निर्वाचक का नाम : पटेल धुर्वे पिता का नाम: रूप सिंह धुर्वे गृह संख्या : 240/1 उम्र : 79 लिंग : पुरुष	TBE1992668 फोटो उपलब्ध
193 निर्वाचक का नाम : बसंता बघेला पति का नाम: प टेल गृह संख्या : 240/1 उम्र : 77 लिंग : महिला	TBE1157643 फोटो उपलब्ध	194 निर्वाचक का नाम : बोहरन पिता का नाम: प टेल गृह संख्या : 240/1 उम्र : 42 लिंग : पुरुष	BJQ5551528 फोटो उपलब्ध	195 निर्वाचक का नाम : पहाड पिता का नाम: प टेल गृह संख्या : 240/1 उम्र : 40 लिंग : पुरुष	BJQ5551502 फोटो उपलब्ध
196 निर्वाचक का नाम : भागन बाई पति का नाम: पहरसिंह गृह संख्या : 240/1 उम्र : 39 लिंग : महिला	TBE0894766 फोटो उपलब्ध	197 निर्वाचक का नाम : बिहारी धुर्वे पिता का नाम: रूप सिंह धुर्वे गृह संख्या : 240/2 उम्र : 79 लिंग : पुरुष	TBE1163740 फोटो उपलब्ध	198 निर्वाचक का नाम : ललती धुर्वे पति का नाम: बिहारी सिंह धुर्वे गृह संख्या : 240/2 उम्र : 73 लिंग : महिला	TBE1163757 फोटो उपलब्ध
199 निर्वाचक का नाम : मंगल सिंह धुर्वे पिता का नाम: बिहारी सिंह धुर्वे गृह संख्या : 240/2 उम्र : 43 लिंग : पुरुष	BJQ5714316 फोटो उपलब्ध	200 निर्वाचक का नाम : प्रेमबती धुर्वे पति का नाम: मंगल सिंह धुर्वे गृह संख्या : 240/2 उम्र : 41 लिंग : महिला	TBE0893891 फोटो उपलब्ध	201 निर्वाचक का नाम : भगतसिंह पिता का नाम: बिहारी गृह संख्या : 240/2 उम्र : 37 लिंग : पुरुष	TBE0609073 फोटो उपलब्ध
202 निर्वाचक का नाम : पुष्पलता धुर्वे पति का नाम: भगत सिंह धुर्वे गृह संख्या : 240/2 उम्र : 30 लिंग : महिला	TBE1743707 फोटो उपलब्ध	203 निर्वाचक का नाम : झामबती धुर्वे पति का नाम: बहोरनसिंह धुर्वे गृह संख्या : 240/1 उम्र : 47 लिंग : महिला	TBE1717792 फोटो उपलब्ध	204 निर्वाचक का नाम : सुमेर सिंह पंढ्रे पिता का नाम: संतोष पंढ्रे गृह संख्या : 241 उम्र : 63 लिंग : पुरुष	BJQ5713946 फोटो उपलब्ध
205 निर्वाचक का नाम : तिहारो बाई पदे पति का नाम: सुमेर गृह संख्या : 241 उम्र : 55 लिंग : महिला	BJQ5714092 फोटो उपलब्ध	206 निर्वाचक का नाम : मन्ता बाई पिता का नाम: संतोष गृह संख्या : 241 उम्र : 50 लिंग : महिला	TBE0894774 फोटो उपलब्ध	207 निर्वाचक का नाम : कमलसिंह पिता का नाम: सुमेर सिंह गृह संख्या : 241 उम्र : 38 लिंग : पुरुष	TBE0609081 फोटो उपलब्ध
208 निर्वाचक का नाम : संगीता पन्ढ्रे पति का नाम: कमलसिंह पन्ढ्रे गृह संख्या : 241 उम्र : 36 लिंग : महिला	TBE0609099 फोटो उपलब्ध	209 निर्वाचक का नाम : गुलजार पंढ्रे पिता का नाम: सुमेरसिंह पन्ढ्रे गृह संख्या : 241 उम्र : 29 लिंग : पुरुष	TBE1405430 फोटो उपलब्ध	210 निर्वाचक का नाम : घनश्याम पन्ढ्रे पिता का नाम: सुमेरसिंह पन्ढ्रे गृह संख्या : 241 उम्र : 26 लिंग : पुरुष	TBE1717800 फोटो उपलब्ध

211	TBE0894097	निर्वाचक का नाम : सुरेश कुमार पिता का नाम: झंगलू सिंह गृह संख्या : 242 उम्र : 50 लिंग : पुरुष	फोटो उपलब्ध	212	TBE0894089	निर्वाचक का नाम : सुषमा बाई धुर्वे पिता का नाम: सुरेश कुमार धुर्वे गृह संख्या : 242 उम्र : 39 लिंग : महिला	फोटो उपलब्ध	213	TBE1992650	निर्वाचक का नाम : नैन सिंह धुर्वे पिता का नाम: झंगलू सिंह धुर्वे गृह संख्या : 242/1 उम्र : 56 लिंग : पुरुष	फोटो उपलब्ध
214	BJQ5553003	निर्वाचक का नाम : समुदा पति का नाम: नैनसिंह गृह संख्या : 242/1 उम्र : 53 लिंग : महिला	फोटो उपलब्ध	215	TBE0894782	निर्वाचक का नाम : पुष्पा बाई पिता का नाम: झंगलू सिंह गृह संख्या : 242/1 उम्र : 44 लिंग : महिला	फोटो उपलब्ध	216	TBE1405448	निर्वाचक का नाम : हेमराज धुर्वे पिता का नाम: नैन सिंह धुर्वे गृह संख्या : 242/1 उम्र : 29 लिंग : पुरुष	फोटो उपलब्ध
217	BJQ5715016	निर्वाचक का नाम : कोपेबाई धुर्वे पति का नाम: बिसेन सिंह धुर्वे गृह संख्या : 242/2 उम्र : 55 लिंग : महिला	फोटो उपलब्ध	218	TBE1588706	निर्वाचक का नाम : भूपेन्द्र धुर्वे पिता का नाम: बिसनसिंह धुर्वे गृह संख्या : 242/2 उम्र : 27 लिंग : पुरुष	फोटो उपलब्ध	219	TBE1992635	निर्वाचक का नाम : समलीया मरावी पति का नाम: बीरन सिंह मरावी गृह संख्या : 243 उम्र : 71 लिंग : महिला	फोटो उपलब्ध
220	BJQ5714266	निर्वाचक का नाम : यशवंत पिता का नाम: बीरन सिंह गृह संख्या : 243 उम्र : 47 लिंग : पुरुष	फोटो उपलब्ध	221	BJQ5714753	निर्वाचक का नाम : कौशल्या पिता का नाम: बिरन सिंह गृह संख्या : 243 उम्र : 42 लिंग : महिला	फोटो उपलब्ध	222	BJQ5714274	निर्वाचक का नाम : हेमलता पति का नाम: यशवन्त गृह संख्या : 243 उम्र : 41 लिंग : महिला	फोटो उपलब्ध
223	TBE1992627	निर्वाचक का नाम : दुलारी बाई धुर्वे पति का नाम: झामसिंह धुर्वे गृह संख्या : 244 उम्र : 68 लिंग : महिला	फोटो उपलब्ध	224	BJQ5715008	निर्वाचक का नाम : गोविंद धुर्वे पिता का नाम: झामसिंह धुर्वे गृह संख्या : 244 उम्र : 43 लिंग : पुरुष	फोटो उपलब्ध	225	TBE0815639	निर्वाचक का नाम : सकरती बाई धुर्वे पति का नाम: गोविंद सिंह धुर्वे गृह संख्या : 244 उम्र : 37 लिंग : महिला	फोटो उपलब्ध
226	TBE1126481	निर्वाचक का नाम : राजकुमार धुर्वे पिता का नाम: छोटू धुर्वे गृह संख्या : 245 उम्र : 53 लिंग : पुरुष	फोटो उपलब्ध	227	BJQ5552765	निर्वाचक का नाम : सहबतिया धुर्वे पति का नाम: राजकुमार गृह संख्या : 245 उम्र : 47 लिंग : महिला	फोटो उपलब्ध	228	BJQ5714415	निर्वाचक का नाम : अतराम पिता का नाम: बाला गृह संख्या : 246 उम्र : 59 लिंग : पुरुष	फोटो उपलब्ध
229	TBE1992601	निर्वाचक का नाम : बिमला धुर्वे पति का नाम: धूपलाल धुर्वे गृह संख्या : 247 उम्र : 54 लिंग : महिला	फोटो उपलब्ध	230	BJQ5551593	निर्वाचक का नाम : पंछू धुर्वे पिता का नाम: चुं टा गृह संख्या : 247 उम्र : 48 लिंग : पुरुष	फोटो उपलब्ध	231	BJQ5551601	निर्वाचक का नाम : छनू बाई पति का नाम: पन्छू गृह संख्या : 247 उम्र : 46 लिंग : महिला	फोटो उपलब्ध
232	TBE1588714	निर्वाचक का नाम : सोमकली धुर्वे पति का नाम: जगदीश धुर्वे गृह संख्या : 247 उम्र : 31 लिंग : महिला	फोटो उपलब्ध	233	TBE1489814	निर्वाचक का नाम : जगदीश धुर्वे पिता का नाम: पंछू सिंह धुर्वे गृह संख्या : 247 उम्र : 28 लिंग : पुरुष	फोटो उपलब्ध	234	TBE1992593	निर्वाचक का नाम : सोहद्रा धुर्वे पति का नाम: मन्नु धुर्वे गृह संख्या : 250 उम्र : 74 लिंग : महिला	फोटो उपलब्ध
235	BJQ5551494	निर्वाचक का नाम : योगेश कुमार धुर्वे पिता का नाम: मंनू सिंह धुर्वे गृह संख्या : 250 उम्र : 42 लिंग : पुरुष	फोटो उपलब्ध	236	TBE0816298	निर्वाचक का नाम : सावित्री बाई धुर्वे पति का नाम: योगेश कुमार धुर्वे गृह संख्या : 250 उम्र : 39 लिंग : महिला	फोटो उपलब्ध	237	BJQ5714944	निर्वाचक का नाम : महंगी धुर्वे पति का नाम: अघनू धुर्वे गृह संख्या : 251 उम्र : 72 लिंग : महिला	फोटो उपलब्ध
238	TBE1992577	निर्वाचक का नाम : सोनसिंह धुर्वे पिता का नाम: फागू सिंह धुर्वे गृह संख्या : 251 उम्र : 50 लिंग : पुरुष	फोटो उपलब्ध	239	BJQ5714894	निर्वाचक का नाम : ललती पति का नाम: सोनसिंह गृह संख्या : 251 उम्र : 49 लिंग : महिला	फोटो उपलब्ध	240	TBE1992569	निर्वाचक का नाम : रतिया धुर्वे पति का नाम: फागू सिंह धुर्वे गृह संख्या : 252 उम्र : 75 लिंग : महिला	फोटो उपलब्ध

241	TBE1992544	निर्वाचक का नाम : फानकराम रंधवे पिता का नाम: छोटे लाल रंधवे गृह संख्या : 253 उम्र : 68 लिंग : पुरुष	फोटो उपलब्ध	242	TBE1992536	निर्वाचक का नाम : विमला रंधवे पिता का नाम: फानकराम रंधवे गृह संख्या : 253 उम्र : 59 लिंग : महिला	फोटो उपलब्ध	243	TBE0927368	निर्वाचक का नाम : कविंद्र नाथ रंधवे पिता का नाम: फानकराम गृह संख्या : 253 उम्र : 32 लिंग : पुरुष	फोटो उपलब्ध
244	TBE1405455	निर्वाचक का नाम : रविंद्र नाथ रंधवे पिता का नाम: फानकराम गृह संख्या : 253 उम्र : 29 लिंग : पुरुष	फोटो उपलब्ध	245	TBE1806827	निर्वाचक का नाम : देवकी रंधवे पिता का नाम: रवींद्रनाथ रंधवे गृह संख्या : 253 उम्र : 28 लिंग : महिला	फोटो उपलब्ध	246	TBE1992510	निर्वाचक का नाम : बैसाख तेकाम पिता का नाम: पहाड़सिंह तेकाम गृह संख्या : 254 उम्र : 71 लिंग : पुरुष	फोटो उपलब्ध
247	TBE1992502	निर्वाचक का नाम : जयकुंवर पन्डे पिता का नाम: अमर सिंह पन्डे गृह संख्या : 254 उम्र : 57 लिंग : महिला	फोटो उपलब्ध	248	TBE2567378	निर्वाचक का नाम : कमलेश पन्डे पिता का नाम: अमरसिंह पन्डे गृह संख्या : 254 उम्र : 26 लिंग : पुरुष	फोटो उपलब्ध	249	TBE1992494	निर्वाचक का नाम : चमरू चीचाम पिता का नाम: लल्लुसिंह चीचाम गृह संख्या : 256 उम्र : 47 लिंग : पुरुष	फोटो उपलब्ध
250	BJQ5714654	निर्वाचक का नाम : कांती पिता का नाम: चमरू गृह संख्या : 256 उम्र : 42 लिंग : महिला	फोटो उपलब्ध	251	TBE2614030	निर्वाचक का नाम : माधुरी चिचाम पिता का नाम: चमरू चिचाम गृह संख्या : 256 उम्र : 23 लिंग : महिला	फोटो उपलब्ध	252	TBE1006915	निर्वाचक का नाम : मीरा तेकाम पिता का नाम: चैतराम तेकाम गृह संख्या : 257 उम्र : 60 लिंग : महिला	फोटो उपलब्ध
253	BJQ5713755	निर्वाचक का नाम : कोमल पिता का नाम: बैसाख गृह संख्या : 257 उम्र : 45 लिंग : पुरुष	फोटो उपलब्ध	254	TBE0816306	निर्वाचक का नाम : प्रकाश तेकाम पिता का नाम: चैतराम तेकाम गृह संख्या : 257 उम्र : 37 लिंग : पुरुष	फोटो उपलब्ध	255	TBE0609123	निर्वाचक का नाम : कुशमा पिता का नाम: कोमल गृह संख्या : 257 उम्र : 37 लिंग : महिला	फोटो उपलब्ध
256	TBE1489822	निर्वाचक का नाम : मनीषा तेकाम पिता का नाम: प्रकाश तेकाम गृह संख्या : 257 उम्र : 35 लिंग : महिला	फोटो उपलब्ध	257	TBE0816314	निर्वाचक का नाम : उपेंद्र पिता का नाम: बैसाख गृह संख्या : 257 उम्र : 32 लिंग : पुरुष	फोटो उपलब्ध	258	TBE1006964	निर्वाचक का नाम : नवीन तेकाम पिता का नाम: चैतराम तेकाम गृह संख्या : 257 उम्र : 31 लिंग : पुरुष	फोटो उपलब्ध
259	TBE2735470	निर्वाचक का नाम : कमली तेकाम पिता का नाम: उपेंद्र तेकाम गृह संख्या : 257 उम्र : 28 लिंग : महिला	फोटो उपलब्ध	260	TBE0894121	निर्वाचक का नाम : बिरड्डा पिता का नाम: नवलसिंह गृह संख्या : 258 उम्र : 78 लिंग : महिला	फोटो उपलब्ध	261	TBE0894154	निर्वाचक का नाम : कृष्णा पिता का नाम: तोकसिंह गृह संख्या : 258 उम्र : 55 लिंग : महिला	फोटो उपलब्ध
262	TBE1126507	निर्वाचक का नाम : रेबीका पिता का नाम: सुरेन्द्र गृह संख्या : 258 उम्र : 52 लिंग : महिला	फोटो उपलब्ध	263	TBE0893909	निर्वाचक का नाम : विरेन्द्र पिता का नाम: नवलसिंह गृह संख्या : 258 उम्र : 51 लिंग : पुरुष	फोटो उपलब्ध	264	TBE0894238	निर्वाचक का नाम : नरेन्द्र पिता का नाम: नवलसिंह गृह संख्या : 258 उम्र : 51 लिंग : पुरुष	फोटो उपलब्ध
265	TBE0893958	निर्वाचक का नाम : श्यामा पिता का नाम: विरेन्द्र गृह संख्या : 258 उम्र : 50 लिंग : महिला	फोटो उपलब्ध	266	TBE1992478	निर्वाचक का नाम : द्रोपती चिचाम पिता का नाम: नवल सिंह चिचाम गृह संख्या : 258 उम्र : 50 लिंग : महिला	फोटो उपलब्ध	267	TBE1126515	निर्वाचक का नाम : सुरेन्द्र पिता का नाम: नवल गृह संख्या : 258 उम्र : 48 लिंग : पुरुष	फोटो उपलब्ध
268	TBE1112200	निर्वाचक का नाम : जगबीर तेकाम पिता का नाम: सम्पत तेकाम गृह संख्या : 258 उम्र : 48 लिंग : पुरुष	फोटो उपलब्ध	269	TBE0894188	निर्वाचक का नाम : प्रकाश पिता का नाम: तोकसिंह गृह संख्या : 258 उम्र : 40 लिंग : पुरुष	फोटो उपलब्ध	270	TBE0894162	निर्वाचक का नाम : भरतसिंह पिता का नाम: तोकसिंह गृह संख्या : 258 उम्र : 35 लिंग : पुरुष	फोटो उपलब्ध

271	TBE2709046	निर्वाचक का नाम : विकांशा कुशराम पति का नाम: प्रकाश कुशराम गृह संख्या : 258 उम्र : 29 लिंग : महिला	फोटो उपलब्ध	272	TBE1219278	निर्वाचक का नाम : समरो बाई सैय्याम पति का नाम: मंडलसिंह गृह संख्या : 258/क उम्र : 59 लिंग : महिला	फोटो उपलब्ध	273	TBE0894196	निर्वाचक का नाम : मदनसिंह पिता का नाम: धनसिंह गृह संख्या : 259 उम्र : 66 लिंग : पुरुष	फोटो उपलब्ध
274	TBE0894204	निर्वाचक का नाम : फूलकुंवर पति का नाम: मदनसिंह गृह संख्या : 259 उम्र : 62 लिंग : महिला	फोटो उपलब्ध	275	TBE0894212	निर्वाचक का नाम : जसवंत पिता का नाम: मदनसिंह गृह संख्या : 259 उम्र : 35 लिंग : पुरुष	फोटो उपलब्ध	276	TBE0894220	निर्वाचक का नाम : जेवन्ती पिता का नाम: मदनसिंह गृह संख्या : 259 उम्र : 35 लिंग : महिला	फोटो उपलब्ध
277	TBE1219286	निर्वाचक का नाम : विष्णु धुर्वे पिता का नाम: मदनसिंह धुर्वे गृह संख्या : 259 उम्र : 31 लिंग : पुरुष	फोटो उपलब्ध	278	BJQ5714324	निर्वाचक का नाम : सुनिता पति का नाम: हरेसिंह गृह संख्या : 260 उम्र : 57 लिंग : महिला	फोटो उपलब्ध	279	TBE1501352	निर्वाचक का नाम : ईश्वर सरोते पिता का नाम: हरे सिंह सरोते गृह संख्या : 260 उम्र : 28 लिंग : पुरुष	फोटो उपलब्ध
280	TBE2801728	निर्वाचक का नाम : मनीषा सरोते पति का नाम: ईश्वर सरोते गृह संख्या : 260 उम्र : 26 लिंग : महिला	फोटो उपलब्ध	281	TBE1163765	निर्वाचक का नाम : सहदेव पिता का नाम: चैनसिंह गृह संख्या : 261 उम्र : 58 लिंग : पुरुष	फोटो उपलब्ध	282	TBE1992460	निर्वाचक का नाम : रमली सरोते पति का नाम: सहदेव सरोते गृह संख्या : 261 उम्र : 55 लिंग : महिला	फोटो उपलब्ध
283	TBE1126523	निर्वाचक का नाम : मनोजकुमार पिता का नाम: सहदेव गृह संख्या : 261 उम्र : 38 लिंग : पुरुष	फोटो उपलब्ध	284	TBE1405463	निर्वाचक का नाम : अंजना सरोते पति का नाम: मनोज कुमार सरोते गृह संख्या : 261 उम्र : 33 लिंग : महिला	फोटो उपलब्ध	285	TBE1992452	निर्वाचक का नाम : मोहन सरोते पिता का नाम: चैन सिंह सरोते गृह संख्या : 262 उम्र : 65 लिंग : पुरुष	फोटो उपलब्ध
286	TBE1992445	निर्वाचक का नाम : कुसमा सरोते पति का नाम: मोहन सरोते गृह संख्या : 262 उम्र : 63 लिंग : महिला	फोटो उपलब्ध	287	TBE0815654	निर्वाचक का नाम : राजाराम पिता का नाम: मोहन गृह संख्या : 262 उम्र : 37 लिंग : पुरुष	फोटो उपलब्ध	288	TBE1219302	निर्वाचक का नाम : समली सरोते पति का नाम: राजाराम गृह संख्या : 262 उम्र : 31 लिंग : महिला	फोटो उपलब्ध
289	TBE1992437	निर्वाचक का नाम : ब्रजलाल सरोते पिता का नाम: देवलाल सरोते गृह संख्या : 263 उम्र : 70 लिंग : पुरुष	फोटो उपलब्ध	290	TBE1992429	निर्वाचक का नाम : बिरजा बाई सरोते पति का नाम: ब्रजलाल सरोते गृह संख्या : 263 उम्र : 66 लिंग : महिला	फोटो उपलब्ध	291	TBE1992320	निर्वाचक का नाम : गोपाल सरोते पिता का नाम: ब्रजलाल सरोते गृह संख्या : 263 उम्र : 52 लिंग : पुरुष	फोटो उपलब्ध
292	TBE1992338	निर्वाचक का नाम : सुन्दरी सरोते पति का नाम: गोपाल सरोते गृह संख्या : 263 उम्र : 49 लिंग : महिला	फोटो उपलब्ध	293	TBE1992346	निर्वाचक का नाम : श्रीराम सरोते पिता का नाम: ब्रजलाल सरोते गृह संख्या : 263 उम्र : 47 लिंग : पुरुष	फोटो उपलब्ध	294	TBE1126531	निर्वाचक का नाम : बाला पति का नाम: श्रीराम गृह संख्या : 263 उम्र : 43 लिंग : महिला	फोटो उपलब्ध
295	TBE0927418	निर्वाचक का नाम : आनन्द कुमार पिता का नाम: गोपाल सिंह गृह संख्या : 263 उम्र : 32 लिंग : पुरुष	फोटो उपलब्ध	296	TBE1717818	निर्वाचक का नाम : गीता सरोते पति का नाम: आनंद सरोते गृह संख्या : 263 उम्र : 32 लिंग : महिला	फोटो उपलब्ध	297	TBE1588730	निर्वाचक का नाम : राकेश कुमार सरोते पिता का नाम: गोपालसिंह सरोते गृह संख्या : 263 उम्र : 28 लिंग : पुरुष	फोटो उपलब्ध
298	TBE2743037	निर्वाचक का नाम : संगीता सरोते पति का नाम: राकेश सरोते गृह संख्या : 263 उम्र : 26 लिंग : महिला	फोटो उपलब्ध	299	TBE1992353	निर्वाचक का नाम : भोला धुर्वे पिता का नाम: दल सिंह धुर्वे गृह संख्या : 264 उम्र : 49 लिंग : पुरुष	फोटो उपलब्ध	300	BJQ5714878	निर्वाचक का नाम : सगनी पति का नाम: भोला गृह संख्या : 264 उम्र : 46 लिंग : महिला	फोटो उपलब्ध

301	BJQ5552955	निर्वाचक का नाम : सोमवती पति का नाम: सुखलाल गृह संख्या : 265 उम्र : 52 लिंग : महिला	302	TBE1992361	निर्वाचक का नाम : सुखलाल सरोते पिता का नाम: मानसिंह सरोते गृह संख्या : 265 उम्र : 51 लिंग : पुरुष	303	BJQ5715321	निर्वाचक का नाम : देवसिंह पिता का नाम: मानसिंह गृह संख्या : 265 उम्र : 44 लिंग : पुरुष
304	BJQ5714886	निर्वाचक का नाम : समरतिया पति का नाम: देवसिंह गृह संख्या : 265 उम्र : 40 लिंग : महिला	305	TBE1717826	निर्वाचक का नाम : अनिल सरोते पिता का नाम: सुखलाल सरोते गृह संख्या : 265 उम्र : 26 लिंग : पुरुष	306	TBE2798122	निर्वाचक का नाम : पूनम सरोते पति का नाम: अनिल सरोते गृह संख्या : 265 उम्र : 23 लिंग : महिला
307	TBE2866747	निर्वाचक का नाम : गोकुल सरोते पिता का नाम: देव सिंह सरोते गृह संख्या : 265 उम्र : 21 लिंग : पुरुष	308	TBE1637115	निर्वाचक का नाम : सुखिया सरोते पति का नाम: चैनसिंग सरोते गृह संख्या : 266 उम्र : 74 लिंग : महिला	309	TBE1992379	निर्वाचक का नाम : मोहपत सरोते पिता का नाम: चैन सिंह सरोते गृह संख्या : 266 उम्र : 49 लिंग : पुरुष
310	TBE0815662	निर्वाचक का नाम : सोमवती पति का नाम: मोहपत गृह संख्या : 266 उम्र : 47 लिंग : महिला	311	BJQ5714308	निर्वाचक का नाम : प्रताप पिता का नाम: चैनसिंह गृह संख्या : 266 उम्र : 42 लिंग : पुरुष	312	BJQ5552963	निर्वाचक का नाम : धनोती पति का नाम: प्रताप गृह संख्या : 266 उम्र : 42 लिंग : महिला
313	TBE1905710	निर्वाचक का नाम : राहुल सिंग सरोते पिता का नाम: मोहपत सिंह सरोते गृह संख्या : 266 उम्र : 25 लिंग : पुरुष	314	TBE1992387	निर्वाचक का नाम : सोन सिंह मरकाम पिता का नाम: चरण सिंह मरकाम गृह संख्या : 267 उम्र : 51 लिंग : पुरुष	315	TBE1992395	निर्वाचक का नाम : महलो मरकाम पति का नाम: सोन सिंह मरकाम गृह संख्या : 267 उम्र : 49 लिंग : महिला
316	TBE1309186	निर्वाचक का नाम : विजय मरकाम पिता का नाम: सोनसिंह मरकाम गृह संख्या : 267 उम्र : 31 लिंग : पुरुष	317	TBE1908714	निर्वाचक का नाम : गुलाब सिंह मेरावी पिता का नाम: किरनू सिंह मेरावी गृह संख्या : 267/1 उम्र : 44 लिंग : पुरुष	318	TBE1908789	निर्वाचक का नाम : तिहरो बाई मेरावी पति का नाम: गुलाब सिंह मेरावी गृह संख्या : 267/1 उम्र : 44 लिंग : महिला
319	TBE2745636	निर्वाचक का नाम : पार्वती मेरावी पति का नाम: शेर सिंह मेरावी गृह संख्या : 267/1 उम्र : 27 लिंग : महिला	320	TBE2695427	निर्वाचक का नाम : शेर सिंग मेरावी अन्य: हीरा लाल मेरावी गृह संख्या : 267/1 उम्र : 22 लिंग : पुरुष	321	TBE1126564	निर्वाचक का नाम : कस्तूरा पति का नाम: समरन गृह संख्या : 268 उम्र : 85 लिंग : महिला
322	TBE1992403	निर्वाचक का नाम : चतुर सिंह कुशरे पिता का नाम: समरत कुशरे गृह संख्या : 269 उम्र : 62 लिंग : पुरुष	323	TBE1992411	निर्वाचक का नाम : छिंदिया कुश्रे पति का नाम: चतुर सिंह कुश्रे गृह संख्या : 269 उम्र : 49 लिंग : महिला	324	TBE0927426	निर्वाचक का नाम : विक्रम पिता का नाम: चतुरसिंह गृह संख्या : 269 उम्र : 32 लिंग : पुरुष
325	TBE2793594	निर्वाचक का नाम : निरपत कुशरे पिता का नाम: चतुर सिंग कुशरे गृह संख्या : 269 उम्र : 22 लिंग : पुरुष	326	TBE1992221	निर्वाचक का नाम : किसन सिंह कुशरे पिता का नाम: समरत कुशरे गृह संख्या : 270 उम्र : 59 लिंग : पुरुष	327	TBE1992239	निर्वाचक का नाम : पुष्पा धुर्वे पति का नाम: किसन धुर्वे गृह संख्या : 270 उम्र : 59 लिंग : महिला
328	TBE0609149	निर्वाचक का नाम : टेकसिंह पिता का नाम: किसनसिंह गृह संख्या : 270 उम्र : 37 लिंग : पुरुष	329	TBE0927434	निर्वाचक का नाम : नेमन पिता का नाम: किसन सिंह गृह संख्या : 270 उम्र : 36 लिंग : पुरुष	330	TBE0609156	निर्वाचक का नाम : सावित्री पति का नाम: टेकसिंह गृह संख्या : 270 उम्र : 36 लिंग : महिला

331	TBE2746808	निर्वाचक का नाम : रुषीना कुशारे पति का नाम: नेमन कुशारे गृह संख्या : 270 उम्र : 29 लिंग : महिला	फोटो उपलब्ध	332	TBE1992122	निर्वाचक का नाम : सीता पट्टावी पति का नाम: सम्पत पट्टावी गृह संख्या : 271 उम्र : 64 लिंग : महिला	फोटो उपलब्ध	333	TBE0720300	निर्वाचक का नाम : वजनसिंह पिता का नाम: सम्पतसिंह गृह संख्या : 271 उम्र : 38 लिंग : पुरुष	फोटो उपलब्ध
334	TBE1405471	निर्वाचक का नाम : प्रेमलता पति का नाम: वजन सिंह गृह संख्या : 271 उम्र : 30 लिंग : महिला	फोटो उपलब्ध	335	TBE2500445	निर्वाचक का नाम : करिश्मा मेरावी पिता का नाम: ताम सिंह मेरावी गृह संख्या : 271 उम्र : 24 लिंग : महिला	फोटो उपलब्ध	336	TBE2445476	निर्वाचक का नाम : नैनसिंह पिता का नाम: बारेलाल गृह संख्या : 272 उम्र : 53 लिंग : पुरुष	फोटो उपलब्ध
337	BJQ5714019	निर्वाचक का नाम : ननकी बाई कुशारे पति का नाम: सोन सिंह कुशारे गृह संख्या : 272 उम्र : 53 लिंग : महिला	फोटो उपलब्ध	338	BJQ5715024	निर्वाचक का नाम : चैनसिंग पिता का नाम: बारेलाल गृह संख्या : 272 उम्र : 51 लिंग : पुरुष	फोटो उपलब्ध	339	BJQ5714928	निर्वाचक का नाम : सोनी बाई कुशारे पति का नाम: चैनसिंह गृह संख्या : 272 उम्र : 47 लिंग : महिला	फोटो उपलब्ध
340	BJQ5714225	निर्वाचक का नाम : रमिया कुश्रे पति का नाम: रूपसिंह कुश्रे गृह संख्या : 272 उम्र : 45 लिंग : महिला	फोटो उपलब्ध	341	TBE0895375	निर्वाचक का नाम : नंदकिशोर कुशारे पिता का नाम: सोनसिंह कुशारे गृह संख्या : 272 उम्र : 36 लिंग : पुरुष	फोटो उपलब्ध	342	TBE1588748	निर्वाचक का नाम : मनीषा धुर्वे पति का नाम: विष्णु धुर्वे गृह संख्या : 272 उम्र : 28 लिंग : महिला	फोटो उपलब्ध
343	TBE2746865	निर्वाचक का नाम : सुनिया कुशारे पति का नाम: नंदकिशोर कुशारे गृह संख्या : 272 उम्र : 27 लिंग : महिला	फोटो उपलब्ध	344	BJQ5714399	निर्वाचक का नाम : दशोदा बाई कुश्रे पति का नाम: श्यामसिंह कुश्रे गृह संख्या : 273 उम्र : 62 लिंग : महिला	फोटो उपलब्ध	345	TBE0927384	निर्वाचक का नाम : प्रमिला कुश्रे पिता का नाम: श्यामसिंह कुश्रे गृह संख्या : 273 उम्र : 38 लिंग : महिला	फोटो उपलब्ध
346	TBE0927392	निर्वाचक का नाम : रमिला कुश्रे पिता का नाम: श्याम सिंह कुश्रे गृह संख्या : 273 उम्र : 36 लिंग : महिला	फोटो उपलब्ध	347	TBE0927400	निर्वाचक का नाम : मीना कुश्रे पिता का नाम: श्यामसिंह कुशारे गृह संख्या : 273 उम्र : 32 लिंग : महिला	फोटो उपलब्ध	348	BJQ5714209	निर्वाचक का नाम : बीसराम पिता का नाम: बारेलाल गृह संख्या : 274 उम्र : 62 लिंग : पुरुष	फोटो उपलब्ध
349	TBE1992163	निर्वाचक का नाम : बिस्ता कुशारे पति का नाम: बिसराम कुशारे गृह संख्या : 274 उम्र : 57 लिंग : महिला	फोटो उपलब्ध	350	TBE1220151	निर्वाचक का नाम : मंगलसिंह कुशारे पिता का नाम: बिश्राम गृह संख्या : 274 उम्र : 37 लिंग : पुरुष	फोटो उपलब्ध	351	TBE1405489	निर्वाचक का नाम : गंगा बाई कुशारे पति का नाम: मंगलसिंह कुशारे गृह संख्या : 274 उम्र : 30 लिंग : महिला	फोटो उपलब्ध
352	BJQ5714977	निर्वाचक का नाम : सन्तराम पिता का नाम: बिसन गृह संख्या : 275 उम्र : 50 लिंग : पुरुष	फोटो उपलब्ध	353	TBE1489848	निर्वाचक का नाम : तारा बाई कुशारे पति का नाम: संतराम कुशारे गृह संख्या : 275 उम्र : 31 लिंग : महिला	फोटो उपलब्ध	354	BJQ5714233	निर्वाचक का नाम : नैनसिंह पिता का नाम: दरोगा गृह संख्या : 276/1 उम्र : 48 लिंग : पुरुष	फोटो उपलब्ध
355	TBE1126580	निर्वाचक का नाम : जीरा पति का नाम: नैनसिंह गृह संख्या : 276/1 उम्र : 42 लिंग : महिला	फोटो उपलब्ध	356	TBE2669901	निर्वाचक का नाम : अंजलीत धुर्वे पिता का नाम: नैन सिंग धुर्वे गृह संख्या : 276/1 उम्र : 24 लिंग : पुरुष	फोटो उपलब्ध	357	TBE2896322	निर्वाचक का नाम : अंजली धुर्वे पिता का नाम: नैन सिंह धुर्वे गृह संख्या : 276/1 उम्र : 22 लिंग : महिला	फोटो उपलब्ध
358	TBE1992205	निर्वाचक का नाम : दोदल धुर्वे पिता का नाम: दरोगा धुर्वे गृह संख्या : 276/2 उम्र : 54 लिंग : पुरुष	फोटो उपलब्ध	359	BJQ5714167	निर्वाचक का नाम : कुशला पति का नाम: दोदल गृह संख्या : 276/2 उम्र : 44 लिंग : महिला	फोटो उपलब्ध	360	TBE1588755	निर्वाचक का नाम : दीप्ती धुर्वे पिता का नाम: दोदलसिंह धुर्वे गृह संख्या : 276/2 उम्र : 27 लिंग : महिला	फोटो उपलब्ध

361	TBE2671055	निर्वाचक का नाम : आशीष धुर्वे पिता का नाम: दोडल सिंग धुर्वे गृह संख्या : 276/2 उम्र : 23 लिंग : पुरुष	फोटो उपलब्ध	362	TBE1992106	निर्वाचक का नाम : रामसिंह कुशरे पिता का नाम: झाड़ू लाल कुशरे गृह संख्या : 277 उम्र : 72 लिंग : पुरुष	फोटो उपलब्ध	363	BJQ5714712	निर्वाचक का नाम : भूपत पिता का नाम: रामलाल गृह संख्या : 277 उम्र : 41 लिंग : पुरुष	फोटो उपलब्ध
364	TBE1126598	निर्वाचक का नाम : सेवा बाई पति का नाम: भूपत गृह संख्या : 277 उम्र : 40 लिंग : महिला	फोटो उपलब्ध	365	TBE1126606	निर्वाचक का नाम : गुमानसिंह पिता का नाम: रामलाल गृह संख्या : 277 उम्र : 39 लिंग : पुरुष	फोटो उपलब्ध	366	TBE1219328	निर्वाचक का नाम : नैनबती कुशरे पति का नाम: गुमानसिंह गृह संख्या : 277 उम्र : 35 लिंग : महिला	फोटो उपलब्ध
367	TBE2802957	निर्वाचक का नाम : प्रतिभा कुशरे पिता का नाम: भूपत सिंह कुशरे गृह संख्या : 277 उम्र : 22 लिंग : महिला	फोटो उपलब्ध	368	TBE1991991	निर्वाचक का नाम : समल सिंह कुशरे पिता का नाम: समरत कुशरे गृह संख्या : 278 उम्र : 65 लिंग : पुरुष	फोटो उपलब्ध	369	BJQ5552799	निर्वाचक का नाम : भानसिंह पिता का नाम: समलसिंह गृह संख्या : 278 उम्र : 45 लिंग : पुरुष	फोटो उपलब्ध
370	BJQ5552807	निर्वाचक का नाम : कृष्णा पति का नाम: भानसिंह गृह संख्या : 278 उम्र : 42 लिंग : महिला	फोटो उपलब्ध	371	TBE2636744	निर्वाचक का नाम : भुनेश्वर कुशरे पिता का नाम: भानसिंह कुशरे गृह संख्या : 278 उम्र : 23 लिंग : पुरुष	फोटो उपलब्ध	372	TBE2858793	निर्वाचक का नाम : गनेश्वर कुशरे पिता का नाम: भान सिंह कुशरे गृह संख्या : 278 उम्र : 21 लिंग : पुरुष	फोटो उपलब्ध
373	TBE1126614	निर्वाचक का नाम : सत्तो बाई मेरावी पति का नाम: श्री दशरू सिंह गृह संख्या : 279 उम्र : 73 लिंग : महिला	फोटो उपलब्ध	374	TBE1991918	निर्वाचक का नाम : दशरू सिंह मेरावी पिता का नाम: रतन सिंह मेरावी गृह संख्या : 279 उम्र : 70 लिंग : पुरुष	फोटो उपलब्ध	375	TBE1126622	निर्वाचक का नाम : गायत्री पति का नाम: महीपाल गृह संख्या : 279 उम्र : 43 लिंग : महिला	फोटो उपलब्ध
376	TBE2636421	निर्वाचक का नाम : निलेश मेरावी पिता का नाम: महिपाल सिंग मेरावी गृह संख्या : 279 उम्र : 23 लिंग : पुरुष	फोटो उपलब्ध	377	BJQ5552609	निर्वाचक का नाम : भादूलाल पिता का नाम: देवलाल गृह संख्या : 280 उम्र : 77 लिंग : पुरुष	फोटो उपलब्ध	378	BJQ5552112	निर्वाचक का नाम : सकुलला बाई मेरावी पति का नाम: भादू लाल मेरावी गृह संख्या : 280 उम्र : 72 लिंग : महिला	फोटो उपलब्ध
# 379	TBE1991801	निर्वाचक का नाम : भोला राम मरावी पिता का नाम: मदन सिंह मरावी गृह संख्या : 280 उम्र : 47 लिंग : महिला	फोटो उपलब्ध	380	TBE1991660	निर्वाचक का नाम : प्रताप सिंह मरावी पिता का नाम: मदन मरावी गृह संख्या : 280 उम्र : 47 लिंग : पुरुष	फोटो उपलब्ध	381	TBE0094011	निर्वाचक का नाम : अनिता पिता का नाम: भादूलाल गृह संख्या : 280 उम्र : 44 लिंग : महिला	फोटो उपलब्ध
382	TBE1351790	निर्वाचक का नाम : गुलाबा मरावी पति का नाम: भोलाराम मरावी गृह संख्या : 280 उम्र : 37 लिंग : महिला	फोटो उपलब्ध	383	TBE2717411	निर्वाचक का नाम : नीलू मेरावी पति का नाम: प्रताप सिंह मेरावी गृह संख्या : 280 उम्र : 35 लिंग : महिला	फोटो उपलब्ध	384	TBE1991694	निर्वाचक का नाम : मनीराम मरावी पिता का नाम: मदन सिंह मरावी गृह संख्या : 280/1 उम्र : 50 लिंग : पुरुष	फोटो उपलब्ध
385	BJQ5714670	निर्वाचक का नाम : कौशल्या पति का नाम: मनिराम गृह संख्या : 280/1 उम्र : 49 लिंग : महिला	फोटो उपलब्ध	386	TBE1991744	निर्वाचक का नाम : छोटी धुर्वे पति का नाम: हलकू धुर्वे गृह संख्या : 282 उम्र : 68 लिंग : महिला	फोटो उपलब्ध	387	TBE1991561	निर्वाचक का नाम : धनमत धुर्वे पति का नाम: मोहपत धुर्वे गृह संख्या : 282 उम्र : 58 लिंग : महिला	फोटो उपलब्ध
388	TBE1991587	निर्वाचक का नाम : मोहपत धुर्वे पिता का नाम: हलकू धुर्वे गृह संख्या : 282 उम्र : 53 लिंग : पुरुष	फोटो उपलब्ध	389	TBE0815670	निर्वाचक का नाम : जेवन्ती पति का नाम: गनपत गृह संख्या : 282 उम्र : 48 लिंग : महिला	फोटो उपलब्ध	390	BJQ5552120	निर्वाचक का नाम : बहोरन पिता का नाम: हलकू गृह संख्या : 282 उम्र : 47 लिंग : पुरुष	फोटो उपलब्ध

391	BJQ5714985	निर्वाचक का नाम : मगन सिंह धुर्वे पिता का नाम: हलकूसिंह धुर्वे गृह संख्या : 282 उम्र : 43 लिंग : पुरुष	फोटो उपलब्ध	392	BJQ5552930	निर्वाचक का नाम : जानकी पति का नाम: बहोरन गृह संख्या : 282 उम्र : 43 लिंग : महिला	फोटो उपलब्ध	393	TBE0927442	निर्वाचक का नाम : रोशन पिता का नाम: मोहपत गृह संख्या : 282 उम्र : 32 लिंग : पुरुष	फोटो उपलब्ध
394	TBE1749456	निर्वाचक का नाम : यशवंत धुर्वे पिता का नाम: गनपत सिंह धुर्वे गृह संख्या : 282 उम्र : 27 लिंग : पुरुष	फोटो उपलब्ध	395	TBE2751857	निर्वाचक का नाम : उर्मिला धुर्वे पति का नाम: रोशन धुर्वे गृह संख्या : 282 उम्र : 26 लिंग : महिला	फोटो उपलब्ध	396	TBE2751824	निर्वाचक का नाम : भगवती धुर्वे पिता का नाम: गनपत सिंह धुर्वे गृह संख्या : 282 उम्र : 23 लिंग : महिला	फोटो उपलब्ध
397	TBE2789717	निर्वाचक का नाम : माया धुर्वे पिता का नाम: बहोरन धुर्वे गृह संख्या : 282 उम्र : 21 लिंग : महिला	फोटो उपलब्ध	398	TBE1991603	निर्वाचक का नाम : संजय धुर्वे पिता का नाम: गंगाराम धुर्वे गृह संख्या : 283 उम्र : 50 लिंग : पुरुष	फोटो उपलब्ध	399	BJQ5714662	निर्वाचक का नाम : उषा धुर्वे पति का नाम: संजय गृह संख्या : 283 उम्र : 46 लिंग : महिला	फोटो उपलब्ध
400	TBE1588805	निर्वाचक का नाम : शिवानी धुर्वे पिता का नाम: संजय धुर्वे गृह संख्या : 283 उम्र : 27 लिंग : महिला	फोटो उपलब्ध	401	TBE2745594	निर्वाचक का नाम : इंद्रजीत धुर्वे पिता का नाम: संजय धुर्वे गृह संख्या : 283 उम्र : 24 लिंग : पुरुष	फोटो उपलब्ध	402	TBE1991629	निर्वाचक का नाम : झामसिंह धुर्वे पिता का नाम: सुबेलाल धुर्वे गृह संख्या : 284 उम्र : 52 लिंग : पुरुष	फोटो उपलब्ध
403	BJQ5714217	निर्वाचक का नाम : कुसला पति का नाम: झामसिंह गृह संख्या : 284 उम्र : 50 लिंग : महिला	फोटो उपलब्ध	404	TBE2500486	निर्वाचक का नाम : नैन कुवरिया धुर्वे पिता का नाम: झामसिंह धुर्वे गृह संख्या : 284 उम्र : 24 लिंग : महिला	फोटो उपलब्ध	405	TBE2858181	निर्वाचक का नाम : गजेन्द्र धुर्वे पिता का नाम: झाम सिंह धुर्वे गृह संख्या : 284 उम्र : 21 लिंग : पुरुष	फोटो उपलब्ध
406	BJQ5551478	निर्वाचक का नाम : सुको पति का नाम: नन्दूसिंह गृह संख्या : 285 उम्र : 60 लिंग : महिला	फोटो उपलब्ध	407	TBE0815688	निर्वाचक का नाम : नरबद पिता का नाम: नन्दूसिंह गृह संख्या : 285 उम्र : 37 लिंग : पुरुष	फोटो उपलब्ध	408	TBE1219377	निर्वाचक का नाम : देवकी सरोते पति का नाम: नरबद गृह संख्या : 285 उम्र : 34 लिंग : महिला	फोटो उपलब्ध
409	BJQ5714431	निर्वाचक का नाम : झामसिंह पिता का नाम: धरमसिंह गृह संख्या : 286/1 उम्र : 60 लिंग : पुरुष	फोटो उपलब्ध	410	BJQ5552922	निर्वाचक का नाम : सोनीबाई पति का नाम: झामसिंह गृह संख्या : 286/1 उम्र : 58 लिंग : महिला	फोटो उपलब्ध	411	TBE1112218	निर्वाचक का नाम : धूपसिंह पिता का नाम: झामसिंह गृह संख्या : 286/1 उम्र : 38 लिंग : पुरुष	फोटो उपलब्ध
412	TBE1405497	निर्वाचक का नाम : कांती सरोते पति का नाम: धूपसिंह सरोते गृह संख्या : 286/1 उम्र : 37 लिंग : महिला	फोटो उपलब्ध	413	TBE1991462	निर्वाचक का नाम : मंगल सिंह सरोते पिता का नाम: धरम सिंह सरोते गृह संख्या : 286/2 उम्र : 58 लिंग : पुरुष	फोटो उपलब्ध	414	TBE1991496	निर्वाचक का नाम : रतिया बाई सरोते पति का नाम: मंगल सिंह सरोते गृह संख्या : 286/2 उम्र : 56 लिंग : महिला	फोटो उपलब्ध
415	TBE1126630	निर्वाचक का नाम : सुलेखा सरोते पति का नाम: दिनेश कुमार सरोते गृह संख्या : 286/2 उम्र : 43 लिंग : महिला	फोटो उपलब्ध	416	BJQ5552732	निर्वाचक का नाम : दिनेश कुमार सरोते पिता का नाम: मंगल सिंह सरोते गृह संख्या : 286/2 उम्र : 42 लिंग : पुरुष	फोटो उपलब्ध	417	TBE1126648	निर्वाचक का नाम : दिलीप कुमार सरोते पिता का नाम: मंगलसिंह सरोते गृह संख्या : 286/2 उम्र : 39 लिंग : पुरुष	फोटो उपलब्ध
418	TBE1126655	निर्वाचक का नाम : यशोदा सरोते पति का नाम: दिलीप कुमार सरोते गृह संख्या : 286/2 उम्र : 38 लिंग : महिला	फोटो उपलब्ध	419	TBE1126663	निर्वाचक का नाम : फुलबती पति का नाम: बिसन गृह संख्या : 288 उम्र : 64 लिंग : महिला	फोटो उपलब्ध	420	TBE1991413	निर्वाचक का नाम : बिलखा मेरावी पति का नाम: पंचम मेरावी गृह संख्या : 288 उम्र : 63 लिंग : महिला	फोटो उपलब्ध

421	BJQ5714449	निर्वाचक का नाम : सोनसिंह धुर्वे पिता का नाम: छत्तेसिंह धुर्वे गृह संख्या : 288 उम्र : 57 लिंग : पुरुष	फोटो उपलब्ध	422	TBE0720326	निर्वाचक का नाम : कन्हैया पिता का नाम: बिसन गृह संख्या : 288 उम्र : 50 लिंग : पुरुष	फोटो उपलब्ध	423	TBE1126671	निर्वाचक का नाम : सुशीला बाई सरोते पति का नाम: कन्हैया सरोते गृह संख्या : 288 उम्र : 44 लिंग : महिला	फोटो उपलब्ध
424	TBE1126697	निर्वाचक का नाम : प्रेम सिंह मेरावी पिता का नाम: पंचम सिंह मेरावी गृह संख्या : 288 उम्र : 41 लिंग : पुरुष	फोटो उपलब्ध	425	BJQ5552948	निर्वाचक का नाम : सुशीला पति का नाम: श्याम सिंह गृह संख्या : 288 उम्र : 40 लिंग : महिला	फोटो उपलब्ध	426	TBE1598689	निर्वाचक का नाम : निर्मला मेरावी पति का नाम: प्रेमसिंह मेरावी गृह संख्या : 288 उम्र : 32 लिंग : महिला	फोटो उपलब्ध
427	TBE1906379	निर्वाचक का नाम : रामकली धुर्वे पति का नाम: भूपेन्द्र धुर्वे गृह संख्या : 288 उम्र : 26 लिंग : महिला	फोटो उपलब्ध	428	TBE1906338	निर्वाचक का नाम : सतीश कुमार धुर्वे पिता का नाम: सोनसिंह धुर्वे गृह संख्या : 288 उम्र : 25 लिंग : पुरुष	फोटो उपलब्ध	429	TBE2502011	निर्वाचक का नाम : कविता सरोते पिता का नाम: कन्हैयालाल सरोते गृह संख्या : 288 उम्र : 24 लिंग : महिला	फोटो उपलब्ध
430	TBE2859262	निर्वाचक का नाम : नितेश सरोते पिता का नाम: श्याम सिंह सरोते गृह संख्या : 288 उम्र : 20 लिंग : पुरुष	फोटो उपलब्ध	431	TBE2866952	निर्वाचक का नाम : विकास सरोते पिता का नाम: कन्हैया सरोते गृह संख्या : 288 उम्र : 20 लिंग : पुरुष	फोटो उपलब्ध	432	TBE1219385	निर्वाचक का नाम : नन्ची बाई धुर्वे पति का नाम: सोनसिंह गृह संख्या : 288/1 उम्र : 58 लिंग : महिला	फोटो उपलब्ध
433	TBE1489665	निर्वाचक का नाम : भुपेन्द्र धुर्वे पिता का नाम: सोन सिंह धुर्वे गृह संख्या : 288/1 उम्र : 28 लिंग : पुरुष	फोटो उपलब्ध	434	TBE1219393	निर्वाचक का नाम : सुखलाल सोनवानी पिता का नाम: बरातु गृह संख्या : 289 उम्र : 73 लिंग : पुरुष	फोटो उपलब्ध	435	TBE1219401	निर्वाचक का नाम : कौशल सोनवानी पति का नाम: सुखलाल गृह संख्या : 289 उम्र : 59 लिंग : महिला	फोटो उपलब्ध
436	TBE2519171	निर्वाचक का नाम : राजकुमार सोनवानी पिता का नाम: सुखलाल सोनवानी गृह संख्या : 289 उम्र : 25 लिंग : पुरुष	फोटो उपलब्ध	437	TBE2599108	निर्वाचक का नाम : नंदलाल सोनवानी पिता का नाम: सुखलाल सोनवानी गृह संख्या : 289 उम्र : 23 लिंग : पुरुष	फोटो उपलब्ध	438	BJQ5714787	निर्वाचक का नाम : हेमनबाई पति का नाम: देवसिंह गृह संख्या : 290 उम्र : 59 लिंग : महिला	फोटो उपलब्ध
439	TBE0609164	निर्वाचक का नाम : मनमोहन पिता का नाम: देवसिंह गृह संख्या : 290 उम्र : 39 लिंग : पुरुष	फोटो उपलब्ध	440	TBE1405505	निर्वाचक का नाम : अंजु धुर्वे पति का नाम: मनमोहन धुर्वे गृह संख्या : 290 उम्र : 34 लिंग : महिला	फोटो उपलब्ध	441	TBE1991439	निर्वाचक का नाम : आशा सैयाम पति का नाम: लाल सिंह सैयाम गृह संख्या : 291 उम्र : 59 लिंग : महिला	फोटो उपलब्ध
442	TBE1405513	निर्वाचक का नाम : अभिशेक सैय्याम पिता का नाम: लालसिंह सैय्याम गृह संख्या : 291 उम्र : 31 लिंग : पुरुष	फोटो उपलब्ध	443	TBE1219419	निर्वाचक का नाम : हेमन्त सैय्याम पिता का नाम: लालसिंह सैय्याम गृह संख्या : 291 उम्र : 30 लिंग : पुरुष	फोटो उपलब्ध	444	TBE1991280	निर्वाचक का नाम : बैसाखू सिंह पट्टावी पिता का नाम: समहार पट्टावी गृह संख्या : 293 उम्र : 52 लिंग : पुरुष	फोटो उपलब्ध
445	TBE1991306	निर्वाचक का नाम : शांति बाई पट्टावी पति का नाम: बैसाखू पट्टावी गृह संख्या : 293 उम्र : 50 लिंग : महिला	फोटो उपलब्ध	446	TBE1501360	निर्वाचक का नाम : इमला पिता का नाम: बैसाखू सिंह गृह संख्या : 293 उम्र : 29 लिंग : महिला	फोटो उपलब्ध	447	TBE1719665	निर्वाचक का नाम : नवलसिंह पट्टावी पिता का नाम: बैसाखू पट्टावी गृह संख्या : 293 उम्र : 26 लिंग : पुरुष	फोटो उपलब्ध
448	TBE1991199	निर्वाचक का नाम : बैसाख सिंह धुर्वे पिता का नाम: सुमन धुर्वे गृह संख्या : 294 उम्र : 60 लिंग : पुरुष	फोटो उपलब्ध	449	TBE1991181	निर्वाचक का नाम : दशोदा धुर्वे पति का नाम: बैसाख सिंह धुर्वे गृह संख्या : 294 उम्र : 58 लिंग : महिला	फोटो उपलब्ध	450	TBE1006980	निर्वाचक का नाम : अनुपसिंह धुर्वे पिता का नाम: बैसाख धुर्वे गृह संख्या : 294 उम्र : 34 लिंग : पुरुष	फोटो उपलब्ध

451 निर्वाचक का नाम : सुनील धुर्वे पिता का नाम: बैसाखसिंह धुर्वे गृह संख्या : 294 उम्र : 30 लिंग : पुरुष	TBE1309194 फोटो उपलब्ध	452 निर्वाचक का नाम : सोहन धुर्वे पिता का नाम: बैशाख सिंह धुर्वे गृह संख्या : 294 उम्र : 29 लिंग : पुरुष	TBE1405521 फोटो उपलब्ध	453 निर्वाचक का नाम : कुन्दो बाई मरावी पति का नाम: राम सिंह मरावी गृह संख्या : 295 उम्र : 88 लिंग : महिला	TBE1991082 फोटो उपलब्ध
454 निर्वाचक का नाम : सोमवती मरावी पति का नाम: दिलीप मरावी गृह संख्या : 295 उम्र : 58 लिंग : महिला	TBE1990886 फोटो उपलब्ध	455 निर्वाचक का नाम : ओमप्रकाश मरावी पिता का नाम: दिलीप गृह संख्या : 295 उम्र : 39 लिंग : पुरुष	TBE1219427 फोटो उपलब्ध	456 निर्वाचक का नाम : रेखा मरावी पति का नाम: ओमप्रकाश गृह संख्या : 295 उम्र : 39 लिंग : महिला	TBE1219435 फोटो उपलब्ध
457 निर्वाचक का नाम : सुबेतीन मेरावी पति का नाम: उजियार मेरावि गृह संख्या : 295 उम्र : 33 लिंग : महिला	TBE2833341 फोटो उपलब्ध	458 निर्वाचक का नाम : उजियार मरावी पिता का नाम: दिलीप मरावी गृह संख्या : 295 उम्र : 29 लिंग : पुरुष	TBE1405539 फोटो उपलब्ध	459 निर्वाचक का नाम : कमला बाई पट्टावी पति का नाम: अमृत पट्टावी गृह संख्या : 296 उम्र : 50 लिंग : महिला	TBE1163781 फोटो उपलब्ध
460 निर्वाचक का नाम : सम्पत पिता का नाम: झंगलू गृह संख्या : 296 उम्र : 41 लिंग : पुरुष	TBE0720342 फोटो उपलब्ध	461 निर्वाचक का नाम : सुनिता पति का नाम: सुखचैन गृह संख्या : 296 उम्र : 34 लिंग : महिला	TBE1405695 फोटो उपलब्ध	462 निर्वाचक का नाम : मंती बाई पट्टावी पति का नाम: संपत सिंह पट्टावी गृह संख्या : 296 उम्र : 33 लिंग : महिला	TBE0816330 फोटो उपलब्ध
463 निर्वाचक का नाम : सुखचैन पिता का नाम: इमरत गृह संख्या : 296 उम्र : 32 लिंग : पुरुष	TBE0816322 फोटो उपलब्ध	464 निर्वाचक का नाम : सुग्रीव पिता का नाम: अमृत गृह संख्या : 296 उम्र : 30 लिंग : पुरुष	TBE1405547 फोटो उपलब्ध	465 निर्वाचक का नाम : सुमरन पट्टावी पिता का नाम: अमृत सिंह पट्टावी गृह संख्या : 296 उम्र : 29 लिंग : पुरुष	TBE1489673 फोटो उपलब्ध
466 निर्वाचक का नाम : सुखलाल पट्टावी पिता का नाम: अजोरी पट्टावी गृह संख्या : 297 उम्र : 70 लिंग : पुरुष	TBE1990837 फोटो उपलब्ध	467 निर्वाचक का नाम : नैनसिंह पिता का नाम: सुखलाल गृह संख्या : 297 उम्र : 50 लिंग : पुरुष	BJQ5552328 फोटो उपलब्ध	468 निर्वाचक का नाम : सौनी पति का नाम: नैनसिंह गृह संख्या : 297 उम्र : 48 लिंग : महिला	BJQ5714159 फोटो उपलब्ध
469 निर्वाचक का नाम : हरिचंद पट्टावी पिता का नाम: नैनसिंह पट्टावी गृह संख्या : 297 उम्र : 30 लिंग : पुरुष	TBE1309244 फोटो उपलब्ध	470 निर्वाचक का नाम : बिदेश्वरी पट्टावी पति का नाम: हरिचन्द पट्टावी गृह संख्या : 297 उम्र : 30 लिंग : महिला	TBE1588870 फोटो उपलब्ध	471 निर्वाचक का नाम : कमलेश पट्टावी पिता का नाम: नैनसिंह पट्टावी गृह संख्या : 297 उम्र : 23 लिंग : पुरुष	TBE2636793 फोटो उपलब्ध
472 निर्वाचक का नाम : पच्छू पिता का नाम: अजोरी गृह संख्या : 298 उम्र : 56 लिंग : पुरुष	BJQ5714779 फोटो उपलब्ध	473 निर्वाचक का नाम : लक्ष्मी पट्टावी पति का नाम: बिसन पट्टावी गृह संख्या : 299 उम्र : 66 लिंग : महिला	TBE1990803 फोटो उपलब्ध	474 निर्वाचक का नाम : बिसनसिंह पट्टावी पिता का नाम: प्रेमसिंह पट्टावी गृह संख्या : 299 उम्र : 56 लिंग : पुरुष	TBE1956523 फोटो उपलब्ध
475 निर्वाचक का नाम : पार्वती पट्टावी पति का नाम: अनूपसिंह गृह संख्या : 299 उम्र : 35 लिंग : महिला	TBE1219450 फोटो उपलब्ध	476 निर्वाचक का नाम : अनूपसिंह पट्टावी पिता का नाम: बिसनसिंह गृह संख्या : 299 उम्र : 34 लिंग : पुरुष	TBE1219443 फोटो उपलब्ध	477 निर्वाचक का नाम : संजू पट्टावी पिता का नाम: बिसनसिंह गृह संख्या : 299 उम्र : 31 लिंग : पुरुष	TBE1219468 फोटो उपलब्ध
478 निर्वाचक का नाम : बुधसिंह पिता का नाम: मोहन गृह संख्या : 302 उम्र : 66 लिंग : पुरुष	BJQ5714837 फोटो उपलब्ध	479 निर्वाचक का नाम : हेमन पति का नाम: बुधसिंह गृह संख्या : 302 उम्र : 66 लिंग : महिला	BJQ5714829 फोटो उपलब्ध	480 निर्वाचक का नाम : अशोक पिता का नाम: बुधसिंह गृह संख्या : 302 उम्र : 35 लिंग : पुरुष	TBE0816348 फोटो उपलब्ध

481	TBE0816355	निर्वाचक का नाम : मंगलीबाई पति का नाम: अशोक गृह संख्या : 302 उम्र : 34 लिंग : महिला	फोटो उपलब्ध	482	TBE0815589	निर्वाचक का नाम : किसन लाल पिता का नाम: मोहन गृह संख्या : 302/1 उम्र : 53 लिंग : पुरुष	फोटो उपलब्ध	483	TBE0815597	निर्वाचक का नाम : बबली पति का नाम: किसन लाल गृह संख्या : 302/1 उम्र : 48 लिंग : महिला	फोटो उपलब्ध
484	TBE1219476	निर्वाचक का नाम : मनोज मरकाम पिता का नाम: किसनलाल गृह संख्या : 302/1 उम्र : 33 लिंग : पुरुष	फोटो उपलब्ध	485	TBE1126929	निर्वाचक का नाम : प्रमिला मरकाम पति का नाम: मनोज मरकाम गृह संख्या : 302/1 उम्र : 33 लिंग : महिला	फोटो उपलब्ध	486	TBE1990746	निर्वाचक का नाम : कुमन सिंह धुर्वे पिता का नाम: हीरा सिंह धुर्वे गृह संख्या : 304 उम्र : 64 लिंग : पुरुष	फोटो उपलब्ध
487	TBE1990720	निर्वाचक का नाम : रामवती धुर्वे पति का नाम: कुमन सिंह धुर्वे गृह संख्या : 304 उम्र : 62 लिंग : महिला	फोटो उपलब्ध	488	BJQ5714696	निर्वाचक का नाम : साखूसिंह पिता का नाम: कुमन सिंह गृह संख्या : 304 उम्र : 42 लिंग : पुरुष	फोटो उपलब्ध	489	TBE1219484	निर्वाचक का नाम : तिहरो धुर्वे पति का नाम: साखूसिंह गृह संख्या : 304 उम्र : 41 लिंग : महिला	फोटो उपलब्ध
490	TBE0816439	निर्वाचक का नाम : प्रेमलता पति का नाम: जितेद्र गृह संख्या : 304 उम्र : 36 लिंग : महिला	फोटो उपलब्ध	491	BJQ5714498	निर्वाचक का नाम : धनसिंग पिता का नाम: बुध्दु गृह संख्या : 305 उम्र : 58 लिंग : पुरुष	फोटो उपलब्ध	492	BJQ5714506	निर्वाचक का नाम : सुखवती पति का नाम: धनसिंग गृह संख्या : 305 उम्र : 50 लिंग : महिला	फोटो उपलब्ध
493	TBE1990647	निर्वाचक का नाम : मानसिंह मरकाम पिता का नाम: बुध्दु मरकाम गृह संख्या : 305 उम्र : 48 लिंग : पुरुष	फोटो उपलब्ध	494	TBE0815696	निर्वाचक का नाम : भगवती मरकाम पति का नाम: मानसिंह मरकाम गृह संख्या : 305 उम्र : 46 लिंग : महिला	फोटो उपलब्ध	495	TBE1588904	निर्वाचक का नाम : पेमल मरकाम पिता का नाम: धनसिंह मरकाम गृह संख्या : 305 उम्र : 29 लिंग : पुरुष	फोटो उपलब्ध
496	TBE3034766	निर्वाचक का नाम : रजनी मरकाम पति का नाम: पेमल मरकाम गृह संख्या : 305 उम्र : 27 लिंग : महिला	फोटो उपलब्ध	497	TBE1126713	निर्वाचक का नाम : धरमसिंह पिता का नाम: मनबोध गृह संख्या : 306 उम्र : 63 लिंग : पुरुष	फोटो उपलब्ध	498	TBE1990662	निर्वाचक का नाम : सुमत्री धुर्वे पति का नाम: धरम सिंह धुर्वे गृह संख्या : 306 उम्र : 51 लिंग : महिला	फोटो उपलब्ध
499	TBE1219567	निर्वाचक का नाम : अनिल कुमार धुर्वे पिता का नाम: धरमसिंह गृह संख्या : 306 उम्र : 33 लिंग : पुरुष	फोटो उपलब्ध	500	TBE1126960	निर्वाचक का नाम : चैनसिंह धुर्वे पिता का नाम: धरमसिंह धुर्वे गृह संख्या : 306 उम्र : 30 लिंग : पुरुष	फोटो उपलब्ध	501	TBE1990688	निर्वाचक का नाम : भगोतिन मेरावी पति का नाम: अर्जुन मेरावी गृह संख्या : 307 उम्र : 56 लिंग : महिला	फोटो उपलब्ध
502	TBE0816371	निर्वाचक का नाम : प्रमिला पति का नाम: गवरसिंह गृह संख्या : 307 उम्र : 42 लिंग : महिला	फोटो उपलब्ध	503	TBE0816538	निर्वाचक का नाम : भंवरसिंह मेरावी पिता का नाम: अर्जुन मेरावी गृह संख्या : 307 उम्र : 34 लिंग : पुरुष	फोटो उपलब्ध	504	TBE1126978	निर्वाचक का नाम : सरोजबती मेरावी पति का नाम: भंवरसिंह मेरावी गृह संख्या : 307 उम्र : 34 लिंग : महिला	फोटो उपलब्ध
505	TBE0816389	निर्वाचक का नाम : उदय पिता का नाम: अर्जनसिंह गृह संख्या : 307 उम्र : 32 लिंग : पुरुष	फोटो उपलब्ध	506	TBE1990704	निर्वाचक का नाम : अक्कल सिंह मरकाम पिता का नाम: रतिराम मरकाम गृह संख्या : 309 उम्र : 55 लिंग : पुरुष	फोटो उपलब्ध	507	TBE1219583	निर्वाचक का नाम : उदेश मरकाम पिता का नाम: अक्कलसिंह गृह संख्या : 309 उम्र : 44 लिंग : पुरुष	फोटो उपलब्ध
508	BJQ5715081	निर्वाचक का नाम : मुकेश पिता का नाम: अकलसिंह गृह संख्या : 309 उम्र : 41 लिंग : पुरुष	फोटो उपलब्ध	509	BJQ5715099	निर्वाचक का नाम : तीजोबाई पति का नाम: मुकेश गृह संख्या : 309 उम्र : 40 लिंग : महिला	फोटो उपलब्ध	510	TBE1201797	निर्वाचक का नाम : दशवन्ती मरकाम पति का नाम: उदेश मरकाम गृह संख्या : 309 उम्र : 38 लिंग : महिला	फोटो उपलब्ध

511 निर्वाचक का नाम : कौशल मरकाम पति का नाम: बिरजू गृह संख्या : 309 उम्र : 33 लिंग : महिला	TBE1219609 फोटो उपलब्ध	512 निर्वाचक का नाम : बिरजू मरकाम पिता का नाम: अक्कलसिंह गृह संख्या : 309 उम्र : 31 लिंग : पुरुष	TBE1219591 फोटो उपलब्ध	513 निर्वाचक का नाम : गुलाब पिता का नाम: गोकल गृह संख्या : 310 उम्र : 73 लिंग : पुरुष	BJQ5551783 फोटो उपलब्ध
514 निर्वाचक का नाम : राशन बाई पति का नाम: गुलाब गृह संख्या : 310 उम्र : 68 लिंग : महिला	BJQ5552005 फोटो उपलब्ध	515 निर्वाचक का नाम : श्यामाबाई मरकाम पिता का नाम: गुलाबलाल गृह संख्या : 310 उम्र : 41 लिंग : महिला	TBE1219617 फोटो उपलब्ध	516 निर्वाचक का नाम : छबेलाल मरकाम पिता का नाम: गुलाबलाल गृह संख्या : 310 उम्र : 37 लिंग : पुरुष	TBE1219625 फोटो उपलब्ध
517 निर्वाचक का नाम : सरिता मरकाम पति का नाम: छबेलाल गृह संख्या : 310 उम्र : 37 लिंग : महिला	TBE1219633 फोटो उपलब्ध	518 निर्वाचक का नाम : सुरमिला मरकाम पति का नाम: सोमलाल गृह संख्या : 310 उम्र : 37 लिंग : महिला	TBE1219658 फोटो उपलब्ध	519 निर्वाचक का नाम : सोमलाल मरकाम पिता का नाम: गुलाबलाल गृह संख्या : 310 उम्र : 35 लिंग : पुरुष	TBE1219641 फोटो उपलब्ध
520 निर्वाचक का नाम : सेमलाल मरकाम पिता का नाम: गुलाबलाल गृह संख्या : 310 उम्र : 34 लिंग : पुरुष	TBE1219666 फोटो उपलब्ध	521 निर्वाचक का नाम : सुरेश पिता का नाम: गोकल गृह संख्या : 311 उम्र : 49 लिंग : पुरुष	TBE1126721 फोटो उपलब्ध	522 निर्वाचक का नाम : खिमिया मरकाम पति का नाम: सुरेश मरकाम गृह संख्या : 311 उम्र : 47 लिंग : महिला	TBE1990563 फोटो उपलब्ध
523 निर्वाचक का नाम : भगवन यादव पिता का नाम: सुरेश लाल यादव गृह संख्या : 311 उम्र : 28 लिंग : पुरुष	TBE1489699 फोटो उपलब्ध	524 निर्वाचक का नाम : बिदेलाल मरकाम पिता का नाम: मानिक मरकाम गृह संख्या : 312 उम्र : 68 लिंग : पुरुष	TBE1990589 फोटो उपलब्ध	525 निर्वाचक का नाम : रोशन बाई मरकाम पति का नाम: रमेशलाल गृह संख्या : 312 उम्र : 57 लिंग : महिला	TBE1219682 फोटो उपलब्ध
526 निर्वाचक का नाम : रमेश मरकाम पिता का नाम: गोकल मरकाम गृह संख्या : 312 उम्र : 52 लिंग : पुरुष	TBE1990464 फोटो उपलब्ध	527 निर्वाचक का नाम : सोहन यादव पिता का नाम: रमेशलाल गृह संख्या : 312 उम्र : 41 लिंग : पुरुष	TBE1219690 फोटो उपलब्ध	528 निर्वाचक का नाम : चमेली बाई यादव पति का नाम: सोहन यादव गृह संख्या : 312 उम्र : 39 लिंग : महिला	TBE1219708 फोटो उपलब्ध
529 निर्वाचक का नाम : बिहारीलाल मरकाम पिता का नाम: रमेश लाल मरकाम गृह संख्या : 312 उम्र : 34 लिंग : पुरुष	TBE1006998 फोटो उपलब्ध	530 निर्वाचक का नाम : बिजेन्द्र लाल मरकाम पिता का नाम: रमेश लाल मरकाम गृह संख्या : 312 उम्र : 35 लिंग : पुरुष	TBE1007012 फोटो उपलब्ध	531 निर्वाचक का नाम : देवीलाल मरकाम पिता का नाम: बिदेलाल मरकाम गृह संख्या : 312 उम्र : 33 लिंग : पुरुष	TBE1007004 फोटो उपलब्ध
532 निर्वाचक का नाम : दुर्जिया मरकाम पति का नाम: बिहारीलाल मरकाम गृह संख्या : 312 उम्र : 30 लिंग : महिला	TBE1405570 फोटो उपलब्ध	533 निर्वाचक का नाम : रामबती मरकाम पति का नाम: बिजेन्द्रलाल मरकाम गृह संख्या : 312 उम्र : 29 लिंग : महिला	TBE1405562 फोटो उपलब्ध	534 निर्वाचक का नाम : हरिचन्द मरकाम पिता का नाम: रमेश मरकाम गृह संख्या : 312 उम्र : 28 लिंग : पुरुष	TBE1598713 फोटो उपलब्ध
535 निर्वाचक का नाम : महेश यादव पिता का नाम: बिदेदलाल यादव गृह संख्या : 312 उम्र : 27 लिंग : पुरुष	TBE1598705 फोटो उपलब्ध	536 निर्वाचक का नाम : बिंदू मरकाम पति का नाम: हरिचंद मरकाम गृह संख्या : 312 उम्र : 25 लिंग : महिला	TBE2519155 फोटो उपलब्ध	537 निर्वाचक का नाम : गहरू पिता का नाम: मंगल गृह संख्या : 313 उम्र : 59 लिंग : पुरुष	BJQ5715214 फोटो उपलब्ध
538 निर्वाचक का नाम : सुरेन्द्र यादव पिता का नाम: गहरू यादव गृह संख्या : 313 उम्र : 32 लिंग : पुरुष	TBE1219724 फोटो उपलब्ध	539 निर्वाचक का नाम : देवेन्द्र यादव पिता का नाम: गहरू लाल यादव गृह संख्या : 313 उम्र : 25 लिंग : पुरुष	TBE1926443 फोटो उपलब्ध	540 निर्वाचक का नाम : आशा यादव पति का नाम: देवेन्द्र यादव गृह संख्या : 313 उम्र : 22 लिंग : महिला	TBE3038726 फोटो उपलब्ध

541 निर्वाचक का नाम : धरमिन पति का नाम: गहरू गृह संख्या : 314 उम्र : 52 लिंग : महिला	BJQ5553227 फोटो उपलब्ध	# 542 निर्वाचक का नाम : माखन सिंह मेरावी पिता का नाम: कोदूसिंह मेरावी गृह संख्या : 315 उम्र : 40 लिंग : पुरुष	TBE0511238 फोटो उपलब्ध	543 निर्वाचक का नाम : फगन पिता का नाम: कोडुक गृह संख्या : 315 उम्र : 42 लिंग : पुरुष	BJQ5552237 फोटो उपलब्ध
544 निर्वाचक का नाम : सोन कुंवर पति का नाम: माखन गृह संख्या : 315 उम्र : 41 लिंग : महिला	TBE1126747 फोटो उपलब्ध	545 निर्वाचक का नाम : प्रभी पति का नाम: फगन गृह संख्या : 315 उम्र : 40 लिंग : महिला	BJQ5552245 फोटो उपलब्ध	546 निर्वाचक का नाम : महिबाई पति का नाम: सोनसिंग गृह संख्या : 317 उम्र : 70 लिंग : महिला	TBE1126754 फोटो उपलब्ध
547 निर्वाचक का नाम : सुखचैन अरमो पिता का नाम: सोनसिंह अरमो गृह संख्या : 317 उम्र : 50 लिंग : पुरुष	TBE1990431 फोटो उपलब्ध	548 निर्वाचक का नाम : बेला आर्मो पति का नाम: सुखचैन गृह संख्या : 317 उम्र : 47 लिंग : महिला	TBE1126762 फोटो उपलब्ध	549 निर्वाचक का नाम : सुककल पिता का नाम: नैनसिंग गृह संख्या : 318 उम्र : 47 लिंग : पुरुष	BJQ5552526 फोटो उपलब्ध
550 निर्वाचक का नाम : अंतराम मेरावी पिता का नाम: नैनसिंह मेरावी गृह संख्या : 318 उम्र : 42 लिंग : पुरुष	TBE1219732 फोटो उपलब्ध	551 निर्वाचक का नाम : देवकी मरावी पति का नाम: अन्तराम गृह संख्या : 318 उम्र : 39 लिंग : महिला	TBE1219740 फोटो उपलब्ध	552 निर्वाचक का नाम : संतराम मेरावी पिता का नाम: नैन सिंह मेरावी गृह संख्या : 318 उम्र : 34 लिंग : पुरुष	TBE1489715 फोटो उपलब्ध
553 निर्वाचक का नाम : मंगलु मेरावी पिता का नाम: दिवरू मेरावी गृह संख्या : 319 उम्र : 63 लिंग : पुरुष	TBE1990480 फोटो उपलब्ध	554 निर्वाचक का नाम : हीरो पति का नाम: मंगल गृह संख्या : 319 उम्र : 57 लिंग : महिला	BJQ5715156 फोटो उपलब्ध	555 निर्वाचक का नाम : कमल पिता का नाम: दिवरू गृह संख्या : 319 उम्र : 56 लिंग : पुरुष	BJQ5551916 फोटो उपलब्ध
556 निर्वाचक का नाम : लमतु पिता का नाम: दिवरू गृह संख्या : 319 उम्र : 55 लिंग : पुरुष	BJQ5552252 फोटो उपलब्ध	557 निर्वाचक का नाम : कली मेरावी पति का नाम: लमतु मेरावी गृह संख्या : 319 उम्र : 53 लिंग : महिला	TBE2002327 फोटो उपलब्ध	558 निर्वाचक का नाम : तीतो पति का नाम: कमल गृह संख्या : 319 उम्र : 52 लिंग : महिला	BJQ5714639 फोटो उपलब्ध
559 निर्वाचक का नाम : फुलेश्वर पति का नाम: राजकुमार गृह संख्या : 319 उम्र : 48 लिंग : महिला	BJQ5552542 फोटो उपलब्ध	560 निर्वाचक का नाम : सोहन मेरावी पिता का नाम: लमतूसिंह मेरावी गृह संख्या : 319 उम्र : 27 लिंग : पुरुष	TBE1588888 फोटो उपलब्ध	561 निर्वाचक का नाम : दशमोतीन पति का नाम: प्रताप गृह संख्या : 320 उम्र : 59 लिंग : महिला	BJQ5715347 फोटो उपलब्ध
562 निर्वाचक का नाम : संजय मेरावी पिता का नाम: प्रतापसिंह मेरावी गृह संख्या : 320 उम्र : 32 लिंग : पुरुष	TBE1127000 फोटो उपलब्ध	563 निर्वाचक का नाम : रंजीत सिंह मरावी पिता का नाम: प्रतापसिंह मरावी गृह संख्या : 320 उम्र : 29 लिंग : पुरुष	TBE1405588 फोटो उपलब्ध	564 निर्वाचक का नाम : बिस्ता पति का नाम: समेल गृह संख्या : 321 उम्र : 58 लिंग : महिला	BJQ5714589 फोटो उपलब्ध
565 निर्वाचक का नाम : समेल पिता का नाम: गौधर गृह संख्या : 321 उम्र : 52 लिंग : पुरुष	BJQ5714761 फोटो उपलब्ध	566 निर्वाचक का नाम : जय सिंह अरमो पिता का नाम: गौधर सिंह अरमो गृह संख्या : 321 उम्र : 49 लिंग : पुरुष	BJQ5552617 फोटो उपलब्ध	567 निर्वाचक का नाम : मानबती अरमो पति का नाम: जयसिंह अरमो गृह संख्या : 321 उम्र : 34 लिंग : महिला	TBE1489723 फोटो उपलब्ध
568 निर्वाचक का नाम : गजेन्द्र सिंह आर्मो पिता का नाम: समेल सिंह आर्मो गृह संख्या : 321 उम्र : 33 लिंग : पुरुष	TBE1007020 फोटो उपलब्ध	569 निर्वाचक का नाम : जौहर सिंह आर्मो पिता का नाम: समेलसिंह आर्मो गृह संख्या : 321 उम्र : 32 लिंग : पुरुष	TBE1007038 फोटो उपलब्ध	570 निर्वाचक का नाम : सुमत्रा पिता का नाम: समेलसिंह गृह संख्या : 321 उम्र : 29 लिंग : महिला	TBE1405596 फोटो उपलब्ध

571	BJQ5553409	निर्वाचक का नाम : जनक पिता का नाम: रतनसिंह गृह संख्या : 322 उम्र : 60 लिंग : पुरुष	फोटो उपलब्ध	572	TBE2002343	निर्वाचक का नाम : सोमाबती मेरावी पिता का नाम: जनक मेरावी गृह संख्या : 322 उम्र : 58 लिंग : महिला	फोटो उपलब्ध	573	BJQ5552419	निर्वाचक का नाम : दशरथ पिता का नाम: रतन गृह संख्या : 322 उम्र : 55 लिंग : पुरुष	फोटो उपलब्ध
574	BJQ5714621	निर्वाचक का नाम : जानकी पति का नाम: दशरथ गृह संख्या : 322 उम्र : 53 लिंग : महिला	फोटो उपलब्ध	575	BJQ5715248	निर्वाचक का नाम : सुरेश मेरावी पिता का नाम: रतन सिंह मेरावी गृह संख्या : 322 उम्र : 51 लिंग : पुरुष	फोटो उपलब्ध	576	BJQ5714597	निर्वाचक का नाम : रमेश मेरावी पिता का नाम: रतन सिंह मेरावी गृह संख्या : 322 उम्र : 47 लिंग : पुरुष	फोटो उपलब्ध
577	TBE1219773	निर्वाचक का नाम : भागरती मरावी पति का नाम: सुरेश गृह संख्या : 322 उम्र : 44 लिंग : महिला	फोटो उपलब्ध	578	TBE1219781	निर्वाचक का नाम : कैलाश मरावी पिता का नाम: जनकसिंह गृह संख्या : 322 उम्र : 38 लिंग : पुरुष	फोटो उपलब्ध	579	TBE1007194	निर्वाचक का नाम : मालती बाई मेरावी पति का नाम: रमेश मेरावी गृह संख्या : 322 उम्र : 38 लिंग : महिला	फोटो उपलब्ध
580	TBE1007046	निर्वाचक का नाम : बिपत सिंह मेरावी पिता का नाम: जनक सिंह मेरावी गृह संख्या : 322 उम्र : 37 लिंग : पुरुष	फोटो उपलब्ध	581	TBE1219799	निर्वाचक का नाम : विनीता मरावी पति का नाम: कैलाश गृह संख्या : 322 उम्र : 36 लिंग : महिला	फोटो उपलब्ध	582	TBE1501378	निर्वाचक का नाम : दिनेश मेरावी पिता का नाम: दशरथ मेरावी गृह संख्या : 322 उम्र : 29 लिंग : पुरुष	फोटो उपलब्ध
583	TBE2000768	निर्वाचक का नाम : झामो मेरावी पति का नाम: रन्मत मेरावी गृह संख्या : 323 उम्र : 81 लिंग : महिला	फोटो उपलब्ध	584	BJQ5714704	निर्वाचक का नाम : तीरथ मेरावी पिता का नाम: रन्मत मेरावी गृह संख्या : 323 उम्र : 58 लिंग : पुरुष	फोटो उपलब्ध	585	TBE2000750	निर्वाचक का नाम : रामो बाई मेरावी पति का नाम: तीरथ मेरावी गृह संख्या : 323 उम्र : 56 लिंग : महिला	फोटो उपलब्ध
586	TBE1126770	निर्वाचक का नाम : सुखदेव पिता का नाम: रन्मत गृह संख्या : 323 उम्र : 47 लिंग : पुरुष	फोटो उपलब्ध	587	BJQ5714381	निर्वाचक का नाम : जानकी पति का नाम: सुखदेव गृह संख्या : 323 उम्र : 46 लिंग : महिला	फोटो उपलब्ध	588	TBE1219815	निर्वाचक का नाम : बबीता मेरावी पिता का नाम: तीरथसिंह गृह संख्या : 323 उम्र : 32 लिंग : महिला	फोटो उपलब्ध
589	TBE1647296	निर्वाचक का नाम : फुलिया मेरावी पति का नाम: वेदप्रकाश मेरावी गृह संख्या : 323 उम्र : 31 लिंग : महिला	फोटो उपलब्ध	590	TBE1309269	निर्वाचक का नाम : देवेन्द्र मेरावी पिता का नाम: तीरथ मेरावी गृह संख्या : 323 उम्र : 30 लिंग : पुरुष	फोटो उपलब्ध	591	TBE1647304	निर्वाचक का नाम : वेदप्रकाश मेरावी पिता का नाम: सुखदेव मेरावी गृह संख्या : 323 उम्र : 28 लिंग : पुरुष	फोटो उपलब्ध
592	TBE1219849	निर्वाचक का नाम : सुकदेवसिंह कुशारे पिता का नाम: हरेसिंह गृह संख्या : 324 उम्र : 64 लिंग : पुरुष	फोटो उपलब्ध	593	TBE1219856	निर्वाचक का नाम : गोमती कुशारे पति का नाम: सुकदेव गृह संख्या : 324 उम्र : 60 लिंग : महिला	फोटो उपलब्ध	594	TBE1219823	निर्वाचक का नाम : सहदेवसिंह कुशारे पिता का नाम: हरेसिंह गृह संख्या : 324 उम्र : 53 लिंग : पुरुष	फोटो उपलब्ध
595	TBE1219831	निर्वाचक का नाम : झुनिया बाई कुशारे पति का नाम: सहदेव सिंह गृह संख्या : 324 उम्र : 52 लिंग : महिला	फोटो उपलब्ध	596	TBE1405604	निर्वाचक का नाम : श्यामसिंह कुशारे पिता का नाम: सुकदेव सिंह कुशारे गृह संख्या : 324 उम्र : 30 लिंग : पुरुष	फोटो उपलब्ध	597	TBE1716372	निर्वाचक का नाम : लापसिंह कुशारे पिता का नाम: सहदेव सिंह कुशारे गृह संख्या : 324 उम्र : 26 लिंग : पुरुष	फोटो उपलब्ध
598	TBE1126788	निर्वाचक का नाम : फुलमा पति का नाम: सुखमन गृह संख्या : 325 उम्र : 82 लिंग : महिला	फोटो उपलब्ध	599	BJQ5551874	निर्वाचक का नाम : हेमसिंह पिता का नाम: सुखमन गृह संख्या : 325 उम्र : 46 लिंग : पुरुष	फोटो उपलब्ध	600	BJQ5551882	निर्वाचक का नाम : कुष्ण पति का नाम: हेमसिंह गृह संख्या : 325 उम्र : 44 लिंग : महिला	फोटो उपलब्ध

601	TBE1007061	निर्वाचक का नाम : महेन्द्र सिंह मेरावी पिता का नाम: मिलाप मेरावी गृह संख्या : 326 उम्र : 44 लिंग : पुरुष	फोटो उपलब्ध	602	TBE1007079	निर्वाचक का नाम : सावित्री मरावी पिता का नाम: महेन्द्र मरावी गृह संख्या : 326 उम्र : 43 लिंग : महिला	फोटो उपलब्ध	603	TBE1219864	निर्वाचक का नाम : भूपेन्द्र मेरावी पिता का नाम: मिलापसिंह गृह संख्या : 326 उम्र : 35 लिंग : पुरुष	फोटो उपलब्ध
604	TBE1309277	निर्वाचक का नाम : धीरेन्द्र मेरावी पिता का नाम: मिलाप मेरावी गृह संख्या : 326 उम्र : 30 लिंग : पुरुष	फोटो उपलब्ध	605	BJQ5552641	निर्वाचक का नाम : तामसिंह पिता का नाम: सेलार गृह संख्या : 327 उम्र : 40 लिंग : पुरुष	फोटो उपलब्ध	606	BJQ5551957	निर्वाचक का नाम : रामसिंग पिता का नाम: सेलार गृह संख्या : 328 उम्र : 55 लिंग : पुरुष	फोटो उपलब्ध
607	BJQ5714563	निर्वाचक का नाम : दूजा पिता का नाम: रामसिंह गृह संख्या : 328 उम्र : 52 लिंग : महिला	फोटो उपलब्ध	608	TBE1219872	निर्वाचक का नाम : मनोज कुशारे पिता का नाम: रामसिंह गृह संख्या : 328 उम्र : 38 लिंग : पुरुष	फोटो उपलब्ध	609	TBE1007111	निर्वाचक का नाम : मालती कुशारे पिता का नाम: मनोज कुशारे गृह संख्या : 328 उम्र : 34 लिंग : महिला	फोटो उपलब्ध
610	TBE1007087	निर्वाचक का नाम : देवसिंह कुशारे पिता का नाम: रामसिंह कुशारे गृह संख्या : 328 उम्र : 32 लिंग : पुरुष	फोटो उपलब्ध	611	TBE1219880	निर्वाचक का नाम : नन्हूसिंह कुशारे पिता का नाम: सेलार गृह संख्या : 329 उम्र : 64 लिंग : पुरुष	फोटो उपलब्ध	612	TBE1219898	निर्वाचक का नाम : सुकवारो कुशारे पिता का नाम: नन्हूसिंह गृह संख्या : 329 उम्र : 63 लिंग : महिला	फोटो उपलब्ध
613	TBE1219914	निर्वाचक का नाम : चन्द्रपाल कुशारे पिता का नाम: नन्हूसिंह गृह संख्या : 329 उम्र : 44 लिंग : पुरुष	फोटो उपलब्ध	614	TBE1489616	निर्वाचक का नाम : अंजु कुशारे पिता का नाम: चन्द्रपाल कुशारे गृह संख्या : 329 उम्र : 41 लिंग : महिला	फोटो उपलब्ध	615	TBE2000693	निर्वाचक का नाम : बतीया मरकाम पिता का नाम: गेहन मरकाम गृह संख्या : 330 उम्र : 68 लिंग : महिला	फोटो उपलब्ध
616	BJQ5551486	निर्वाचक का नाम : दयाराम पिता का नाम: मेहन गृह संख्या : 330 उम्र : 48 लिंग : पुरुष	फोटो उपलब्ध	617	BJQ5551890	निर्वाचक का नाम : धर्मेन्द्र मरकाम पिता का नाम: गेहन मरकाम गृह संख्या : 330 उम्र : 46 लिंग : पुरुष	फोटो उपलब्ध	618	BJQ5551858	निर्वाचक का नाम : चंपी पिता का नाम: दयाराम गृह संख्या : 330 उम्र : 46 लिंग : महिला	फोटो उपलब्ध
619	TBE1219906	निर्वाचक का नाम : उग्रेश मरकाम पिता का नाम: गेहनलाल गृह संख्या : 330 उम्र : 43 लिंग : पुरुष	फोटो उपलब्ध	620	TBE1588912	निर्वाचक का नाम : रमीला मरकाम पिता का नाम: उग्रेश मरकाम गृह संख्या : 330 उम्र : 27 लिंग : महिला	फोटो उपलब्ध	621	TBE2002350	निर्वाचक का नाम : बसमोतिन धुर्वे पिता का नाम: ढिमरू धुर्वे गृह संख्या : 331 उम्र : 72 लिंग : महिला	फोटो उपलब्ध
622	TBE2002368	निर्वाचक का नाम : बहोरन धुर्वे पिता का नाम: ढिमरू धुर्वे गृह संख्या : 331 उम्र : 60 लिंग : पुरुष	फोटो उपलब्ध	623	TBE2002376	निर्वाचक का नाम : सोमबती धुर्वे पिता का नाम: बहोरन धुर्वे गृह संख्या : 331 उम्र : 58 लिंग : महिला	फोटो उपलब्ध	624	TBE0816397	निर्वाचक का नाम : लीलाबती ताराम पिता का नाम: सुरेश ताराम गृह संख्या : 331 उम्र : 48 लिंग : महिला	फोटो उपलब्ध
625	TBE1309285	निर्वाचक का नाम : रामेश्वर धुर्वे पिता का नाम: बहोरन धुर्वे गृह संख्या : 331 उम्र : 30 लिंग : पुरुष	फोटो उपलब्ध	626	TBE2002384	निर्वाचक का नाम : सुखराम धुर्वे पिता का नाम: पचकोड़ी धुर्वे गृह संख्या : 332 उम्र : 73 लिंग : पुरुष	फोटो उपलब्ध	627	TBE2000925	निर्वाचक का नाम : प्रदीप सिंह धुर्वे पिता का नाम: सुखराम धुर्वे गृह संख्या : 332 उम्र : 51 लिंग : पुरुष	फोटो उपलब्ध
628	TBE0720375	निर्वाचक का नाम : गीता पिता का नाम: प्रदीप गृह संख्या : 332 उम्र : 46 लिंग : महिला	फोटो उपलब्ध	629	TBE1588946	निर्वाचक का नाम : कलावती धुर्वे पिता का नाम: धरमसिंह धुर्वे गृह संख्या : 333 उम्र : 49 लिंग : महिला	फोटो उपलब्ध	630	TBE1309293	निर्वाचक का नाम : धरमसिंह धुर्वे पिता का नाम: गहदुसिंह धुर्वे गृह संख्या : 333 उम्र : 46 लिंग : पुरुष	फोटो उपलब्ध

631	TBE2002392	निर्वाचक का नाम : कत्तन मेरावी पति का नाम: मनुवा मेरावी गृह संख्या : 334 उम्र : 75 लिंग : महिला	फोटो उपलब्ध	632	BJQ5714969	निर्वाचक का नाम : चैनसिंह मेरावी पिता का नाम: मनुवा गृह संख्या : 334 उम्र : 51 लिंग : पुरुष	फोटो उपलब्ध	633	TBE1126804	निर्वाचक का नाम : परबतिया पति का नाम: चैनसिंह गृह संख्या : 334 उम्र : 49 लिंग : महिला	फोटो उपलब्ध
634	TBE2000883	निर्वाचक का नाम : खज्जू सिंह धुर्वे पिता का नाम: छट्टन सिंह धुर्वी गृह संख्या : 335 उम्र : 67 लिंग : पुरुष	फोटो उपलब्ध	635	TBE1163799	निर्वाचक का नाम : बिलखी बाई धुर्वे पति का नाम: खज्जू सिंह धुर्वे गृह संख्या : 335 उम्र : 65 लिंग : महिला	फोटो उपलब्ध	636	TBE0609172	निर्वाचक का नाम : धिर सिंह धुर्वे पिता का नाम: खज्जू सिंह धुर्वे गृह संख्या : 335 उम्र : 38 लिंग : पुरुष	फोटो उपलब्ध
637	TBE0816405	निर्वाचक का नाम : बीपत सिंह धुर्वे पिता का नाम: खज्जू सिंह धुर्वे गृह संख्या : 335 उम्र : 38 लिंग : पुरुष	फोटो उपलब्ध	638	TBE0816413	निर्वाचक का नाम : बसंती धुर्वे पति का नाम: बीपत सिंह धुर्वे गृह संख्या : 335 उम्र : 37 लिंग : महिला	फोटो उपलब्ध	639	TBE1219930	निर्वाचक का नाम : सुकबती धुर्वे पति का नाम: धीरसिंह गृह संख्या : 335 उम्र : 35 लिंग : महिला	फोटो उपलब्ध
640	TBE1219955	निर्वाचक का नाम : सूरज सिंह धुर्वे पिता का नाम: खज्जूसिंह गृह संख्या : 335 उम्र : 33 लिंग : पुरुष	फोटो उपलब्ध	641	TBE3001757	निर्वाचक का नाम : सोनाली धुर्वे पिता का नाम: बिपत सिंह धुर्वे गृह संख्या : 335 उम्र : 20 लिंग : महिला	फोटो उपलब्ध	642	TBE2002228	निर्वाचक का नाम : इतवारी धुर्वे पिता का नाम: फते धुर्वे गृह संख्या : 336 उम्र : 54 लिंग : पुरुष	फोटो उपलब्ध
643	TBE2002236	निर्वाचक का नाम : चैनबती धुर्वे पति का नाम: इतवारी धुर्वे गृह संख्या : 336 उम्र : 52 लिंग : महिला	फोटो उपलब्ध	644	TBE0816421	निर्वाचक का नाम : पालक पिता का नाम: इतवारी गृह संख्या : 336 उम्र : 32 लिंग : पुरुष	फोटो उपलब्ध	645	TBE0720219	निर्वाचक का नाम : रामसिंह पिता का नाम: मंगलु गृह संख्या : 338 उम्र : 57 लिंग : पुरुष	फोटो उपलब्ध
646	TBE2445468	निर्वाचक का नाम : दीपाबाई पति का नाम: रामसिंह गृह संख्या : 338 उम्र : 54 लिंग : महिला	फोटो उपलब्ध	647	TBE2001089	निर्वाचक का नाम : झाम सिंह पट्टावी पिता का नाम: मंगलू पट्टावी गृह संख्या : 338 उम्र : 49 लिंग : पुरुष	फोटो उपलब्ध	648	TBE2002244	निर्वाचक का नाम : समोतिन पट्टावी पति का नाम: झाम सिंह पट्टावी गृह संख्या : 338 उम्र : 48 लिंग : महिला	फोटो उपलब्ध
649	TBE1219971	निर्वाचक का नाम : वन्दना पट्टावी पति का नाम: विरेन्द्र गृह संख्या : 338 उम्र : 36 लिंग : महिला	फोटो उपलब्ध	650	TBE1007137	निर्वाचक का नाम : विरेन्द्र पिता का नाम: रामसिंह गृह संख्या : 338 उम्र : 34 लिंग : पुरुष	फोटो उपलब्ध	651	TBE1309343	निर्वाचक का नाम : जितेन्द्र पट्टावी पिता का नाम: झामसिंह पट्टावी गृह संख्या : 338 उम्र : 34 लिंग : पुरुष	फोटो उपलब्ध
652	TBE1309335	निर्वाचक का नाम : विक्रम पट्टावी पिता का नाम: रामसिंह पट्टावी गृह संख्या : 338 उम्र : 30 लिंग : पुरुष	फोटो उपलब्ध	653	TBE1716422	निर्वाचक का नाम : पूनम सिंह पट्टावी पिता का नाम: झामसिंह पट्टावी पट्टावी गृह संख्या : 338 उम्र : 26 लिंग : पुरुष	फोटो उपलब्ध	654	TBE3047974	निर्वाचक का नाम : सेजल पट्टावी पति का नाम: विक्रम सिंह पट्टावी गृह संख्या : 338 उम्र : 24 लिंग : महिला	फोटो उपलब्ध
655	TBE2002251	निर्वाचक का नाम : फगनू पट्टावी पिता का नाम: नरसिंह पट्टावी गृह संख्या : 339 उम्र : 58 लिंग : पुरुष	फोटो उपलब्ध	656	BJQ5715149	निर्वाचक का नाम : नैनवती पट्टावी पति का नाम: प्रभु पट्टावी गृह संख्या : 339 उम्र : 44 लिंग : महिला	फोटो उपलब्ध	657	TBE1007145	निर्वाचक का नाम : हेमन पति का नाम: सुखराम गृह संख्या : 339 उम्र : 36 लिंग : महिला	फोटो उपलब्ध
658	TBE0816447	निर्वाचक का नाम : सुखराम पिता का नाम: फगनुसिंह गृह संख्या : 339 उम्र : 34 लिंग : पुरुष	फोटो उपलब्ध	659	TBE1007095	निर्वाचक का नाम : सुखचैन पट्टावी पिता का नाम: फगनू गृह संख्या : 339 उम्र : 33 लिंग : पुरुष	फोटो उपलब्ध	660	TBE1405646	निर्वाचक का नाम : देवसिंह पिता का नाम: फगनु सिंह गृह संख्या : 339 उम्र : 30 लिंग : पुरुष	फोटो उपलब्ध

661	TBE1778992	निर्वाचक का नाम : शशिकला पट्टावी पति का नाम: सुखचैन पट्टावी गृह संख्या : 339 उम्र : 27 लिंग : महिला	फोटो उपलब्ध	662	TBE1719715	निर्वाचक का नाम : संतकुमार पट्टावी पिता का नाम: प्रभूसिंह पट्टावी गृह संख्या : 339 उम्र : 26 लिंग : पुरुष	फोटो उपलब्ध	663	TBE2002269	निर्वाचक का नाम : बिसाल सिंह उडके पिता का नाम: बीर सिंह उडके गृह संख्या : 340 उम्र : 64 लिंग : पुरुष	फोटो उपलब्ध
664	TBE2001212	निर्वाचक का नाम : मतिया उडके पति का नाम: बिसाल उडके गृह संख्या : 340 उम्र : 62 लिंग : महिला	फोटो उपलब्ध	665	BJQ5714738	निर्वाचक का नाम : हेतन पिता का नाम: बिरसिंह गृह संख्या : 340 उम्र : 59 लिंग : पुरुष	फोटो उपलब्ध	666	TBE2001170	निर्वाचक का नाम : मेहताब उडके पिता का नाम: बिर सिंह उडके गृह संख्या : 340 उम्र : 50 लिंग : पुरुष	फोटो उपलब्ध
667	TBE2002277	निर्वाचक का नाम : कृष्णा उडके पिता का नाम: बिर सिंह उडके गृह संख्या : 340 उम्र : 48 लिंग : पुरुष	फोटो उपलब्ध	668	BJQ5715198	निर्वाचक का नाम : सहवतीया पति का नाम: मेहताप गृह संख्या : 340 उम्र : 48 लिंग : महिला	फोटो उपलब्ध	669	TBE1007152	निर्वाचक का नाम : ज्योति उडके पिता का नाम: कृष्णा उडके गृह संख्या : 340 उम्र : 45 लिंग : महिला	फोटो उपलब्ध
670	TBE0816454	निर्वाचक का नाम : कविता उडके पति का नाम: कुंवर सिंह उडके गृह संख्या : 340 उम्र : 39 लिंग : महिला	फोटो उपलब्ध	671	TBE1126812	निर्वाचक का नाम : कुंवर सिंह पिता का नाम: हेतन गृह संख्या : 340 उम्र : 38 लिंग : पुरुष	फोटो उपलब्ध	672	TBE1007178	निर्वाचक का नाम : दुलसिंह उयके पिता का नाम: हेतनसिंह उयके गृह संख्या : 340 उम्र : 34 लिंग : पुरुष	फोटो उपलब्ध
673	TBE1719723	निर्वाचक का नाम : मेहर उडके पिता का नाम: बिसालसिंह उडके गृह संख्या : 340 उम्र : 26 लिंग : पुरुष	फोटो उपलब्ध	674	TBE1717859	निर्वाचक का नाम : सरवन उडके पिता का नाम: मेहताप सिंह उडके गृह संख्या : 340 उम्र : 26 लिंग : पुरुष	फोटो उपलब्ध	675	TBE2002285	निर्वाचक का नाम : सुनारीन उडके पति का नाम: इदल उडके गृह संख्या : 343 उम्र : 67 लिंग : महिला	फोटो उपलब्ध
676	TBE2001410	निर्वाचक का नाम : शांति उडके पति का नाम: प्रीतम उडके गृह संख्या : 344 उम्र : 73 लिंग : महिला	फोटो उपलब्ध	677	TBE1220011	निर्वाचक का नाम : रेवन्ती उडके पति का नाम: संतराम गृह संख्या : 344 उम्र : 39 लिंग : महिला	फोटो उपलब्ध	678	TBE1007186	निर्वाचक का नाम : संतराम उडके पिता का नाम: पीतम उडके गृह संख्या : 344 उम्र : 35 लिंग : पुरुष	फोटो उपलब्ध
679	TBE1126820	निर्वाचक का नाम : समली पति का नाम: पचलु गृह संख्या : 345 उम्र : 77 लिंग : महिला	फोटो उपलब्ध	680	TBE0609180	निर्वाचक का नाम : शिशुपाल पिता का नाम: पचलु गृह संख्या : 345 उम्र : 41 लिंग : पुरुष	फोटो उपलब्ध	681	TBE1220029	निर्वाचक का नाम : परसादी मरकाम पिता का नाम: पचलु गृह संख्या : 345 उम्र : 41 लिंग : पुरुष	फोटो उपलब्ध
682	TBE1126994	निर्वाचक का नाम : ललीता मरकाम पति का नाम: लूनसिंह मरकाम गृह संख्या : 345 उम्र : 41 लिंग : महिला	फोटो उपलब्ध	683	BJQ5715180	निर्वाचक का नाम : लूनसिंह मरकाम पिता का नाम: हीरा गृह संख्या : 345 उम्र : 40 लिंग : पुरुष	फोटो उपलब्ध	684	TBE1220037	निर्वाचक का नाम : प्रेमबती मरकाम पति का नाम: परसादी गृह संख्या : 345 उम्र : 39 लिंग : महिला	फोटो उपलब्ध
685	TBE0609198	निर्वाचक का नाम : छोटी बाई पति का नाम: शिशुपाल गृह संख्या : 345 उम्र : 38 लिंग : महिला	फोटो उपलब्ध	686	TBE0720268	निर्वाचक का नाम : चरणसिंह पिता का नाम: प्रेम गृह संख्या : 346 उम्र : 59 लिंग : पुरुष	फोटो उपलब्ध	687	TBE0815712	निर्वाचक का नाम : श्रीमती फुलवतिया पति का नाम: श्री चरण सिंह गृह संख्या : 346 उम्र : 50 लिंग : महिला	फोटो उपलब्ध
688	TBE1588920	निर्वाचक का नाम : कमलेश मेरावी पिता का नाम: चरणसिंह मेरावी गृह संख्या : 346 उम्र : 27 लिंग : पुरुष	फोटो उपलब्ध	689	TBE2001345	निर्वाचक का नाम : नेमसिंह मेरावी पिता का नाम: सुंदर मेरावी गृह संख्या : 347 उम्र : 63 लिंग : पुरुष	फोटो उपलब्ध	690	TBE2002301	निर्वाचक का नाम : दशोदा मेरावी पति का नाम: नेमसिंह मेरावी गृह संख्या : 347 उम्र : 61 लिंग : महिला	फोटो उपलब्ध

691 निर्वाचक का नाम : कौशल मेरावी पति का नाम: नेमा सिंग मेरावी गृह संख्या : 347 उम्र : 59 लिंग : महिला	TBE2002319 फोटो उपलब्ध	692 निर्वाचक का नाम : दर्शन पिता का नाम: नेमसिंह गृह संख्या : 347 उम्र : 44 लिंग : पुरुष	BJQ5714688 फोटो उपलब्ध	693 निर्वाचक का नाम : सुशीला बाई पति का नाम: दर्शन गृह संख्या : 347 उम्र : 41 लिंग : महिला	TBE0609206 फोटो उपलब्ध
694 निर्वाचक का नाम : शंकर मेरावी पिता का नाम: नेमसिंह मेरावी गृह संख्या : 347 उम्र : 32 लिंग : पुरुष	TBE1007103 फोटो उपलब्ध	695 निर्वाचक का नाम : विक्रमसिंह मेरावी पिता का नाम: नेमसिंह मेरावी गृह संख्या : 347 उम्र : 27 लिंग : पुरुष	TBE1588938 फोटो उपलब्ध	696 निर्वाचक का नाम : मंती मेरावी पिता का नाम: नेमसिंह मेरावी गृह संख्या : 347 उम्र : 26 लिंग : महिला	TBE1717875 फोटो उपलब्ध
697 निर्वाचक का नाम : गंगा पति का नाम: गुमान गृह संख्या : 348 उम्र : 63 लिंग : महिला	TBE0720276 फोटो उपलब्ध	698 निर्वाचक का नाम : चैती बाई पाटवी पति का नाम: महादेव पाटवी गृह संख्या : 348 उम्र : 49 लिंग : महिला	TBE2002210 फोटो उपलब्ध	699 निर्वाचक का नाम : सोन सिंह पट्टावी पिता का नाम: बिरसिंह पट्टावी गृह संख्या : 348 उम्र : 48 लिंग : पुरुष	BJQ5552518 फोटो उपलब्ध
700 निर्वाचक का नाम : गोमती पति का नाम: सोनसिंह गृह संख्या : 348 उम्र : 46 लिंग : महिला	BJQ5714605 फोटो उपलब्ध	701 निर्वाचक का नाम : बलीराम पिता का नाम: गनपत गृह संख्या : 349 उम्र : 56 लिंग : पुरुष	TBE1126861 फोटो उपलब्ध	702 निर्वाचक का नाम : भागरती मेरावी पति का नाम: बलीराम गृह संख्या : 349 उम्र : 51 लिंग : महिला	TBE1126879 फोटो उपलब्ध
703 निर्वाचक का नाम : रोशन मरावी पिता का नाम: बलीराम गृह संख्या : 349 उम्र : 32 लिंग : पुरुष	TBE1220045 फोटो उपलब्ध	704 निर्वाचक का नाम : विपता मेरावी पति का नाम: रोशन मेरावी गृह संख्या : 349 उम्र : 28 लिंग : महिला	TBE1588953 फोटो उपलब्ध	705 निर्वाचक का नाम : राजेंद्र सोनवानी पिता का नाम: मुन्ना लाल सोनवानी गृह संख्या : 352 उम्र : 46 लिंग : पुरुष	TBE1126903 फोटो उपलब्ध
706 निर्वाचक का नाम : प्रेमबती पति का नाम: राजेन्द्र कुमार गृह संख्या : 352 उम्र : 39 लिंग : महिला	TBE1126911 फोटो उपलब्ध	707 निर्वाचक का नाम : भैयालाल यादव पिता का नाम: मुन्नालाल गृह संख्या : 352/1 उम्र : 56 लिंग : पुरुष	TBE1220052 फोटो उपलब्ध	708 निर्वाचक का नाम : जमुना बाई यादव पति का नाम: भैयालाल गृह संख्या : 352/1 उम्र : 54 लिंग : महिला	TBE1220060 फोटो उपलब्ध
709 निर्वाचक का नाम : गुलाब लाल यादव पिता का नाम: भैयालाल यादव गृह संख्या : 352/2 उम्र : 24 लिंग : पुरुष	TBE2516730 फोटो उपलब्ध	710 निर्वाचक का नाम : हीरावती पति का नाम: हीरालाल गृह संख्या : 356 उम्र : 73 लिंग : महिला	TBE0720136 फोटो उपलब्ध	711 निर्वाचक का नाम : श्री धूपलाल पिता का नाम: श्री हीरालाल गृह संख्या : 356 उम्र : 45 लिंग : पुरुष	BJQ5552880 फोटो उपलब्ध
712 निर्वाचक का नाम : श्रीमती निर्मला पति का नाम: श्री धूपलाल गृह संख्या : 356 उम्र : 43 लिंग : महिला	BJQ5552872 फोटो उपलब्ध	713 निर्वाचक का नाम : रमली पति का नाम: आशाराम गृह संख्या : 356 उम्र : 43 लिंग : महिला	TBE1126390 फोटो उपलब्ध	714 निर्वाचक का नाम : आशाराम पिता का नाम: हीरालाल गृह संख्या : 356 उम्र : 40 लिंग : पुरुष	TBE0609255 फोटो उपलब्ध
715 निर्वाचक का नाम : हीरावती पति का नाम: आशाराम गृह संख्या : 356 उम्र : 40 लिंग : महिला	TBE0609263 फोटो उपलब्ध	716 निर्वाचक का नाम : नरेंद्र यादव पिता का नाम: धूपलाल यादव गृह संख्या : 356 उम्र : 24 लिंग : पुरुष	TBE2516722 फोटो उपलब्ध	717 निर्वाचक का नाम : अनिल यादव पिता का नाम: आशाराम यादव गृह संख्या : 356 उम्र : 23 लिंग : पुरुष	TBE2598779 फोटो उपलब्ध
718 निर्वाचक का नाम : सुरेन्द्र यादव पिता का नाम: धूप लाल यादव गृह संख्या : 356 उम्र : 23 लिंग : पुरुष	TBE2613982 फोटो उपलब्ध	719 निर्वाचक का नाम : फागूलाल यादव पिता का नाम: साबत गृह संख्या : 357 उम्र : 46 लिंग : पुरुष	TBE1220086 फोटो उपलब्ध	720 निर्वाचक का नाम : सुकलिया यादव पति का नाम: फागूलाल गृह संख्या : 357 उम्र : 44 लिंग : महिला	TBE1220094 फोटो उपलब्ध

721	TBE2866051
निर्वाचक का नाम : सुरेश करायत पिता का नाम: फागूलाल करायत गृह संख्या : 357 उम्र : 21 लिंग : पुरुष	फोटो उपलब्ध

722	TBE3004199
निर्वाचक का नाम : इंद्रवती तेकाम पति का नाम: जीतलाल तेकाम गृह संख्या : वार्ड नं 13 उम्र : 36 लिंग : महिला	फोटो उपलब्ध

723	TBE2936755
निर्वाचक का नाम : कमल मेरावी पिता का नाम: महिपाल मेरावी गृह संख्या : वार्ड नं 16, कुकररा उम्र : 20 लिंग : पुरुष	फोटो उपलब्ध

724	TBE2990679	निर्वाचक का नाम : वंदना धुर्वे पिता का नाम: संजय धुर्वे गृह संख्या : 70 उम्र : 19 लिंग : महिला	725	TBE2567493	निर्वाचक का नाम : दुर्गेश्वरी कुशरे पिता का नाम: दलपत सिंग कुशरे गृह संख्या : 218 उम्र : 31 लिंग : महिला	726	TBE2858900	निर्वाचक का नाम : इंद्रजीत मेरावी पिता का नाम: प्रताप सिंह मेरावी गृह संख्या : 220 उम्र : 21 लिंग : पुरुष
727	TBE2730166	निर्वाचक का नाम : भगवती यादव अन्य: धरम यादव गृह संख्या : 221 उम्र : 30 लिंग : महिला	728	TBE2730596	निर्वाचक का नाम : दुर्गेश यादव पिता का नाम: धरम यादव गृह संख्या : 221 उम्र : 25 लिंग : पुरुष	729	TBE0816207	निर्वाचक का नाम : नरेंद्र मेरावी पिता का नाम: नैनसिंह मेरावी गृह संख्या : 228 उम्र : 39 लिंग : पुरुष
730	TBE1588763	निर्वाचक का नाम : संगीता मेरावी पिता का नाम: नरेन्द्र मेरावी गृह संख्या : 228 उम्र : 32 लिंग : महिला	731	TBE1598630	निर्वाचक का नाम : अनिल मेरावी पिता का नाम: गुलाबसिंह मेरावी गृह संख्या : 228 उम्र : 27 लिंग : पुरुष	732	TBE1903350	निर्वाचक का नाम : चमेली मेरावी पिता का नाम: गुलाब सिंह मेरावी गृह संख्या : 228 उम्र : 25 लिंग : महिला
733	TBE2859049	निर्वाचक का नाम : अभिष मेरावी पिता का नाम: गुलाब सिंह मेरावी गृह संख्या : 228 उम्र : 21 लिंग : पुरुष	734	TBE2852507	निर्वाचक का नाम : मुकेश कुमार मेरावी पिता का नाम: कुंवर सिंह मेरावी गृह संख्या : 228 उम्र : 20 लिंग : पुरुष	735	TBE2695575	निर्वाचक का नाम : महिमा पट्टावी पिता का नाम: लेखराम पट्टावी गृह संख्या : 229 उम्र : 24 लिंग : महिला
736	TBE2671766	निर्वाचक का नाम : अंकिता पट्टावी पिता का नाम: हीरा लाल पट्टावी गृह संख्या : 229 उम्र : 22 लिंग : महिला	737	TBE3019957	निर्वाचक का नाम : संजय कुमार धुर्वे पिता का नाम: गणेश सिंह धुर्वे गृह संख्या : 231 उम्र : 26 लिंग : पुरुष	738	TBE2567501	निर्वाचक का नाम : विनोद कुमार धुर्वे पिता का नाम: गणेश सिंग धुर्वे गृह संख्या : 231 उम्र : 23 लिंग : महिला
739	TBE2861805	निर्वाचक का नाम : हसीना धुर्वे पिता का नाम: संजय कुमार धुर्वे गृह संख्या : 231 उम्र : 22 लिंग : महिला	740	TBE0816231	निर्वाचक का नाम : यशवंत सिंह धुर्वे पिता का नाम: प्रताप सिंह धुर्वे गृह संख्या : 232 उम्र : 33 लिंग : पुरुष	741	TBE1588771	निर्वाचक का नाम : अनुसुईया धुर्वे पिता का नाम: यशवन्त धुर्वे गृह संख्या : 232 उम्र : 29 लिंग : महिला
742	TBE2728939	निर्वाचक का नाम : देवकी धुर्वे पिता का नाम: हेमराज धुर्वे गृह संख्या : 233 उम्र : 41 लिंग : महिला	743	TBE1588789	निर्वाचक का नाम : खेमसिंह धुर्वे पिता का नाम: गोरेलाल धुर्वे गृह संख्या : 233 उम्र : 28 लिंग : पुरुष	744	TBE1940451	निर्वाचक का नाम : गौरी धुर्वे पिता का नाम: खेमसिंह धुर्वे गृह संख्या : 233 उम्र : 25 लिंग : महिला
745	TBE3021110	निर्वाचक का नाम : भूमेश्वरी धुर्वे पिता का नाम: नेपाल सिंह धुर्वे गृह संख्या : 234 उम्र : 19 लिंग : महिला	746	TBE1588698	निर्वाचक का नाम : चैतराम धुर्वे पिता का नाम: बुधसिंह धुर्वे गृह संख्या : 236 उम्र : 27 लिंग : पुरुष	747	TBE2500536	निर्वाचक का नाम : यशोदा धुर्वे पिता का नाम: चैतराम धुर्वे गृह संख्या : 236 उम्र : 25 लिंग : महिला
748	TBE2567329	निर्वाचक का नाम : विकेश कुमार धुर्वे पिता का नाम: रनमत सिंग धुर्वे गृह संख्या : 236 उम्र : 23 लिंग : पुरुष	749	TBE2567345	निर्वाचक का नाम : मनजीत कुमार मेरावी पिता का नाम: गजराज सिंग मेरावी गृह संख्या : 236 उम्र : 23 लिंग : पुरुष	750	TBE2983104	निर्वाचक का नाम : जितेंद्र धुर्वे पिता का नाम: बुद्ध सिंह धुर्वे गृह संख्या : 236/1 उम्र : 23 लिंग : पुरुष
751	TBE3017332	निर्वाचक का नाम : प्रियंका धुर्वे पिता का नाम: बिसाहू सिंह धुर्वे गृह संख्या : 237 उम्र : 19 लिंग : महिला	752	TBE3018306	निर्वाचक का नाम : संजय कुमार धुर्वे पिता का नाम: बिसाहू सिंह धुर्वे गृह संख्या : 237 उम्र : 19 लिंग : पुरुष	753	TBE2642825	निर्वाचक का नाम : कौशल्या धुर्वे पिता का नाम: काशीराम धुर्वे गृह संख्या : 239 उम्र : 23 लिंग : महिला

754	TBE2861680	निर्वाचक का नाम : पंकज कुमार धुर्वे पिता का नाम: मंगल सिंह धुर्वे गृह संख्या : 240/2 उम्र : 20 लिंग : पुरुष	फोटो उपलब्ध	755	TBE1598606	निर्वाचक का नाम : फूलकली पन्दे पति का नाम: गुलजार पन्दे गृह संख्या : 241 उम्र : 32 लिंग : महिला	फोटो उपलब्ध	756	TBE2861953	निर्वाचक का नाम : फ़गोना पन्दरे पति का नाम: घनश्याम पन्दरे गृह संख्या : 241 उम्र : 24 लिंग : महिला	फोटो उपलब्ध
757	TBE1766070	निर्वाचक का नाम : गंगा धुर्वे पति का नाम: हेमराज धुर्वे गृह संख्या : 242/1 उम्र : 33 लिंग : महिला	फोटो उपलब्ध	758	TBE1764711	निर्वाचक का नाम : ईश्वरी धुर्वे पति का नाम: भूपेंद्र धुर्वे गृह संख्या : 242/2 उम्र : 28 लिंग : महिला	फोटो उपलब्ध	759	TBE2757565	निर्वाचक का नाम : रोशनी मेरावी पिता का नाम: यशवंत मेरावी गृह संख्या : 243 उम्र : 21 लिंग : महिला	फोटो उपलब्ध
760	TBE1598614	निर्वाचक का नाम : सूरज धुर्वे पिता का नाम: राजकुमार धुर्वे गृह संख्या : 245 उम्र : 27 लिंग : पुरुष	फोटो उपलब्ध	761	TBE3063161	निर्वाचक का नाम : सुस्मिता धुर्वे पति का नाम: सूरज धुर्वे गृह संख्या : 245 उम्र : 25 लिंग : महिला	फोटो उपलब्ध	762	TBE1598622	निर्वाचक का नाम : रूमलाल धुर्वे पिता का नाम: अंतराम धुर्वे गृह संख्या : 246 उम्र : 27 लिंग : पुरुष	फोटो उपलब्ध
763	TBE2840072	निर्वाचक का नाम : शामबती धुर्वे पति का नाम: रूम लाल धुर्वे गृह संख्या : 246 उम्र : 24 लिंग : महिला	फोटो उपलब्ध	764	TBE2990455	निर्वाचक का नाम : दिलेश्वरी धुर्वे पति का नाम: रजनेश धुर्वे गृह संख्या : 247 उम्र : 25 लिंग : महिला	फोटो उपलब्ध	765	TBE2642742	निर्वाचक का नाम : रजनेश धुर्वे पिता का नाम: पंछू सिंग धुर्वे गृह संख्या : 247 उम्र : 24 लिंग : पुरुष	फोटो उपलब्ध
766	TBE1598655	निर्वाचक का नाम : कुमनसिंह धुर्वे पिता का नाम: सोनसिंह धुर्वे गृह संख्या : 251 उम्र : 27 लिंग : पुरुष	फोटो उपलब्ध	767	TBE1806819	निर्वाचक का नाम : सुरेंद्र कुमार धुर्वे पिता का नाम: सोनसिंह धुर्वे गृह संख्या : 251 उम्र : 26 लिंग : पुरुष	फोटो उपलब्ध	768	TBE2670099	निर्वाचक का नाम : सविता धुर्वे पिता का नाम: सोन सिंग धुर्वे गृह संख्या : 251 उम्र : 23 लिंग : महिला	फोटो उपलब्ध
769	TBE2693612	निर्वाचक का नाम : मीना रंधवे पति का नाम: कविंद्र नाथ रंधवे गृह संख्या : 253 उम्र : 29 लिंग : महिला	फोटो उपलब्ध	770	TBE2958502	निर्वाचक का नाम : दमयंती मेरावी पति का नाम: अनिल कुमार मेरावी गृह संख्या : 288/वार्ड नं.14 उम्र : 26 लिंग : महिला	फोटो उपलब्ध	771	TBE2852564	निर्वाचक का नाम : कविता पट्टावी पति का नाम: राजेश पट्टावी गृह संख्या : 299 उम्र : 26 लिंग : महिला	फोटो उपलब्ध

772	TBE2613925	निर्वाचक का नाम : मालती चिचाम पति का नाम: सुनील कुमार चिचाम गृह संख्या : 190 उम्र : 23 लिंग : महिला	773	TBE2861763	निर्वाचक का नाम : राहुल यादव पिता का नाम: रामप्रसाद यादव गृह संख्या : 200/1 उम्र : 20 लिंग : पुरुष	774	TBE2867091	निर्वाचक का नाम : विमला मेरावी पति का नाम: इंद्रजीत मेरावी गृह संख्या : 220 उम्र : 20 लिंग : महिला
775	TBE2757508	निर्वाचक का नाम : राधिका सैयाम पति का नाम: हेमंत सैयाम गृह संख्या : 291 उम्र : 24 लिंग : महिला	776	TBE2890390	निर्वाचक का नाम : सरिता पट्टावी पति का नाम: नवल सिंह पट्टावी गृह संख्या : 293 उम्र : 33 लिंग : महिला	777	TBE2506228	निर्वाचक का नाम : साधना धुर्वे पति का नाम: अनुप सिंह धुर्वे गृह संख्या : 294 उम्र : 38 लिंग : महिला
778	TBE2567394	निर्वाचक का नाम : सुनीता पट्टावी पति का नाम: सुधीर पट्टावी गृह संख्या : 296 उम्र : 29 लिंग : महिला	779	TBE2951549	निर्वाचक का नाम : पुष्पलता पट्टावी पति का नाम: सुमरन पट्टावी गृह संख्या : 296 उम्र : 28 लिंग : महिला	780	TBE2506186	निर्वाचक का नाम : अंकित मरकाम पिता का नाम: मानसिंग मरकाम गृह संख्या : 305 उम्र : 24 लिंग : पुरुष
781	TBE2642759	निर्वाचक का नाम : श्यामबती मरकाम पिता का नाम: धन सिंग मरकाम गृह संख्या : 305 उम्र : 23 लिंग : महिला	782	TBE2506178	निर्वाचक का नाम : सावंती धुर्वे पति का नाम: अनिल कुमार धुर्वे गृह संख्या : 306 उम्र : 25 लिंग : महिला	783	TBE2809416	निर्वाचक का नाम : गवरसिंह मेरावी पिता का नाम: अर्जुन सिंग मेरावी गृह संख्या : 307 उम्र : 46 लिंग : पुरुष
784	TBE2859098	निर्वाचक का नाम : मिथलेश यादव पिता का नाम: सुरेश लाल यादव गृह संख्या : 311 उम्र : 20 लिंग : पुरुष	785	TBE2649317	निर्वाचक का नाम : रोहित यादव पिता का नाम: रमेश यादव गृह संख्या : 312 उम्र : 23 लिंग : पुरुष	786	TBE2978815	निर्वाचक का नाम : शहरू लाल यादव पिता का नाम: भगलू लाल यादव गृह संख्या : 313 उम्र : 57 लिंग : पुरुष
787	TBE2673184	निर्वाचक का नाम : महेश्वरी मेरावी पिता का नाम: फगनसिंग मेरावी गृह संख्या : 315 उम्र : 22 लिंग : महिला	788	TBE2858090	निर्वाचक का नाम : विशेश्वरी मेरावी पिता का नाम: फगन सिंह मेरावी गृह संख्या : 315 उम्र : 20 लिंग : महिला	789	TBE2866622	निर्वाचक का नाम : राहुल अर्मा पिता का नाम: सुखचैन अर्मा गृह संख्या : 317 उम्र : 22 लिंग : पुरुष
790	TBE2852648	निर्वाचक का नाम : प्रमोद अर्मा पिता का नाम: सुखचैन सिंह अर्मा गृह संख्या : 317 उम्र : 20 लिंग : पुरुष	791	TBE2652386	निर्वाचक का नाम : बसमोतिन मेरावि पति का नाम: संतराम गृह संख्या : 318 उम्र : 33 लिंग : महिला	792	TBE2652360	निर्वाचक का नाम : शंभूराज मेरावी पिता का नाम: राजकुमार गृह संख्या : 319 उम्र : 23 लिंग : पुरुष
793	TBE2673168	निर्वाचक का नाम : रेखा धुर्वे पति का नाम: सोहन कुमार धुर्वे गृह संख्या : 319 उम्र : 22 लिंग : महिला	794	TBE3030632	निर्वाचक का नाम : मोहन मेरावी पिता का नाम: कमल सिंह मेरावी गृह संख्या : 319 उम्र : 19 लिंग : पुरुष	795	TBE2567220	निर्वाचक का नाम : देवन्ती मेरावी पति का नाम: संजय मेरावी गृह संख्या : 320 उम्र : 23 लिंग : महिला
796	TBE2650570	निर्वाचक का नाम : सुखवती मेरावी पति का नाम: दिनेश मेरावी गृह संख्या : 322 उम्र : 34 लिंग : महिला	797	TBE3030970	निर्वाचक का नाम : सनुभा मेरावी पति का नाम: बिपत सिंह मेरावी गृह संख्या : 322 उम्र : 29 लिंग : महिला	798	TBE2756146	निर्वाचक का नाम : जयशीला मेरावी पिता का नाम: तीरथ मेरावी गृह संख्या : 323 उम्र : 23 लिंग : महिला
799	TBE2866903	निर्वाचक का नाम : चन्द्रप्रकाश मेरावी पिता का नाम: सुखदेव सिंह मेरावी गृह संख्या : 323 उम्र : 23 लिंग : पुरुष	800	TBE3023207	निर्वाचक का नाम : किरण मेरावी पिता का नाम: सुखदेव मेरावी गृह संख्या : 323 उम्र : 19 लिंग : महिला	801	TBE2613958	निर्वाचक का नाम : नंदकिशोर कुशरे पिता का नाम: सुकदेव सिंह कुशरे गृह संख्या : 324 उम्र : 23 लिंग : पुरुष

802	TBE2866267	निर्वाचक का नाम : रघुनाथ कुशरे पिता का नाम: सहदेव कुशरे गृह संख्या : 324 उम्र : 20 लिंग : पुरुष	803	TBE3030749	निर्वाचक का नाम : मनीषा कुशरे पिता का नाम: सुखदेव सिंह कुशरे गृह संख्या : 324 उम्र : 19 लिंग : महिला	804	TBE2842706	निर्वाचक का नाम : सतीश मेरावी पिता का नाम: हेम सिंह मेरावी गृह संख्या : 325 उम्र : 21 लिंग : पुरुष
805	TBE2680650	निर्वाचक का नाम : करूणा मेरावी पति का नाम: भूपेंद्र गृह संख्या : 326 उम्र : 30 लिंग : महिला	806	TBE2680551	निर्वाचक का नाम : सुखवती कुश्रे पति का नाम: देवसिंह गृह संख्या : 328 उम्र : 31 लिंग : महिला	807	TBE1927003	निर्वाचक का नाम : सोहन मरकाम पिता का नाम: धर्मेंद्र मरकाम गृह संख्या : 330 उम्र : 25 लिंग : पुरुष
808	TBE2640571	निर्वाचक का नाम : रामचरण मरकाम पिता का नाम: दयाराम मरकाम गृह संख्या : 330 उम्र : 23 लिंग : पुरुष	809	TBE2675627	निर्वाचक का नाम : मोहन मरकाम पिता का नाम: धर्मेंद्र मरकाम गृह संख्या : 330 उम्र : 22 लिंग : पुरुष	810	TBE2994887	निर्वाचक का नाम : यशोदा मरकाम पति का नाम: सोहन मरकाम गृह संख्या : 330 उम्र : 22 लिंग : महिला
811	TBE3030590	निर्वाचक का नाम : मनीषा मरकाम पिता का नाम: धर्मेंद्र मरकाम गृह संख्या : 330 उम्र : 19 लिंग : महिला	812	TBE2957751	निर्वाचक का नाम : राकेश मरकाम पिता का नाम: दयाराम मरकाम गृह संख्या : 330/वाई नं.18 उम्र : 25 लिंग : पुरुष	813	TBE2809234	निर्वाचक का नाम : नेहा धुर्वे पति का नाम: रामेश्वर धुर्वे गृह संख्या : 331 उम्र : 30 लिंग : महिला
814	TBE1752567	निर्वाचक का नाम : रामप्यारी धुर्वे पिता का नाम: बहोरन धुर्वे गृह संख्या : 331 उम्र : 26 लिंग : महिला	815	TBE2809556	निर्वाचक का नाम : गणेश धुर्वे पिता का नाम: बहोरन सिंग धुर्वे गृह संख्या : 331 उम्र : 22 लिंग : पुरुष	816	TBE2693380	निर्वाचक का नाम : भुनेश्वर धुर्वे पिता का नाम: प्रदीप धुर्वे गृह संख्या : 332 उम्र : 23 लिंग : पुरुष
817	TBE2501591	निर्वाचक का नाम : नवल सिंह मेरावी पिता का नाम: चैनसिंह मेरावी गृह संख्या : 334 उम्र : 25 लिंग : पुरुष	818	TBE2598522	निर्वाचक का नाम : कुमेंद्र मेरावी पिता का नाम: चैन सिंह मेरावी गृह संख्या : 334 उम्र : 25 लिंग : पुरुष	819	TBE1927052	निर्वाचक का नाम : रानू धुर्वे पति का नाम: सूरजसिंह धुर्वे गृह संख्या : 335 उम्र : 28 लिंग : महिला
820	TBE1845767	निर्वाचक का नाम : चम्पा बाई धुर्वे पति का नाम: पालक सिंह धुर्वे गृह संख्या : 336 उम्र : 28 लिंग : महिला	821	TBE1903418	निर्वाचक का नाम : धिरपाल धुर्वे पिता का नाम: इतवारी सिंह धुर्वे गृह संख्या : 336 उम्र : 25 लिंग : पुरुष	822	TBE2994903	निर्वाचक का नाम : महेश्वरी पट्टावी पति का नाम: संत कुमार पट्टावी गृह संख्या : 339 उम्र : 26 लिंग : महिला
823	TBE2598811	निर्वाचक का नाम : मेहपाल पट्टावी पिता का नाम: प्रभु पट्टावी गृह संख्या : 339 उम्र : 23 लिंग : पुरुष	824	TBE1926716	निर्वाचक का नाम : सरस्वती उईके पिता का नाम: मेहताप उईके गृह संख्या : 340 उम्र : 25 लिंग : महिला	825	TBE3058476	निर्वाचक का नाम : लक्ष्मी उईके पति का नाम: सरवन उईके गृह संख्या : 340 उम्र : 24 लिंग : महिला
826	TBE2791713	निर्वाचक का नाम : काशीराम मरकाम पिता का नाम: लूनसिंह मरकाम गृह संख्या : 345 उम्र : 22 लिंग : पुरुष	827	TBE2851392	निर्वाचक का नाम : रोहित मरकाम पिता का नाम: शिशुपाल मरकाम गृह संख्या : 345 उम्र : 20 लिंग : पुरुष	828	TBE2866309	निर्वाचक का नाम : अंकित मरकाम पिता का नाम: लून सिंह मरकाम गृह संख्या : 345 उम्र : 20 लिंग : पुरुष
829	TBE2649044	निर्वाचक का नाम : प्रीता मेरावी पति का नाम: कमलेश मेरावी गृह संख्या : 346 उम्र : 27 लिंग : महिला	830	TBE1940444	निर्वाचक का नाम : अरविंद मेरावी पिता का नाम: चरणसिंह मेरावी गृह संख्या : 346 उम्र : 25 लिंग : पुरुष	831	TBE2501583	निर्वाचक का नाम : सरिता मेरावी पति का नाम: विक्रम सिंह मेरावी गृह संख्या : 347 उम्र : 30 लिंग : महिला

832	TBE2866077
निर्वाचक का नाम : नीतू मेरावी पिता का नाम: दर्शन मेरावी गृह संख्या : 347 उम्र : 20 लिंग : महिला	फोटो उपलब्ध

833	TBE2866838
निर्वाचक का नाम : छत्तर सिंह पट्टावी पिता का नाम: सोन सिंह पट्टावी गृह संख्या : 348 उम्र : 23 लिंग : पुरुष	फोटो उपलब्ध

834	TBE2866713
निर्वाचक का नाम : यशवंती पट्टावी पिता का नाम: सोन सिंह पट्टावी गृह संख्या : 348 उम्र : 21 लिंग : महिला	फोटो उपलब्ध

835	TBE3030848
निर्वाचक का नाम : हेम कुमार पट्टावी पिता का नाम: सोन सिंह पट्टावी गृह संख्या : 348 उम्र : 19 लिंग : पुरुष	फोटो उपलब्ध

836	TBE2648293
निर्वाचक का नाम : लक्ष्मी उईके पति का नाम: मेहर उईके गृह संख्या : 758 उम्र : 26 लिंग : महिला	फोटो उपलब्ध

विधान सभा क्षेत्र की संख्या व नाम : 108-बैहर
घटक I - परिवर्धन सूची 1 (23-12-2025 से 21-02-2026 तक)

837	3	TBE3069861	निर्वाचक का नाम : भगवन पट्टावी पिता का नाम: महादेव पट्टावी गृह संख्या : 348 उम्र : 23 लिंग : पुरुष	फोटो उपलब्ध
838	3	TBE3070273	निर्वाचक का नाम : पंकज मेरावी पिता का नाम: माखन सिंह मेरावी गृह संख्या : 315 उम्र : 18 लिंग : पुरुष	फोटो उपलब्ध
839	1	TBE3073582	निर्वाचक का नाम : गजानंद बिल्सरे पिता का नाम: कन्हैयालाल बिल्सरे गृह संख्या : 03 उम्र : 20 लिंग : पुरुष	फोटो उपलब्ध
840	1	TBE3074432	निर्वाचक का नाम : सोमवती मेरावी पति का नाम: सोहन मेरावी गृह संख्या : 25 उम्र : 25 लिंग : महिला	फोटो उपलब्ध
841	1	TBE3082468	निर्वाचक का नाम : मुकेश कुशरे पिता का नाम: चैन सिंह कुशरे गृह संख्या : 272 उम्र : 24 लिंग : पुरुष	फोटो उपलब्ध
842	3	TBE3089471	निर्वाचक का नाम : शोमवती मेरावी पति का नाम: सोहन मेरावी गृह संख्या : 319 उम्र : 25 लिंग : महिला	फोटो उपलब्ध
843	2	TBE3094422	निर्वाचक का नाम : रतन सिंह मेरावी पिता का नाम: शिवलाल मेरावी गृह संख्या : 224 उम्र : 18 लिंग : पुरुष	फोटो उपलब्ध
844	1	TBE3095957	निर्वाचक का नाम : ज्योति यादव पति का नाम: नरेन्द्र यादव गृह संख्या : 356 उम्र : 23 लिंग : महिला	फोटो उपलब्ध
845	2	TBE3096815	निर्वाचक का नाम : गौतम मेरावी पिता का नाम: हरी लाल मेरावी गृह संख्या : 224 उम्र : 19 लिंग : पुरुष	फोटो उपलब्ध
846	2	TBE3096864	निर्वाचक का नाम : विजय कुमार मेरावी पिता का नाम: हरी लाल मेरावी गृह संख्या : 224 उम्र : 19 लिंग : पुरुष	फोटो उपलब्ध
847	2	TBE3100724	निर्वाचक का नाम : आर्यन पट्टावी पिता का नाम: हीरा लाल पट्टावी गृह संख्या : 229 उम्र : 18 लिंग : पुरुष	फोटो उपलब्ध

निर्वाचकों का विवरण :							
A) मतदाताओं की संख्या :							
	नामावली का प्रकार	निर्वाचक नामावली की पहचान :	मतदाताओं की संख्या :				
			पुरुष	महिला	तृतीय लिंग	कुल	
I	मूल	मूल नामावली	विशेष गहन पुनरीक्षण 2026 की मूल नामावली एवं समस्त अनुपूरकों को एकीकृत कर	414	422	0	836
II	घटक I - परिवर्धन सूची	पूरक 1	विशेष गहन पुनरीक्षण - 2026	8	3	0	11
III	घटक II - विलोपन सूची	पूरक 1	विशेष गहन पुनरीक्षण - 2026	0	1	0	1
IV	लिंग में संशोधन के कारण अंतर			0	0	0	0
पुनरीक्षण के बाद इस नामावली में शुद्ध निर्वाचक (I+II-III+IV)				422	424	0	846
B) संशोधनों की संख्या :							
नामावली का प्रकार	निर्वाचक नामावली की पहचान :	संशोधनों की संख्या :					
पूरक 1	विशेष गहन पुनरीक्षण - 2026	2					

निर्वाचक रजिस्ट्रीकरण अधिकारी द्वारा जारी

E-मृत्यु , S-स्थानांतरित, R-दोहरी प्रविष्टि, M-लापता , Q-अहर्ता नहीं