

निर्वाचक नामावली 2026 S12 मध्य प्रदेश

विधान सभा क्षेत्र की संख्या, नाम व आरक्षण स्थिति : 109 - लांजी (सामान्य)		भाग संख्या : : 307																			
संसदीय निर्वाचन क्षेत्र की संख्या, नाम व आरक्षण स्थिति, जिसमें विधान सभा निर्वाचन क्षेत्र स्थित है : 15 - बालाघाट																					
1. पुनरीक्षण का विवरण																					
पुनरीक्षण का वर्ष :	2026	निर्वाचक नामावली की पहचान :																			
अर्हता तिथि :	01-01-2026	विशेष गहन पुनरीक्षण 2026 की मूल नामावली एवं समस्त अनुपूरकों को एकीकृत कर																			
पुनरीक्षण का स्वरूप :	विशेष गहन पुनरीक्षण 2026																				
प्रकाशन की तिथि :	21-02-2026																				
2. भाग व मतदान क्षेत्र का विवरण :																					
भाग में आने वाले अनुभागों की संख्या और नाम :																					
1-कन्सुली गुलपुर 2-सतोना		<table style="width: 100%; border-collapse: collapse;"> <tr> <td style="width: 60%;">मुख्य शहर / मुख्य ग्राम</td> <td style="width: 40%;">: कन्सुली</td> </tr> <tr> <td>वार्ड</td> <td>:</td> </tr> <tr> <td>पोस्ट ऑफिस</td> <td>: नेवरवाही बी ओ</td> </tr> <tr> <td>पुलिस थाना</td> <td>: लांजी</td> </tr> <tr> <td>स्थानीय संस्था</td> <td>: कन्सुली</td> </tr> <tr> <td>ब्लॉक</td> <td>: लांजी</td> </tr> <tr> <td>जिला</td> <td>: बालाघाट</td> </tr> <tr> <td>पिन कोड</td> <td>: 481222</td> </tr> </table>				मुख्य शहर / मुख्य ग्राम	: कन्सुली	वार्ड	:	पोस्ट ऑफिस	: नेवरवाही बी ओ	पुलिस थाना	: लांजी	स्थानीय संस्था	: कन्सुली	ब्लॉक	: लांजी	जिला	: बालाघाट	पिन कोड	: 481222
मुख्य शहर / मुख्य ग्राम	: कन्सुली																				
वार्ड	:																				
पोस्ट ऑफिस	: नेवरवाही बी ओ																				
पुलिस थाना	: लांजी																				
स्थानीय संस्था	: कन्सुली																				
ब्लॉक	: लांजी																				
जिला	: बालाघाट																				
पिन कोड	: 481222																				
3. मतदान केंद्र का विवरण																					
मतदान केंद्र की संख्या व नाम :		मतदान केन्द्र की विशेष हैसियत (पुरुष/महिला/सामान्य) :		सामान्य																	
307 - कंसुली-2		इस मतदान क्षेत्र के सहायक (ऑक्जिलियरी) मतदान केन्द्रों की संख्या :		0																	
मतदान केंद्र का भवन व पता :																					
ग्राम पंचायत भवन कंसुली																					
4. मतदाताओं की संख्या :																					
आरंभिक क्रम	अंतिम क्रम	मतदाताओं की संख्या																			
संख्या	संख्या	पुरुष	महिला	तृतीय लिंग	कुल																
1	364	190	174	0	364																

निर्वाचक रजिस्ट्रीकरण अधिकारी द्वारा जारी

Nazri Naksha

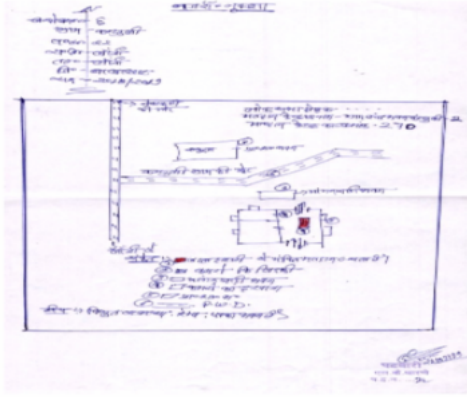

Google Map View



Polling Station Building Front View



मतदान केंद्र के सामने का फ़ोटो



Cad View

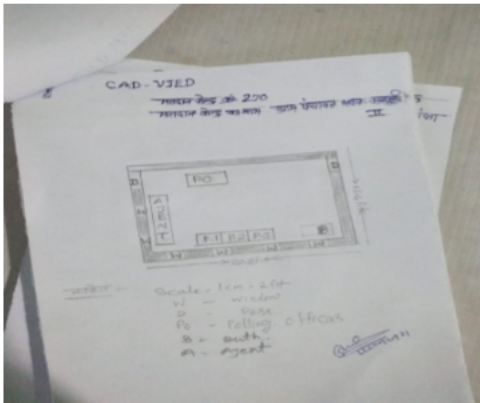

Key MAP View

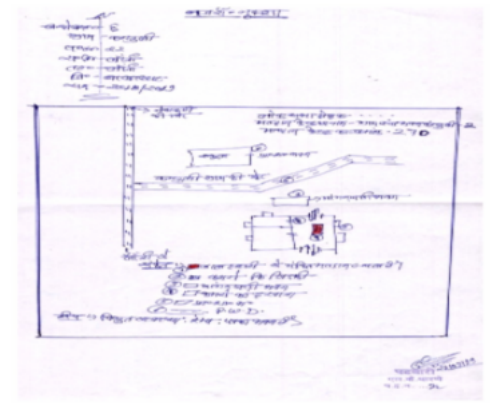

1	MLM5200951	निर्वाचक का नाम : जयवन पति का नाम: महेपाल गृह संख्या : 1 उम्र : 58 लिंग : महिला	फोटो उपलब्ध	2	MLM5200969	निर्वाचक का नाम : जयपाल पिता का नाम: हिरेसिंग गृह संख्या : 1 उम्र : 47 लिंग : पुरुष	फोटो उपलब्ध	3	MLM4912291	निर्वाचक का नाम : कौतिका पति का नाम: जयपाल गृह संख्या : 1 उम्र : 47 लिंग : महिला	फोटो उपलब्ध
4	MLM4912226	निर्वाचक का नाम : सनूका पिता का नाम: हिरेसिंग गृह संख्या : 1 उम्र : 44 लिंग : महिला	फोटो उपलब्ध	5	MLM5201165	निर्वाचक का नाम : किशोर कुमार पिता का नाम: महेपाल गृह संख्या : 1 उम्र : 41 लिंग : पुरुष	फोटो उपलब्ध	6	UYU2845527	निर्वाचक का नाम : ललिताबाई मसराम पति का नाम: किशोर मसराम गृह संख्या : 1 उम्र : 41 लिंग : महिला	फोटो उपलब्ध
7	UYU1253475	निर्वाचक का नाम : केशोलाल पिता का नाम: महेपाल गृह संख्या : 1 उम्र : 32 लिंग : पुरुष	फोटो उपलब्ध	8	UYU2562643	निर्वाचक का नाम : जानकी मसराम पति का नाम: सूरपत मसराम गृह संख्या : 1 उम्र : 31 लिंग : महिला	फोटो उपलब्ध	9	UYU2562650	निर्वाचक का नाम : सूरपत मसराम पिता का नाम: महेपाल मसराम गृह संख्या : 1 उम्र : 31 लिंग : पुरुष	फोटो उपलब्ध
10	UYU2846863	निर्वाचक का नाम : कलमसिंग उईके पिता का नाम: जुगराम उईके गृह संख्या : 2 ख उम्र : 58 लिंग : पुरुष	फोटो उपलब्ध	11	MLM5200977	निर्वाचक का नाम : केहरूलाल पिता का नाम: जुगराम गृह संख्या : 2 उम्र : 57 लिंग : पुरुष	फोटो उपलब्ध	12	MLM5200985	निर्वाचक का नाम : सनिया पति का नाम: केहरूलाल गृह संख्या : 2 उम्र : 54 लिंग : महिला	फोटो उपलब्ध
13	UYU2605293	निर्वाचक का नाम : ममता बाई उईके पति का नाम: चुन्ने लाल गृह संख्या : 2 उम्र : 32 लिंग : महिला	फोटो उपलब्ध	14	UYU1392497	निर्वाचक का नाम : राजेश पिता का नाम: केहरूलाल गृह संख्या : 2 उम्र : 29 लिंग : पुरुष	फोटो उपलब्ध	15	UYU1595727	निर्वाचक का नाम : विद्या उईके पति का नाम: राजकुमार उईके गृह संख्या : 2 उम्र : 27 लिंग : महिला	फोटो उपलब्ध
16	UYU2283232	निर्वाचक का नाम : मुकेश उईके पिता का नाम: सुखिराम उईके गृह संख्या : 2 उम्र : 25 लिंग : पुरुष	फोटो उपलब्ध	17	UYU2845576	निर्वाचक का नाम : राजू उईके पिता का नाम: केहरूलाल उईके गृह संख्या : 2 उम्र : 24 लिंग : महिला	फोटो उपलब्ध	18	UYU2867307	निर्वाचक का नाम : रामकुमार भलावी पिता का नाम: सुकवनसिंग भलावी गृह संख्या : 2क उम्र : 20 लिंग : पुरुष	फोटो उपलब्ध
19	UYU2845493	निर्वाचक का नाम : पुनाराम उईके पिता का नाम: कलमसिंग उईके गृह संख्या : 2/ ख उम्र : 28 लिंग : पुरुष	फोटो उपलब्ध	20	UYU2845592	निर्वाचक का नाम : लक्ष्मी उईके पति का नाम: पुनाराम उईके गृह संख्या : 2ख उम्र : 22 लिंग : महिला	फोटो उपलब्ध	21	UYU2973816	निर्वाचक का नाम : सलिना राजू उईके पति का नाम: राजू उईके गृह संख्या : 02 उम्र : 23 लिंग : महिला	फोटो उपलब्ध
22	UYU2867364	निर्वाचक का नाम : दसरी भलावी पति का नाम: सुकवनसिंग भलावी गृह संख्या : २/क उम्र : 45 लिंग : महिला	फोटो उपलब्ध	23	UYU0901728	निर्वाचक का नाम : राजकुमार उईके पिता का नाम: केहरूलाल उईके गृह संख्या : 02, उम्र : 33 लिंग : पुरुष	फोटो उपलब्ध	24	UYU2912236	निर्वाचक का नाम : दुर्गा उईके पति का नाम: राजेश उईके गृह संख्या : 02 उम्र : 23 लिंग : महिला	फोटो उपलब्ध
25	MLM4912259	निर्वाचक का नाम : फूलोबाई उईके पति का नाम: पवन सिंग गृह संख्या : 2/क उम्र : 62 लिंग : महिला	फोटो उपलब्ध	26	MLM4911814	निर्वाचक का नाम : सुखीराम पिता का नाम: जुगराम गृह संख्या : 2/क उम्र : 47 लिंग : पुरुष	फोटो उपलब्ध	27	MLM5200993	निर्वाचक का नाम : पुस्तकला पति का नाम: सुखीराम गृह संख्या : 2/क उम्र : 43 लिंग : महिला	फोटो उपलब्ध
28	MLM4911806	निर्वाचक का नाम : गोबरू उईके पिता का नाम: पवन सिंग गृह संख्या : 2/क उम्र : 41 लिंग : पुरुष	फोटो उपलब्ध	29	UYU0901736	निर्वाचक का नाम : अंजनी उईके पति का नाम: गोबरू गृह संख्या : 2/क उम्र : 38 लिंग : महिला	फोटो उपलब्ध	30	UYU0553297	निर्वाचक का नाम : सावतराम पिता का नाम: पवनसिंग गृह संख्या : 2/क उम्र : 36 लिंग : पुरुष	फोटो उपलब्ध

31	UY1112689	निर्वाचक का नाम : प्रियंका पति का नाम: समलसिंग गृह संख्या : 2/ख उम्र : 31 लिंग : महिला	32	MLM5139472	निर्वाचक का नाम : सुन्दर पिता का नाम: दुल्लू गृह संख्या : 2/ख उम्र : 62 लिंग : पुरुष	33	MLM4911863	निर्वाचक का नाम : भुरी बाई पति का नाम: सुन्दर गृह संख्या : 2/ख उम्र : 57 लिंग : महिला
34	MLM4912242	निर्वाचक का नाम : धारमीबाई उईके पति का नाम: कलम सिंग गृह संख्या : 2/ख उम्र : 52 लिंग : महिला	35	UY10051037	निर्वाचक का नाम : अनीता पति का नाम: कमल गृह संख्या : 2/ख उम्र : 41 लिंग : महिला	36	MLM5251467	निर्वाचक का नाम : समलसिंग पिता का नाम: सुन्दरलाल गृह संख्या : 2/ख उम्र : 38 लिंग : पुरुष
37	UY10553289	निर्वाचक का नाम : कमलसिंह मसराम पिता का नाम: सुंदरलाल गृह संख्या : 02/खा, उम्र : 37 लिंग : पुरुष	38	UY11253665	निर्वाचक का नाम : चूजेलाल उईके पिता का नाम: कलमसिंग गृह संख्या : 2/ख उम्र : 35 लिंग : पुरुष	39	MLM5201009	निर्वाचक का नाम : साऊ पिता का नाम: निजाम गृह संख्या : 3 उम्र : 66 लिंग : पुरुष
40	MLM4911830	निर्वाचक का नाम : धीरपाल मसराम पिता का नाम: साहू मसराम गृह संख्या : 3 उम्र : 45 लिंग : पुरुष	41	MLM5201017	निर्वाचक का नाम : सुनीता पति का नाम: धीरपाल गृह संख्या : 3 उम्र : 44 लिंग : महिला	42	UY11433747	निर्वाचक का नाम : विनोद मसराम पिता का नाम: धीरपाल मसराम गृह संख्या : 03, उम्र : 27 लिंग : पुरुष
43	UY12918928	निर्वाचक का नाम : रीना मसराम पति का नाम: विनोद मसराम गृह संख्या : 03, उम्र : 25 लिंग : महिला	44	UY12283281	निर्वाचक का नाम : राकेश कुमार मसराम पिता का नाम: धीरपाल मसराम गृह संख्या : 03, उम्र : 25 लिंग : पुरुष	45	MLM5139480	निर्वाचक का नाम : श्रीराम पिता का नाम: इचवा गृह संख्या : 3/क उम्र : 52 लिंग : पुरुष
46	MLM4912366	निर्वाचक का नाम : मीरा बाई पति का नाम: श्रीराम गृह संख्या : 3/क उम्र : 47 लिंग : महिला	47	MLM4912234	निर्वाचक का नाम : रायवन्ता पति का नाम: परदेशी गृह संख्या : 3/ख उम्र : 48 लिंग : महिला	48	MLM5201033	निर्वाचक का नाम : झुनी पति का नाम: रामसिंग गृह संख्या : 4 उम्र : 80 लिंग : महिला
49	MLM5201207	निर्वाचक का नाम : झाडू मसराम पिता का नाम: रामसिंग गृह संख्या : 4 उम्र : 47 लिंग : पुरुष	50	UY11477066	निर्वाचक का नाम : गनपत मसराम पिता का नाम: झाडू सिंह मसराम गृह संख्या : 04 उम्र : 29 लिंग : पुरुष	51	UY12817591	निर्वाचक का नाम : गुणवंत मसराम पति का नाम: गणपत मसराम गृह संख्या : 4 उम्र : 28 लिंग : महिला
52	UY12283224	निर्वाचक का नाम : सीमा मसराम पिता का नाम: धाडुलाल मसराम गृह संख्या : 4 उम्र : 24 लिंग : महिला	53	UY12709434	निर्वाचक का नाम : दिपक मसराम पिता का नाम: झाडू मसराम गृह संख्या : 4 उम्र : 23 लिंग : पुरुष	54	MLM5201066	निर्वाचक का नाम : बेनीराम पिता का नाम: गुहा गृह संख्या : 5 उम्र : 52 लिंग : पुरुष
55	MLM4911855	निर्वाचक का नाम : श्रीराम पिता का नाम: गुन्हा गृह संख्या : 5 उम्र : 52 लिंग : पुरुष	56	MLM4912374	निर्वाचक का नाम : मुन्नी पति का नाम: श्रीराम गृह संख्या : 5 उम्र : 52 लिंग : महिला	57	UY11990530	निर्वाचक का नाम : रजनीबाई पति का नाम: रामदास गृह संख्या : 5 उम्र : 48 लिंग : महिला
58	UY10813600	निर्वाचक का नाम : ममता पति का नाम: झाडू गृह संख्या : 5 उम्र : 47 लिंग : महिला	59	MLM4912283	निर्वाचक का नाम : सुषमा बाई पति का नाम: बेनीराम गृह संख्या : 5 उम्र : 47 लिंग : महिला	60	UY11451145	निर्वाचक का नाम : यशोदा चौरे पति का नाम: सुनिल चौरे गृह संख्या : 5 उम्र : 33 लिंग : महिला

61	UY Y1552181	निर्वाचक का नाम : सुनील चौरे पिता का नाम: श्रीराम चौरे गृह संख्या : 5 उम्र : 30 लिंग : पुरुष	62	MLM5201223	निर्वाचक का नाम : धरम पिता का नाम: रामू गृह संख्या : 6 उम्र : 55 लिंग : पुरुष	63	MLM4912382	निर्वाचक का नाम : पीरम पिता का नाम: रामू गृह संख्या : 6 उम्र : 52 लिंग : पुरुष
64	MLM5201231	निर्वाचक का नाम : भूमी पति का नाम: धरम गृह संख्या : 6 उम्र : 52 लिंग : महिला	65	MLM5251475	निर्वाचक का नाम : मंगरु मसराम पिता का नाम: रामू मसराम गृह संख्या : 6 उम्र : 40 लिंग : पुरुष	66	UY Y1477124	निर्वाचक का नाम : रमसी मसकोले पति का नाम: प्रेमलाल मसकोले गृह संख्या : 6 उम्र : 39 लिंग : महिला
67	UY Y1112945	निर्वाचक का नाम : लता पति का नाम: मंगरू गृह संख्या : 06 उम्र : 36 लिंग : महिला	68	UY Y2510063	निर्वाचक का नाम : ज्योति मसराम पति का नाम: केशीलाल मसराम गृह संख्या : 6 उम्र : 31 लिंग : महिला	69	UY Y2874329	निर्वाचक का नाम : संतोषी मसकोले पति का नाम: रितेश मसकोले गृह संख्या : 6 उम्र : 29 लिंग : महिला
70	UY Y1477116	निर्वाचक का नाम : रितेश मसकोले पिता का नाम: प्रेमलाल मसकोले गृह संख्या : 06 उम्र : 27 लिंग : पुरुष	71	UY Y2283208	निर्वाचक का नाम : चम्पा पिता का नाम: धरमलाल गृह संख्या : 6 उम्र : 25 लिंग : महिला	72	UY Y2510071	निर्वाचक का नाम : शलिब पिता का नाम: धर्मलाल गृह संख्या : 6 उम्र : 23 लिंग : महिला
73	MLM5201173	निर्वाचक का नाम : पंचम पिता का नाम: आसाराम गृह संख्या : 7 उम्र : 47 लिंग : पुरुष	74	MLM4912457	निर्वाचक का नाम : मूलचन्द पिता का नाम: फदाली गृह संख्या : 8 उम्र : 54 लिंग : पुरुष	75	MLM5201330	निर्वाचक का नाम : शीला पति का नाम: मूलचन्द गृह संख्या : 8 उम्र : 51 लिंग : महिला
76	MLM5251533	निर्वाचक का नाम : बीरबल पिता का नाम: फदाली गृह संख्या : 8 उम्र : 49 लिंग : पुरुष	77	MLM5251541	निर्वाचक का नाम : जयशिला पति का नाम: बिरबल गृह संख्या : 8 उम्र : 45 लिंग : महिला	78	MLM5251483	निर्वाचक का नाम : सरादू पिता का नाम: फदाली गृह संख्या : 8 उम्र : 41 लिंग : पुरुष
79	UY Y2638369	निर्वाचक का नाम : रीता मसकोले पति का नाम: सरादू मसकोले गृह संख्या : 8 उम्र : 33 लिंग : महिला	80	UY Y2642338	निर्वाचक का नाम : प्रदीप मसराम पिता का नाम: बिरबल मसराम गृह संख्या : 8 उम्र : 25 लिंग : पुरुष	81	MLM5201108	निर्वाचक का नाम : अनुसूया पति का नाम: मेहतर गृह संख्या : 9 उम्र : 76 लिंग : महिला
82	MLM5201249	निर्वाचक का नाम : रामदास पिता का नाम: मेहतर गृह संख्या : 9 उम्र : 51 लिंग : पुरुष	83	MLM4912440	निर्वाचक का नाम : राजू पिता का नाम: मेहतर गृह संख्या : 9 उम्र : 46 लिंग : पुरुष	84	MLM4912390	निर्वाचक का नाम : इन्दिरा पति का नाम: मेहेश गृह संख्या : 9 उम्र : 45 लिंग : महिला
85	MLM4912325	निर्वाचक का नाम : शिला पति का नाम: राजू गृह संख्या : 9 उम्र : 41 लिंग : महिला	86	UY Y2603314	निर्वाचक का नाम : अरविंद गडपायले पिता का नाम: महेश गृह संख्या : 9 उम्र : 23 लिंग : पुरुष	87	MLM5201801	निर्वाचक का नाम : मूलचन्द पिता का नाम: गोपाल गृह संख्या : 10 उम्र : 61 लिंग : पुरुष
88	MLM5201827	निर्वाचक का नाम : ललिता गडपायले पति का नाम: मूलचंद गडपायले गृह संख्या : 10 उम्र : 61 लिंग : महिला	89	UY Y0901744	निर्वाचक का नाम : रीना पति का नाम: छबीलाल गृह संख्या : 10 उम्र : 38 लिंग : महिला	90	UY Y0768689	निर्वाचक का नाम : महेन्द्र कुमार पिता का नाम: मुलचंद गृह संख्या : 10 उम्र : 36 लिंग : पुरुष

91	UY2283182	निर्वाचक का नाम : मनोज गडपाले पिता का नाम: हरिचंद गडपाले गृह संख्या : 10 उम्र : 34 लिंग : पुरुष	फोटो उपलब्ध	92	UY0768697	निर्वाचक का नाम : छबीलाल पिता का नाम: मुलचंद गृह संख्या : 10 उम्र : 34 लिंग : पुरुष	फोटो उपलब्ध	93	UY1112812	निर्वाचक का नाम : ऋतु पति का नाम: महेन्द्र कुमार गृह संख्या : 10 उम्र : 31 लिंग : महिला	फोटो उपलब्ध
94	UY2964740	निर्वाचक का नाम : ताराचंद गडपायले पिता का नाम: गोपाल गडपायले गृह संख्या : 10/01 उम्र : 61 लिंग : पुरुष	फोटो उपलब्ध	95	UY2980613	निर्वाचक का नाम : ताराचंद गडपाले पिता का नाम: गोपाल गडपाले गृह संख्या : 10/1 उम्र : 60 लिंग : पुरुष	फोटो उपलब्ध	96	MLM5002688	निर्वाचक का नाम : पुस्तकला गडपाले पति का नाम: ताराचंद गडपाले गृह संख्या : 10/1 उम्र : 46 लिंग : महिला	फोटो उपलब्ध
97	UY0768705	निर्वाचक का नाम : दिलीप कुमार पिता का नाम: ताराचंद गृह संख्या : 10/1 उम्र : 40 लिंग : पुरुष	फोटो उपलब्ध	98	UY0768713	निर्वाचक का नाम : अनंदा पति का नाम: दिलीप कुमार गृह संख्या : 10/1 उम्र : 38 लिंग : महिला	फोटो उपलब्ध	99	UY1253673	निर्वाचक का नाम : लोकेश कुमार पिता का नाम: ताराचन्द गृह संख्या : 10/1 उम्र : 33 लिंग : पुरुष	फोटो उपलब्ध
100	UY1412121	निर्वाचक का नाम : मुकेश गडपायले पिता का नाम: ताराचंद गडपायले गृह संख्या : 10/1, उम्र : 31 लिंग : पुरुष	फोटो उपलब्ध	101	UY2562676	निर्वाचक का नाम : सूर्यकांता गडपायले पति का नाम: मुकेश गडपायले गृह संख्या : 10/1 उम्र : 28 लिंग : महिला	फोटो उपलब्ध	102	MLM5201835	निर्वाचक का नाम : हरिचंद गडपायले पिता का नाम: गोपाल गृह संख्या : 10/2 उम्र : 56 लिंग : पुरुष	फोटो उपलब्ध
103	MLM5201819	निर्वाचक का नाम : यादवराव गडपायले पिता का नाम: गोपाल गृह संख्या : 10/2 उम्र : 49 लिंग : पुरुष	फोटो उपलब्ध	104	UY1412139	निर्वाचक का नाम : सतवंतीन गडपायले पति का नाम: यादवराव गडपायले गृह संख्या : 10/2 उम्र : 44 लिंग : महिला	फोटो उपलब्ध	105	UY1595750	निर्वाचक का नाम : सीमा गडपायले पति का नाम: मनोज गडपायले गृह संख्या : 10/2 उम्र : 28 लिंग : महिला	फोटो उपलब्ध
106	MLM5201124	निर्वाचक का नाम : जैना गडपायले पति का नाम: चमारुलाल गडपायले गृह संख्या : 11 उम्र : 73 लिंग : महिला	फोटो उपलब्ध	107	MLM5201132	निर्वाचक का नाम : गणेश पिता का नाम: चमरुलाल गृह संख्या : 11 उम्र : 49 लिंग : पुरुष	फोटो उपलब्ध	108	MLM4912267	निर्वाचक का नाम : जयशिला पति का नाम: गणेश गृह संख्या : 11 उम्र : 46 लिंग : महिला	फोटो उपलब्ध
109	MLM4911798	निर्वाचक का नाम : नरेश पिता का नाम: चमरु लाल गृह संख्या : 11 उम्र : 45 लिंग : पुरुष	फोटो उपलब्ध	110	MLM4912317	निर्वाचक का नाम : सुकमी बाई पति का नाम: नरेश गृह संख्या : 11 उम्र : 43 लिंग : महिला	फोटो उपलब्ध	111	UY2510097	निर्वाचक का नाम : अनिल गडपायले पिता का नाम: नरेश गडपायले गृह संख्या : 11 उम्र : 23 लिंग : पुरुष	फोटो उपलब्ध
112	UY2976827	निर्वाचक का नाम : दिव्या गडपायले पति का नाम: अनिल गडपायले गृह संख्या : 11 उम्र : 20 लिंग : महिला	फोटो उपलब्ध	113	UY1477132	निर्वाचक का नाम : रामप्रसाद ब्रसकोले पिता का नाम: कामू ब्रसकोले गृह संख्या : 13 उम्र : 39 लिंग : पुरुष	फोटो उपलब्ध	114	UY1477074	निर्वाचक का नाम : माधुरी ब्रसकोले पति का नाम: रामप्रसाद ब्रसकोले गृह संख्या : 13 उम्र : 37 लिंग : महिला	फोटो उपलब्ध
115	UY1171792	निर्वाचक का नाम : संजु पति का नाम: सावतराम गृह संख्या : 21/क उम्र : 34 लिंग : महिला	फोटो उपलब्ध	116	UY2277754	निर्वाचक का नाम : कमल तेकाम पिता का नाम: शुकुराम तेकाम गृह संख्या : 24 उम्र : 35 लिंग : पुरुष	फोटो उपलब्ध	117	UY2915064	निर्वाचक का नाम : सुभाष टेकाम पिता का नाम: कमलसिंह टेकाम गृह संख्या : 111, उम्र : 22 लिंग : पुरुष	फोटो उपलब्ध

118	UY91979087	निर्वाचक का नाम : सलमा शेख पति का नाम: मो इसराईल गृह संख्या : 1 उम्र : 70 लिंग : महिला	फोटो उपलब्ध	119	MLM5141825	निर्वाचक का नाम : मो जुनेद पिता का नाम: मो ईसराईल गृह संख्या : 1 उम्र : 41 लिंग : पुरुष	फोटो उपलब्ध	120	UY91171826	निर्वाचक का नाम : रूहीना अंजुम पति का नाम: जुनेद शेख गृह संख्या : 1 उम्र : 37 लिंग : महिला	फोटो उपलब्ध
121	UY90899856	निर्वाचक का नाम : मोहम्मद रमीज़ राजा शेख पिता का नाम: मो इसराईल गृह संख्या : 01 उम्र : 33 लिंग : पुरुष	फोटो उपलब्ध	122	UY92562718	निर्वाचक का नाम : शबनम शेख पति का नाम: रमीज़ गृह संख्या : 1 उम्र : 29 लिंग : महिला	फोटो उपलब्ध	123	UY91676444	निर्वाचक का नाम : सलमान पिता का नाम: नशिमखा गृह संख्या : 5 उम्र : 28 लिंग : पुरुष	फोटो उपलब्ध
124	UY91979103	निर्वाचक का नाम : दिलावरखां पिता का नाम: सलावतखां गृह संख्या : 5/1 उम्र : 52 लिंग : पुरुष	फोटो उपलब्ध	125	UY92241586	निर्वाचक का नाम : रफीक खॉ पिता का नाम: सलावत खॉ गृह संख्या : 5/1 उम्र : 49 लिंग : पुरुष	फोटो उपलब्ध	126	MLM5141437	निर्वाचक का नाम : रजिया सुल्ताना खान पति का नाम: रफीक खान गृह संख्या : 5/1 उम्र : 41 लिंग : महिला	फोटो उपलब्ध
127	UY91979129	निर्वाचक का नाम : नसीमखां पिता का नाम: शेरखां गृह संख्या : 5/2 उम्र : 62 लिंग : पुरुष	फोटो उपलब्ध	128	UY90066712	निर्वाचक का नाम : निसारखां पिता का नाम: शेरखां गृह संख्या : 5/2 उम्र : 58 लिंग : पुरुष	फोटो उपलब्ध	129	UY92241511	निर्वाचक का नाम : कुरेशाबेगम पति का नाम: निशारखां गृह संख्या : 5/2 उम्र : 56 लिंग : महिला	फोटो उपलब्ध
130	MLM5072145	निर्वाचक का नाम : रुकसाना खॉ पति का नाम: नसीमखान गृह संख्या : 5/2 उम्र : 51 लिंग : महिला	फोटो उपलब्ध	131	UY92059301	निर्वाचक का नाम : किसनू कावरे पिता का नाम: भैयालाल गृह संख्या : 6 उम्र : 56 लिंग : पुरुष	फोटो उपलब्ध	132	UY91972439	निर्वाचक का नाम : रमलाबाई पति का नाम: किसनु गृह संख्या : 6 उम्र : 54 लिंग : महिला	फोटो उपलब्ध
133	MLM5072152	निर्वाचक का नाम : विष्णु कावरे पिता का नाम: भैयालाल गृह संख्या : 6 उम्र : 49 लिंग : पुरुष	फोटो उपलब्ध	134	MLM5141262	निर्वाचक का नाम : अंकाल पिता का नाम: भैयालाल गृह संख्या : 6 उम्र : 46 लिंग : पुरुष	फोटो उपलब्ध	135	MLM5141270	निर्वाचक का नाम : सरस्वती बाई पति का नाम: अंकाल गृह संख्या : 6 उम्र : 42 लिंग : महिला	फोटो उपलब्ध
136	MLM5072160	निर्वाचक का नाम : सुनिताबाई कावरे पति का नाम: विष्णु गृह संख्या : 6 उम्र : 42 लिंग : महिला	फोटो उपलब्ध	137	UY90899864	निर्वाचक का नाम : अशोककुमार पिता का नाम: किसनु गृह संख्या : 6 उम्र : 34 लिंग : पुरुष	फोटो उपलब्ध	138	UY91595735	निर्वाचक का नाम : संगीता कावरे पति का नाम: अशोक कावरे गृह संख्या : 6 उम्र : 31 लिंग : महिला	फोटो उपलब्ध
139	UY92802668	निर्वाचक का नाम : लक्ष्मी मर्सकोले पति का नाम: कुमेश ब्रसकोले गृह संख्या : 6 उम्र : 31 लिंग : महिला	फोटो उपलब्ध	140	UY92889202	निर्वाचक का नाम : सीताराम ठाकरे पिता का नाम: नत्थूलाल ठाकरे गृह संख्या : 6 उम्र : 30 लिंग : पुरुष	फोटो उपलब्ध	141	UY92562684	निर्वाचक का नाम : मनोज कावरे पिता का नाम: अंकल गृह संख्या : 6 उम्र : 23 लिंग : पुरुष	फोटो उपलब्ध
142	UY92809929	निर्वाचक का नाम : नैहा कावरे पिता का नाम: विष्णु कावरे गृह संख्या : 6 उम्र : 23 लिंग : महिला	फोटो उपलब्ध	143	UY92953248	निर्वाचक का नाम : श्यामलता कावरे पति का नाम: मनोज कावरे गृह संख्या : 6 उम्र : 23 लिंग : महिला	फोटो उपलब्ध	144	UY92589695	निर्वाचक का नाम : रोहित कावरे पिता का नाम: किशनू गृह संख्या : 6 उम्र : 22 लिंग : पुरुष	फोटो उपलब्ध
145	UY92806545	निर्वाचक का नाम : कमलेश कावरे पिता का नाम: किशनू कावरे गृह संख्या : 6 उम्र : 22 लिंग : पुरुष	फोटो उपलब्ध	146	UY91965300	निर्वाचक का नाम : जयचंद बाहे पिता का नाम: हंसाराम गृह संख्या : 7 उम्र : 54 लिंग : पुरुष	फोटो उपलब्ध	147	MLM4678405	निर्वाचक का नाम : सरस्वती बाहे पति का नाम: जयचंद गृह संख्या : 7 उम्र : 46 लिंग : महिला	फोटो उपलब्ध

148	UY0899872	निर्वाचक का नाम : ईसवती पति का नाम: विनोदकुमार गृह संख्या : 7 उम्र : 36 लिंग : महिला	फोटो उपलब्ध	149	UY0766998	निर्वाचक का नाम : विनोदकुमार पिता का नाम: जयचंद गृह संख्या : 7 उम्र : 34 लिंग : पुरुष	फोटो उपलब्ध	150	UY1392521	निर्वाचक का नाम : परदेशी बाहे पिता का नाम: जयचंद बाहे गृह संख्या : 7 उम्र : 32 लिंग : पुरुष	फोटो उपलब्ध
151	UY1630268	निर्वाचक का नाम : डिलेश्वरी बाहे पति का नाम: परदेशी बाहे गृह संख्या : 7 उम्र : 29 लिंग : महिला	फोटो उपलब्ध	152	UY1965326	निर्वाचक का नाम : बरिक् राम कावरे पिता का नाम: हरिलाल गृह संख्या : 8 उम्र : 55 लिंग : पुरुष	फोटो उपलब्ध	153	UY1965284	निर्वाचक का नाम : मुनईबाई पति का नाम: बारीकराम गृह संख्या : 8 उम्र : 52 लिंग : महिला	फोटो उपलब्ध
154	MLM5257316	निर्वाचक का नाम : सोने लाल पिता का नाम: बारीक राम गृह संख्या : 8 उम्र : 37 लिंग : पुरुष	फोटो उपलब्ध	155	UY0812610	निर्वाचक का नाम : सतवतीन पति का नाम: सोनेलाल गृह संख्या : 8 उम्र : 35 लिंग : महिला	फोटो उपलब्ध	156	UY1694678	निर्वाचक का नाम : रामकली पति का नाम: सोनुलाल गृह संख्या : 8 उम्र : 30 लिंग : महिला	फोटो उपलब्ध
157	UY2555480	निर्वाचक का नाम : सोनूलाल कावरे पिता का नाम: बारीकराम गृह संख्या : 8 उम्र : 30 लिंग : पुरुष	फोटो उपलब्ध	158	UY1965250	निर्वाचक का नाम : लालजी बाहे पिता का नाम: पूरनलाल गृह संख्या : 9 उम्र : 47 लिंग : पुरुष	फोटो उपलब्ध	159	MLM4912424	निर्वाचक का नाम : प्रेमबती पति का नाम: लालजी गृह संख्या : 9 उम्र : 46 लिंग : महिला	फोटो उपलब्ध
160	UY2808970	निर्वाचक का नाम : आकाश बाहे पिता का नाम: लालजी बाहे गृह संख्या : 9 उम्र : 21 लिंग : पुरुष	फोटो उपलब्ध	161	UY2215556	निर्वाचक का नाम : जेतूलाल पिता का नाम: कुंवरलाल गृह संख्या : 10 उम्र : 75 लिंग : पुरुष	फोटो उपलब्ध	162	UY1990324	निर्वाचक का नाम : बतीबाई पति का नाम: जेतूलाल गृह संख्या : 10 उम्र : 68 लिंग : महिला	फोटो उपलब्ध
163	UY0766469	निर्वाचक का नाम : पार्वती कावरे पति का नाम: मोतीलाल गृह संख्या : 10 उम्र : 47 लिंग : महिला	फोटो उपलब्ध	164	MLM5072079	निर्वाचक का नाम : मुन्नुलाल कावरे पिता का नाम: जेतू गृह संख्या : 10 उम्र : 45 लिंग : पुरुष	फोटो उपलब्ध	165	MLM5072087	निर्वाचक का नाम : अनीताबाई कावरे पिता का नाम: मुन्नुलाल गृह संख्या : 10 उम्र : 41 लिंग : महिला	फोटो उपलब्ध
166	UY1425099	निर्वाचक का नाम : मोती लाल कावरे पिता का नाम: जेतूलाल कावरे गृह संख्या : 10 उम्र : 40 लिंग : पुरुष	फोटो उपलब्ध	167	UY2808582	निर्वाचक का नाम : जितेन्द्र कावरे पिता का नाम: मोतीलाल कावरे गृह संख्या : 10 उम्र : 30 लिंग : पुरुष	फोटो उपलब्ध	168	UY2807667	निर्वाचक का नाम : लता कावरे पति का नाम: जितेन्द्र कावरे गृह संख्या : 10 उम्र : 28 लिंग : महिला	फोटो उपलब्ध
169	UY2277747	निर्वाचक का नाम : रिकेशकुमार कावरे पिता का नाम: मोतीलाल कावरे गृह संख्या : 10 उम्र : 26 लिंग : पुरुष	फोटो उपलब्ध	170	UY2809531	निर्वाचक का नाम : मुकेशकुमार कावरे पिता का नाम: मुन्नुलाल कावरे गृह संख्या : 10 उम्र : 23 लिंग : पुरुष	फोटो उपलब्ध	171	UY2966331	निर्वाचक का नाम : कविता कावरे पति का नाम: मुकेश कावरे गृह संख्या : 10 उम्र : 23 लिंग : महिला	फोटो उपलब्ध
172	UY2802791	निर्वाचक का नाम : गुनिराम कावरे पिता का नाम: मुन्नुलाल कावरे गृह संख्या : 10 उम्र : 20 लिंग : पुरुष	फोटो उपलब्ध	173	UY1965367	निर्वाचक का नाम : शांताबाई पति का नाम: कलाराम गृह संख्या : 11/1 उम्र : 68 लिंग : महिला	फोटो उपलब्ध	174	UY1965342	निर्वाचक का नाम : इशूलाल कावरे पिता का नाम: कुंवरलाल गृह संख्या : 11/2 उम्र : 67 लिंग : पुरुष	फोटो उपलब्ध
175	MLM0018853	निर्वाचक का नाम : शांतीबाई कावरे पति का नाम: ईसूलाल गृह संख्या : 11/2 उम्र : 55 लिंग : महिला	फोटो उपलब्ध	176	MLM5257324	निर्वाचक का नाम : भरत लाल पिता का नाम: कूशु लाल गृह संख्या : 11/2 उम्र : 38 लिंग : पुरुष	फोटो उपलब्ध	177	UY1392505	निर्वाचक का नाम : संगीता कावरे पति का नाम: भरतलाल कावरे गृह संख्या : 11/2 उम्र : 31 लिंग : महिला	फोटो उपलब्ध

178	UY1965334	निर्वाचक का नाम : रजलीबाई बाहे पति का नाम: मांहय्या गृह संख्या : 12/1 उम्र : 80 लिंग : महिला	फोटो उपलब्ध	179	UY1780816	निर्वाचक का नाम : सुनऊ पिता का नाम: महिग्या गृह संख्या : 12/1 उम्र : 49 लिंग : पुरुष	फोटो उपलब्ध	180	MLM5072061	निर्वाचक का नाम : कलवनबाई पति का नाम: सुनऊ गृह संख्या : 12/1 उम्र : 44 लिंग : महिला	फोटो उपलब्ध
181	MLM4911327	निर्वाचक का नाम : पुनऊ बाहे पिता का नाम: मांहय्या बाहे गृह संख्या : 12/1 उम्र : 44 लिंग : पुरुष	फोटो उपलब्ध	182	UY0552950	निर्वाचक का नाम : मंगरी बाहे पति का नाम: पुनऊ बाहे गृह संख्या : 12/1 उम्र : 41 लिंग : महिला	फोटो उपलब्ध	183	UY1990365	निर्वाचक का नाम : झांगू पिता का नाम: रूपचंद गृह संख्या : 12/2 उम्र : 80 लिंग : पुरुष	फोटो उपलब्ध
184	UY1990225	निर्वाचक का नाम : डेलूबाई पति का नाम: झांगू गृह संख्या : 12/2 उम्र : 77 लिंग : महिला	फोटो उपलब्ध	185	MLM5257332	निर्वाचक का नाम : कलवंतीन पति का नाम: चमारू लाल गृह संख्या : 12/2 उम्र : 40 लिंग : महिला	फोटो उपलब्ध	186	MLM5257340	निर्वाचक का नाम : चमारू लाल पिता का नाम: झांगू गृह संख्या : 12/2 उम्र : 38 लिंग : पुरुष	फोटो उपलब्ध
187	UY0899898	निर्वाचक का नाम : दुर्गा बाहे पति का नाम: कुमार बाहे गृह संख्या : 12/2 उम्र : 34 लिंग : महिला	फोटो उपलब्ध	188	UY0698191	निर्वाचक का नाम : कमला पति का नाम: मंगलसिंह गृह संख्या : 13 उम्र : 70 लिंग : महिला	फोटो उपलब्ध	189	UY0698209	निर्वाचक का नाम : कौतिका पति का नाम: दुर्गासिंह गृह संख्या : 13 उम्र : 46 लिंग : महिला	फोटो उपलब्ध
190	UY0899906	निर्वाचक का नाम : छत्तरसिंह पिता का नाम: मंगलसिंह गृह संख्या : 13 उम्र : 38 लिंग : पुरुष	फोटो उपलब्ध	191	UY0899914	निर्वाचक का नाम : सूरजसिंग पुसाम पिता का नाम: मंगलसिंह गृह संख्या : 13 उम्र : 37 लिंग : पुरुष	फोटो उपलब्ध	192	UY0990812	निर्वाचक का नाम : कौशल्या पुसाम पति का नाम: छत्तर सिंह पुसाम गृह संख्या : 13 उम्र : 36 लिंग : महिला	फोटो उपलब्ध
193	UY1433770	निर्वाचक का नाम : संगीता पुसाम पति का नाम: सूरजसिंह पुसाम गृह संख्या : 13 उम्र : 32 लिंग : महिला	फोटो उपलब्ध	194	UY2726479	निर्वाचक का नाम : विद्या पुसाम पिता का नाम: गुलाब पुसाम गृह संख्या : 13 उम्र : 31 लिंग : महिला	फोटो उपलब्ध	195	UY1412147	निर्वाचक का नाम : गुलाब पुसाम पिता का नाम: मंगल सिंह पुसाम गृह संख्या : 13 उम्र : 30 लिंग : पुरुष	फोटो उपलब्ध
196	UY1676469	निर्वाचक का नाम : सुनील पिता का नाम: दुर्गाप्रसाद गृह संख्या : 13 उम्र : 29 लिंग : पुरुष	फोटो उपलब्ध	197	UY2978641	निर्वाचक का नाम : संदीप पुसाम माता का नाम: दुर्गासिंह पुसाम गृह संख्या : 13 उम्र : 23 लिंग : पुरुष	फोटो उपलब्ध	198	UY2562692	निर्वाचक का नाम : दिलीप पुसाम पिता का नाम: दुर्गा प्रसाद गृह संख्या : 13 उम्र : 23 लिंग : पुरुष	फोटो उपलब्ध
199	UY1965417	निर्वाचक का नाम : रूपचंद पिता का नाम: आसाराम गृह संख्या : 14 उम्र : 49 लिंग : पुरुष	फोटो उपलब्ध	200	UY2874345	निर्वाचक का नाम : शकुन उईके पति का नाम: सुकचरण उईके गृह संख्या : 14 उम्र : 48 लिंग : महिला	फोटो उपलब्ध	201	MLM5141254	निर्वाचक का नाम : कमलाबाई पति का नाम: रूपचंद गृह संख्या : 14 उम्र : 46 लिंग : महिला	फोटो उपलब्ध
202	UY1630235	निर्वाचक का नाम : संजीव उइके पिता का नाम: रूपचंद उइके गृह संख्या : 14 उम्र : 29 लिंग : पुरुष	फोटो उपलब्ध	203	UY2806511	निर्वाचक का नाम : प्रलाफ उइके पिता का नाम: रूपचंद उइके गृह संख्या : 14 उम्र : 23 लिंग : पुरुष	फोटो उपलब्ध	204	UY1676402	निर्वाचक का नाम : अशोक पिता का नाम: कुवरसिंह गृह संख्या : 15 उम्र : 28 लिंग : पुरुष	फोटो उपलब्ध
205	UY1965391	निर्वाचक का नाम : कुंवरसिंह पिता का नाम: बाबुलाल गृह संख्या : 15/1 उम्र : 65 लिंग : पुरुष	फोटो उपलब्ध	206	MLM5141932	निर्वाचक का नाम : संतुराबाई पति का नाम: कुंवरसिंह गृह संख्या : 15/1 उम्र : 60 लिंग : महिला	फोटो उपलब्ध	207	UY1109834	निर्वाचक का नाम : सन्तोष पिता का नाम: कुंवरसिंह गृह संख्या : 15/1 उम्र : 32 लिंग : पुरुष	फोटो उपलब्ध

208	UY2881597	निर्वाचक का नाम : रीना पूसाम पति का नाम: संतोष पूसाम गृह संख्या : 15/1 उम्र : 28 लिंग : महिला	फोटो उपलब्ध	209	UY2562700	निर्वाचक का नाम : राजकुमार पूसम पिता का नाम: कुवरसिंग गृह संख्या : 15/1 उम्र : 27 लिंग : पुरुष	फोटो उपलब्ध	210	UY1972520	निर्वाचक का नाम : भवरसिंग पिता का नाम: बाबुलाल गृह संख्या : 15/2 उम्र : 55 लिंग : पुरुष	फोटो उपलब्ध
211	UY2241594	निर्वाचक का नाम : समलबाई पति का नाम: भंवरसिंह गृह संख्या : 15/2 उम्र : 53 लिंग : महिला	फोटो उपलब्ध	212	UY1552249	निर्वाचक का नाम : निर्मला पुसाम पिता का नाम: भवरसिंग पुसाम गृह संख्या : 15/2 उम्र : 31 लिंग : महिला	फोटो उपलब्ध	213	UY2808509	निर्वाचक का नाम : रामसिंह पूसाम पिता का नाम: भवरसिंग पूसाम गृह संख्या : 15/2 उम्र : 29 लिंग : पुरुष	फोटो उपलब्ध
214	UY2808392	निर्वाचक का नाम : रामेश्वर पूसाम पिता का नाम: भवरसिंह पूसाम गृह संख्या : 15/2 उम्र : 27 लिंग : पुरुष	फोटो उपलब्ध	215	UY2603322	निर्वाचक का नाम : दिनेश पूसम पिता का नाम: भवरसिंह गृह संख्या : 15/2 उम्र : 25 लिंग : पुरुष	फोटो उपलब्ध	216	MLM5172812	निर्वाचक का नाम : सुनीता पूसाम पति का नाम: तिलक गृह संख्या : 16 उम्र : 51 लिंग : महिला	फोटो उपलब्ध
217	UY2808186	निर्वाचक का नाम : धर्मेन्द्र पुसाम पिता का नाम: गेंदसिंग पुसाम गृह संख्या : 16 उम्र : 24 लिंग : पुरुष	फोटो उपलब्ध	218	UY2241602	निर्वाचक का नाम : धनूसिंग पिता का नाम: शेरसिंह गृह संख्या : 16/1 उम्र : 57 लिंग : पुरुष	फोटो उपलब्ध	219	UY1979178	निर्वाचक का नाम : तिलकसिंह पिता का नाम: शेरसिंह गृह संख्या : 16/1 उम्र : 54 लिंग : पुरुष	फोटो उपलब्ध
220	MLM5172853	निर्वाचक का नाम : पंचीबाई पति का नाम: धनूसिंग गृह संख्या : 16/1 उम्र : 47 लिंग : महिला	फोटो उपलब्ध	221	UY2964757	निर्वाचक का नाम : जयवंती पुसाम पति का नाम: जयेंद्र पुसाम गृह संख्या : 16/01 उम्र : 24 लिंग : महिला	फोटो उपलब्ध	222	UY2589703	निर्वाचक का नाम : जयेंद्र पूसम पिता का नाम: धनु गृह संख्या : 16/1 उम्र : 22 लिंग : पुरुष	फोटो उपलब्ध
223	UY1965532	निर्वाचक का नाम : गेंदसिंह पिता का नाम: शेरसिंह गृह संख्या : 16/2 उम्र : 60 लिंग : पुरुष	फोटो उपलब्ध	224	UY1965508	निर्वाचक का नाम : ईमला पति का नाम: गेंदसिंह गृह संख्या : 16/2 उम्र : 57 लिंग : महिला	फोटो उपलब्ध	225	UY0552695	निर्वाचक का नाम : जितेंद्र पिता का नाम: गेंदसिंग गृह संख्या : 16/2 उम्र : 37 लिंग : पुरुष	फोटो उपलब्ध
226	UY2804581	निर्वाचक का नाम : कविता पुसाम पति का नाम: जितेंद्र पूसाम गृह संख्या : 16/2 उम्र : 25 लिंग : महिला	फोटो उपलब्ध	227	UY1965474	निर्वाचक का नाम : बारोबाई पति का नाम: बिरसिंग गृह संख्या : 16/3 उम्र : 67 लिंग : महिला	फोटो उपलब्ध	228	UY0766477	निर्वाचक का नाम : रतीराम पिता का नाम: पुसऊ गृह संख्या : 17 उम्र : 83 लिंग : पुरुष	फोटो उपलब्ध
229	UY0766485	निर्वाचक का नाम : सैजाबाई पति का नाम: रतीराम गृह संख्या : 17 उम्र : 81 लिंग : महिला	फोटो उपलब्ध	230	UY0066720	निर्वाचक का नाम : मुन्नू पिता का नाम: रतीराम गृह संख्या : 17 उम्र : 48 लिंग : पुरुष	फोटो उपलब्ध	231	UY0066738	निर्वाचक का नाम : हीरूबाई पति का नाम: मुन्नू गृह संख्या : 17 उम्र : 47 लिंग : महिला	फोटो उपलब्ध
232	UY2589653	निर्वाचक का नाम : महेंद्र चाचणे पिता का नाम: मुनुलाल गृह संख्या : 17 उम्र : 22 लिंग : पुरुष	फोटो उपलब्ध	233	UY2241610	निर्वाचक का नाम : पुन्नेलाल पिता का नाम: कानूलाल गृह संख्या : 19 उम्र : 73 लिंग : पुरुष	फोटो उपलब्ध	234	UY1965607	निर्वाचक का नाम : कमला पति का नाम: पुन्ने गृह संख्या : 19 उम्र : 60 लिंग : महिला	फोटो उपलब्ध
235	MLM4677183	निर्वाचक का नाम : लक्ष्मण परते पिता का नाम: पुन्नेलाल परते गृह संख्या : 19 उम्र : 45 लिंग : पुरुष	फोटो उपलब्ध	236	UY0552703	निर्वाचक का नाम : लक्ष्मी परते पिता का नाम: पुन्नेलाल परते गृह संख्या : 19 उम्र : 37 लिंग : महिला	फोटो उपलब्ध	237	UY1965573	निर्वाचक का नाम : भादू पिता का नाम: बराती गृह संख्या : 20 उम्र : 58 लिंग : पुरुष	फोटो उपलब्ध

238	UY1965540	निर्वाचक का नाम : प्रमिला चचाने पति का नाम: भादू गृह संख्या : 20 उम्र : 56 लिंग : महिला	फोटो उपलब्ध	239	UY1979244	निर्वाचक का नाम : रामेश्वर पिता का नाम: फत्ते गृह संख्या : 21 उम्र : 72 लिंग : पुरुष	फोटो उपलब्ध	240	UY1979236	निर्वाचक का नाम : धुरपति हरडे पति का नाम: रामेश्वर गृह संख्या : 21 उम्र : 70 लिंग : महिला	फोटो उपलब्ध
241	MLM5257357	निर्वाचक का नाम : कृष्ण कुमार पिता का नाम: रामेश्वर गृह संख्या : 21 उम्र : 40 लिंग : पुरुष	फोटो उपलब्ध	242	MLM5257365	निर्वाचक का नाम : सुखदास पिता का नाम: रामेश्वर गृह संख्या : 21 उम्र : 38 लिंग : पुरुष	फोटो उपलब्ध	243	UY0899922	निर्वाचक का नाम : लक्ष्मीबाई पति का नाम: कृष्णकुमार गृह संख्या : 21 उम्र : 35 लिंग : महिला	फोटो उपलब्ध
244	UY2881548	निर्वाचक का नाम : उर्मिला हरडे पति का नाम: सुखदास हरडे गृह संख्या : 21 उम्र : 34 लिंग : महिला	फोटो उपलब्ध	245	UY1630227	निर्वाचक का नाम : योगराज भालाधारे पिता का नाम: भाऊदास भालाधारे गृह संख्या : 23 उम्र : 36 लिंग : पुरुष	फोटो उपलब्ध	246	UY1630219	निर्वाचक का नाम : ममता भालाधारे पति का नाम: योगराज भालाधारे गृह संख्या : 23 उम्र : 35 लिंग : महिला	फोटो उपलब्ध
247	UY1547587	निर्वाचक का नाम : खेमराज पिता का नाम: भाऊदास गृह संख्या : 23/2 उम्र : 29 लिंग : पुरुष	फोटो उपलब्ध	248	UY1675883	निर्वाचक का नाम : अमरलाल पिता का नाम: परस गृह संख्या : 24 उम्र : 28 लिंग : पुरुष	फोटो उपलब्ध	249	UY2953255	निर्वाचक का नाम : कविता पूसाम पति का नाम: अमरलाल पूसाम गृह संख्या : 24 उम्र : 25 लिंग : महिला	फोटो उपलब्ध
250	UY2804292	निर्वाचक का नाम : इजीता पुसाम पिता का नाम: पवनसिंग पूसाम गृह संख्या : 24/1 उम्र : 20 लिंग : महिला	फोटो उपलब्ध	251	UY1979277	निर्वाचक का नाम : मथरीबाई पति का नाम: देवसिंह गृह संख्या : 24/1 उम्र : 75 लिंग : महिला	फोटो उपलब्ध	252	UY1965763	निर्वाचक का नाम : पवनशिंग पुसाम पिता का नाम: देवसिंह गृह संख्या : 24/1 उम्र : 52 लिंग : पुरुष	फोटो उपलब्ध
253	MLM467712	निर्वाचक का नाम : रमली पति का नाम: पवन गृह संख्या : 24/1 उम्र : 48 लिंग : महिला	फोटो उपलब्ध	254	UY0552729	निर्वाचक का नाम : सोहनसिंग पिता का नाम: देवसिंह गृह संख्या : 24/1 उम्र : 37 लिंग : पुरुष	फोटो उपलब्ध	255	UY0990838	निर्वाचक का नाम : सुनिता पति का नाम: सोहनसिंह गृह संख्या : 24/1 उम्र : 36 लिंग : महिला	फोटो उपलब्ध
256	UY2852010	निर्वाचक का नाम : विजय पूसाम पिता का नाम: पवनसिंग पूसाम गृह संख्या : 24/1 उम्र : 23 लिंग : पुरुष	फोटो उपलब्ध	257	UY2889368	निर्वाचक का नाम : आशा पूसाम पति का नाम: विजयकुमार पूसाम गृह संख्या : 24/1 उम्र : 23 लिंग : महिला	फोटो उपलब्ध	258	UY2953230	निर्वाचक का नाम : आशा पूसाम पति का नाम: विजय पूसाम गृह संख्या : 24/1 उम्र : 23 लिंग : महिला	फोटो उपलब्ध
259	UY1965706	निर्वाचक का नाम : परसूसिंह पिता का नाम: देवसिंह गृह संख्या : 24/2 उम्र : 60 लिंग : पुरुष	फोटो उपलब्ध	260	UY1972769	निर्वाचक का नाम : सुशीला पति का नाम: परसूसिंह गृह संख्या : 24/2 उम्र : 55 लिंग : महिला	फोटो उपलब्ध	261	UY1972702	निर्वाचक का नाम : तरासनबाई पति का नाम: नंदलाल गृह संख्या : 26/1 उम्र : 52 लिंग : महिला	फोटो उपलब्ध
262	UY2646404	निर्वाचक का नाम : शैलेश जामरे पिता का नाम: नंदलाल जामरे गृह संख्या : 26/1 उम्र : 22 लिंग : पुरुष	फोटो उपलब्ध	263	UY1675917	निर्वाचक का नाम : गणेश पिता का नाम: कुवरलाल गृह संख्या : 27 उम्र : 26 लिंग : पुरुष	फोटो उपलब्ध	264	UY2808251	निर्वाचक का नाम : राधिका जामरे पति का नाम: गणेश जामरे गृह संख्या : 27 उम्र : 24 लिंग : महिला	फोटो उपलब्ध
265	UY1979319	निर्वाचक का नाम : कुवरलाल जामरे पिता का नाम: गबू गृह संख्या : 27/1 उम्र : 65 लिंग : पुरुष	फोटो उपलब्ध	266	UY1990217	निर्वाचक का नाम : सीताबाई पति का नाम: कुवरलाल गृह संख्या : 27/1 उम्र : 60 लिंग : महिला	फोटो उपलब्ध	267	MLM5257480	निर्वाचक का नाम : सधनी बाई पति का नाम: धनीराम गृह संख्या : 27/1 उम्र : 55 लिंग : महिला	फोटो उपलब्ध

268	MLM5257472	निर्वाचक का नाम : धनीराम नागंफासे पिता का नाम: मेहतर गृह संख्या : 27/1 उम्र : 46 लिंग : पुरुष	फोटो उपलब्ध	269	UYJ2889509	निर्वाचक का नाम : रमेश जामरे पिता का नाम: कुवरलाल जामरे गृह संख्या : 27/1 उम्र : 38 लिंग : पुरुष	फोटो उपलब्ध	270	UYJ0552794	निर्वाचक का नाम : नरेश पिता का नाम: कुवरलाल गृह संख्या : 27/1 उम्र : 36 लिंग : पुरुष	फोटो उपलब्ध
271	UYJ2555415	निर्वाचक का नाम : आसा जामरे पति का नाम: रमेश गृह संख्या : 27/1 उम्र : 34 लिंग : महिला	फोटो उपलब्ध	272	UYJ1595776	निर्वाचक का नाम : डिलेश्वरी जामरे पति का नाम: महेश जामरे गृह संख्या : 27/1 उम्र : 31 लिंग : महिला	फोटो उपलब्ध	273	UYJ2852077	निर्वाचक का नाम : महेश जामरे पिता का नाम: कुवरलाल जामरे गृह संख्या : 27/1 उम्र : 31 लिंग : पुरुष	फोटो उपलब्ध
274	UYJ2876324	निर्वाचक का नाम : रीता जामरे पति का नाम: महेश जामरे गृह संख्या : 27/1 उम्र : 30 लिंग : महिला	फोटो उपलब्ध	275	UYJ2901270	निर्वाचक का नाम : यशवंती नागफसे पिता का नाम: धनीराम नागफसे गृह संख्या : 27/1 उम्र : 25 लिंग : महिला	फोटो उपलब्ध	276	UYJ2807444	निर्वाचक का नाम : धंसू जामरे पिता का नाम: कुवरलाल जामरे गृह संख्या : 27/1 उम्र : 20 लिंग : पुरुष	फोटो उपलब्ध
277	UYJ2890242	निर्वाचक का नाम : मंतुरा खरे पति का नाम: महारा खरे गृह संख्या : 28/2 उम्र : 72 लिंग : महिला	फोटो उपलब्ध	278	UYJ2886455	निर्वाचक का नाम : हीरेलाल खरे पिता का नाम: महारा खरे गृह संख्या : 28/2 उम्र : 49 लिंग : पुरुष	फोटो उपलब्ध	279	UYJ2890127	निर्वाचक का नाम : हीरेलाल खरे पिता का नाम: महारूलाल खरे गृह संख्या : 28/2 उम्र : 49 लिंग : पुरुष	फोटो उपलब्ध
280	MLM5072129	निर्वाचक का नाम : जयसूला पति का नाम: हिरेलाल गृह संख्या : 28/2 उम्र : 48 लिंग : महिला	फोटो उपलब्ध	281	UYJ2886406	निर्वाचक का नाम : प्यारेलाल खरे पिता का नाम: महारा खरे गृह संख्या : 28/2 उम्र : 43 लिंग : पुरुष	फोटो उपलब्ध	282	MLM5257373	निर्वाचक का नाम : सुलाका पति का नाम: प्यारेलाल गृह संख्या : 28/2 उम्र : 42 लिंग : महिला	फोटो उपलब्ध
283	MLM5257381	निर्वाचक का नाम : सिरिलाल पिता का नाम: महाराया गृह संख्या : 28/2 उम्र : 41 लिंग : पुरुष	फोटो उपलब्ध	284	MLM5257399	निर्वाचक का नाम : सलीता पति का नाम: सिरिलाल गृह संख्या : 28/2 उम्र : 38 लिंग : महिला	फोटो उपलब्ध	285	UYJ0552802	निर्वाचक का नाम : श्रीचंद पिता का नाम: महारालाल गृह संख्या : 28/2 उम्र : 36 लिंग : पुरुष	फोटो उपलब्ध
286	UYJ0767004	निर्वाचक का नाम : उर्मिला पति का नाम: श्रीचंद गृह संख्या : 28/2 उम्र : 36 लिंग : महिला	फोटो उपलब्ध	287	UYJ0767012	निर्वाचक का नाम : हरीचंद पिता का नाम: महारालाल गृह संख्या : 28/2 उम्र : 35 लिंग : पुरुष	फोटो उपलब्ध	288	UYJ1392463	निर्वाचक का नाम : सोनकाबाई खरे पति का नाम: हरिचंद खरे गृह संख्या : 28/2 उम्र : 31 लिंग : महिला	फोटो उपलब्ध
289	UYJ1547637	निर्वाचक का नाम : संजय खरे पिता का नाम: हीरेलाल खरे गृह संख्या : 28/2 उम्र : 27 लिंग : पुरुष	फोटो उपलब्ध	290	UYJ2809051	निर्वाचक का नाम : अजय खरे पिता का नाम: हीरेलाल खरे गृह संख्या : 28/2 उम्र : 23 लिंग : पुरुष	फोटो उपलब्ध	291	UYJ2241636	निर्वाचक का नाम : समलाबाई पति का नाम: फूलदास गृह संख्या : 29 उम्र : 51 लिंग : महिला	फोटो उपलब्ध
292	UYJ1392471	निर्वाचक का नाम : राजू पिता का नाम: फूलदास गृह संख्या : 29 उम्र : 30 लिंग : पुरुष	फोटो उपलब्ध	293	UYJ2154664	निर्वाचक का नाम : दिलीप पिता का नाम: फूलदास गृह संख्या : 29 उम्र : 26 लिंग : पुरुष	फोटो उपलब्ध	294	UYJ2555456	निर्वाचक का नाम : सविता हरडे हरडे पति का नाम: दिलीप हरडे गृह संख्या : 29 उम्र : 25 लिंग : महिला	फोटो उपलब्ध
295	UYJ2017390	निर्वाचक का नाम : भागवंत पिता का नाम: भैयालाल गृह संख्या : 30 उम्र : 58 लिंग : पुरुष	फोटो उपलब्ध	296	UYJ2017416	निर्वाचक का नाम : कलावतीबाई पति का नाम: भागवंत गृह संख्या : 30 उम्र : 56 लिंग : महिला	फोटो उपलब्ध	297	MLM5141445	निर्वाचक का नाम : युवराज पिता का नाम: भैयालाल गृह संख्या : 30 उम्र : 47 लिंग : पुरुष	फोटो उपलब्ध

298	MLM4678421	निर्वाचक का नाम : राधिका पति का नाम: युवराज गृह संख्या : 30 उम्र : 46 लिंग : महिला	फोटो उपलब्ध	299	UYU1392539	निर्वाचक का नाम : योगराज ठाकरे पिता का नाम: भागवत ठाकरे गृह संख्या : 30 उम्र : 35 लिंग : पुरुष	फोटो उपलब्ध	300	UYU2154698	निर्वाचक का नाम : सरिता पति का नाम: हेमराज गृह संख्या : 30 उम्र : 34 लिंग : महिला	फोटो उपलब्ध
301	UYU1595784	निर्वाचक का नाम : लीलेश्वरी ठाकरे पति का नाम: योगराज ठाकरे गृह संख्या : 30 उम्र : 31 लिंग : महिला	फोटो उपलब्ध	302	UYU2809259	निर्वाचक का नाम : हेमराज ठाकरे पिता का नाम: भागवत ठाकरे गृह संख्या : 30 उम्र : 31 लिंग : पुरुष	फोटो उपलब्ध	303	UYU2154680	निर्वाचक का नाम : इमलेश पिता का नाम: युवराज गृह संख्या : 30 उम्र : 24 लिंग : पुरुष	फोटो उपलब्ध
304	UYU2658003	निर्वाचक का नाम : कमलेश ठाकरे पिता का नाम: युवराज ठाकरे गृह संख्या : 30 उम्र : 23 लिंग : पुरुष	फोटो उपलब्ध	305	MLM4678447	निर्वाचक का नाम : हिरवंतीबाई पति का नाम: नत्थूलाल गृह संख्या : 31 उम्र : 80 लिंग : महिला	फोटो उपलब्ध	306	UYU1972868	निर्वाचक का नाम : संपतलाल पिता का नाम: नत्थूलाल गृह संख्या : 31 उम्र : 55 लिंग : पुरुष	फोटो उपलब्ध
307	UYU1972835	निर्वाचक का नाम : कौतिकाबाई पति का नाम: संपतलाल गृह संख्या : 31 उम्र : 52 लिंग : महिला	फोटो उपलब्ध	308	UYU1723162	निर्वाचक का नाम : भागवती पति का नाम: सीताराम गृह संख्या : 31 उम्र : 35 लिंग : महिला	फोटो उपलब्ध	309	UYU2881712	निर्वाचक का नाम : राजेश्वरी ठाकरे पति का नाम: शत्रुघ्न ठाकरे गृह संख्या : 31 उम्र : 31 लिंग : महिला	फोटो उपलब्ध
310	UYU2154706	निर्वाचक का नाम : राधेश्याम पिता का नाम: नत्थूलाल गृह संख्या : 31 उम्र : 25 लिंग : पुरुष	फोटो उपलब्ध	311	UYU2510014	निर्वाचक का नाम : शत्रुघ्न पिता का नाम: संपतलाल गृह संख्या : 31 उम्र : 25 लिंग : पुरुष	फोटो उपलब्ध	312	UYU2657252	निर्वाचक का नाम : लोकेश ठाकरे पिता का नाम: संपत ठाकरे गृह संख्या : 31 उम्र : 23 लिंग : पुरुष	फोटो उपलब्ध
313	UYU1979525	निर्वाचक का नाम : पार्वती पांचे पति का नाम: प्यारेलाल गृह संख्या : 32 उम्र : 70 लिंग : महिला	फोटो उपलब्ध	314	MLM5229877	निर्वाचक का नाम : फ्रेकुलाल पांचे पिता का नाम: प्यारेलाल गृह संख्या : 32 उम्र : 48 लिंग : पुरुष	फोटो उपलब्ध	315	UYU1171883	निर्वाचक का नाम : किसनीबाई पति का नाम: फेकू गृह संख्या : 32 उम्र : 45 लिंग : महिला	फोटो उपलब्ध
316	UYU2555514	निर्वाचक का नाम : लक्ष्मण खरे पिता का नाम: भिखारी गृह संख्या : 32 उम्र : 35 लिंग : पुरुष	फोटो उपलब्ध	317	UYU1171891	निर्वाचक का नाम : कविता पति का नाम: लक्ष्मण गृह संख्या : 32 उम्र : 32 लिंग : महिला	फोटो उपलब्ध	318	UYU2808327	निर्वाचक का नाम : सुरेन्द्र पांचे पिता का नाम: फ्रेकुलाल पांचे गृह संख्या : 32 उम्र : 21 लिंग : पुरुष	फोटो उपलब्ध
319	UYU0552810	निर्वाचक का नाम : समललाल पिता का नाम: नत्थूलाल गृह संख्या : 33 उम्र : 68 लिंग : पुरुष	फोटो उपलब्ध	320	UYU1981166	निर्वाचक का नाम : सम्मूलाल मानकर पिता का नाम: नत्थु गृह संख्या : 33 उम्र : 66 लिंग : पुरुष	फोटो उपलब्ध	321	UYU1979400	निर्वाचक का नाम : येसन बाई मानकर पति का नाम: समोलाल गृह संख्या : 33 उम्र : 62 लिंग : महिला	फोटो उपलब्ध
322	UYU0767046	निर्वाचक का नाम : दुर्गीबाई पति का नाम: समललाल गृह संख्या : 33 उम्र : 61 लिंग : महिला	फोटो उपलब्ध	323	UYU1979459	निर्वाचक का नाम : सोनेलाल पिता का नाम: नत्थु गृह संख्या : 33 उम्र : 54 लिंग : पुरुष	फोटो उपलब्ध	324	MLM5172838	निर्वाचक का नाम : चुन्नेलाल पिता का नाम: नत्थुलाल गृह संख्या : 33 उम्र : 48 लिंग : पुरुष	फोटो उपलब्ध
325	MLM4677514	निर्वाचक का नाम : फुलवन पति का नाम: चुन्नेलाल गृह संख्या : 33 उम्र : 46 लिंग : महिला	फोटो उपलब्ध	326	UYU0767053	निर्वाचक का नाम : दशवन्ती पति का नाम: राजकुमार गृह संख्या : 33 उम्र : 40 लिंग : महिला	फोटो उपलब्ध	327	UYU0552836	निर्वाचक का नाम : दिनेश पिता का नाम: समललाल गृह संख्या : 33 उम्र : 38 लिंग : पुरुष	फोटो उपलब्ध

328	UY0552828	निर्वाचक का नाम : नरेश पिता का नाम: समोलाल गृह संख्या : 33 उम्र : 38 लिंग : पुरुष	फोटो उपलब्ध	329	UY0767079	निर्वाचक का नाम : राजकुमार पिता का नाम: समललाल गृह संख्या : 33 उम्र : 38 लिंग : पुरुष	फोटो उपलब्ध	330	UY0767061	निर्वाचक का नाम : सुरेशकुमार पिता का नाम: समललाल गृह संख्या : 33 उम्र : 37 लिंग : पुरुष	फोटो उपलब्ध
331	UY2889103	निर्वाचक का नाम : शशि मानकर पति का नाम: नरेश मानकर गृह संख्या : 33 उम्र : 37 लिंग : महिला	फोटो उपलब्ध	332	UY0552844	निर्वाचक का नाम : चंद्रकली पति का नाम: दिनेश गृह संख्या : 33 उम्र : 36 लिंग : महिला	फोटो उपलब्ध	333	UY0990861	निर्वाचक का नाम : उषा पति का नाम: सुरेश गृह संख्या : 33 उम्र : 34 लिंग : महिला	फोटो उपलब्ध
334	UY1171909	निर्वाचक का नाम : सरवन पिता का नाम: शम्भूलाल गृह संख्या : 33 उम्र : 32 लिंग : पुरुष	फोटो उपलब्ध	335	UY2154714	निर्वाचक का नाम : अनिता पति का नाम: सरवन गृह संख्या : 33 उम्र : 30 लिंग : महिला	फोटो उपलब्ध	336	UY1675966	निर्वाचक का नाम : अक्षय पिता का नाम: चुन्नेलाल गृह संख्या : 33 उम्र : 26 लिंग : पुरुष	फोटो उपलब्ध
337	UY2929214	निर्वाचक का नाम : विजय मानकर पिता का नाम: सोनेलाल मानकर गृह संख्या : 33 उम्र : 25 लिंग : पुरुष	फोटो उपलब्ध	338	UY2876308	निर्वाचक का नाम : बबीता मानकर पति का नाम: विजय मानकर गृह संख्या : 33 उम्र : 23 लिंग : महिला	फोटो उपलब्ध	339	UY2818961	निर्वाचक का नाम : संजय मानकर पिता का नाम: चुन्नेलाल मानकर गृह संख्या : 33 उम्र : 22 लिंग : पुरुष	फोटो उपलब्ध
340	UY2804334	निर्वाचक का नाम : अनीता मानकर पति का नाम: श्रावण मानकर गृह संख्या : 33 उम्र : 20 लिंग : महिला	फोटो उपलब्ध	341	MLM4677506	निर्वाचक का नाम : मुन्नु पिता का नाम: नन्धू गृह संख्या : 33/1 उम्र : 46 लिंग : पुरुष	फोटो उपलब्ध	342	UY2804409	निर्वाचक का नाम : राहुल मानकर पिता का नाम: मुनेलाल मानकर गृह संख्या : 33/1 उम्र : 21 लिंग : महिला	फोटो उपलब्ध
343	MLM5072137	निर्वाचक का नाम : लक्ष्मी पति का नाम: सोनेलाल गृह संख्या : 33/2 उम्र : 46 लिंग : महिला	फोटो उपलब्ध	344	MLM4677308	निर्वाचक का नाम : दिनवन्ती पति का नाम: मुन्नेलाल गृह संख्या : 33/3 उम्र : 48 लिंग : महिला	फोटो उपलब्ध	345	UY1972884	निर्वाचक का नाम : भदरू पिता का नाम: सुकरामी गृह संख्या : 35 उम्र : 65 लिंग : पुरुष	फोटो उपलब्ध
346	UY1981182	निर्वाचक का नाम : कमलाबाई पति का नाम: भदरू गृह संख्या : 35 उम्र : 59 लिंग : महिला	फोटो उपलब्ध	347	UY2802064	निर्वाचक का नाम : कुमेश मर्सकोले पिता का नाम: जसवंत मर्सकोले गृह संख्या : 35 उम्र : 35 लिंग : पुरुष	फोटो उपलब्ध	348	UY1392547	निर्वाचक का नाम : जितेन्द्र कावरे पिता का नाम: भदरू कावरे गृह संख्या : 35 उम्र : 32 लिंग : पुरुष	फोटो उपलब्ध
349	UY1630201	निर्वाचक का नाम : सीमा कावरे पति का नाम: जीतेन्द्र कावरे गृह संख्या : 35 उम्र : 28 लिंग : महिला	फोटो उपलब्ध	350	UY1981133	निर्वाचक का नाम : चतरू पिता का नाम: सुकरामी गृह संख्या : 36 उम्र : 54 लिंग : पुरुष	फोटो उपलब्ध	351	UY1979574	निर्वाचक का नाम : पूसाई कावरे पति का नाम: चतरू गृह संख्या : 36 उम्र : 51 लिंग : महिला	फोटो उपलब्ध
352	UY0552851	निर्वाचक का नाम : मानिकलाल पिता का नाम: सुकरामी गृह संख्या : 36 उम्र : 42 लिंग : पुरुष	फोटो उपलब्ध	353	UY1723113	निर्वाचक का नाम : निर्मला पति का नाम: माणिक गृह संख्या : 36 उम्र : 38 लिंग : महिला	फोटो उपलब्ध	354	UY2154730	निर्वाचक का नाम : दिनेश पिता का नाम: चतरू गृह संख्या : 36 उम्र : 25 लिंग : पुरुष	फोटो उपलब्ध
355	UY2154748	निर्वाचक का नाम : उमेशकुमार पिता का नाम: भदरू गृह संख्या : 36 उम्र : 24 लिंग : पुरुष	फोटो उपलब्ध	356	UY2953222	निर्वाचक का नाम : उषा कावरे पति का नाम: उमेश कावरे गृह संख्या : 36 उम्र : 23 लिंग : महिला	फोटो उपलब्ध	357	UY2658375	निर्वाचक का नाम : कुमेश कावरे पिता का नाम: चतरू कावरे गृह संख्या : 36 उम्र : 21 लिंग : पुरुष	फोटो उपलब्ध

<p>358</p> <p>निर्वाचक का नाम : पत्तू पिता का नाम: सुकरामी गृह संख्या : 36/2 उम्र : 50 लिंग : पुरुष</p> <p>MLM0687590</p> <p>फोटो उपलब्ध</p>	<p>359</p> <p>निर्वाचक का नाम : ज्ञानी पिता का नाम: सुखरामी गृह संख्या : 36/2 उम्र : 46 लिंग : पुरुष</p> <p>MLM5072095</p> <p>फोटो उपलब्ध</p>	<p>360</p> <p>निर्वाचक का नाम : तिलोकाबाई पति का नाम: ज्ञानी गृह संख्या : 36/2 उम्र : 43 लिंग : महिला</p> <p>UYY0552869</p> <p>फोटो उपलब्ध</p>
<p>361</p> <p>निर्वाचक का नाम : कन्हैयालाल पिता का नाम: पत्तूलाल गृह संख्या : 36/2 उम्र : 29 लिंग : पुरुष</p> <p>UYY2154755</p> <p>फोटो उपलब्ध</p>	<p>362</p> <p>निर्वाचक का नाम : सुमत्री पति का नाम: कन्हैयालाल गृह संख्या : 36/2 उम्र : 29 लिंग : महिला</p> <p>UYY2154763</p> <p>फोटो उपलब्ध</p>	<p>363</p> <p>निर्वाचक का नाम : गणपत कावरे पिता का नाम: विष्णु कावरे गृह संख्या : सतोणा उम्र : 20 लिंग : पुरुष</p> <p>UYY2886489</p> <p>फोटो उपलब्ध</p>

विधान सभा क्षेत्र की संख्या व नाम : 109-लांजी
घटक I - परिवर्धन सूची 1 (23-12-2025 से 21-02-2026 तक)

364	2	UYY3012515
निर्वाचक का नाम : मुकेश कावरे पिता का नाम: पतुराम कावरे कावरे गृह संख्या : 36/2 उम्र : 23 लिंग : पुरुष		फोटो उपलब्ध

निर्वाचकों का विवरण :							
A) मतदाताओं की संख्या :							
		नामावली का प्रकार	निर्वाचक नामावली की पहचान :	मतदाताओं की संख्या :			
				पुरुष	महिला	तृतीय लिंग	कुल
I	मूल	मूल नामावली	विशेष गहन पुनरीक्षण 2026 की मूल नामावली एवं समस्त अनुपूरकों को एकीकृत कर	189	174	0	363
II	घटक I - परिवर्धन सूची	पूरक 1	विशेष गहन पुनरीक्षण - 2026	1	0	0	1
III	घटक II - विलोपन सूची	पूरक 1	विशेष गहन पुनरीक्षण - 2026	0	0	0	0
IV	लिंग में संशोधन के कारण अंतर			0	0	0	0
पुनरीक्षण के बाद इस नामावली में शुद्ध निर्वाचक (I+II-III+IV)				190	174	0	364
B) संशोधनों की संख्या :							
नामावली का प्रकार		निर्वाचक नामावली की पहचान :		संशोधनों की संख्या :			
पूरक 1		विशेष गहन पुनरीक्षण - 2026		0			

निर्वाचक रजिस्ट्रीकरण अधिकारी द्वारा जारी

E-मृत्यु, S-स्थानांतरित, R-दोहरी प्रविष्टि, M-लापता, Q-अहर्ता नहीं