

निर्वाचक नामावली 2026 S12 मध्य प्रदेश

विधान सभा क्षेत्र की संख्या, नाम व आरक्षण स्थिति : 110 - परसवाडा (सामान्य)		भाग संख्या : : 238																																			
संसदीय निर्वाचन क्षेत्र की संख्या, नाम व आरक्षण स्थिति, जिसमें विधान सभा निर्वाचन क्षेत्र स्थित है : 15 - बालाघाट																																					
1. पुनरीक्षण का विवरण																																					
पुनरीक्षण का वर्ष :	2026	निर्वाचक नामावली की पहचान :																																			
अर्हता तिथि :	01-01-2026	विशेष गहन पुनरीक्षण 2026 की मूल नामावली एवं समस्त अनुपूरकों को एकीकृत कर																																			
पुनरीक्षण का स्वरूप :	विशेष गहन पुनरीक्षण 2026																																				
प्रकाशन की तिथि :	21-02-2026																																				
2. भाग व मतदान क्षेत्र का विवरण :																																					
भाग में आने वाले अनुभागों की संख्या और नाम :																																					
1-नैतरा-2 नैतरा		<table style="width: 100%; border-collapse: collapse;"> <tr> <td style="width: 60%;">मुख्य शहर / मुख्य ग्राम</td> <td style="width: 20%;">: नैतरा</td> <td colspan="2"></td> </tr> <tr> <td>वार्ड</td> <td>:</td> <td colspan="2"></td> </tr> <tr> <td>पोस्ट ऑफिस</td> <td>: लिंगा</td> <td colspan="2"></td> </tr> <tr> <td>पुलिस थाना</td> <td>: नवेगांव ग्रामीण</td> <td colspan="2"></td> </tr> <tr> <td>स्थानीय संस्था</td> <td>: नैतरा</td> <td colspan="2"></td> </tr> <tr> <td>ब्लॉक</td> <td>: बालाघाट</td> <td colspan="2"></td> </tr> <tr> <td>जिला</td> <td>: बालाघाट</td> <td colspan="2"></td> </tr> <tr> <td>पिन कोड</td> <td>: 481001</td> <td colspan="2"></td> </tr> </table>				मुख्य शहर / मुख्य ग्राम	: नैतरा			वार्ड	:			पोस्ट ऑफिस	: लिंगा			पुलिस थाना	: नवेगांव ग्रामीण			स्थानीय संस्था	: नैतरा			ब्लॉक	: बालाघाट			जिला	: बालाघाट			पिन कोड	: 481001		
मुख्य शहर / मुख्य ग्राम	: नैतरा																																				
वार्ड	:																																				
पोस्ट ऑफिस	: लिंगा																																				
पुलिस थाना	: नवेगांव ग्रामीण																																				
स्थानीय संस्था	: नैतरा																																				
ब्लॉक	: बालाघाट																																				
जिला	: बालाघाट																																				
पिन कोड	: 481001																																				
3. मतदान केंद्र का विवरण																																					
मतदान केंद्र की संख्या व नाम :		मतदान केन्द्र की विशेष हैसियत (पुरुष/महिला/सामान्य) :		सामान्य																																	
238 - नैतरा-3		इस मतदान क्षेत्र के सहायक (ऑक्जिलियरी) मतदान केन्द्रों की संख्या :		0																																	
मतदान केंद्र का भवन व पता :																																					
ग्राम पंचायत का उत्तरी भाग भवन नैतरा																																					
4. मतदाताओं की संख्या :																																					
आरंभिक क्रम	अंतिम क्रम	मतदाताओं की संख्या																																			
संख्या	संख्या	पुरुष	महिला	तृतीय लिंग	कुल																																
1	734	363	370	0	733																																

निर्वाचक रजिस्ट्रीकरण अधिकारी द्वारा जारी

Nazri Naksha



Google Map View



Polling Station Building Front View



मतदान केंद्र के सामने का फ़ोटो



Cad View

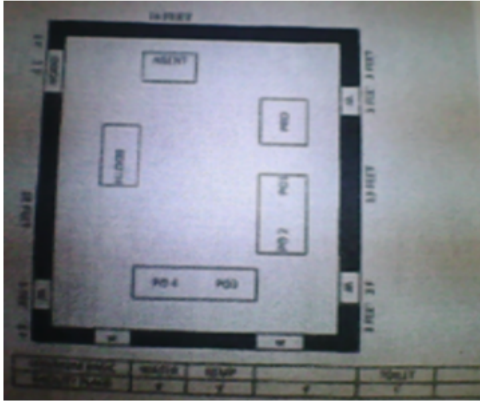

Key MAP View

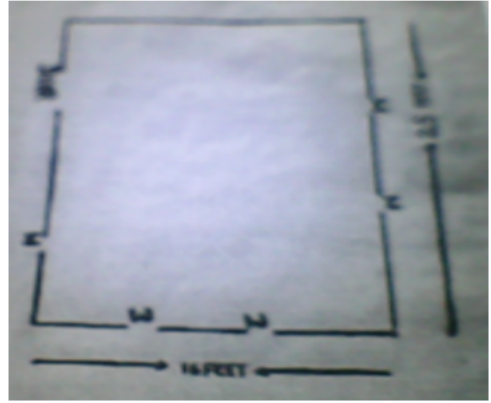

1 निर्वाचक का नाम : प्रतिभा बिरनवार पति का नाम: अरूण बिरनवार गृह संख्या : 14 उम्र : 40 लिंग : महिला	NZV1204387	2 निर्वाचक का नाम : सवनियां पति का नाम: खुमनलाल गृह संख्या : 173/ख उम्र : 38 लिंग : महिला	NZV0835744	3 निर्वाचक का नाम : रेखा पति का नाम: चमनलाल गृह संख्या : 219/ख उम्र : 42 लिंग : महिला	NZV0896175
4 निर्वाचक का नाम : दसवन्ता पति का नाम: नारूलाल गृह संख्या : 238 उम्र : 69 लिंग : महिला	NZV2395549	5 निर्वाचक का नाम : औगलाल पिता का नाम: नारूलाल गृह संख्या : 238 उम्र : 51 लिंग : पुरुष	NZV2414886	6 निर्वाचक का नाम : कमला पति का नाम: आगलाल गृह संख्या : 238 उम्र : 48 लिंग : महिला	NZV2414878
7 निर्वाचक का नाम : नरबद पिता का नाम: नारूलाल गृह संख्या : 238 उम्र : 47 लिंग : पुरुष	GNL6696330	8 निर्वाचक का नाम : पदमावती पति का नाम: नरबद गृह संख्या : 238 उम्र : 45 लिंग : महिला	GNL6696348	9 निर्वाचक का नाम : पुजा लिल्लारे पिता का नाम: नरबद लिल्लारे गृह संख्या : 238 उम्र : 23 लिंग : महिला	NZV2769255
10 निर्वाचक का नाम : रवि शेंडे पिता का नाम: बंसपाल शेंडे गृह संख्या : 239/ए उम्र : 25 लिंग : पुरुष	NZV2482164	11 निर्वाचक का नाम : खेलनबाई पति का नाम: कालुराम गृह संख्या : 239/क उम्र : 68 लिंग : महिला	GNL6696579	12 निर्वाचक का नाम : ढेलन पति का नाम: भादुराम गृह संख्या : 239/क उम्र : 53 लिंग : महिला	NZV2426336
13 निर्वाचक का नाम : संतलाल पिता का नाम: भादुराम गृह संख्या : 239/ख उम्र : 52 लिंग : पुरुष	NZV2391811	14 निर्वाचक का नाम : बंसपाल पिता का नाम: भादुराम गृह संख्या : 239/ख उम्र : 51 लिंग : पुरुष	NZV2426328	15 निर्वाचक का नाम : भूरकन पति का नाम: संतलाल गृह संख्या : 239/ख उम्र : 50 लिंग : महिला	NZV2391399
16 निर्वाचक का नाम : दुर्गावती पति का नाम: बंसपाल गृह संख्या : 239/ख उम्र : 50 लिंग : महिला	NZV2426310	17 निर्वाचक का नाम : हरिशंकर पिता का नाम: राधेश्याम गृह संख्या : 239/ख उम्र : 44 लिंग : पुरुष	GNL5605530	18 निर्वाचक का नाम : सविता शांडिल्य पति का नाम: हरिशंकर शांडिल्य गृह संख्या : 239/ख उम्र : 40 लिंग : महिला	NZV0776484
19 निर्वाचक का नाम : किशोर कुमार शांडिल्य पिता का नाम: राधेश्याम शांडिल्य गृह संख्या : 239/ख उम्र : 36 लिंग : पुरुष	NZV1074038	20 निर्वाचक का नाम : योगेन्द्र कुमार शेण्डे पिता का नाम: संतलाल शेण्डे गृह संख्या : 239/ख उम्र : 33 लिंग : पुरुष	NZV1074046	21 निर्वाचक का नाम : फुलवन्ता शांडिल्य पति का नाम: किशोर कुमार शांडिल्य गृह संख्या : 239/ख उम्र : 30 लिंग : महिला	NZV1246339
22 निर्वाचक का नाम : गजेंद्र कुमार शेंडे पिता का नाम: संतलाल शेंडे गृह संख्या : 239/ख उम्र : 29 लिंग : पुरुष	NZV1753060	23 निर्वाचक का नाम : कस्तुरी पति का नाम: साधुराम गृह संख्या : 240 उम्र : 69 लिंग : महिला	GNL6819403	24 निर्वाचक का नाम : सुखलाल पिता का नाम: साधुराम गृह संख्या : 240 उम्र : 51 लिंग : पुरुष	NZV2391381
25 निर्वाचक का नाम : किरन पति का नाम: सुखलाल गृह संख्या : 240 उम्र : 50 लिंग : महिला	NZV2391373	26 निर्वाचक का नाम : रुपलाल पिता का नाम: साधुराम गृह संख्या : 240 उम्र : 48 लिंग : पुरुष	GNL6869283	27 निर्वाचक का नाम : साहेबलाल पिता का नाम: साधुराम गृह संख्या : 240 उम्र : 46 लिंग : पुरुष	GNL6697700
28 निर्वाचक का नाम : अनुसुया सराठे पति का नाम: श्यामलाल सराठे गृह संख्या : 240 उम्र : 44 लिंग : महिला	NZV1204379	29 निर्वाचक का नाम : रेखा पति का नाम: रुपलाल गृह संख्या : 240 उम्र : 44 लिंग : महिला	GNL6696561	30 निर्वाचक का नाम : मीरा शेण्डे पति का नाम: साहेबलाल शेण्डे गृह संख्या : 240 उम्र : 41 लिंग : महिला	NZV1074053

31	NZV1418706	निर्वाचक का नाम : राकेश शेन्डे पिता का नाम: सुखलाल शेन्डे गृह संख्या : 240 उम्र : 29 लिंग : पुरुष	फोटो उपलब्ध	32	NZV2445559	निर्वाचक का नाम : आतिश शेंडे पिता का नाम: रूपलाल शेंडे गृह संख्या : 240 उम्र : 25 लिंग : पुरुष	फोटो उपलब्ध	33	NZV2787117	निर्वाचक का नाम : अतुल कुमार शेंडे पिता का नाम: रूपलाल शेंडे गृह संख्या : 240 उम्र : 23 लिंग : पुरुष	फोटो उपलब्ध
34	NZV2757029	निर्वाचक का नाम : रिया शेंडे पति का नाम: आतिश शेंडे गृह संख्या : 240 उम्र : 22 लिंग : महिला	फोटो उपलब्ध	35	NZV2151298	निर्वाचक का नाम : हंसलाल पिता का नाम: यशवंत गृह संख्या : 241 उम्र : 73 लिंग : पुरुष	फोटो उपलब्ध	36	NZV2151264	निर्वाचक का नाम : राजवन्ती पति का नाम: हंसलाल गृह संख्या : 241 उम्र : 69 लिंग : महिला	फोटो उपलब्ध
37	GNL6696108	निर्वाचक का नाम : शेषराम पिता का नाम: हंसलाल गृह संख्या : 241 उम्र : 45 लिंग : पुरुष	फोटो उपलब्ध	38	NZV1074707	निर्वाचक का नाम : समी मस्करे पति का नाम: वेंकट लाल मस्करे गृह संख्या : 241 उम्र : 42 लिंग : महिला	फोटो उपलब्ध	39	NZV2391365	निर्वाचक का नाम : रामबति पति का नाम: कुंवरलाल गृह संख्या : 243 उम्र : 74 लिंग : महिला	फोटो उपलब्ध
40	NZV2152445	निर्वाचक का नाम : सुन्दरलाल पिता का नाम: कुंवरलाल गृह संख्या : 243 उम्र : 47 लिंग : पुरुष	फोटो उपलब्ध	41	GNL6696744	निर्वाचक का नाम : ईदिरा पति का नाम: सुंदरलाल गृह संख्या : 243 उम्र : 45 लिंग : महिला	फोटो उपलब्ध	42	NZV0642199	निर्वाचक का नाम : शीलाबाई पति का नाम: रमेशकुमार गृह संख्या : 243 उम्र : 45 लिंग : महिला	फोटो उपलब्ध
43	GNL6868996	निर्वाचक का नाम : सुरेशकुमार पिता का नाम: कुंवरलाल गृह संख्या : 243 उम्र : 42 लिंग : पुरुष	फोटो उपलब्ध	44	GNL6819254	निर्वाचक का नाम : रमेश कुमार पिता का नाम: कुंवरलाल गृह संख्या : 243 उम्र : 41 लिंग : पुरुष	फोटो उपलब्ध	45	NZV0700427	निर्वाचक का नाम : छोटीबाई पति का नाम: सुरेश गृह संख्या : 243 उम्र : 41 लिंग : महिला	फोटो उपलब्ध
46	NZV2758340	निर्वाचक का नाम : अनिकेत लिहारे पिता का नाम: सुंदरलाल लिहारे गृह संख्या : 243 उम्र : 25 लिंग : पुरुष	फोटो उपलब्ध	47	NZV2391357	निर्वाचक का नाम : तेजलाल पिता का नाम: चुरन गृह संख्या : 244 उम्र : 48 लिंग : पुरुष	फोटो उपलब्ध	48	NZV2391340	निर्वाचक का नाम : किरण पति का नाम: तेजलाल गृह संख्या : 244 उम्र : 47 लिंग : महिला	फोटो उपलब्ध
49	NZV2116788	निर्वाचक का नाम : निवेद लिहारे पिता का नाम: तेजलाल लिहारे गृह संख्या : 244 उम्र : 24 लिंग : पुरुष	फोटो उपलब्ध	50	GNL5606439	निर्वाचक का नाम : झनकार पिता का नाम: बेनीराम गृह संख्या : 245 उम्र : 44 लिंग : पुरुष	फोटो उपलब्ध	51	GNL6696272	निर्वाचक का नाम : चंदाबाई पति का नाम: झनकार सिंह गृह संख्या : 245 उम्र : 42 लिंग : महिला	फोटो उपलब्ध
52	GNL6869275	निर्वाचक का नाम : खेमचंद पिता का नाम: बेनीराम गृह संख्या : 245 उम्र : 41 लिंग : पुरुष	फोटो उपलब्ध	53	NZV2769115	निर्वाचक का नाम : फूलवंती बसेने पति का नाम: खेमचंद बसेने गृह संख्या : 245 उम्र : 41 लिंग : महिला	फोटो उपलब्ध	54	NZV1074061	निर्वाचक का नाम : फूलचंद बसेने पिता का नाम: बेनीराम बसेने गृह संख्या : 245 उम्र : 32 लिंग : पुरुष	फोटो उपलब्ध
55	NZV1356534	निर्वाचक का नाम : मूलचंद बसेने पिता का नाम: बेनीराम बसेने गृह संख्या : 245 उम्र : 30 लिंग : पुरुष	फोटो उपलब्ध	56	NZV2445518	निर्वाचक का नाम : भूमेस्वरी बसेने पति का नाम: फूलचंद बसेने गृह संख्या : 245 उम्र : 30 लिंग : महिला	फोटो उपलब्ध	57	NZV2445575	निर्वाचक का नाम : अमरवान्ति बसेने पति का नाम: मूलचंद बसेने गृह संख्या : 245 उम्र : 30 लिंग : महिला	फोटो उपलब्ध
58	NZV1356526	निर्वाचक का नाम : सुखचंद बसेने पिता का नाम: बेनीराम बसेने गृह संख्या : 245 उम्र : 29 लिंग : पुरुष	फोटो उपलब्ध	59	NZV1771807	निर्वाचक का नाम : लोकचंद बसेने पिता का नाम: बेनीराम बसेने गृह संख्या : 245 उम्र : 26 लिंग : पुरुष	फोटो उपलब्ध	60	NZV1771815	निर्वाचक का नाम : हर्ष बसेने पिता का नाम: झनकार बसेने गृह संख्या : 245 उम्र : 25 लिंग : पुरुष	फोटो उपलब्ध

61	NZV2769271	निर्वाचक का नाम : प्रबल बसेने पिता का नाम: इनकार बसेने गृह संख्या : 245 उम्र : 23 लिंग : पुरुष	फोटो उपलब्ध	62	NZV2151207	निर्वाचक का नाम : भाऊलाल पिता का नाम: जियालाल गृह संख्या : 246 उम्र : 55 लिंग : पुरुष	फोटो उपलब्ध	63	NZV2151199	निर्वाचक का नाम : मुन्नी पति का नाम: भाऊलाल गृह संख्या : 246 उम्र : 52 लिंग : महिला	फोटो उपलब्ध
64	NZV2152411	निर्वाचक का नाम : दुर्गाजी पिता का नाम: जियालाल गृह संख्या : 246 उम्र : 50 लिंग : पुरुष	फोटो उपलब्ध	65	NZV1246354	निर्वाचक का नाम : इजेशलाल पिछोडे पिता का नाम: भाऊलाल पिछोडे गृह संख्या : 246 उम्र : 36 लिंग : पुरुष	फोटो उपलब्ध	66	NZV1246362	निर्वाचक का नाम : पुस्तकला बाई पिछोडे पति का नाम: इजेशलाल पिछोडे गृह संख्या : 246 उम्र : 36 लिंग : महिला	फोटो उपलब्ध
67	NZV1356542	निर्वाचक का नाम : जितेन्द्र कुमार पिछोडे पिता का नाम: भाऊलाल पिछोडे गृह संख्या : 246 उम्र : 32 लिंग : पुरुष	फोटो उपलब्ध	68	NZV2786432	निर्वाचक का नाम : रौशनी पिछोडे पति का नाम: जितेन्द्र कुमार पिछोडे गृह संख्या : 246 उम्र : 24 लिंग : महिला	फोटो उपलब्ध	69	NZV2152353	निर्वाचक का नाम : मेसराम पिता का नाम: कन्हैया गृह संख्या : 247 उम्र : 50 लिंग : पुरुष	फोटो उपलब्ध
70	NZV2152320	निर्वाचक का नाम : सिसुला पति का नाम: मेसराम गृह संख्या : 247 उम्र : 48 लिंग : महिला	फोटो उपलब्ध	71	NZV2445500	निर्वाचक का नाम : धनराज कन्हैया पिछोडे पिछोडे पिता का नाम: कन्हैया पिछोडे पिछोडे गृह संख्या : 247 उम्र : 34 लिंग : पुरुष	फोटो उपलब्ध	72	NZV1356559	निर्वाचक का नाम : रीना पिछोडे पति का नाम: धनिराम पिछोडे गृह संख्या : 247 उम्र : 31 लिंग : महिला	फोटो उपलब्ध
73	NZV2391332	निर्वाचक का नाम : शांति पति का नाम: सोनूलाल गृह संख्या : 248 उम्र : 71 लिंग : महिला	फोटो उपलब्ध	74	NZV2152296	निर्वाचक का नाम : किलवन्ता पति का नाम: दिवानजी गृह संख्या : 249 उम्र : 74 लिंग : महिला	फोटो उपलब्ध	75	GNL6696868	निर्वाचक का नाम : ईशुलाल पिता का नाम: दिवानजी गृह संख्या : 249 उम्र : 41 लिंग : पुरुष	फोटो उपलब्ध
76	NZV1293273	निर्वाचक का नाम : श्यामलाल पिछोडे पिता का नाम: दिवानजी पिछोडे गृह संख्या : 249 उम्र : 37 लिंग : पुरुष	फोटो उपलब्ध	77	NZV2756559	निर्वाचक का नाम : बसंती पिछोडे पति का नाम: इशु पिछोडे गृह संख्या : 249 उम्र : 30 लिंग : महिला	फोटो उपलब्ध	78	NZV2745602	निर्वाचक का नाम : चिंता पिछोडे पति का नाम: श्यामलाल पिछोडे गृह संख्या : 249 उम्र : 28 लिंग : महिला	फोटो उपलब्ध
79	NZV2393791	निर्वाचक का नाम : हिरालाल पिता का नाम: जेटू गृह संख्या : 250 उम्र : 64 लिंग : पुरुष	फोटो उपलब्ध	80	NZV2152270	निर्वाचक का नाम : गनेसन पति का नाम: हिरालाल गृह संख्या : 250 उम्र : 62 लिंग : महिला	फोटो उपलब्ध	81	GNL6818884	निर्वाचक का नाम : सूरजलाल पिता का नाम: हिरालाल गृह संख्या : 250 उम्र : 37 लिंग : पुरुष	फोटो उपलब्ध
82	GNL6939953	निर्वाचक का नाम : उमा पति का नाम: सूरज लाल गृह संख्या : 250 उम्र : 37 लिंग : महिला	फोटो उपलब्ध	83	NZV1356666	निर्वाचक का नाम : ब्रजलाल पिछोडे पिता का नाम: हिरालाल पिछोडे गृह संख्या : 250 उम्र : 35 लिंग : पुरुष	फोटो उपलब्ध	84	NZV1635572	निर्वाचक का नाम : रुखमणि पिछोडे पति का नाम: ब्रजलाल पिछोडे गृह संख्या : 250 उम्र : 31 लिंग : महिला	फोटो उपलब्ध
85	NZV1771799	निर्वाचक का नाम : धीरज पिछोडे पिता का नाम: हीरालाल पिछोडे गृह संख्या : 250 उम्र : 27 लिंग : पुरुष	फोटो उपलब्ध	86	NZV2426294	निर्वाचक का नाम : लिम्पन पिता का नाम: जुगलाल गृह संख्या : 251 उम्र : 65 लिंग : पुरुष	फोटो उपलब्ध	87	GNL7051899	निर्वाचक का नाम : सुरमिला पति का नाम: लिम्पन गृह संख्या : 251 उम्र : 52 लिंग : महिला	फोटो उपलब्ध
88	NZV1074079	निर्वाचक का नाम : सावनलाल लिहारे पिता का नाम: लिम्पन लिहारे गृह संख्या : 251 उम्र : 33 लिंग : पुरुष	फोटो उपलब्ध	89	NZV1635622	निर्वाचक का नाम : सावंता लिहारे पति का नाम: सावन लिहारे गृह संख्या : 251 उम्र : 32 लिंग : महिला	फोटो उपलब्ध	90	NZV2391324	निर्वाचक का नाम : लक्ष्मी पति का नाम: चैनलाल गृह संख्या : 252 उम्र : 62 लिंग : महिला	फोटो उपलब्ध

91	NZV1635713	निर्वाचक का नाम : उमेश कुमार नगपुरे पिता का नाम: चैनलाल नगपुरे गृह संख्या : 252 उम्र : 36 लिंग : पुरुष	फोटो उपलब्ध	92	NZV1635705	निर्वाचक का नाम : सरस्वती नगपुरे पति का नाम: उमेश कुमार नगपुरे गृह संख्या : 252 उम्र : 33 लिंग : महिला	फोटो उपलब्ध	93	NZV2445591	निर्वाचक का नाम : ज्योति लिल्हारे पति का नाम: सनोज लिल्हारे गृह संख्या : 253/B उम्र : 31 लिंग : महिला	फोटो उपलब्ध
94	NZV2151538	निर्वाचक का नाम : सुहागा पति का नाम: जुगलाल गृह संख्या : 253/क उम्र : 81 लिंग : महिला	फोटो उपलब्ध	95	NZV2151504	निर्वाचक का नाम : प्रमिला पति का नाम: चमन गृह संख्या : 253/ख उम्र : 54 लिंग : महिला	फोटो उपलब्ध	96	NZV2151496	निर्वाचक का नाम : सुशिला पति का नाम: नमन गृह संख्या : 253/ख उम्र : 51 लिंग : महिला	फोटो उपलब्ध
97	NZV1074004	निर्वाचक का नाम : सम्पति लिल्हारे पति का नाम: जगजीवन लिल्हारे गृह संख्या : 253/ख उम्र : 39 लिंग : महिला	फोटो उपलब्ध	98	GNL5607205	निर्वाचक का नाम : जगजीवन पिता का नाम: चमनलाल गृह संख्या : 253/ख उम्र : 39 लिंग : पुरुष	फोटो उपलब्ध	99	NZV1074103	निर्वाचक का नाम : राजेश लिल्हारे पिता का नाम: चमनलाल लिल्हारे गृह संख्या : 253/ख उम्र : 36 लिंग : पुरुष	फोटो उपलब्ध
100	NZV1074087	निर्वाचक का नाम : सनोज लिल्हारे पिता का नाम: चमनलाल लिल्हारे गृह संख्या : 253/ख उम्र : 34 लिंग : पुरुष	फोटो उपलब्ध	101	NZV1074095	निर्वाचक का नाम : सरस्वती लिल्हारे पति का नाम: राजेश लिल्हारे गृह संख्या : 253/ख उम्र : 34 लिंग : महिला	फोटो उपलब्ध	102	NZV2151462	निर्वाचक का नाम : जगोता पति का नाम: कुंजीलाल गृह संख्या : 254 उम्र : 76 लिंग : महिला	फोटो उपलब्ध
103	NZV2151447	निर्वाचक का नाम : सूमेन्द्र पिता का नाम: कुंजीलाल गृह संख्या : 254 उम्र : 50 लिंग : पुरुष	फोटो उपलब्ध	104	NZV2151413	निर्वाचक का नाम : राजवन्ती पति का नाम: सुमेन्द्र गृह संख्या : 254 उम्र : 48 लिंग : महिला	फोटो उपलब्ध	105	NZV2572311	निर्वाचक का नाम : समीर लिल्हारे पिता का नाम: सुमेन्द्र लिल्हारे गृह संख्या : 254 उम्र : 23 लिंग : पुरुष	फोटो उपलब्ध
106	NZV1754647	निर्वाचक का नाम : जीतपाल लिल्हारे पिता का नाम: चंदनलाल लिल्हारे गृह संख्या : 255ए उम्र : 29 लिंग : पुरुष	फोटो उपलब्ध	107	NZV2445468	निर्वाचक का नाम : राधिका लिल्हारे पति का नाम: रामगोपाल लिल्हारे गृह संख्या : 255/A उम्र : 30 लिंग : महिला	फोटो उपलब्ध	108	NZV1771906	निर्वाचक का नाम : शशिकला बहेटवार पति का नाम: नंदकिशोर बहेटवार गृह संख्या : 255-बी उम्र : 25 लिंग : महिला	फोटो उपलब्ध
109	NZV2151389	निर्वाचक का नाम : चन्दनलाल पिता का नाम: नरू गृह संख्या : 255/क उम्र : 55 लिंग : पुरुष	फोटो उपलब्ध	110	NZV2153138	निर्वाचक का नाम : इन्द्रावती पति का नाम: चन्दन गृह संख्या : 255/क उम्र : 53 लिंग : महिला	फोटो उपलब्ध	111	NZV0982645	निर्वाचक का नाम : रामगोपाल पिता का नाम: चंदनलाल गृह संख्या : 255/क उम्र : 34 लिंग : पुरुष	फोटो उपलब्ध
112	NZV0982637	निर्वाचक का नाम : शिशुपाल पिता का नाम: चंदनलाल गृह संख्या : 255/क उम्र : 32 लिंग : पुरुष	फोटो उपलब्ध	113	NZV1753227	निर्वाचक का नाम : महिपाल लिल्हारे पिता का नाम: च्दन्लाल लिल्हारे गृह संख्या : 255-का उम्र : 27 लिंग : पुरुष	फोटो उपलब्ध	114	NZV2153120	निर्वाचक का नाम : सदाराम पिता का नाम: नरू गृह संख्या : 255/ख उम्र : 65 लिंग : पुरुष	फोटो उपलब्ध
115	NZV2153112	निर्वाचक का नाम : भागवन्ती पति का नाम: सदाराम गृह संख्या : 255/ख उम्र : 59 लिंग : महिला	फोटो उपलब्ध	116	NZV1356575	निर्वाचक का नाम : बतीकला लिल्हारे पिता का नाम: सदाराम लिल्हारे गृह संख्या : 255/ख उम्र : 30 लिंग : महिला	फोटो उपलब्ध	117	NZV1635663	निर्वाचक का नाम : संजय लिल्हारे पिता का नाम: सदाराम लिल्हारे गृह संख्या : 255 ख उम्र : 29 लिंग : पुरुष	फोटो उपलब्ध
118	NZV2153096	निर्वाचक का नाम : भरत पिता का नाम: गरिबा गृह संख्या : 256 उम्र : 71 लिंग : पुरुष	फोटो उपलब्ध	119	NZV2153088	निर्वाचक का नाम : सावल पति का नाम: भरत गृह संख्या : 256 उम्र : 65 लिंग : महिला	फोटो उपलब्ध	120	NZV1074723	निर्वाचक का नाम : यशोदा बहेटवार पति का नाम: लक्ष्मीचंद बहेटवार गृह संख्या : 256 उम्र : 38 लिंग : महिला	फोटो उपलब्ध

121	NZV1074715	निर्वाचक का नाम : लक्ष्मीचंद बहेटवार पिता का नाम: भरतलाल बहेटवार गृह संख्या : 256 उम्र : 36 लिंग : पुरुष	फोटो उपलब्ध	122	NZV2392959	निर्वाचक का नाम : नरबद पिता का नाम: चन्दन गृह संख्या : 257 उम्र : 69 लिंग : पुरुष	फोटो उपलब्ध	123	NZV2391316	निर्वाचक का नाम : किशोर पिता का नाम: नरबद गृह संख्या : 257 उम्र : 54 लिंग : पुरुष	फोटो उपलब्ध
124	NZV2427540	निर्वाचक का नाम : सरस्वती पति का नाम: किशोर गृह संख्या : 257 उम्र : 51 लिंग : महिला	फोटो उपलब्ध	125	NZV2153062	निर्वाचक का नाम : भोजराज पिता का नाम: नरबद गृह संख्या : 257 उम्र : 50 लिंग : पुरुष	फोटो उपलब्ध	126	NZV2153039	निर्वाचक का नाम : रेखा पति का नाम: भोजराज गृह संख्या : 257 उम्र : 49 लिंग : महिला	फोटो उपलब्ध
127	NZV2445567	निर्वाचक का नाम : पंकज कुमार नगपुरे पिता का नाम: भोजराज नगपुरे गृह संख्या : 257 उम्र : 26 लिंग : पुरुष	फोटो उपलब्ध	128	NZV2152965	निर्वाचक का नाम : झूनी पति का नाम: बंशीलाल गृह संख्या : 258 उम्र : 71 लिंग : महिला	फोटो उपलब्ध	129	NZV2152676	निर्वाचक का नाम : संतलाल पिता का नाम: बंशीलाल गृह संख्या : 258 उम्र : 53 लिंग : पुरुष	फोटो उपलब्ध
130	NZV2391795	निर्वाचक का नाम : मनई पति का नाम: संतलाल गृह संख्या : 258 उम्र : 50 लिंग : महिला	फोटो उपलब्ध	131	GNL6818819	निर्वाचक का नाम : अनिता पति का नाम: धरमू गृह संख्या : 258 उम्र : 46 लिंग : महिला	फोटो उपलब्ध	132	GNL6939995	निर्वाचक का नाम : अंबूकला बाई पति का नाम: अंत लाल गृह संख्या : 258 उम्र : 42 लिंग : महिला	फोटो उपलब्ध
133	NZV1753532	निर्वाचक का नाम : राजेश नगपुरे पिता का नाम: संतलाल नगपुरे गृह संख्या : 258 उम्र : 29 लिंग : पुरुष	फोटो उपलब्ध	134	NZV1753656	निर्वाचक का नाम : सायवंती नगपुरे पति का नाम: संतलाल नगपुरे गृह संख्या : 258 उम्र : 28 लिंग : महिला	फोटो उपलब्ध	135	NZV1753490	निर्वाचक का नाम : राकेश नगपुरे पिता का नाम: संतलाल नगपुरे गृह संख्या : 258 उम्र : 26 लिंग : पुरुष	फोटो उपलब्ध
136	NZV2391308	निर्वाचक का नाम : कुवरलाल पिता का नाम: गरिबा गृह संख्या : 259 उम्र : 52 लिंग : पुरुष	फोटो उपलब्ध	137	GNL6695076	निर्वाचक का नाम : चन्द्रकला पति का नाम: कुवरलाल गृह संख्या : 259 उम्र : 49 लिंग : महिला	फोटो उपलब्ध	138	NZV1753367	निर्वाचक का नाम : शीतल बहेटवार पति का नाम: आशीष बहेटवार गृह संख्या : 259 उम्र : 32 लिंग : महिला	फोटो उपलब्ध
139	NZV1074731	निर्वाचक का नाम : आशिष बहेटवार पिता का नाम: कुवरलाल बहेटवार गृह संख्या : 259 उम्र : 31 लिंग : पुरुष	फोटो उपलब्ध	140	NZV2151694	निर्वाचक का नाम : हरिप्रीया पति का नाम: कोरकु गृह संख्या : 260 उम्र : 94 लिंग : महिला	फोटो उपलब्ध	141	NZV0776278	निर्वाचक का नाम : संजय पिता का नाम: हेमन गृह संख्या : 260 उम्र : 51 लिंग : पुरुष	फोटो उपलब्ध
142	NZV2151678	निर्वाचक का नाम : शकुंतला पति का नाम: संजय गृह संख्या : 260 उम्र : 49 लिंग : महिला	फोटो उपलब्ध	143	NZV2429975	निर्वाचक का नाम : रश्मी लिल्हारे पिता का नाम: संजय लिल्हारे गृह संख्या : 260 उम्र : 26 लिंग : महिला	फोटो उपलब्ध	144	NZV2482024	निर्वाचक का नाम : नेहा लिल्हारे पिता का नाम: संजय लिल्हारे गृह संख्या : 260 उम्र : 23 लिंग : महिला	फोटो उपलब्ध
145	NZV2391282	निर्वाचक का नाम : नांही पति का नाम: शरद गृह संख्या : 261 उम्र : 59 लिंग : महिला	फोटो उपलब्ध	146	NZV1356617	निर्वाचक का नाम : मिथिला बहेटवार पिता का नाम: शरद लाल बहेटवार गृह संख्या : 261 उम्र : 30 लिंग : महिला	फोटो उपलब्ध	147	NZV2151652	निर्वाचक का नाम : सूगा पति का नाम: चतरू गृह संख्या : 262 उम्र : 57 लिंग : महिला	फोटो उपलब्ध
148	GNL7051741	निर्वाचक का नाम : दिनेश बहेटवार पिता का नाम: चतरू बहेटवार गृह संख्या : 262 उम्र : 44 लिंग : पुरुष	फोटो उपलब्ध	149	NZV1356674	निर्वाचक का नाम : संगीता बहेटवार पति का नाम: दिनेश बहेटवार गृह संख्या : 262 उम्र : 35 लिंग : महिला	फोटो उपलब्ध	150	NZV2151637	निर्वाचक का नाम : दुर्गाजी पिता का नाम: बैगा गृह संख्या : 265 उम्र : 61 लिंग : पुरुष	फोटो उपलब्ध

151 निर्वाचक का नाम : कौशल पति का नाम: दुर्गाजी गृह संख्या : 265 उम्र : 57 लिंग : महिला	NZV2151629	152 निर्वाचक का नाम : ज्ञानवती पति का नाम: राजेश गृह संख्या : 265 उम्र : 36 लिंग : महिला	NZV0835710	153 निर्वाचक का नाम : राजेश पिता का नाम: दुर्गाजी गृह संख्या : 265 उम्र : 35 लिंग : पुरुष	NZV0835603
154 निर्वाचक का नाम : नान्ही लिल्हारे पति का नाम: दिनेश लिल्हारे गृह संख्या : 265 उम्र : 34 लिंग : महिला	NZV1074020	155 निर्वाचक का नाम : दिनेश लिल्हारे पिता का नाम: दुर्गाजी लिल्हारे गृह संख्या : 265 उम्र : 33 लिंग : पुरुष	NZV1074012	156 निर्वाचक का नाम : पुनाजी पिता का नाम: रामलाल गृह संख्या : 266 उम्र : 56 लिंग : पुरुष	NZV2151611
157 निर्वाचक का नाम : भागवन्ती पति का नाम: पुनाजी गृह संख्या : 266 उम्र : 54 लिंग : महिला	NZV2151595	158 निर्वाचक का नाम : दिलीप पिता का नाम: पुनाजी गृह संख्या : 266 उम्र : 41 लिंग : पुरुष	GNL6695027	159 निर्वाचक का नाम : संजय लिल्हारे पिता का नाम: पुनाजी लिल्हारे गृह संख्या : 266 उम्र : 38 लिंग : पुरुष	NZV1293281
160 निर्वाचक का नाम : किरण पति का नाम: दिलीप गृह संख्या : 266 उम्र : 36 लिंग : महिला	NZV0654735	161 निर्वाचक का नाम : ममता लिल्हारे पति का नाम: संजय लिल्हारे गृह संख्या : 266 उम्र : 36 लिंग : महिला	NZV1293299	162 निर्वाचक का नाम : विजेश लिल्हारे पिता का नाम: पुनाजी लिल्हारे गृह संख्या : 266 उम्र : 31 लिंग : पुरुष	NZV1356625
163 निर्वाचक का नाम : रीना लिल्हारे पति का नाम: विजेश लिल्हारे गृह संख्या : 266 उम्र : 28 लिंग : महिला	NZV2674661	164 निर्वाचक का नाम : बडगु पिता का नाम: रामलाल गृह संख्या : 267/ख उम्र : 53 लिंग : पुरुष	NZV2151561	165 निर्वाचक का नाम : ऊमा पति का नाम: बडगु गृह संख्या : 267/ख उम्र : 51 लिंग : महिला	NZV2391258
166 निर्वाचक का नाम : रितेश कुमार लिल्हारे पिता का नाम: बडगु लिल्हारे गृह संख्या : 267/ख उम्र : 27 लिंग : पुरुष	NZV2770261	167 निर्वाचक का नाम : रमोति पति का नाम: दालचन्द गृह संख्या : 268 उम्र : 71 लिंग : महिला	NZV2391241	168 निर्वाचक का नाम : धनलाल पिता का नाम: दालचन्द गृह संख्या : 268 उम्र : 56 लिंग : पुरुष	NZV2392421
169 निर्वाचक का नाम : रंगलाल पिता का नाम: दालचन्द गृह संख्या : 268 उम्र : 50 लिंग : पुरुष	NZV2391266	170 निर्वाचक का नाम : पूरवन्ता पति का नाम: धनलाल गृह संख्या : 268 उम्र : 47 लिंग : महिला	GNL6697767	171 निर्वाचक का नाम : मंजू पति का नाम: रंगलाल गृह संख्या : 268 उम्र : 45 लिंग : महिला	GNL6697775
172 निर्वाचक का नाम : पूजा लिल्हारे पिता का नाम: धनलाल लिल्हारे गृह संख्या : 268 उम्र : 26 लिंग : महिला	NZV2445476	173 निर्वाचक का नाम : पूरनलाल पिता का नाम: चंदन गृह संख्या : 269 उम्र : 51 लिंग : पुरुष	GNL6695357	174 निर्वाचक का नाम : देवेन्द्र कुमार पिता का नाम: पूरनलाल गृह संख्या : 269 उम्र : 30 लिंग : पुरुष	NZV1293307
175 निर्वाचक का नाम : हिरकी पति का नाम: बैगा गृह संख्या : 269/क उम्र : 79 लिंग : महिला	NZV2152643	176 निर्वाचक का नाम : तेजन पति का नाम: पुरन गृह संख्या : 269/ख उम्र : 50 लिंग : महिला	NZV2152635	177 निर्वाचक का नाम : धनवन्ती पति का नाम: गोधन गृह संख्या : 270 उम्र : 55 लिंग : महिला	NZV2152627
178 निर्वाचक का नाम : धीरन पिता का नाम: चन्दन गृह संख्या : 270 उम्र : 54 लिंग : पुरुष	NZV2391290	179 निर्वाचक का नाम : अनुसुईया पति का नाम: धीरन गृह संख्या : 270 उम्र : 51 लिंग : महिला	NZV2391233	180 निर्वाचक का नाम : झनक लाल पिता का नाम: धीरन लाल गृह संख्या : 270 उम्र : 37 लिंग : पुरुष	NZV0776492

181 निर्वाचक का नाम : राजकुमार ठकरेले पिता का नाम: गोधन ठकरेले गृह संख्या : 270 उम्र : 37 लिंग : पुरुष	NZV0835736 फोटो उपलब्ध	182 निर्वाचक का नाम : तेजलाल धीरन लाल ठकरेले पिता का नाम: धीरन लाल ठकरेले ठकरेले गृह संख्या : 270 उम्र : 26 लिंग : पुरुष	NZV2445450 फोटो उपलब्ध	183 निर्वाचक का नाम : मीना ठकरेले पिता का नाम: धीरन ठकरेले गृह संख्या : 270 उम्र : 25 लिंग : महिला	NZV2482040 फोटो उपलब्ध
184 निर्वाचक का नाम : रघुराम पिता का नाम: गिरवल गृह संख्या : 271 उम्र : 64 लिंग : पुरुष	NZV2152601 फोटो उपलब्ध	185 निर्वाचक का नाम : लीला बाई ठकरेले पति का नाम: रघुराम गृह संख्या : 271 उम्र : 61 लिंग : महिला	NZV2152577 फोटो उपलब्ध	186 निर्वाचक का नाम : ओमेश्वरी ठकरेले पति का नाम: राजू ठकरेले गृह संख्या : 271 उम्र : 35 लिंग : महिला	NZV1356310 फोटो उपलब्ध
187 निर्वाचक का नाम : राजू ठकरेले पिता का नाम: रघुराम ठकरेले गृह संख्या : 271 उम्र : 35 लिंग : पुरुष	NZV0776500 फोटो उपलब्ध	188 निर्वाचक का नाम : गनपत पिता का नाम: गिरवल गृह संख्या : 272 उम्र : 74 लिंग : पुरुष	NZV2414860 फोटो उपलब्ध	189 निर्वाचक का नाम : सुरज पिता का नाम: गनपत गृह संख्या : 272 उम्र : 49 लिंग : पुरुष	NZV2414852 फोटो उपलब्ध
190 निर्वाचक का नाम : शिवप्रसाद ठकरेले पिता का नाम: गनपतलाल ठकरेले गृह संख्या : 272 उम्र : 47 लिंग : पुरुष	GNL5607262 फोटो उपलब्ध	191 निर्वाचक का नाम : भागवन्ती पति का नाम: सुरज गृह संख्या : 272 उम्र : 47 लिंग : महिला	NZV2395820 फोटो उपलब्ध	192 निर्वाचक का नाम : पंचमलाल पिता का नाम: गनपत गृह संख्या : 272 उम्र : 43 लिंग : पुरुष	GNL6695050 फोटो उपलब्ध
193 निर्वाचक का नाम : अनन्दा पति का नाम: शिवप्रसाद गृह संख्या : 272 उम्र : 43 लिंग : महिला	GNL6697841 फोटो उपलब्ध	194 निर्वाचक का नाम : सायवंता पति का नाम: पंचमलाल गृह संख्या : 272 उम्र : 38 लिंग : महिला	NZV0982652 फोटो उपलब्ध	195 निर्वाचक का नाम : दुर्गाप्रसाद पिता का नाम: गनपत गृह संख्या : 272 उम्र : 36 लिंग : पुरुष	NZV0776518 फोटो उपलब्ध
196 निर्वाचक का नाम : फुलवती पति का नाम: दुर्गाप्रसाद गृह संख्या : 272 उम्र : 36 लिंग : महिला	NZV0982561 फोटो उपलब्ध	197 निर्वाचक का नाम : सतीश ठकरेले पिता का नाम: सूरजलाल ठकरेले गृह संख्या : 272 उम्र : 27 लिंग : पुरुष	NZV1679067 फोटो उपलब्ध	198 निर्वाचक का नाम : आतिश सूरजलाल ठकरेले ठकरेले पिता का नाम: सूरजलाल ठकरेले ठकरेले गृह संख्या : 272 उम्र : 25 लिंग : पुरुष	NZV2445443 फोटो उपलब्ध
199 निर्वाचक का नाम : आशिष ठकरेले पिता का नाम: शिवप्रसाद ठकरेले गृह संख्या : 272 उम्र : 25 लिंग : पुरुष	NZV2769149 फोटो उपलब्ध	200 निर्वाचक का नाम : ऊषा पति का नाम: दिनदयाल गृह संख्या : 273क उम्र : 39 लिंग : महिला	NZV0654746 फोटो उपलब्ध	201 निर्वाचक का नाम : भागवन्ती पति का नाम: माहारीया गृह संख्या : 273/क उम्र : 59 लिंग : महिला	NZV2426286 फोटो उपलब्ध
202 निर्वाचक का नाम : दिनदयाल पिता का नाम: माहारिया गृह संख्या : 273/क उम्र : 38 लिंग : पुरुष	GNL6818991 फोटो उपलब्ध	203 निर्वाचक का नाम : महारया ठकरेले पिता का नाम: टन्टया ठकरेले गृह संख्या : 273/क उम्र : 61 लिंग : पुरुष	NZV1771781 फोटो उपलब्ध	204 निर्वाचक का नाम : चैनलाल पिता का नाम: टन्टया गृह संख्या : 273/ख उम्र : 71 लिंग : पुरुष	NZV2392942 फोटो उपलब्ध
205 निर्वाचक का नाम : गिलासा पिता का नाम: नेतलाल गृह संख्या : 274 उम्र : 56 लिंग : महिला	NZV2152536 फोटो उपलब्ध	206 निर्वाचक का नाम : संतोष माहुले पिता का नाम: बसंतलाल माहुले गृह संख्या : 274 उम्र : 41 लिंग : पुरुष	NZV1635614 फोटो उपलब्ध	207 निर्वाचक का नाम : रामदुलारी माहुले पति का नाम: संतोष माहुले गृह संख्या : 274 उम्र : 35 लिंग : महिला	NZV1753789 फोटो उपलब्ध
208 निर्वाचक का नाम : चन्द्रकला पति का नाम: श्यामराव गृह संख्या : 275 उम्र : 67 लिंग : महिला	NZV2393767 फोटो उपलब्ध	209 निर्वाचक का नाम : रेखलाल पिता का नाम: श्यामराव गृह संख्या : 275 उम्र : 49 लिंग : पुरुष	NZV2151975 फोटो उपलब्ध	210 निर्वाचक का नाम : सूनिता पति का नाम: रेखलाल गृह संख्या : 275 उम्र : 47 लिंग : महिला	NZV2151959 फोटो उपलब्ध

211 निर्वाचक का नाम : रामाजी पिता का नाम: कासीराम गृह संख्या : 276 उम्र : 66 लिंग : पुरुष	NZV2151926	212 निर्वाचक का नाम : खेलन पिता का नाम: रामाजी गृह संख्या : 276 उम्र : 64 लिंग : महिला	GNL6819395	213 निर्वाचक का नाम : दिगंबर बहेकर पिता का नाम: रामाजी बहेकर गृह संख्या : 276 उम्र : 44 लिंग : पुरुष	NZV0700435
214 निर्वाचक का नाम : स्वयंबर पिता का नाम: रामाजी गृह संख्या : 276 उम्र : 43 लिंग : पुरुष	NZV0654758	215 निर्वाचक का नाम : ज्योति पिता का नाम: स्वयंबर गृह संख्या : 276 उम्र : 35 लिंग : महिला	NZV0982579	216 निर्वाचक का नाम : सुनीता बहेकर पिता का नाम: दिगंबर बहेकर गृह संख्या : 276 उम्र : 34 लिंग : महिला	NZV1074749
217 निर्वाचक का नाम : केशर पिता का नाम: एसवन्ता गृह संख्या : 277 उम्र : 57 लिंग : महिला	GNL6696637	218 निर्वाचक का नाम : लक्ष्मी पिता का नाम: रूपलाल गृह संख्या : 277 उम्र : 47 लिंग : महिला	NZV2151900	219 निर्वाचक का नाम : राजकुमार बहेकर पिता का नाम: एशवंता बहेकर गृह संख्या : 277 उम्र : 33 लिंग : पुरुष	NZV1270719
220 निर्वाचक का नाम : अनिता बहेकार पिता का नाम: शिव कुमार बहेकार गृह संख्या : 277 उम्र : 32 लिंग : महिला	NZV1771831	221 निर्वाचक का नाम : मंजु बहेकर पिता का नाम: राजकुमार बहेकर गृह संख्या : 277 उम्र : 31 लिंग : महिला	NZV1270727	222 निर्वाचक का नाम : शिव कुमार बहेकर पिता का नाम: रूपलाल बहेकर गृह संख्या : 277 उम्र : 30 लिंग : पुरुष	NZV1356328
223 निर्वाचक का नाम : दिलीप बहेकर पिता का नाम: यशवंत बहेकर गृह संख्या : 277 उम्र : 29 लिंग : पुरुष	NZV2908416	224 निर्वाचक का नाम : दिलीप बहेकर पिता का नाम: यशवंत बहेकर गृह संख्या : 277 उम्र : 29 लिंग : पुरुष	NZV2759496	225 निर्वाचक का नाम : भूमेश्वर पिता का नाम: नारायण गृह संख्या : 278 उम्र : 48 लिंग : पुरुष	NZV2395804
226 निर्वाचक का नाम : गीता बहेकर पिता का नाम: भूमेश्वर बहेकर गृह संख्या : 278 उम्र : 48 लिंग : महिला	GNL6679898	227 निर्वाचक का नाम : राजेश्वर पिता का नाम: नारायण गृह संख्या : 278 उम्र : 43 लिंग : पुरुष	GNL5605605	228 निर्वाचक का नाम : सरिता पिता का नाम: राजेश्वर गृह संख्या : 278 उम्र : 34 लिंग : महिला	NZV1074756
229 निर्वाचक का नाम : रेखा पिता का नाम: रामेश्वर गृह संख्या : 279 उम्र : 55 लिंग : महिला	NZV2152924	230 निर्वाचक का नाम : ओमप्रकाश बहेकर पिता का नाम: रामेश्वर बहेकर गृह संख्या : 279 उम्र : 29 लिंग : पुरुष	NZV1356344	231 निर्वाचक का नाम : विष्णु पिता का नाम: भीक्या गृह संख्या : 280/क उम्र : 63 लिंग : पुरुष	NZV2151819
232 निर्वाचक का नाम : गौरा बाई पिता का नाम: ज्ञानेश्वर गृह संख्या : 280/ उम्र : 44 लिंग : महिला	NZV0982587	233 निर्वाचक का नाम : एकादशी पिता का नाम: दिनकर गृह संख्या : 280/ख उम्र : 63 लिंग : महिला	NZV2151801	234 निर्वाचक का नाम : जानकी पिता का नाम: विष्णु गृह संख्या : 280/ख उम्र : 60 लिंग : महिला	NZV2395853
235 निर्वाचक का नाम : चिन्तामन पिता का नाम: दिनकर गृह संख्या : 280/ख उम्र : 48 लिंग : पुरुष	NZV0982553	236 निर्वाचक का नाम : नरेंद्र कुर्वे पिता का नाम: खिलेश्वर कुर्वे गृह संख्या : 280/ख उम्र : 47 लिंग : पुरुष	NZV1771849	237 निर्वाचक का नाम : तुलसी बाई कुर्वे पिता का नाम: नरेंद्र कुर्वे गृह संख्या : 280/ख उम्र : 46 लिंग : महिला	NZV1771856
238 निर्वाचक का नाम : रत्नमाला पिता का नाम: चिन्तामन गृह संख्या : 280/ख उम्र : 40 लिंग : महिला	NZV0982660	239 निर्वाचक का नाम : बारेलाल नगपूरे पिता का नाम: गोबरी नगपूरे गृह संख्या : 281 उम्र : 61 लिंग : पुरुष	NZV2151751	240 निर्वाचक का नाम : फुलवन्ता पिता का नाम: बारेलाल गृह संख्या : 281 उम्र : 59 लिंग : महिला	NZV2152890

241 निर्वाचक का नाम : गोरेलाल नगपुरे पिता का नाम: गोबरी गृह संख्या : 281 उम्र : 50 लिंग : पुरुष	NZV2152874 फोटो उपलब्ध	242 निर्वाचक का नाम : तुलसीबाई पिता का नाम: गोरेलाल गृह संख्या : 281 उम्र : 47 लिंग : महिला	GNL6680078 फोटो उपलब्ध	243 निर्वाचक का नाम : धनलाल पिता का नाम: गोबरी गृह संख्या : 281 उम्र : 42 लिंग : पुरुष	GNL6680029 फोटो उपलब्ध
244 निर्वाचक का नाम : दुर्गाबाई पति का नाम: धनलाल गृह संख्या : 281 उम्र : 41 लिंग : महिला	GNL6680052 फोटो उपलब्ध	245 निर्वाचक का नाम : संतोष पिता का नाम: बारेलाल गृह संख्या : 281 उम्र : 38 लिंग : पुरुष	NZV1074137 फोटो उपलब्ध	246 निर्वाचक का नाम : दुर्गेश नगपुरे पिता का नाम: बारेलाल नगपुरे गृह संख्या : 281 उम्र : 37 लिंग : पुरुष	NZV1356682 फोटो उपलब्ध
247 निर्वाचक का नाम : पुष्पवती पति का नाम: संतोष गृह संख्या : 281 उम्र : 37 लिंग : महिला	NZV1074145 फोटो उपलब्ध	248 निर्वाचक का नाम : नंदनी नागपुरे पति का नाम: दुर्गेश नागपुरे गृह संख्या : 281 उम्र : 30 लिंग : महिला	NZV1753540 फोटो उपलब्ध	249 निर्वाचक का नाम : शैलेश नगपुरे पिता का नाम: गोरेलाल नगपुरे गृह संख्या : 281 उम्र : 25 लिंग : पुरुष	NZV2762433 फोटो उपलब्ध
250 निर्वाचक का नाम : नेहा नगपुरे पति का नाम: शैलेश नगपुरे गृह संख्या : 281 उम्र : 25 लिंग : महिला	NZV2897619 फोटो उपलब्ध	251 निर्वाचक का नाम : ब्रजेश नगपुरे पिता का नाम: धनलाल नगपुरे गृह संख्या : 281 उम्र : 24 लिंग : पुरुष	NZV2641173 फोटो उपलब्ध	252 निर्वाचक का नाम : बालकिसन पिता का नाम: टिल्लु गृह संख्या : 282 उम्र : 59 लिंग : पुरुष	NZV2152833 फोटो उपलब्ध
253 निर्वाचक का नाम : सुशिला पति का नाम: बालकिसन गृह संख्या : 282 उम्र : 58 लिंग : महिला	NZV2395838 फोटो उपलब्ध	254 निर्वाचक का नाम : शैलेंद्र पिता का नाम: बालकिसन गृह संख्या : 282 उम्र : 36 लिंग : पुरुष	NZV0776534 फोटो उपलब्ध	255 निर्वाचक का नाम : सरिता उपवंशी पति का नाम: शैलेंद्र उपवंशी गृह संख्या : 282 उम्र : 33 लिंग : महिला	NZV1074160 फोटो उपलब्ध
256 निर्वाचक का नाम : सुलेन्द्र उपवंशी पिता का नाम: बालकिसन उपवंशी गृह संख्या : 282 उम्र : 31 लिंग : पुरुष	NZV1074152 फोटो उपलब्ध	257 निर्वाचक का नाम : जयकिशन पिता का नाम: टिल्लु गृह संख्या : 284 उम्र : 52 लिंग : पुरुष	NZV2152791 फोटो उपलब्ध	258 निर्वाचक का नाम : निलम पति का नाम: जयकिशन गृह संख्या : 284 उम्र : 50 लिंग : महिला	NZV2152775 फोटो उपलब्ध
259 निर्वाचक का नाम : राजेश पिता का नाम: रामलाल गृह संख्या : 284 उम्र : 48 लिंग : पुरुष	GNL6696751 फोटो उपलब्ध	260 निर्वाचक का नाम : कौशल्या पति का नाम: राजेश गृह संख्या : 284 उम्र : 45 लिंग : महिला	GNL6696793 फोटो उपलब्ध	261 निर्वाचक का नाम : दिलीप उपवंशी पिता का नाम: जयकिशन उपवंशी गृह संख्या : 284 उम्र : 37 लिंग : पुरुष	NZV1074178 फोटो उपलब्ध
262 निर्वाचक का नाम : वर्षा उपवंशी पति का नाम: दिलीप उपवंशी गृह संख्या : 284 उम्र : 35 लिंग : महिला	NZV1074186 फोटो उपलब्ध	263 निर्वाचक का नाम : सतीश उपवंशी पिता का नाम: जयकिशन उपवंशी गृह संख्या : 284 उम्र : 34 लिंग : पुरुष	NZV0835611 फोटो उपलब्ध	264 निर्वाचक का नाम : रामेश्वरी उपवंशी पति का नाम: सतीश उपवंशी गृह संख्या : 284 उम्र : 34 लिंग : महिला	NZV2769206 फोटो उपलब्ध
265 निर्वाचक का नाम : दिव्यानी रनगिरे पति का नाम: तरुण रनगिरे गृह संख्या : 285 उम्र : 34 लिंग : महिला	NZV2802098 फोटो उपलब्ध	266 निर्वाचक का नाम : प्रेरणा रनगिरे पिता का नाम: सुकुन्द रनगिरे गृह संख्या : 285 उम्र : 26 लिंग : महिला	NZV1678960 फोटो उपलब्ध	267 निर्वाचक का नाम : अनमोल रनगिरे पिता का नाम: चूलाल रंगीरे गृह संख्या : 285-4ए उम्र : 25 लिंग : महिला	NZV1753474 फोटो उपलब्ध
268 निर्वाचक का नाम : मिथलेश रनगिरे पिता का नाम: खुपचन्द रनगिरे गृह संख्या : 285/अ उम्र : 38 लिंग : पुरुष	NZV1246396 फोटो उपलब्ध	269 निर्वाचक का नाम : सुकुन्दलाल पिता का नाम: लालजी प टेल गृह संख्या : 285/ग उम्र : 59 लिंग : पुरुष	NZV2152155 फोटो उपलब्ध	270 निर्वाचक का नाम : प्रमिला पति का नाम: खुपचन्द गृह संख्या : 285/ग उम्र : 59 लिंग : महिला	NZV2392876 फोटो उपलब्ध

271	GNL5606975	निर्वाचक का नाम : योगिता पति का नाम: राजकुमार गृह संख्या : 285/ग उम्र : 43 लिंग : महिला	फोटो उपलब्ध	272	GNL6869200	निर्वाचक का नाम : शीतल पिता का नाम: खूपचंद गृह संख्या : 285/ग उम्र : 40 लिंग : पुरुष	फोटो उपलब्ध	273	NZV2416642	निर्वाचक का नाम : रेनु रनगिरे पति का नाम: मिथलेश रनगिरे गृह संख्या : 285/जी उम्र : 37 लिंग : महिला	फोटो उपलब्ध
274	NZV2769172	निर्वाचक का नाम : पप्पी रनगिरे पति का नाम: शीतल रनगिरे गृह संख्या : 285/ग उम्र : 37 लिंग : महिला	फोटो उपलब्ध	275	NZV2693018	निर्वाचक का नाम : रिया रंगीरे पिता का नाम: सुकुन्द रंगीरे गृह संख्या : 285/जी नैतरा उम्र : 22 लिंग : महिला	फोटो उपलब्ध	276	NZV2393759	निर्वाचक का नाम : खुपचन्द रनगिरे पिता का नाम: लालजी पटेल रनगिरे गृह संख्या : 285/क उम्र : 67 लिंग : पुरुष	फोटो उपलब्ध
277	GNL5607031	निर्वाचक का नाम : सुमन पति का नाम: कपूरचंद गृह संख्या : 285/ख उम्र : 72 लिंग : महिला	फोटो उपलब्ध	278	NZV2392413	निर्वाचक का नाम : मुकुन्दलाल पिता का नाम: लालजी प टेल गृह संख्या : 285/ख उम्र : 61 लिंग : पुरुष	फोटो उपलब्ध	279	NZV2392397	निर्वाचक का नाम : रेखा पति का नाम: सुकुन्द गृह संख्या : 285/ख उम्र : 56 लिंग : महिला	फोटो उपलब्ध
280	NZV2392389	निर्वाचक का नाम : चौवालाल पिता का नाम: लालजी प टेल गृह संख्या : 285/ख उम्र : 54 लिंग : पुरुष	फोटो उपलब्ध	281	NZV2392900	निर्वाचक का नाम : मनिषा पति का नाम: मुकुन्द लाल गृह संख्या : 285/ख उम्र : 54 लिंग : महिला	फोटो उपलब्ध	282	NZV2152189	निर्वाचक का नाम : राजकुमार पिता का नाम: लालजी प टेल गृह संख्या : 285/ख उम्र : 53 लिंग : पुरुष	फोटो उपलब्ध
283	GNL5607023	निर्वाचक का नाम : धरमू पिता का नाम: कपूरचन्द गृह संख्या : 285/ख उम्र : 49 लिंग : पुरुष	फोटो उपलब्ध	284	GNL5606959	निर्वाचक का नाम : अनीता पति का नाम: चौवालाल गृह संख्या : 285/ख उम्र : 47 लिंग : महिला	फोटो उपलब्ध	285	NZV0896167	निर्वाचक का नाम : तरूण पिता का नाम: मुकुन्दलाल गृह संख्या : 285/ख उम्र : 38 लिंग : पुरुष	फोटो उपलब्ध
286	GNL6939920	निर्वाचक का नाम : हर्ष कुमार पिता का नाम: मुकुन्द लाल गृह संख्या : 285/ख उम्र : 36 लिंग : पुरुष	फोटो उपलब्ध	287	NZV2674315	निर्वाचक का नाम : मयंक रनगिरे पिता का नाम: चौवालाल रनगिरे गृह संख्या : 285/ख उम्र : 23 लिंग : पुरुष	फोटो उपलब्ध	288	NZV2674463	निर्वाचक का नाम : आस्था रनगिरे पिता का नाम: राजकुमार रनगिरे गृह संख्या : 285/ख उम्र : 22 लिंग : महिला	फोटो उपलब्ध
289	NZV2844751	निर्वाचक का नाम : रीना रनगीरे पति का नाम: हर्ष रनगीरे गृह संख्या : 285/ ख, नैतरा-2 उम्र : 26 लिंग : महिला	फोटो उपलब्ध	290	NZV1220649	निर्वाचक का नाम : राकेश कुमार रनगिरे पिता का नाम: केमेश्वर रनगिरे गृह संख्या : 286 क उम्र : 34 लिंग : पुरुष	फोटो उपलब्ध	291	NZV2152148	निर्वाचक का नाम : मनमोहन पिता का नाम: मुन्ना लाल गृह संख्या : 286/ख उम्र : 56 लिंग : पुरुष	फोटो उपलब्ध
292	NZV2148781	निर्वाचक का नाम : यशोदा पति का नाम: मनमोहन गृह संख्या : 286/ख उम्र : 54 लिंग : महिला	फोटो उपलब्ध	293	NZV2148807	निर्वाचक का नाम : केमेश्वर पिता का नाम: मुन्ना लाल गृह संख्या : 286/ख उम्र : 53 लिंग : पुरुष	फोटो उपलब्ध	294	NZV2392850	निर्वाचक का नाम : भूमेश्वरी पति का नाम: केमेश्वर गृह संख्या : 286/ख उम्र : 51 लिंग : महिला	फोटो उपलब्ध
295	NZV2392843	निर्वाचक का नाम : रामकिशोर पिता का नाम: मुन्नालाल गृह संख्या : 286/ख उम्र : 50 लिंग : पुरुष	फोटो उपलब्ध	296	GNL6939961	निर्वाचक का नाम : छाया पति का नाम: राम किशोर गृह संख्या : 286/ख उम्र : 39 लिंग : महिला	फोटो उपलब्ध	297	NZV0982595	निर्वाचक का नाम : मुकेश पिता का नाम: मनमोहन गृह संख्या : 286/ख उम्र : 32 लिंग : पुरुष	फोटो उपलब्ध
298	NZV0982611	निर्वाचक का नाम : अमित पिता का नाम: केमेश्वर गृह संख्या : 286/ख उम्र : 32 लिंग : पुरुष	फोटो उपलब्ध	299	NZV1246404	निर्वाचक का नाम : दर्शना सौलाखे पति का नाम: राजकुमार सौलाखे गृह संख्या : 287/सी उम्र : 43 लिंग : महिला	फोटो उपलब्ध	300	NZV2445542	निर्वाचक का नाम : खेमेश्वरी सौलखे पति का नाम: विजय सौलखे गृह संख्या : 287/C उम्र : 38 लिंग : महिला	फोटो उपलब्ध

301	NZV2482099	निर्वाचक का नाम : फुलवती सौलखे पति का नाम: सुधीर सौलखे गृह संख्या : 287/सी उम्र : 34 लिंग : महिला	फोटो उपलब्ध	302	NZV2148724	निर्वाचक का नाम : मूनेश्वर पिता का नाम: कोन्याजी गृह संख्या : 287/ग उम्र : 72 लिंग : पुरुष	फोटो उपलब्ध	303	NZV2148708	निर्वाचक का नाम : मूक्ता पति का नाम: मूनेश्वर गृह संख्या : 287/ग उम्र : 63 लिंग : महिला	फोटो उपलब्ध
304	NZV2430908	निर्वाचक का नाम : शरद पिता का नाम: टिकाराम गृह संख्या : 287/ग उम्र : 52 लिंग : पुरुष	फोटो उपलब्ध	305	NZV2148682	निर्वाचक का नाम : राजकुमार पिता का नाम: मूनेश्वर गृह संख्या : 287/ग उम्र : 48 लिंग : पुरुष	फोटो उपलब्ध	306	NZV2392868	निर्वाचक का नाम : विजय सौलखे पिता का नाम: मुनेश्वर सौलखे गृह संख्या : 287/ग उम्र : 47 लिंग : पुरुष	फोटो उपलब्ध
307	GNL6869242	निर्वाचक का नाम : शैलेश पिता का नाम: टिकाराम गृह संख्या : 287/ग उम्र : 47 लिंग : पुरुष	फोटो उपलब्ध	308	GNL6818959	निर्वाचक का नाम : सुधीरकुमार पिता का नाम: टिकाराम गृह संख्या : 287/ग उम्र : 43 लिंग : पुरुष	फोटो उपलब्ध	309	NZV1293315	निर्वाचक का नाम : गायत्री सौलखे पति का नाम: शैलेश सौलखे गृह संख्या : 287/ग उम्र : 42 लिंग : महिला	फोटो उपलब्ध
310	GNL5606140	निर्वाचक का नाम : संजय कुमार सौलखे पिता का नाम: मुनेश्वर गृह संख्या : 287/ग उम्र : 42 लिंग : पुरुष	फोटो उपलब्ध	311	NZV1074699	निर्वाचक का नाम : निशा सौलखे पति का नाम: संजय सौलखे गृह संख्या : 287/ग उम्र : 43 लिंग : महिला	फोटो उपलब्ध	312	NZV2148740	निर्वाचक का नाम : टिकाराम पिता का नाम: कोन्याजी गृह संख्या : 287/ख उम्र : 75 लिंग : पुरुष	फोटो उपलब्ध
313	NZV2395887	निर्वाचक का नाम : हिरकन पति का नाम: हिसबलाल गृह संख्या : 288 उम्र : 68 लिंग : महिला	फोटो उपलब्ध	314	GNL6697254	निर्वाचक का नाम : बबलू पिता का नाम: हिसबलाल गृह संख्या : 288 उम्र : 46 लिंग : पुरुष	फोटो उपलब्ध	315	GNL6818892	निर्वाचक का नाम : दुर्गा पति का नाम: बबलू गृह संख्या : 288 उम्र : 45 लिंग : महिला	फोटो उपलब्ध
316	GNL5606934	निर्वाचक का नाम : मुकेश पिता का नाम: हिसबलाल गृह संख्या : 288 उम्र : 41 लिंग : पुरुष	फोटो उपलब्ध	317	NZV1074194	निर्वाचक का नाम : गीता बिरनवार पति का नाम: सीताराम बिरनवार गृह संख्या : 288 उम्र : 40 लिंग : महिला	फोटो उपलब्ध	318	GNL6697809	निर्वाचक का नाम : सीताराम पिता का नाम: हिसबलाल गृह संख्या : 288 उम्र : 40 लिंग : पुरुष	फोटो उपलब्ध
319	NZV1356435	निर्वाचक का नाम : राहुल बिरनवार पिता का नाम: हिसबलाल बिरनवार गृह संख्या : 288 उम्र : 35 लिंग : पुरुष	फोटो उपलब्ध	320	NZV1356385	निर्वाचक का नाम : भूमेश्वरी बिरनवार पति का नाम: राहुल बिरनवार गृह संख्या : 288 उम्र : 34 लिंग : महिला	फोटो उपलब्ध	321	NZV1356377	निर्वाचक का नाम : सुरवन्ती बिरनवार पति का नाम: मुकेश बिरनवार गृह संख्या : 288 उम्र : 33 लिंग : महिला	फोटो उपलब्ध
322	NZV1356369	निर्वाचक का नाम : भैयालाल बिरनवार पिता का नाम: हिसबलाल बिरनवार गृह संख्या : 288 उम्र : 29 लिंग : पुरुष	फोटो उपलब्ध	323	NZV1771914	निर्वाचक का नाम : विवेक बिरनवार पिता का नाम: बबलू बिरनवार गृह संख्या : 288 उम्र : 25 लिंग : पुरुष	फोटो उपलब्ध	324	GNL6869168	निर्वाचक का नाम : हिरालाल पिता का नाम: मंगरू गृह संख्या : 289 उम्र : 55 लिंग : पुरुष	फोटो उपलब्ध
325	NZV2148658	निर्वाचक का नाम : हिरमोता पति का नाम: हिरालाल गृह संख्या : 289 उम्र : 54 लिंग : महिला	फोटो उपलब्ध	326	NZV2674596	निर्वाचक का नाम : अरविंद बिरनवार पिता का नाम: हीरालाल बिरनवार गृह संख्या : 289 उम्र : 27 लिंग : पुरुष	फोटो उपलब्ध	327	NZV2148633	निर्वाचक का नाम : खेमन पति का नाम: कंचनलाल गृह संख्या : 290 उम्र : 55 लिंग : महिला	फोटो उपलब्ध
328	GNL6696058	निर्वाचक का नाम : नोहरलाल पिता का नाम: कंचन गृह संख्या : 290 उम्र : 43 लिंग : पुरुष	फोटो उपलब्ध	329	NZV0000471	निर्वाचक का नाम : कविता पति का नाम: नोहरलाल गृह संख्या : 290 उम्र : 40 लिंग : महिला	फोटो उपलब्ध	330	NZV1356393	निर्वाचक का नाम : सोहन लाल बिरनवार पिता का नाम: कंचन बिरनवार गृह संख्या : 290 उम्र : 33 लिंग : पुरुष	फोटो उपलब्ध

331	NZV2486280	निर्वाचक का नाम : भानुकला बिरनवार पति का नाम: सोहन लाल बिरनवार गृह संख्या : 290 उम्र : 30 लिंग : महिला	फोटो उपलब्ध	332	NZV0000489	निर्वाचक का नाम : कचरा पति का नाम: रूपेन्द्र गृह संख्या : 291 उम्र : 61 लिंग : महिला	फोटो उपलब्ध	333	NZV2395879	निर्वाचक का नाम : सुमन बिरनवार पति का नाम: किशन बिरनवार गृह संख्या : 291/ख उम्र : 73 लिंग : महिला	फोटो उपलब्ध
334	NZV2148641	निर्वाचक का नाम : रूपेन्द्र पिता का नाम: किशन गृह संख्या : 291/ख उम्र : 55 लिंग : पुरुष	फोटो उपलब्ध	335	NZV2430866	निर्वाचक का नाम : उरमिला पिता का नाम: बैसाखू गृह संख्या : 291/ख उम्र : 54 लिंग : महिला	फोटो उपलब्ध	336	NZV2148591	निर्वाचक का नाम : चमन पिता का नाम: किशन गृह संख्या : 291/ख उम्र : 50 लिंग : पुरुष	फोटो उपलब्ध
337	GNL6819346	निर्वाचक का नाम : उमेन्द्र पिता का नाम: बैसाखू गृह संख्या : 291/ख उम्र : 48 लिंग : पुरुष	फोटो उपलब्ध	338	GNL6819361	निर्वाचक का नाम : इन्द्रावती पति का नाम: उम्मेदलाल गृह संख्या : 291/ख उम्र : 48 लिंग : महिला	फोटो उपलब्ध	339	NZV2395622	निर्वाचक का नाम : अरूण पिता का नाम: किशन गृह संख्या : 291/ख उम्र : 47 लिंग : पुरुष	फोटो उपलब्ध
340	NZV2430874	निर्वाचक का नाम : गुलाब पिता का नाम: धूरन गृह संख्या : 292 उम्र : 47 लिंग : पुरुष	फोटो उपलब्ध	341	GNL6868954	निर्वाचक का नाम : महेश कुमार पिता का नाम: धूरनलाल गृह संख्या : 292 उम्र : 42 लिंग : पुरुष	फोटो उपलब्ध	342	NZV0896183	निर्वाचक का नाम : सरस्वती पति का नाम: महेश कुमार गृह संख्या : 292 उम्र : 42 लिंग : महिला	फोटो उपलब्ध
343	GNL5606116	निर्वाचक का नाम : सुरेश कुमार सौलखे पिता का नाम: धुरनलाल सौलखे गृह संख्या : 292 उम्र : 41 लिंग : पुरुष	फोटो उपलब्ध	344	NZV1752831	निर्वाचक का नाम : सायवती सौलाखे पति का नाम: सुरेश सौलाखे गृह संख्या : 292 उम्र : 34 लिंग : महिला	फोटो उपलब्ध	345	NZV1752930	निर्वाचक का नाम : प्रमेश कुमार पिता का नाम: गुलाब गृह संख्या : 292 उम्र : 27 लिंग : पुरुष	फोटो उपलब्ध
346	NZV1771922	निर्वाचक का नाम : उमेश सौलखे पिता का नाम: गुलाब सौलखे गृह संख्या : 292 उम्र : 26 लिंग : पुरुष	फोटो उपलब्ध	347	NZV2148575	निर्वाचक का नाम : सावल पति का नाम: भुरे लाल गृह संख्या : 293 उम्र : 71 लिंग : महिला	फोटो उपलब्ध	348	NZV0654769	निर्वाचक का नाम : देबीलाल माता का नाम: सावलबाई गृह संख्या : 293 उम्र : 50 लिंग : पुरुष	फोटो उपलब्ध
349	NZV1246420	निर्वाचक का नाम : छाया सौलखे पति का नाम: देबीलाल सौलखे गृह संख्या : 293 उम्र : 43 लिंग : महिला	फोटो उपलब्ध	350	GNL6869234	निर्वाचक का नाम : संतलाल पिता का नाम: भुरेलाल गृह संख्या : 293 उम्र : 42 लिंग : पुरुष	फोटो उपलब्ध	351	NZV1246412	निर्वाचक का नाम : संगीता सौलखे पति का नाम: सन्तलाल सौलखे गृह संख्या : 293 उम्र : 36 लिंग : महिला	फोटो उपलब्ध
352	GNL6940068	निर्वाचक का नाम : रामकुंवर पिता का नाम: फेकन गृह संख्या : 294 उम्र : 69 लिंग : पुरुष	फोटो उपलब्ध	353	NZV2430858	निर्वाचक का नाम : सीता पति का नाम: रामकुंवर गृह संख्या : 294 उम्र : 65 लिंग : महिला	फोटो उपलब्ध	354	NZV2674794	निर्वाचक का नाम : सुनीता सौलखे पति का नाम: जगलाल सौलखे गृह संख्या : 294 उम्र : 33 लिंग : महिला	फोटो उपलब्ध
355	NZV2703601	निर्वाचक का नाम : जगलाल सौलखे पिता का नाम: रामकुंवर सौलखे गृह संख्या : 294 उम्र : 20 लिंग : पुरुष	फोटो उपलब्ध	356	NZV2430239	निर्वाचक का नाम : राजकुमार पिता का नाम: पदमलाल गृह संख्या : 295 उम्र : 47 लिंग : पुरुष	फोटो उपलब्ध	357	GNL6695506	निर्वाचक का नाम : रमेश कुमार सौलखे पिता का नाम: पदमलाल सौलखे गृह संख्या : 295 उम्र : 46 लिंग : पुरुष	फोटो उपलब्ध
358	NZV1356401	निर्वाचक का नाम : शकुन्तला सौलखे पति का नाम: रमेश कुमार सौलखे गृह संख्या : 295 उम्र : 41 लिंग : महिला	फोटो उपलब्ध	359	NZV2761872	निर्वाचक का नाम : शानु सौलखे पिता का नाम: रमेश सौलखे गृह संख्या : 295 उम्र : 22 लिंग : महिला	फोटो उपलब्ध	360	NZV2853208	निर्वाचक का नाम : जगन सौलखे पिता का नाम: पदमलाल सौलखे गृह संख्या : 295/1 उम्र : 43 लिंग : पुरुष	फोटो उपलब्ध

361 निर्वाचक का नाम : कविता बैटवार पति का नाम: सुखलाल बैटवार गृह संख्या : 296 उम्र : 42 लिंग : महिला	GNL6697759 फोटो उपलब्ध	362 निर्वाचक का नाम : ओमकला सौलखे पति का नाम: अनूप सौलखे गृह संख्या : 296 उम्र : 36 लिंग : महिला	NZV1074228 फोटो उपलब्ध	363 निर्वाचक का नाम : रोहित सौलखे पिता का नाम: टेकचंद सौलखे गृह संख्या : 296 उम्र : 24 लिंग : पुरुष	NZV2786465 फोटो उपलब्ध
364 निर्वाचक का नाम : राहुल सौलखे पिता का नाम: मूलचंद सौलखे गृह संख्या : 296 उम्र : 21 लिंग : पुरुष	NZV2638492 फोटो उपलब्ध	Q 365 निर्वाचक का नाम : रोहित सौलखे पिता का नाम: टेकचंद गृह संख्या : 296 उम्र : 20 लिंग : पुरुष	NZV2710655 फोटो उपलब्ध	366 निर्वाचक का नाम : दिनेश्वरी सौलखे पति का नाम: लक्ष्मीचंद सौलखे गृह संख्या : 296/A उम्र : 30 लिंग : महिला	NZV2445609 फोटो उपलब्ध
367 निर्वाचक का नाम : भूमेश्वरी सौलखे पति का नाम: विजय सौलखे गृह संख्या : 296/ए उम्र : 29 लिंग : महिला	NZV2721918 फोटो उपलब्ध	368 निर्वाचक का नाम : अनूप कुमार सौलखे पिता का नाम: चैनलाल सौलखे गृह संख्या : 296 अ उम्र : 40 लिंग : पुरुष	NZV1220656 फोटो उपलब्ध	369 निर्वाचक का नाम : विजय सौलखे पिता का नाम: चैनलाल सौलखे गृह संख्या : 296/अ उम्र : 31 लिंग : पुरुष	NZV1356419 फोटो उपलब्ध
370 निर्वाचक का नाम : चैनलाल पिता का नाम: गणेश गृह संख्या : 296/क उम्र : 64 लिंग : पुरुष	NZV2148542 फोटो उपलब्ध	371 निर्वाचक का नाम : महेश पिता का नाम: गणेश गृह संख्या : 296/क उम्र : 59 लिंग : पुरुष	NZV2148500 फोटो उपलब्ध	372 निर्वाचक का नाम : संतोष सौलखे पिता का नाम: चैनलाल सौलखे गृह संख्या : 296/क उम्र : 37 लिंग : पुरुष	NZV1246438 फोटो उपलब्ध
373 निर्वाचक का नाम : मूलचंद पिता का नाम: गणेश गृह संख्या : 296/ख उम्र : 44 लिंग : पुरुष	GNL6697668 फोटो उपलब्ध	374 निर्वाचक का नाम : धूरपता पति का नाम: टेकचंद गृह संख्या : 296/ख उम्र : 43 लिंग : महिला	GNL6697387 फोटो उपलब्ध	375 निर्वाचक का नाम : मीना पति का नाम: मूलचंद गृह संख्या : 296/ख उम्र : 43 लिंग : महिला	GNL6697437 फोटो उपलब्ध
376 निर्वाचक का नाम : टेकचंद पिता का नाम: गणेश गृह संख्या : 296/ख उम्र : 42 लिंग : पुरुष	GNL6819288 फोटो उपलब्ध	377 निर्वाचक का नाम : सुखलाल बैटवार पिता का नाम: दशग्रा बैटवार गृह संख्या : 297 उम्र : 48 लिंग : पुरुष	GNL5607221 फोटो उपलब्ध	378 निर्वाचक का नाम : चवनलाल पिता का नाम: कोदु गृह संख्या : 298 उम्र : 65 लिंग : पुरुष	NZV2148476 फोटो उपलब्ध
379 निर्वाचक का नाम : कारंजा पति का नाम: चवनलाल गृह संख्या : 298 उम्र : 63 लिंग : महिला	NZV2148468 फोटो उपलब्ध	380 निर्वाचक का नाम : दीपक ठकरेले पिता का नाम: चमन लाल ठकरेले गृह संख्या : 298 उम्र : 41 लिंग : पुरुष	NZV2445492 फोटो उपलब्ध	381 निर्वाचक का नाम : पवनलाल पिता का नाम: कोदु गृह संख्या : 299 उम्र : 67 लिंग : पुरुष	NZV2148450 फोटो उपलब्ध
382 निर्वाचक का नाम : विमला पति का नाम: पवनलाल गृह संख्या : 299 उम्र : 59 लिंग : महिला	NZV2148435 फोटो उपलब्ध	383 निर्वाचक का नाम : तीरथलाल बहेटवार पिता का नाम: पवनलाल बहेटवार गृह संख्या : 299 उम्र : 48 लिंग : पुरुष	GNL6696033 फोटो उपलब्ध	384 निर्वाचक का नाम : राजवंती पति का नाम: तिरथ गृह संख्या : 299 उम्र : 45 लिंग : महिला	GNL6695993 फोटो उपलब्ध
385 निर्वाचक का नाम : अंगद पिता का नाम: पवनलाल गृह संख्या : 299 उम्र : 44 लिंग : पुरुष	GNL6696439 फोटो उपलब्ध	386 निर्वाचक का नाम : बसंत पिता का नाम: पवनलाल गृह संख्या : 299 उम्र : 42 लिंग : पुरुष	GNL6694855 फोटो उपलब्ध	387 निर्वाचक का नाम : सावित्री पति का नाम: अंगद गृह संख्या : 299 उम्र : 42 लिंग : महिला	GNL6819072 फोटो उपलब्ध
388 निर्वाचक का नाम : शिसुला पति का नाम: बसंत गृह संख्या : 299 उम्र : 41 लिंग : महिला	GNL6695720 फोटो उपलब्ध	389 निर्वाचक का नाम : आंचल बहेतवार पिता का नाम: तिरथ बहेतवार गृह संख्या : 299 उम्र : 24 लिंग : महिला	NZV2482016 फोटो उपलब्ध	390 निर्वाचक का नाम : पेन्द्रारी पिता का नाम: जैपाल गृह संख्या : 300 उम्र : 69 लिंग : पुरुष	NZV2395770 फोटो उपलब्ध

391	NZV2151785	निर्वाचक का नाम : मच्छला पति का नाम: पेन्द्रारी गृह संख्या : 300 उम्र : 67 लिंग : महिला	392	GNL6869226	निर्वाचक का नाम : देवेन्द्र कुमार सौलखे पिता का नाम: पेन्द्रारीलाल सौलखे गृह संख्या : 300 उम्र : 47 लिंग : पुरुष	393	GNL6869143	निर्वाचक का नाम : सुरेश सौलखे पिता का नाम: पेन्द्रारी सौलखे गृह संख्या : 300 उम्र : 45 लिंग : पुरुष
394	NZV1246446	निर्वाचक का नाम : सरीता सौलखे पति का नाम: सुरेश सौलखे गृह संख्या : 300 उम्र : 42 लिंग : महिला	395	NZV0642207	निर्वाचक का नाम : नरेश पिता का नाम: पेढारी गृह संख्या : 300 उम्र : 38 लिंग : पुरुष	396	NZV1771773	निर्वाचक का नाम : ग्यानवती सौलखे पति का नाम: देवेन्द्र सौलखे गृह संख्या : 300 उम्र : 38 लिंग : महिला
397	NZV2386753	निर्वाचक का नाम : लिलावन्ती पति का नाम: गोदड गृह संख्या : 301 उम्र : 79 लिंग : महिला	398	NZV2387009	निर्वाचक का नाम : धनराज पिता का नाम: गोदड गृह संख्या : 301 उम्र : 54 लिंग : पुरुष	399	GNL6869044	निर्वाचक का नाम : पीतमलाल पिता का नाम: गोदड गृह संख्या : 301 उम्र : 45 लिंग : पुरुष
400	GNL6868871	निर्वाचक का नाम : उत्तम पिता का नाम: गोदड गृह संख्या : 301 उम्र : 42 लिंग : पुरुष	401	NZV1074764	निर्वाचक का नाम : रेखा बाई पति का नाम: पीतमलाल गृह संख्या : 301 उम्र : 38 लिंग : महिला	402	NZV1356427	निर्वाचक का नाम : यशोदा सौलखे पति का नाम: उत्तम सौलखे गृह संख्या : 301 उम्र : 38 लिंग : महिला
403	NZV2430247	निर्वाचक का नाम : कालूराम पिता का नाम: सोहदड गृह संख्या : 302 उम्र : 49 लिंग : पुरुष	404	GNL5605993	निर्वाचक का नाम : चैतराम पिता का नाम: सोहदड गृह संख्या : 302 उम्र : 40 लिंग : पुरुष	405	NZV2674406	निर्वाचक का नाम : प्रेमबती सौलखे पति का नाम: चैतराम सौलखे गृह संख्या : 302 उम्र : 34 लिंग : महिला
406	NZV2148393	निर्वाचक का नाम : शान्ती पति का नाम: दसग्रा गृह संख्या : 303 उम्र : 70 लिंग : महिला	407	NZV2148385	निर्वाचक का नाम : शरद कुमार सौलखे पिता का नाम: दसरिया सौलखे गृह संख्या : 303 उम्र : 50 लिंग : पुरुष	408	GNL6869333	निर्वाचक का नाम : राजकुमार सौलखे पिता का नाम: दशरिया सौलखे गृह संख्या : 303 उम्र : 41 लिंग : पुरुष
409	GNL6819015	निर्वाचक का नाम : सिन्धु पति का नाम: शरदकुमार गृह संख्या : 303 उम्र : 39 लिंग : महिला	410	GNL6819221	निर्वाचक का नाम : ज्ञानचंद पिता का नाम: दसरिया गृह संख्या : 303 उम्र : 37 लिंग : पुरुष	411	NZV1678911	निर्वाचक का नाम : गीता सौलखे पति का नाम: राजकुमार सौलखे गृह संख्या : 303 उम्र : 36 लिंग : महिला
412	NZV1679018	निर्वाचक का नाम : आरती सौलखे पति का नाम: ज्ञानचंद सौलखे गृह संख्या : 303 उम्र : 32 लिंग : महिला	413	NZV1356443	निर्वाचक का नाम : अभित सौलखे पिता का नाम: डॉक्टर सौलखे गृह संख्या : 303 उम्र : 29 लिंग : पुरुष	414	NZV2148377	निर्वाचक का नाम : माकख्या पिता का नाम: सीवर गृह संख्या : 304 उम्र : 69 लिंग : पुरुष
415	NZV2148369	निर्वाचक का नाम : रता बाई सौलखे पति का नाम: माकख्या गृह संख्या : 304 उम्र : 65 लिंग : महिला	416	GNL6697551	निर्वाचक का नाम : लिखीराम पिता का नाम: माकख्या गृह संख्या : 304 उम्र : 51 लिंग : पुरुष	417	NZV2148351	निर्वाचक का नाम : मुन्नालाल पिता का नाम: माकख्या गृह संख्या : 304 उम्र : 47 लिंग : पुरुष
418	GNL6697650	निर्वाचक का नाम : आशा पति का नाम: लिखीराम गृह संख्या : 304 उम्र : 43 लिंग : महिला	419	GNL6869036	निर्वाचक का नाम : पन्नालाल पिता का नाम: माकख्या गृह संख्या : 304 उम्र : 41 लिंग : पुरुष	420	NZV0700450	निर्वाचक का नाम : कमलाबाई सौलखे पति का नाम: मुन्नालाल सौलखे गृह संख्या : 304 उम्र : 40 लिंग : महिला

421	NZV1246453	निर्वाचक का नाम : योगेश्वरी सौलखे पति का नाम: पन्नालाल सौलखे गृह संख्या : 304 उम्र : 38 लिंग : महिला	422	NZV1771898	निर्वाचक का नाम : शिवानी सौलखे पिता का नाम: लिखीराम सौलखे गृह संख्या : 304 उम्र : 25 लिंग : महिला	423	NZV2431690	निर्वाचक का नाम : भंडारी पिता का नाम: जैपाल गृह संख्या : 305 उम्र : 64 लिंग : पुरुष
424	NZV1122183	निर्वाचक का नाम : प्रमिला पति का नाम: भंडारी गृह संख्या : 305 उम्र : 61 लिंग : महिला	425	NZV0835751	निर्वाचक का नाम : विजय पिता का नाम: भण्डारी गृह संख्या : 305 उम्र : 35 लिंग : पुरुष	426	NZV1074210	निर्वाचक का नाम : अजय कुमार सौलखे पिता का नाम: भण्डारी सौलखे गृह संख्या : 305 उम्र : 32 लिंग : पुरुष
427	NZV2148344	निर्वाचक का नाम : धनराज पिता का नाम: लक्ष्मण गृह संख्या : 306 उम्र : 54 लिंग : पुरुष	428	NZV2148336	निर्वाचक का नाम : रूखवन्ती पति का नाम: मदारी गृह संख्या : 306 उम्र : 51 लिंग : महिला	429	NZV2148310	निर्वाचक का नाम : बालकिसन पिता का नाम: लक्ष्मण गृह संख्या : 306 उम्र : 49 लिंग : पुरुष
430	NZV0776286	निर्वाचक का नाम : शीशुला पति का नाम: धनराज गृह संख्या : 306 उम्र : 48 लिंग : महिला	431	GNL5605928	निर्वाचक का नाम : यशोमति पति का नाम: बालकिसन गृह संख्या : 306 उम्र : 48 लिंग : महिला	432	NZV0896282	निर्वाचक का नाम : लीला पिता का नाम: लक्ष्मण गृह संख्या : 306 उम्र : 47 लिंग : महिला
433	GNL5605159	निर्वाचक का नाम : शुशीला पति का नाम: रमेश गृह संख्या : 306 उम्र : 45 लिंग : महिला	434	NZV1270735	निर्वाचक का नाम : उमाशंकर नगपुरे पिता का नाम: रमेश नगपुरे गृह संख्या : 306 उम्र : 30 लिंग : पुरुष	435	NZV1356690	निर्वाचक का नाम : मुकेश कुमार सौलखे पिता का नाम: धनराज सौलखे गृह संख्या : 306 उम्र : 29 लिंग : पुरुष
436	NZV2786416	निर्वाचक का नाम : वेदकुमारी सौलखे पति का नाम: मुकेश कुमार सौलखे गृह संख्या : 306 उम्र : 26 लिंग : महिला	437	NZV2745313	निर्वाचक का नाम : प्राची सौलखे पिता का नाम: बालकिसन सौलखे गृह संख्या : 306 उम्र : 21 लिंग : महिला	438	NZV2148302	निर्वाचक का नाम : नान्हुलाल पिता का नाम: मदारी गृह संख्या : 307 उम्र : 69 लिंग : पुरुष
439	NZV2148278	निर्वाचक का नाम : मानकु पति का नाम: नान्हुलाल गृह संख्या : 307 उम्र : 64 लिंग : महिला	440	NZV2148252	निर्वाचक का नाम : हुकुमचन्द पिता का नाम: मोडक्या गृह संख्या : 308 उम्र : 71 लिंग : पुरुष	441	NZV2148237	निर्वाचक का नाम : मानता पति का नाम: हुकुमचन्द गृह संख्या : 308 उम्र : 68 लिंग : महिला
442	NZV2148195	निर्वाचक का नाम : नंदकिशोर नगपुरे पिता का नाम: हुकुमचंद नगपुरे गृह संख्या : 308 उम्र : 51 लिंग : पुरुष	443	NZV2148187	निर्वाचक का नाम : सावित्री पति का नाम: नन्दकिशोर गृह संख्या : 308 उम्र : 47 लिंग : महिला	444	NZV0923342	निर्वाचक का नाम : राजेन्द्र पिता का नाम: नन्दकिशोर गृह संख्या : 308 उम्र : 33 लिंग : पुरुष
445	NZV1752997	निर्वाचक का नाम : मनोज नागपुरे पिता का नाम: नंदकिशोर नागपुरे गृह संख्या : 308 उम्र : 28 लिंग : पुरुष	446	GNL7051873	निर्वाचक का नाम : हिसबलाल पिता का नाम: प्रतापलाल गृह संख्या : 309 उम्र : 52 लिंग : पुरुष	447	NZV2392058	निर्वाचक का नाम : छमा पति का नाम: हिसबलाल गृह संख्या : 309 उम्र : 50 लिंग : महिला
448	NZV1246479	निर्वाचक का नाम : पितमलाल नगपुरे पिता का नाम: प्रतापलाल नगपुरे गृह संख्या : 309 उम्र : 49 लिंग : पुरुष	449	GNL5605894	निर्वाचक का नाम : राजवन्ती नगपुरे पति का नाम: पीतमलाल नगपुरे गृह संख्या : 309 उम्र : 47 लिंग : महिला	450	NZV1635671	निर्वाचक का नाम : सीमा नगपुरे पति का नाम: महेन्द्र नगपुरे गृह संख्या : 309 उम्र : 35 लिंग : महिला

451 निर्वाचक का नाम : गायत्री नगपुरे पति का नाम: संतोष कुमार नगपुरे गृह संख्या : 309 उम्र : 35 लिंग : महिला	NZV1246495 फोटो उपलब्ध	452 निर्वाचक का नाम : महेन्द्र नगपुरे पिता का नाम: पीतमलाल नगपुरे गृह संख्या : 309 उम्र : 29 लिंग : पुरुष	NZV1635689 फोटो उपलब्ध	453 निर्वाचक का नाम : रमेश नगपुरे पिता का नाम: शंकर नगपुरे गृह संख्या : 310 उम्र : 13 लिंग : पुरुष	NZV2392884 फोटो उपलब्ध
454 निर्वाचक का नाम : तारा पति का नाम: रमेश गृह संख्या : 310 उम्र : 52 लिंग : महिला	NZV2430833 फोटो उपलब्ध	455 निर्वाचक का नाम : जितेन्द्र पिता का नाम: रमेश गृह संख्या : 310 उम्र : 37 लिंग : पुरुष	NZV0835637 फोटो उपलब्ध	456 निर्वाचक का नाम : राजवन्ती नगपुरे पति का नाम: जितेन्द्र नगपुरे गृह संख्या : 310 उम्र : 30 लिंग : महिला	NZV1356476 फोटो उपलब्ध
457 निर्वाचक का नाम : सुन्दरबाई पति का नाम: भूरूलाल गृह संख्या : 311 उम्र : 69 लिंग : महिला	NZV2148179 फोटो उपलब्ध	458 निर्वाचक का नाम : रेखा लिहारे पिता का नाम: भूरूलाल लिहारे लिहारे गृह संख्या : 311 उम्र : 48 लिंग : महिला	NZV1679125 फोटो उपलब्ध	459 निर्वाचक का नाम : छाया नगपुरे पति का नाम: ओमप्रकाश नगपुरे गृह संख्या : 311 उम्र : 46 लिंग : महिला	NZV1246511 फोटो उपलब्ध
460 निर्वाचक का नाम : ओमप्रकाश नगपुरे पिता का नाम: भूरूलाल नगपुरे गृह संख्या : 311 उम्र : 40 लिंग : पुरुष	NZV1246503 फोटो उपलब्ध	461 निर्वाचक का नाम : आशीष लिहारे पिता का नाम: दुर्गाप्रसाद लिहारे गृह संख्या : 311 उम्र : 30 लिंग : पुरुष	NZV1679091 फोटो उपलब्ध	462 निर्वाचक का नाम : सुलेखा लिहारे पति का नाम: आशीष लिहारे गृह संख्या : 311 उम्र : 29 लिंग : महिला	NZV2824910 फोटो उपलब्ध
463 निर्वाचक का नाम : धनवन्ती पति का नाम: धनीराम गृह संख्या : 312 उम्र : 69 लिंग : महिला	NZV2392033 फोटो उपलब्ध	464 निर्वाचक का नाम : महेश पिता का नाम: धनीराम गृह संख्या : 312 उम्र : 47 लिंग : पुरुष	NZV2148153 फोटो उपलब्ध	465 निर्वाचक का नाम : सुनिता पति का नाम: महेश राम गृह संख्या : 312 उम्र : 46 लिंग : महिला	GNL5605845 फोटो उपलब्ध
466 निर्वाचक का नाम : सहेशराम पिता का नाम: धनीराम गृह संख्या : 312 उम्र : 45 लिंग : पुरुष	GNL6869309 फोटो उपलब्ध	467 निर्वाचक का नाम : मधु बिरनवार पति का नाम: सहेशराम बिरनवार गृह संख्या : 312 उम्र : 41 लिंग : महिला	NZV1356708 फोटो उपलब्ध	468 निर्वाचक का नाम : तुलाराम पिता का नाम: साधूराम गृह संख्या : 313 उम्र : 51 लिंग : पुरुष	GNL6695779 फोटो उपलब्ध
469 निर्वाचक का नाम : सुनिता पति का नाम: तुलाराम गृह संख्या : 313 उम्र : 45 लिंग : महिला	NZV0776781 फोटो उपलब्ध	470 निर्वाचक का नाम : भाउलाल पिता का नाम: भूरया गृह संख्या : 314 उम्र : 48 लिंग : पुरुष	GNL6869259 फोटो उपलब्ध	471 निर्वाचक का नाम : औगलाल पिता का नाम: भूरयालाल गृह संख्या : 314 उम्र : 43 लिंग : पुरुष	NZV0642215 फोटो उपलब्ध
472 निर्वाचक का नाम : भागेश्वरी सोलखे पति का नाम: भाउलाल सोलखे गृह संख्या : 314 उम्र : 43 लिंग : महिला	GNL5605811 फोटो उपलब्ध	473 निर्वाचक का नाम : अनुसया पति का नाम: औगलाल गृह संख्या : 314 उम्र : 41 लिंग : महिला	NZV0654855 फोटो उपलब्ध	474 निर्वाचक का नाम : सूरज सोलखे पिता का नाम: भूरिया सोलखे गृह संख्या : 314 उम्र : 36 लिंग : पुरुष	NZV1635648 फोटो उपलब्ध
475 निर्वाचक का नाम : ज्योतिषा सोलखे पति का नाम: सूरज सोलखे गृह संख्या : 314 उम्र : 32 लिंग : महिला	NZV1635655 फोटो उपलब्ध	476 निर्वाचक का नाम : वाहिनी नागपुरे पिता का नाम: लखन लाल नागपुरे गृह संख्या : 315 उम्र : 21 लिंग : महिला	NZV2786374 फोटो उपलब्ध	477 निर्वाचक का नाम : खुमैन नागपुरे पिता का नाम: येंकेश्वर नागपुरे गृह संख्या : 315-सी उम्र : 32 लिंग : पुरुष	NZV1753383 फोटो उपलब्ध
478 निर्वाचक का नाम : येंकेश्वर नागपुरे पिता का नाम: भवन लाल गृह संख्या : 315/ग उम्र : 60 लिंग : पुरुष	NZV2392371 फोटो उपलब्ध	479 निर्वाचक का नाम : किसना बाई नागपुरे पति का नाम: येंकेश्वर नागपुरे गृह संख्या : 315/ग उम्र : 54 लिंग : महिला	NZV1811447 फोटो उपलब्ध	480 निर्वाचक का नाम : लखन पिता का नाम: भवन लाल गृह संख्या : 315/ग उम्र : 51 लिंग : पुरुष	NZV2148096 फोटो उपलब्ध

481	NZV2392025	निर्वाचक का नाम : भागवन्ती पिता का नाम: कोठूलाल गृह संख्या : 315/ग उम्र : 49 लिंग : महिला	482	NZV1753615	निर्वाचक का नाम : नवीन नागपुरे पिता का नाम: येंकेश्वर गृह संख्या : 315/गा उम्र : 29 लिंग : पुरुष	483	NZV2148120	निर्वाचक का नाम : लिलावन्ती पति का नाम: कोठूलाल गृह संख्या : 315/क उम्र : 65 लिंग : महिला
484	NZV1074632	निर्वाचक का नाम : कन्हैया सौलखे पिता का नाम: कोठू सौलखे गृह संख्या : 315/क उम्र : 45 लिंग : पुरुष	485	NZV1074640	निर्वाचक का नाम : फुलवता सौलखे पति का नाम: कन्हैया सौलखे गृह संख्या : 315/क उम्र : 38 लिंग : महिला	486	GNL6819064	निर्वाचक का नाम : सविता पति का नाम: लखनलाल गृह संख्या : 315/ख उम्र : 43 लिंग : महिला
487	NZV1293323	निर्वाचक का नाम : निखिल नागपुरे पिता का नाम: येंकेश्वर नागपुरे गृह संख्या : 315/ख उम्र : 30 लिंग : पुरुष	488	NZV2148070	निर्वाचक का नाम : गजन पिता का नाम: घोघू गृह संख्या : 316 उम्र : 54 लिंग : पुरुष	489	NZV1755693	निर्वाचक का नाम : शशिकला सौलाखे पति का नाम: गजनलाल सौलाखे गृह संख्या : 316 उम्र : 51 लिंग : महिला
490	NZV1753458	निर्वाचक का नाम : दुर्गेश्वरी सैलाखे पति का नाम: रुपेंद्र सैलाखे गृह संख्या : 316 उम्र : 35 लिंग : महिला	491	NZV1753912	निर्वाचक का नाम : रुपेंद्र सौलखे पिता का नाम: गजनलाल सौलखे गृह संख्या : 316 उम्र : 32 लिंग : पुरुष	492	NZV2152106	निर्वाचक का नाम : अमन पति का नाम: साबूलाल गृह संख्या : 317 उम्र : 61 लिंग : महिला
493	GNL5606827	निर्वाचक का नाम : ईशुदयाल पिता का नाम: साबूलाल गृह संख्या : 317 उम्र : 43 लिंग : पुरुष	494	GNL5605233	निर्वाचक का नाम : दीनदयाल पिता का नाम: साबूलाल गृह संख्या : 317 उम्र : 42 लिंग : पुरुष	495	GNL5606819	निर्वाचक का नाम : सीता पति का नाम: ईशुदयाल गृह संख्या : 317 उम्र : 42 लिंग : महिला
496	GNL5605241	निर्वाचक का नाम : प्रभा पति का नाम: दीनदयाल गृह संख्या : 317 उम्र : 41 लिंग : महिला	497	NZV1074657	निर्वाचक का नाम : रामदयाल बडपात्रे पिता का नाम: साबूलाल बडपात्रे गृह संख्या : 317 उम्र : 40 लिंग : पुरुष	498	NZV0642272	निर्वाचक का नाम : श्यामदयाल पिता का नाम: साबूलाल गृह संख्या : 317 उम्र : 40 लिंग : पुरुष
499	NZV1074665	निर्वाचक का नाम : सरिता बडपात्रे पति का नाम: रामदयाल बडपात्रे गृह संख्या : 317 उम्र : 38 लिंग : महिला	500	NZV0642223	निर्वाचक का नाम : लक्ष्मीबाई पति का नाम: श्यामदास गृह संख्या : 317 उम्र : 37 लिंग : महिला	501	NZV2769214	निर्वाचक का नाम : राधेलाल बडपात्रे पिता का नाम: साबूलाल बडपात्रे गृह संख्या : 317 उम्र : 31 लिंग : पुरुष
502	NZV2786457	निर्वाचक का नाम : अंकुश बडपात्रे पिता का नाम: ईशुदयाल बडपात्रे गृह संख्या : 317 उम्र : 21 लिंग : पुरुष	503	NZV2837359	निर्वाचक का नाम : संगिता मर्सकोले पति का नाम: अभयसिंह मर्सकोले गृह संख्या : 318 उम्र : 27 लिंग : महिला	504	NZV2638633	निर्वाचक का नाम : अभय सिंग मार्सकोले माता का नाम: दिपसिंग मर्सकोले गृह संख्या : 318 उम्र : 25 लिंग : पुरुष
505	NZV2894772	निर्वाचक का नाम : राजाराम मर्सकोले पिता का नाम: प्रतापसिंह मर्सकोले गृह संख्या : 318/3, वार्ड नं. 15 उम्र : 29 लिंग : पुरुष	506	NZV1771880	निर्वाचक का नाम : अनिता मर्सकोले पति का नाम: रवि सिंग मर्सकोले गृह संख्या : 318-ए उम्र : 34 लिंग : महिला	507	NZV2391225	निर्वाचक का नाम : प्रमिला पति का नाम: प्रताप सिंग गृह संख्या : 318/ग उम्र : 59 लिंग : महिला
508	NZV1220664	निर्वाचक का नाम : होलीराम मर्सकोले पिता का नाम: प्रतापसिंह मर्सकोले गृह संख्या : 318/ग उम्र : 37 लिंग : पुरुष	509	NZV1246529	निर्वाचक का नाम : कल्ली मर्सकोले पति का नाम: होलीराम मर्सकोले गृह संख्या : 318/ग उम्र : 32 लिंग : महिला	510	NZV2392017	निर्वाचक का नाम : सरसता पति का नाम: अमरसिंह गृह संख्या : 318/ख उम्र : 54 लिंग : महिला

511 निर्वाचक का नाम : शोभावती पति का नाम: दिपसिंग गृह संख्या : 318/ख उम्र : 51 लिंग : महिला	NZV2391274 फोटो उपलब्ध	512 निर्वाचक का नाम : बालकराम मर्सकोले माता का नाम: सरसता गृह संख्या : 318/ख उम्र : 36 लिंग : पुरुष	NZV0776443 फोटो उपलब्ध	513 निर्वाचक का नाम : योगेश्वरी मर्सकोले पति का नाम: बालकराम मर्सकोले गृह संख्या : 318/ख उम्र : 35 लिंग : महिला	NZV1356468 फोटो उपलब्ध
514 निर्वाचक का नाम : बलराम मर्सकोले माता का नाम: अमरसिंग मर्सकोले गृह संख्या : 318/ख उम्र : 28 लिंग : पुरुष	NZV2674653 फोटो उपलब्ध	515 निर्वाचक का नाम : कला पति का नाम: अन्तराम गृह संख्या : 319 उम्र : 71 लिंग : महिला	NZV2391217 फोटो उपलब्ध	516 निर्वाचक का नाम : मुक्ता बाई पति का नाम: भागवत गृह संख्या : 319 उम्र : 54 लिंग : महिला	GNL5606728 फोटो उपलब्ध
517 निर्वाचक का नाम : भागवत पिता का नाम: अन्तराम गृह संख्या : 319 उम्र : 53 लिंग : पुरुष	NZV2152064 फोटो उपलब्ध	518 निर्वाचक का नाम : एशुला पति का नाम: रामप्रसाद गृह संख्या : 319 उम्र : 50 लिंग : महिला	GNL5606694 फोटो उपलब्ध	519 निर्वाचक का नाम : रामप्रसाद पिता का नाम: अन्तराम गृह संख्या : 319 उम्र : 47 लिंग : पुरुष	NZV2152031 फोटो उपलब्ध
520 निर्वाचक का नाम : शिवम सोलंकी पिता का नाम: भागवत सोलंकी गृह संख्या : 319 उम्र : 29 लिंग : पुरुष	NZV1356484 फोटो उपलब्ध	521 निर्वाचक का नाम : सिंतेस्वरी सोलखे पति का नाम: बकाराम सोलखे गृह संख्या : 320 उम्र : 36 लिंग : महिला	NZV2787240 फोटो उपलब्ध	522 निर्वाचक का नाम : गडबड पिता का नाम: पिरम गृह संख्या : 320/क उम्र : 84 लिंग : पुरुष	NZV2391787 फोटो उपलब्ध
523 निर्वाचक का नाम : राजवंती सोलखे पति का नाम: रामप्रसाद सोलखे गृह संख्या : 320/क उम्र : 41 लिंग : महिला	NZV1074244 फोटो उपलब्ध	524 निर्वाचक का नाम : सखाराम पिता का नाम: गडबड गृह संख्या : 320/क उम्र : 38 लिंग : पुरुष	NZV0835769 फोटो उपलब्ध	525 निर्वाचक का नाम : बकाराम सोलखे पिता का नाम: गडबड सोलखे गृह संख्या : 320/क उम्र : 38 लिंग : पुरुष	NZV1074236 फोटो उपलब्ध
526 निर्वाचक का नाम : भागवंती सोलखे पिता का नाम: गडबड सोलखे गृह संख्या : 320/क उम्र : 36 लिंग : महिला	NZV1074608 फोटो उपलब्ध	527 निर्वाचक का नाम : श्यामा पति का नाम: बूधराम गृह संख्या : 320/ख उम्र : 71 लिंग : महिला	GNL7051790 फोटो उपलब्ध	528 निर्वाचक का नाम : रेमुता पति का नाम: गडबड गृह संख्या : 320/ख उम्र : 71 लिंग : महिला	NZV2391803 फोटो उपलब्ध
529 निर्वाचक का नाम : शोभाराम पिता का नाम: गडबड गृह संख्या : 320/ख उम्र : 51 लिंग : पुरुष	GNL6697619 फोटो उपलब्ध	530 निर्वाचक का नाम : सुकवन्ती पति का नाम: शोभाराम गृह संख्या : 320/ख उम्र : 49 लिंग : महिला	NZV2391191 फोटो उपलब्ध	531 निर्वाचक का नाम : सहेशराम पिता का नाम: गडबड गृह संख्या : 320/ख उम्र : 47 लिंग : पुरुष	GNL6869051 फोटो उपलब्ध
532 निर्वाचक का नाम : अनुसया बाई सोलखे पति का नाम: सहेशराम सोलखे गृह संख्या : 320/ख उम्र : 44 लिंग : महिला	NZV1356492 फोटो उपलब्ध	533 निर्वाचक का नाम : सखाराम पिता का नाम: गडबड गृह संख्या : 320/ख उम्र : 43 लिंग : पुरुष	GNL5606660 फोटो उपलब्ध	534 निर्वाचक का नाम : पारबती सोलखे पति का नाम: सखाराम सोलखे गृह संख्या : 320/ख उम्र : 40 लिंग : महिला	NZV1074251 फोटो उपलब्ध
535 निर्वाचक का नाम : रामेश्वर सोलखे पिता का नाम: जतनलाल गृह संख्या : 321 उम्र : 31 लिंग : पुरुष	NZV1157114 फोटो उपलब्ध	536 निर्वाचक का नाम : महेन्द्र कुमार सोलखे पिता का नाम: मोतनलाल सोलखे गृह संख्या : 321/अ उम्र : 30 लिंग : पुरुष	NZV1356500 फोटो उपलब्ध	537 निर्वाचक का नाम : दिनदयाल पिता का नाम: शोभन गृह संख्या : 321/क उम्र : 38 लिंग : पुरुष	GNL6819122 फोटो उपलब्ध
538 निर्वाचक का नाम : रायवन्ति सोलखे पति का नाम: दीनदयाल सोलखे गृह संख्या : 321/क उम्र : 33 लिंग : महिला	NZV1678994 फोटो उपलब्ध	539 निर्वाचक का नाम : जतन पिता का नाम: शोभन गृह संख्या : 321/ख उम्र : 54 लिंग : पुरुष	NZV2391183 फोटो उपलब्ध	540 निर्वाचक का नाम : सम्पता पति का नाम: जतन गृह संख्या : 321/ख उम्र : 51 लिंग : महिला	NZV1122191 फोटो उपलब्ध

541 निर्वाचक का नाम : मोतनलाल पिता का नाम: शोभन गृह संख्या : 321/ख उम्र : 48 लिंग : पुरुष	NZV2391175	542 निर्वाचक का नाम : पोतनलाल पिता का नाम: शोभन गृह संख्या : 321/ख उम्र : 48 लिंग : पुरुष	GNL6697544	543 निर्वाचक का नाम : सुगना पति का नाम: मोतनलाल गृह संख्या : 321/ख उम्र : 47 लिंग : महिला	NZV2391167
544 निर्वाचक का नाम : सकुन पति का नाम: पोतनलाल गृह संख्या : 321/ख उम्र : 39 लिंग : महिला	GNL6818827	545 निर्वाचक का नाम : कृष्ण कुमार सौलखे पिता का नाम: जतनलाल सौलखे गृह संख्या : 321/ख उम्र : 33 लिंग : पुरुष	NZV1074269	546 निर्वाचक का नाम : रीना सौलखे पति का नाम: कृष्ण कुमार सौलखे गृह संख्या : 321/ख उम्र : 28 लिंग : महिला	NZV2769362
547 निर्वाचक का नाम : शान्ती पति का नाम: सखाराम गृह संख्या : 322 उम्र : 53 लिंग : महिला	NZV2147619	548 निर्वाचक का नाम : राजाराम पिता का नाम: राधेलाल गृह संख्या : 322 उम्र : 52 लिंग : पुरुष	NZV2147593	549 निर्वाचक का नाम : विनोद सौलखे पिता का नाम: राजाराम गृह संख्या : 322 उम्र : 34 लिंग : पुरुष	NZV1157122
550 निर्वाचक का नाम : रविता सौलखे पति का नाम: विनोद सौलखे गृह संख्या : 322 उम्र : 31 लिंग : महिला	NZV1678945	551 निर्वाचक का नाम : राजेश सौलखे पिता का नाम: राजाराम गृह संख्या : 322/ख उम्र : 33 लिंग : पुरुष	NZV1157130	552 निर्वाचक का नाम : प्रिया सौलखे पति का नाम: राजेश सौलखे गृह संख्या : 322/ख उम्र : 31 लिंग : महिला	NZV2721934
553 निर्वाचक का नाम : चैनलाल पिता का नाम: दूर्गा गृह संख्या : 323 उम्र : 84 लिंग : पुरुष	NZV2392041	554 निर्वाचक का नाम : दुर्गावती पति का नाम: चमन गृह संख्या : 323 उम्र : 51 लिंग : महिला	NZV2147528	555 निर्वाचक का नाम : कमन पिता का नाम: चैनलाल गृह संख्या : 323 उम्र : 48 लिंग : पुरुष	NZV2147510
556 निर्वाचक का नाम : नमन पिता का नाम: चैनलाल गृह संख्या : 323 उम्र : 47 लिंग : पुरुष	GNL5606355	557 निर्वाचक का नाम : रमनलाल पिता का नाम: चैनलाल गृह संख्या : 323 उम्र : 46 लिंग : पुरुष	GNL6868897	558 निर्वाचक का नाम : अनिता पति का नाम: नमनलाल गृह संख्या : 323 उम्र : 43 लिंग : महिला	GNL5606603
559 निर्वाचक का नाम : रामेश्वरी पति का नाम: रमनलाल गृह संख्या : 323 उम्र : 42 लिंग : महिला	NZV0896191	560 निर्वाचक का नाम : दमयंती पति का नाम: कमन गृह संख्या : 323 उम्र : 41 लिंग : महिला	NZV0896209	561 निर्वाचक का नाम : देवेन्द्र सौलखे पिता का नाम: चमनलाल गृह संख्या : 323 उम्र : 31 लिंग : पुरुष	NZV1157148
562 निर्वाचक का नाम : मोनिका सौलखे पिता का नाम: कमन सौलखे गृह संख्या : 323 उम्र : 21 लिंग : महिला	NZV2745438	563 निर्वाचक का नाम : नरेंद्र सौलखे पिता का नाम: नमन सौलखे गृह संख्या : 323 वार्ड नं 16 उम्र : 23 लिंग : पुरुष	NZV2832525	564 निर्वाचक का नाम : तुलाराम पिता का नाम: खुमान गृह संख्या : 324 उम्र : 51 लिंग : पुरुष	NZV2391779
565 निर्वाचक का नाम : रविन्द्र कुमार सौलखे पिता का नाम: तुलाराम सौलखे गृह संख्या : 324 उम्र : 31 लिंग : पुरुष	NZV1220672	566 निर्वाचक का नाम : सीमा सौलखे पिता का नाम: तुलाराम सौलखे गृह संख्या : 324 उम्र : 27 लिंग : महिला	NZV2769180	567 निर्वाचक का नाम : छाया सौलखे पति का नाम: धर्मेन्द्र सौलखे गृह संख्या : 325 उम्र : 30 लिंग : महिला	NZV2745289
568 निर्वाचक का नाम : फूलवन्ती पति का नाम: खूश्यालचन्द गृह संख्या : 325/ग उम्र : 69 लिंग : महिला	NZV2391746	569 निर्वाचक का नाम : चैतराम पिता का नाम: ईरूपचंद गृह संख्या : 325/ग उम्र : 37 लिंग : पुरुष	NZV0835777	570 निर्वाचक का नाम : रागिणी सौलखे पति का नाम: चैतराम सौलखे गृह संख्या : 325/ग उम्र : 24 लिंग : महिला	NZV2769123

571	GNL6869002	निर्वाचक का नाम : खुशालचन्द पिता का नाम: दसरू गृह संख्या : 325/घ उम्र : 73 लिंग : पुरुष	फोटो उपलब्ध	572	GNL6868988	निर्वाचक का नाम : हुकुमचंद पिता का नाम: लिमनलाल गृह संख्या : 325/क उम्र : 39 लिंग : पुरुष	फोटो उपलब्ध	573	NZV1293331	निर्वाचक का नाम : सुनिता सौलखे पिता का नाम: हुकुमचंद सौलखे गृह संख्या : 325/क उम्र : 38 लिंग : महिला	फोटो उपलब्ध
574	NZV1753169	निर्वाचक का नाम : सलीता सैलखे पति का नाम: सुकूम्यन सैलाखे गृह संख्या : 325/क उम्र : 35 लिंग : महिला	फोटो उपलब्ध	575	NZV2147361	निर्वाचक का नाम : फुलेश्वरी पति का नाम: ईरूपचन्द गृह संख्या : 325/ख उम्र : 61 लिंग : महिला	फोटो उपलब्ध	576	GNL7051808	निर्वाचक का नाम : कामूना पति का नाम: योगेश्वर गृह संख्या : 325/ख उम्र : 59 लिंग : महिला	फोटो उपलब्ध
577	NZV2147395	निर्वाचक का नाम : कारी पति का नाम: ईरूपचन्द गृह संख्या : 325/ख उम्र : 59 लिंग : महिला	फोटो उपलब्ध	578	NZV1246537	निर्वाचक का नाम : नर्बदा प्रसाद सौलखे पिता का नाम: रूपचन्द सौलखे गृह संख्या : 325/ख उम्र : 37 लिंग : पुरुष	फोटो उपलब्ध	579	NZV1074285	निर्वाचक का नाम : धर्मेन्द्र सौलखे पिता का नाम: योगेश्वर सौलखे गृह संख्या : 325/ख उम्र : 35 लिंग : पुरुष	फोटो उपलब्ध
580	NZV1157155	निर्वाचक का नाम : हेमेन्द्र सौलखे पिता का नाम: योगेश्वर गृह संख्या : 325/ख उम्र : 32 लिंग : पुरुष	फोटो उपलब्ध	581	NZV1635580	निर्वाचक का नाम : तरासन सौलखे पति का नाम: नर्बद सौलखे गृह संख्या : 325/ख उम्र : 34 लिंग : महिला	फोटो उपलब्ध	582	NZV1074277	निर्वाचक का नाम : सुकुमचंद सौलखे पिता का नाम: लिमन सौलखे गृह संख्या : 325/के वार्ड नं 16 उम्र : 38 लिंग : पुरुष	फोटो उपलब्ध
583	NZV2395721	निर्वाचक का नाम : कुंजीलाल पिता का नाम: काग्र गृह संख्या : 326 उम्र : 71 लिंग : पुरुष	फोटो उपलब्ध	584	GNL6819114	निर्वाचक का नाम : सत्यवान सौलखे पिता का नाम: कुंजीलाल गृह संख्या : 326 उम्र : 44 लिंग : पुरुष	फोटो उपलब्ध	585	NZV1270743	निर्वाचक का नाम : रेखा सौलाखे पति का नाम: रामराज सौलाखे गृह संख्या : 326 उम्र : 44 लिंग : महिला	फोटो उपलब्ध
586	GNL6697718	निर्वाचक का नाम : रामराज पिता का नाम: कुंजीलाल गृह संख्या : 326 उम्र : 41 लिंग : पुरुष	फोटो उपलब्ध	587	NZV1074293	निर्वाचक का नाम : रामकली सौलखे पति का नाम: सत्यवान सौलखे गृह संख्या : 326 उम्र : 34 लिंग : महिला	फोटो उपलब्ध	588	NZV2426252	निर्वाचक का नाम : टिकेश्वरी पति का नाम: हलधर गृह संख्या : 327 उम्र : 66 लिंग : महिला	फोटो उपलब्ध
589	GNL6697288	निर्वाचक का नाम : अभिराज पिता का नाम: कुंजीलाल गृह संख्या : 327 उम्र : 47 लिंग : पुरुष	फोटो उपलब्ध	590	NZV1074301	निर्वाचक का नाम : संतोष लिल्हारे पिता का नाम: हरिलाल लिल्हारे गृह संख्या : 327 उम्र : 47 लिंग : पुरुष	फोटो उपलब्ध	591	GNL6819171	निर्वाचक का नाम : श्यामवती पति का नाम: अभिराज गृह संख्या : 327 उम्र : 43 लिंग : महिला	फोटो उपलब्ध
592	GNL6868913	निर्वाचक का नाम : लकेशकुमार पिता का नाम: हलधर गृह संख्या : 327 उम्र : 42 लिंग : पुरुष	फोटो उपलब्ध	593	GNL6868889	निर्वाचक का नाम : धनवंती लिल्हारे पति का नाम: संतोष लिल्हारे गृह संख्या : 327 उम्र : 41 लिंग : महिला	फोटो उपलब्ध	594	NZV1678937	निर्वाचक का नाम : दुर्गाप्रसाद सौलखे पिता का नाम: अभिराज सौलखे गृह संख्या : 327 उम्र : 35 लिंग : पुरुष	फोटो उपलब्ध
595	NZV1678903	निर्वाचक का नाम : अकुल सौलखे पिता का नाम: अभिराज सौलखे गृह संख्या : 327 उम्र : 27 लिंग : पुरुष	फोटो उपलब्ध	596	NZV1157163	निर्वाचक का नाम : मुरली सौलखे पिता का नाम: गरीब गृह संख्या : 330 उम्र : 34 लिंग : पुरुष	फोटो उपलब्ध	597	NZV1220680	निर्वाचक का नाम : मुलामचन्द सौलखे पिता का नाम: गरीबलाल सौलखे गृह संख्या : 330/ब उम्र : 31 लिंग : पुरुष	फोटो उपलब्ध
598	NZV2445534	निर्वाचक का नाम : किरण सौलखे पति का नाम: मुरली सौलखे गृह संख्या : 330/क उम्र : 32 लिंग : महिला	फोटो उपलब्ध	599	NZV2147403	निर्वाचक का नाम : परधुन पिता का नाम: भगलू गृह संख्या : 330/ग उम्र : 71 लिंग : पुरुष	फोटो उपलब्ध	600	GNL7051816	निर्वाचक का नाम : खेलन पति का नाम: जीवन गृह संख्या : 330/ग उम्र : 69 लिंग : महिला	फोटो उपलब्ध

601	GNL7013279	निर्वाचक का नाम : दयावन्ती पति का नाम: गरीब गृह संख्या : 330/ग उम्र : 64 लिंग : महिला	फोटो उपलब्ध	602	NZV2147429	निर्वाचक का नाम : नर्मदा पति का नाम: परधूम गृह संख्या : 330/ग उम्र : 64 लिंग : महिला	फोटो उपलब्ध	603	NZV2147437	निर्वाचक का नाम : चतुरभूज पिता का नाम: भगलू गृह संख्या : 330/घ उम्र : 64 लिंग : पुरुष	फोटो उपलब्ध
604	NZV2395697	निर्वाचक का नाम : लक्ष्मी पति का नाम: चतुरभूज गृह संख्या : 330/घ उम्र : 59 लिंग : महिला	फोटो उपलब्ध	605	NZV0642231	निर्वाचक का नाम : वैकर पिता का नाम: चतुर्भुज गृह संख्या : 330/ख उम्र : 41 लिंग : पुरुष	फोटो उपलब्ध	606	NZV1356716	निर्वाचक का नाम : दुर्गावन्ती सोलखे पति का नाम: वैकर सोलखे गृह संख्या : 330/ख उम्र : 33 लिंग : महिला	फोटो उपलब्ध
607	NZV2395663	निर्वाचक का नाम : रायवन्ता पति का नाम: गून्दू गृह संख्या : 331 उम्र : 79 लिंग : महिला	फोटो उपलब्ध	608	NZV2391209	निर्वाचक का नाम : जहरूलाल पिता का नाम: गून्दू गृह संख्या : 331 उम्र : 54 लिंग : पुरुष	फोटो उपलब्ध	609	NZV0000505	निर्वाचक का नाम : उर्मिला सोलखे पति का नाम: जहरूलाल सोलखे गृह संख्या : 331 उम्र : 52 लिंग : महिला	फोटो उपलब्ध
610	NZV2391159	निर्वाचक का नाम : रोशन सोलखे पिता का नाम: गुन्दू गृह संख्या : 331 उम्र : 50 लिंग : पुरुष	फोटो उपलब्ध	611	GNL7013261	निर्वाचक का नाम : अनिता सोलखे पति का नाम: रोशन सोलखे गृह संख्या : 331 उम्र : 43 लिंग : महिला	फोटो उपलब्ध	612	NZV2722015	निर्वाचक का नाम : तेज कुमार सोलखे पिता का नाम: जहरू लाल सोलखे गृह संख्या : 331 उम्र : 27 लिंग : पुरुष	फोटो उपलब्ध
613	NZV2721959	निर्वाचक का नाम : ईशा सोलखे पिता का नाम: रोशन सोलखे गृह संख्या : 331 उम्र : 22 लिंग : महिला	फोटो उपलब्ध	614	GNL6697007	निर्वाचक का नाम : धनुषराम पिता का नाम: पदमलाल गृह संख्या : 333 उम्र : 45 लिंग : पुरुष	फोटो उपलब्ध	615	GNL6696991	निर्वाचक का नाम : धनेश्वरी पति का नाम: धनुषराम गृह संख्या : 333 उम्र : 43 लिंग : महिला	फोटो उपलब्ध
616	NZV2391142	निर्वाचक का नाम : भागरता पति का नाम: पदमलाल गृह संख्या : 333/क उम्र : 74 लिंग : महिला	फोटो उपलब्ध	617	NZV2147304	निर्वाचक का नाम : धरम पिता का नाम: अजीत गृह संख्या : 334/1ख उम्र : 54 लिंग : पुरुष	फोटो उपलब्ध	618	NZV2147452	निर्वाचक का नाम : रमूला पति का नाम: धरम गृह संख्या : 334/1ख उम्र : 52 लिंग : महिला	फोटो उपलब्ध
619	NZV2147288	निर्वाचक का नाम : सुखचन्द पिता का नाम: अजीत गृह संख्या : 334/2ख उम्र : 51 लिंग : पुरुष	फोटो उपलब्ध	620	NZV2147270	निर्वाचक का नाम : समला पति का नाम: सुखचन्द गृह संख्या : 334/2ख उम्र : 50 लिंग : महिला	फोटो उपलब्ध	621	NZV1074806	निर्वाचक का नाम : राधिका सोलखे पिता का नाम: सुखचंद सोलखे गृह संख्या : 334/2ख उम्र : 35 लिंग : महिला	फोटो उपलब्ध
622	NZV1074814	निर्वाचक का नाम : अंबिका सोलखे पिता का नाम: सुखचंद सोलखे गृह संख्या : 334/2ख उम्र : 32 लिंग : महिला	फोटो उपलब्ध	623	NZV2674570	निर्वाचक का नाम : अभिषेक सोलखे पिता का नाम: सुखचंद सोलखे गृह संख्या : 334/2ख उम्र : 24 लिंग : पुरुष	फोटो उपलब्ध	624	NZV2674521	निर्वाचक का नाम : दुर्गेश्वरी सोलखे सोलखे पिता का नाम: सुखचंद सोलखे गृह संख्या : 334/2ख उम्र : 21 लिंग : महिला	फोटो उपलब्ध
625	NZV2147254	निर्वाचक का नाम : चैनलाल पिता का नाम: अजीत गृह संख्या : 334/3ख उम्र : 49 लिंग : पुरुष	फोटो उपलब्ध	626	GNL6697528	निर्वाचक का नाम : धनवती पति का नाम: चैनलाल गृह संख्या : 334/3ख उम्र : 47 लिंग : महिला	फोटो उपलब्ध	627	NZV1635564	निर्वाचक का नाम : लक्ष्मी सोलखे पिता का नाम: चैनलाल सोलखे गृह संख्या : 334/3/ख उम्र : 29 लिंग : महिला	फोटो उपलब्ध
628	GNL6695738	निर्वाचक का नाम : गायत्री पति का नाम: गीताराम गृह संख्या : 334/4ख उम्र : 42 लिंग : महिला	फोटो उपलब्ध	629	NZV2391738	निर्वाचक का नाम : सतवती पति का नाम: टेकचन्द गृह संख्या : 334/ख उम्र : 59 लिंग : महिला	फोटो उपलब्ध	630	NZV0642264	निर्वाचक का नाम : गिरधारी पिता का नाम: टेकचंद गृह संख्या : 334/ख उम्र : 41 लिंग : पुरुष	फोटो उपलब्ध

631	NZV0642256	निर्वाचक का नाम : फुलवा पिता का नाम: टेकचंद गृह संख्या : 334/ख उम्र : 41 लिंग : महिला	फोटो उपलब्ध	632	NZV1074798	निर्वाचक का नाम : अनुसुइया सौलखे पिता का नाम: धरमचन्द सौलखे गृह संख्या : 334/ख उम्र : 33 लिंग : महिला	फोटो उपलब्ध	633	NZV1074343	निर्वाचक का नाम : सुनीता सौलखे पिता का नाम: टेकचंद सौलखे गृह संख्या : 334/ख उम्र : 32 लिंग : महिला	फोटो उपलब्ध
# 634	NZV1635598	निर्वाचक का नाम : संतोषी सौलखे पिता का नाम: धरमचंद सौलखे गृह संख्या : 334/ख उम्र : 27 लिंग : महिला	फोटो उपलब्ध	635	NZV2391126	निर्वाचक का नाम : मानिकलाल पिता का नाम: फतु गृह संख्या : 335/क उम्र : 71 लिंग : पुरुष	फोटो उपलब्ध	636	NZV2391118	निर्वाचक का नाम : मेहतरीन पति का नाम: मानिक गृह संख्या : 335/क उम्र : 71 लिंग : महिला	फोटो उपलब्ध
637	NZV1074368	निर्वाचक का नाम : बबीता सौलखे पति का नाम: राजकुमार सौलखे गृह संख्या : 335/क उम्र : 45 लिंग : महिला	फोटो उपलब्ध	638	NZV1074350	निर्वाचक का नाम : राजकुमार सौलखे पिता का नाम: मानिकराम सौलखे गृह संख्या : 335/क उम्र : 41 लिंग : पुरुष	फोटो उपलब्ध	639	NZV0700500	निर्वाचक का नाम : ज्ञानचंद पिता का नाम: मानिकराम गृह संख्या : 335/क उम्र : 36 लिंग : पुरुष	फोटो उपलब्ध
640	NZV1157197	निर्वाचक का नाम : सुखराम सौलखे पिता का नाम: घनश्याम गृह संख्या : 335/क उम्र : 33 लिंग : पुरुष	फोटो उपलब्ध	641	GNL6940076	निर्वाचक का नाम : रायवन्ती पति का नाम: भीवराम गृह संख्या : 335/ख उम्र : 57 लिंग : महिला	फोटो उपलब्ध	642	GNL6818934	निर्वाचक का नाम : सरस्वती पति का नाम: मानिक गृह संख्या : 335/ख उम्र : 48 लिंग : महिला	फोटो उपलब्ध
643	NZV1157213	निर्वाचक का नाम : इन्द्रकला सौलखे पति का नाम: उत्तम गृह संख्या : 335/ख उम्र : 40 लिंग : महिला	फोटो उपलब्ध	644	NZV1157205	निर्वाचक का नाम : उत्तम सौलखे पिता का नाम: भिवराम सौलखे गृह संख्या : 335/ख उम्र : 38 लिंग : पुरुष	फोटो उपलब्ध	645	NZV2699049	निर्वाचक का नाम : प्रीति गराडे पति का नाम: अनिल कुमार गराडे गृह संख्या : 336 अ उम्र : 24 लिंग : महिला	फोटो उपलब्ध
646	NZV1356641	निर्वाचक का नाम : अनिल कुमार गराडे पिता का नाम: संतोष गराडे गृह संख्या : 336अ उम्र : 29 लिंग : पुरुष	फोटो उपलब्ध	647	NZV2391100	निर्वाचक का नाम : तीजा पति का नाम: टेकलाल गृह संख्या : 336/ख उम्र : 50 लिंग : महिला	फोटो उपलब्ध	648	NZV2391092	निर्वाचक का नाम : सन्तोष पिता का नाम: कन्हैया गृह संख्या : 336/ख उम्र : 49 लिंग : पुरुष	फोटो उपलब्ध
649	NZV2391720	निर्वाचक का नाम : रमूला पति का नाम: संतोष गृह संख्या : 336/ख उम्र : 47 लिंग : महिला	फोटो उपलब्ध	650	GNL5420930	निर्वाचक का नाम : पवन पिता का नाम: गुन्दू गृह संख्या : 336/ख उम्र : 45 लिंग : पुरुष	फोटो उपलब्ध	651	GNL6696090	निर्वाचक का नाम : चमन पिता का नाम: कन्हैया गृह संख्या : 336/ख उम्र : 42 लिंग : पुरुष	फोटो उपलब्ध
652	GNL6694947	निर्वाचक का नाम : श्यामा पति का नाम: पवन गृह संख्या : 336/ख उम्र : 42 लिंग : महिला	फोटो उपलब्ध	653	NZV1246545	निर्वाचक का नाम : ललिता गराडे पति का नाम: चमन गराडे गृह संख्या : 336/ख उम्र : 41 लिंग : महिला	फोटो उपलब्ध	654	NZV2674687	निर्वाचक का नाम : प्रीति गराडे पति का नाम: अनिल गराडे गृह संख्या : 336/ख उम्र : 24 लिंग : महिला	फोटो उपलब्ध
655	NZV1293349	निर्वाचक का नाम : सावित्री पिता का नाम: हगरूलाल गृह संख्या : 337/अ उम्र : 31 लिंग : महिला	फोटो उपलब्ध	656	NZV1204395	निर्वाचक का नाम : राजु बहेटवार पिता का नाम: झगडु बहेटवार गृह संख्या : 337/ब उम्र : 32 लिंग : पुरुष	फोटो उपलब्ध	657	NZV2445583	निर्वाचक का नाम : रवीना बहेटवार पति का नाम: लखनलाल बहेटवार गृह संख्या : 337/ब उम्र : 28 लिंग : महिला	फोटो उपलब्ध
658	NZV2674539	निर्वाचक का नाम : श्यामकली बहेटवार पति का नाम: राजु बहेटवार गृह संख्या : 337/बी उम्र : 25 लिंग : महिला	फोटो उपलब्ध	659	NZV2391993	निर्वाचक का नाम : हगारू पिता का नाम: गुन्दू गृह संख्या : 337/ख उम्र : 59 लिंग : पुरुष	फोटो उपलब्ध	660	NZV2391076	निर्वाचक का नाम : उर्मिला पति का नाम: झगडु गृह संख्या : 337/ख उम्र : 59 लिंग : महिला	फोटो उपलब्ध

661	NZV2391712	निर्वाचक का नाम : तेजवन्ती पति का नाम: हगरू गृह संख्या : 337/ख उम्र : 55 लिंग : महिला	662	NZV2391068	निर्वाचक का नाम : रघु पिता का नाम: गून्दू गृह संख्या : 337/ख उम्र : 48 लिंग : पुरुष	663	GNL6695605	निर्वाचक का नाम : रामबती पति का नाम: रघुलाल गृह संख्या : 337/ख उम्र : 47 लिंग : महिला
664	NZV0982470	निर्वाचक का नाम : लखनलाल पिता का नाम: झगडू गृह संख्या : 337/ख उम्र : 35 लिंग : पुरुष	665	NZV2722031	निर्वाचक का नाम : दिपक बहेटवार पिता का नाम: हयुलाल बहेटवार गृह संख्या : 337/ख उम्र : 28 लिंग : पुरुष	666	NZV2674554	निर्वाचक का नाम : कैलाश बहेटवार पिता का नाम: रघु बहेटवार गृह संख्या : 337/ख उम्र : 23 लिंग : पुरुष
667	GNL7051832	निर्वाचक का नाम : रमेश पिता का नाम: गेंदलाल गृह संख्या : 339 उम्र : 61 लिंग : पुरुष	668	NZV2391704	निर्वाचक का नाम : मुन्नी पति का नाम: रमेश गृह संख्या : 339 उम्र : 59 लिंग : महिला	# 669	NZV2391696	निर्वाचक का नाम : तुरजन बाई गराड़े पति का नाम: हनेश गृह संख्या : 339 उम्र : 59 लिंग : महिला
670	GNL7051824	निर्वाचक का नाम : सुरेश पिता का नाम: गेंदलाल गृह संख्या : 339 उम्र : 51 लिंग : पुरुष	671	NZV2391688	निर्वाचक का नाम : महेश पिता का नाम: गेंदलाल गृह संख्या : 339 उम्र : 47 लिंग : पुरुष	672	NZV2395648	निर्वाचक का नाम : सेवकराम पिता का नाम: गेंदलाल गृह संख्या : 339 उम्र : 44 लिंग : पुरुष
673	NZV0835819	निर्वाचक का नाम : राजकुमार पिता का नाम: हनेशलाल गृह संख्या : 339 उम्र : 33 लिंग : पुरुष	674	NZV0835678	निर्वाचक का नाम : देवीचंद पिता का नाम: रमेश गृह संख्या : 339 उम्र : 33 लिंग : पुरुष	675	NZV0923367	निर्वाचक का नाम : प्रेमचन्द पिता का नाम: रमेश गृह संख्या : 339 उम्र : 32 लिंग : पुरुष
676	NZV1771823	निर्वाचक का नाम : दीपचंद गराड़े पिता का नाम: रमेश गराड़े गृह संख्या : 339 उम्र : 30 लिंग : पुरुष	677	NZV1771765	निर्वाचक का नाम : देवेश्वरी गराड़े पति का नाम: देवीचंद गराड़े गृह संख्या : 339 उम्र : 28 लिंग : महिला	678	NZV2395655	निर्वाचक का नाम : हनेश पिता का नाम: काग्रा गृह संख्या : 339/1 उम्र : 62 लिंग : पुरुष
679	NZV2392801	निर्वाचक का नाम : हेमन पति का नाम: काग्रा गृह संख्या : 339/1 उम्र : 50 लिंग : महिला	680	NZV2426229	निर्वाचक का नाम : शीला पति का नाम: सहेस गृह संख्या : 339/1 उम्र : 47 लिंग : महिला	681	NZV2395671	निर्वाचक का नाम : सहेशलाल पिता का नाम: काग्रा गृह संख्या : 339/1 उम्र : 44 लिंग : पुरुष
682	NZV2426203	निर्वाचक का नाम : नोसल पति का नाम: गनेश गृह संख्या : 339/क उम्र : 61 लिंग : महिला	683	GNL6696124	निर्वाचक का नाम : लक्ष्मीचंद पिता का नाम: गणेश गृह संख्या : 339/क उम्र : 43 लिंग : पुरुष	684	NZV2414845	निर्वाचक का नाम : ओमप्रकाश पिता का नाम: महाजन गृह संख्या : 340 उम्र : 57 लिंग : पुरुष
685	NZV2395614	निर्वाचक का नाम : शीला पति का नाम: ओमप्रकाश गृह संख्या : 340 उम्र : 55 लिंग : महिला	686	GNL6697452	निर्वाचक का नाम : खेलन गराड़े पति का नाम: ओमकार गराड़े गृह संख्या : 340 उम्र : 50 लिंग : महिला	687	NZV2395598	निर्वाचक का नाम : ओमकार पिता का नाम: महाजन गृह संख्या : 340 उम्र : 48 लिंग : पुरुष
688	NZV1074376	निर्वाचक का नाम : ठमनबाइ गराड़े पति का नाम: सेवकराम गराड़े गृह संख्या : 340 उम्र : 43 लिंग : महिला	689	NZV0654786	निर्वाचक का नाम : अनिल पिता का नाम: ओमप्रकाश गृह संख्या : 340 उम्र : 37 लिंग : पुरुष	690	NZV1157221	निर्वाचक का नाम : स्वाती गराड़े पिता का नाम: ओमप्रकाश गृह संख्या : 340 उम्र : 32 लिंग : महिला

691	NZV1074384	निर्वाचक का नाम : सतीश कुमार गराड़े पिता का नाम: ओमप्रकाश गराड़े गृह संख्या : 340 उम्र : 32 लिंग : पुरुष	692	NZV1246347	निर्वाचक का नाम : सुनील गराड़े पिता का नाम: ओमप्रकाश गराड़े गृह संख्या : 340 उम्र : 30 लिंग : पुरुष	693	NZV2674612	निर्वाचक का नाम : बलराम सोलखे पिता का नाम: सुखचंद सोलखे गृह संख्या : 344/2 उम्र : 28 लिंग : महिला
694	NZV2674638	निर्वाचक का नाम : कृष्णा सोलखे पिता का नाम: चैनलाल सोलखे गृह संख्या : 344/3 उम्र : 22 लिंग : पुरुष	695	NZV2445526	निर्वाचक का नाम : गीता सोलखे पति का नाम: रंगलाल सोलखे गृह संख्या : 394 उम्र : 40 लिंग : महिला	696	NZV2840072	निर्वाचक का नाम : गंगा ठकरेले पति का नाम: देवेंद्र ठकरेले गृह संख्या : पति देवेंद्र ठकरेले 269,नैतरा 2 उम्र : 26 लिंग : महिला
697	NZV2837292	निर्वाचक का नाम : सोनुला सोलखे पति का नाम: ज्ञानचंद सोलखे गृह संख्या : सी/ओ ज्ञानचंद सोलखे उम्र : 29 लिंग : महिला	698	NZV2842326	निर्वाचक का नाम : मलिका नगपुरे पति का नाम: ओगेश नगपुरे गृह संख्या : पति ओगेश नगपुरे उम्र : 21 लिंग : महिला	699	NZV2842110	निर्वाचक का नाम : रामकली गराड़े पति का नाम: पति राजकुमार गराड़े गृह संख्या : सी/ओ राजकुमार गराड़े उम्र : 29 लिंग : महिला
700	NZV2842334	निर्वाचक का नाम : ओगेश नगपुरे पिता का नाम: चैनलाल नगपुरे गृह संख्या : गोवर्धन चौक उम्र : 27 लिंग : पुरुष	# 701	NZV2674760	निर्वाचक का नाम : बिन्देश्वरी गराड़े पति का नाम: प्रेमचंद गराड़े गृह संख्या : नैतरा उम्र : 27 लिंग : महिला	702	NZV2667178	निर्वाचक का नाम : गायत्री सोलाखे पति का नाम: गुलाब सोलाखे गृह संख्या : नैतरा उम्र : 21 लिंग : महिला
703	NZV2875979	निर्वाचक का नाम : सालिकराम मर्सकोले पिता का नाम: प्रताप मर्सकोले गृह संख्या : पार्ट नं 225 हाऊस नं 318/ग उम्र : 32 लिंग : पुरुष	704	NZV2826493	निर्वाचक का नाम : निशा उपवन्शी पति का नाम: सुलेन्द्र उपवन्शी गृह संख्या : पति / सुलेन्द्र उपवन्शी उम्र : 23 लिंग : महिला	705	NZV2835205	निर्वाचक का नाम : अमीषा सोलखे पिता का नाम: रोशनलाल सोलखे गृह संख्या : पिता/ रोशनलाल सोलाखे उम्र : 24 लिंग : महिला
706	NZV2860450	निर्वाचक का नाम : अनिता सोलखे पति का नाम: पवन कुमार सोलखे गृह संख्या : पति पवन कुमार सोलाखे उम्र : 36 लिंग : महिला	707	NZV2883130	निर्वाचक का नाम : दुर्गेश सोलखे पिता का नाम: अभिराज सोलखे गृह संख्या : वार्ड नं 08 उम्र : 24 लिंग : पुरुष	708	NZV2765428	निर्वाचक का नाम : अखिलेश शेन्डे पिता का नाम: सुखलाल शेन्डे गृह संख्या : वार्ड नं 12 उम्र : 27 लिंग : पुरुष
709	NZV2871796	निर्वाचक का नाम : विशाल लिल्हारे पिता का नाम: नरबद लिल्हारे गृह संख्या : वार्ड नं 12 उम्र : 21 लिंग : पुरुष	710	NZV0776526	निर्वाचक का नाम : खुमन लाल ठकरेले पिता का नाम: चैन लाल गृह संख्या : वार्ड नं 13 उम्र : 38 लिंग : पुरुष	711	NZV2810604	निर्वाचक का नाम : रितेश कुमार लिल्हारे पिता का नाम: बडगु लिल्हारे गृह संख्या : वार्ड नं 13 होली चौक उम्र : 27 लिंग : पुरुष
712	NZV2810612	निर्वाचक का नाम : गीता लिल्हारे पति का नाम: रितेश कुमार लिल्हारे गृह संख्या : वार्ड नं 13 होली चौक उम्र : 23 लिंग : महिला	713	NZV2847861	निर्वाचक का नाम : कुशल लिल्हारे पिता का नाम: रंगलाल लिल्हारे गृह संख्या : वार्ड नं 13 पोस्ट लिल्ला उम्र : 19 लिंग : पुरुष	714	NZV2843100	निर्वाचक का नाम : सुजल लिल्हारे पिता का नाम: रंगलाल लिल्हारे गृह संख्या : वार्ड नं 13 पोस्ट लिल्ला उम्र : 21 लिंग : पुरुष
715	NZV2875219	निर्वाचक का नाम : आरती बिरनवार पति का नाम: भैयालाल बिरनवार गृह संख्या : वार्ड नं 14 उम्र : 27 लिंग : महिला	716	NZV2694735	निर्वाचक का नाम : उषा सोलाखे पति का नाम: जितेंद्र सोलाखे गृह संख्या : वार्ड नं 15 उम्र : 32 लिंग : महिला	717	NZV2701365	निर्वाचक का नाम : जितेंद्र सोलखे पिता का नाम: गजनलाल सोलखे गृह संख्या : वार्ड नं 15 उम्र : 31 लिंग : पुरुष
718	NZV2881100	निर्वाचक का नाम : पूजा सोलखे पति का नाम: तेज कुमार सोलखे गृह संख्या : वार्ड नं.15 उम्र : 24 लिंग : महिला	719	NZV2899573	निर्वाचक का नाम : प्रियंका सोलखे पिता का नाम: बालकीसन सोलखे गृह संख्या : वार्ड नं 15 उम्र : 23 लिंग : महिला	720	NZV2859148	निर्वाचक का नाम : संजय सोलखे पिता का नाम: सोभाराम सोलखे गृह संख्या : वार्ड नं 16 उम्र : 30 लिंग : पुरुष

721	NZV2859122
निर्वाचक का नाम : दुर्गेश सौलखे पिता का नाम: सोभाराम सौलखे गृह संख्या : वार्ड नं 16 उम्र : 25 लिंग : पुरुष	फोटो उपलब्ध

722	NZV2899847
निर्वाचक का नाम : आरती सौलखे पति का नाम: हेमेंद्र सौलखे गृह संख्या : वार्ड नं 16 उम्र : 25 लिंग : महिला	फोटो उपलब्ध

723	NZV2803054
निर्वाचक का नाम : काजल सौलखे पिता का नाम: रामप्रसाद सौलखे गृह संख्या : वार्ड नं 16 उम्र : 23 लिंग : महिला	फोटो उपलब्ध

724	NZV2892040
निर्वाचक का नाम : आंचल सौलखे पिता का नाम: रामप्रसाद सौलखे गृह संख्या : वार्ड नं 16 उम्र : 22 लिंग : महिला	फोटो उपलब्ध

725	NZV2898708
निर्वाचक का नाम : मछेन्द्र सौलखे पिता का नाम: मोतनलाल सौलखे गृह संख्या : वार्ड नं 16 उम्र : 21 लिंग : पुरुष	फोटो उपलब्ध

726	NZV2910115
निर्वाचक का नाम : कविता गराडे पति का नाम: लक्ष्मीचंद गराडे गृह संख्या : वार्ड नं.17 उम्र : 32 लिंग : महिला	फोटो उपलब्ध

727	NZV2508687
निर्वाचक का नाम : शालिनी गराडे पिता का नाम: ओमकार गराडे गृह संख्या : वार्ड 17 उम्र : 23 लिंग : महिला	फोटो उपलब्ध

विधान सभा क्षेत्र की संख्या व नाम : 110-परसवाडा
घटक I - परिवर्धन सूची 1 (23-12-2025 से 21-02-2026 तक)

728	1	NZV2926285
निर्वाचक का नाम : रीनल सौलखे सौलखे पिता का नाम: शरद सौलखे गृह संख्या : 303 उम्र : 18 लिंग : महिला		फोटो उपलब्ध

729	1	NZV2926301
निर्वाचक का नाम : विशाल नगपुरे नगपुरे पिता का नाम: किशोर नगपुरे गृह संख्या : 257 उम्र : 24 लिंग : पुरुष		फोटो उपलब्ध

730	1	NZV2926319
निर्वाचक का नाम : राहुल सौलखे पिता का नाम: मुन्नालाल सौलखे गृह संख्या : 304 उम्र : 20 लिंग : पुरुष		फोटो उपलब्ध

731	1	NZV2926350
निर्वाचक का नाम : पूजा सौलखे पिता का नाम: धरमचंद सौलखे गृह संख्या : 334/1 ख उम्र : 25 लिंग : महिला		फोटो उपलब्ध

732	1	NZV2926368
निर्वाचक का नाम : रविन्द्र सौलखे पिता का नाम: धरमचंद सौलखे गृह संख्या : 334/1 ख उम्र : 22 लिंग : पुरुष		फोटो उपलब्ध

733	1	NZV2926384
निर्वाचक का नाम : अक्षय सौलखे पिता का नाम: धनुष सौलखे गृह संख्या : 333 उम्र : 27 लिंग : पुरुष		फोटो उपलब्ध

734	1	NZV2926335
निर्वाचक का नाम : सलोनी गराड़े पिता का नाम: ओमकार गराड़े गृह संख्या : 340 उम्र : 21 लिंग : महिला		फोटो उपलब्ध

निर्वाचकों का विवरण :							
A) मतदाताओं की संख्या :							
		नामावली का प्रकार	निर्वाचक नामावली की पहचान :	मतदाताओं की संख्या :			
				पुरुष	महिला	तृतीय लिंग	कुल
I	मूल	मूल नामावली	विशेष गहन पुनरीक्षण 2026 की मूल नामावली एवं समस्त अनुपूरकों को एकीकृत कर	360	367	0	727
II	घटक I - परिवर्धन सूची	पूरक 1	विशेष गहन पुनरीक्षण - 2026	4	3	0	7
III	घटक II - विलोपन सूची	पूरक 1	विशेष गहन पुनरीक्षण - 2026	1	0	0	1
IV	लिंग में संशोधन के कारण अंतर			0	0	0	0
पुनरीक्षण के बाद इस नामावली में शुद्ध निर्वाचक (I+II-III+IV)				363	370	0	733
B) संशोधनों की संख्या :							
नामावली का प्रकार		निर्वाचक नामावली की पहचान :		संशोधनों की संख्या :			
पूरक 1		विशेष गहन पुनरीक्षण - 2026		3			

निर्वाचक रजिस्ट्रीकरण अधिकारी द्वारा जारी

E-मृत्यु, S-स्थानांतरित, R-दोहरी प्रविष्टि, M-लापता, Q-अहर्ता नहीं