

## निर्वाचक नामावली 2026 S12 मध्य प्रदेश

विधान सभा क्षेत्र की संख्या, नाम व आरक्षण स्थिति : 110 - परसवाडा (सामान्य)		भाग संख्या : : 242																			
संसदीय निर्वाचन क्षेत्र की संख्या, नाम व आरक्षण स्थिति, जिसमें विधान सभा निर्वाचन क्षेत्र स्थित है : 15 - बालाघाट																					
<b>1. पुनरीक्षण का विवरण</b>																					
पुनरीक्षण का वर्ष :	2026	<b>निर्वाचक नामावली की पहचान :</b>																			
अर्हता तिथि :	01-01-2026	विशेष गहन पुनरीक्षण 2026 की मूल नामावली एवं समस्त अनुपूरकों को एकीकृत कर																			
पुनरीक्षण का स्वरूप :	विशेष गहन पुनरीक्षण 2026																				
प्रकाशन की तिथि :	21-02-2026																				
<b>2. भाग व मतदान क्षेत्र का विवरण :</b>																					
भाग में आने वाले अनुभागों की संख्या और नाम :																					
1-गोंगलई-2 गोंगलई		<table style="width: 100%; border-collapse: collapse;"> <tr> <td style="width: 60%;">मुख्य शहर / मुख्य ग्राम</td> <td style="width: 40%;">: गोंगलई</td> </tr> <tr> <td>वार्ड</td> <td>:</td> </tr> <tr> <td>पोस्ट ऑफिस</td> <td>: गोंगलई बी ओ</td> </tr> <tr> <td>पुलिस थाना</td> <td>: नवेगांव ग्रामीण</td> </tr> <tr> <td>स्थानीय संस्था</td> <td>: गोंगलई</td> </tr> <tr> <td>ब्लॉक</td> <td>: बालाघाट</td> </tr> <tr> <td>जिला</td> <td>: बालाघाट</td> </tr> <tr> <td>पिन कोड</td> <td>: 481001</td> </tr> </table>				मुख्य शहर / मुख्य ग्राम	: गोंगलई	वार्ड	:	पोस्ट ऑफिस	: गोंगलई बी ओ	पुलिस थाना	: नवेगांव ग्रामीण	स्थानीय संस्था	: गोंगलई	ब्लॉक	: बालाघाट	जिला	: बालाघाट	पिन कोड	: 481001
मुख्य शहर / मुख्य ग्राम	: गोंगलई																				
वार्ड	:																				
पोस्ट ऑफिस	: गोंगलई बी ओ																				
पुलिस थाना	: नवेगांव ग्रामीण																				
स्थानीय संस्था	: गोंगलई																				
ब्लॉक	: बालाघाट																				
जिला	: बालाघाट																				
पिन कोड	: 481001																				
<b>3. मतदान केंद्र का विवरण</b>																					
मतदान केंद्र की संख्या व नाम :		मतदान केन्द्र की विशेष हैसियत (पुरुष/महिला/सामान्य) :		सामान्य																	
242 - गोंगलई-3		इस मतदान क्षेत्र के सहायक (ऑक्जिलियरी) मतदान केन्द्रों की संख्या :		0																	
मतदान केंद्र का भवन व पता :																					
शासकीय ग्राम पंचायत भवन गोंगलई																					
<b>4. मतदाताओं की संख्या :</b>																					
आरंभिक क्रम	अंतिम क्रम	मतदाताओं की संख्या																			
संख्या	संख्या	पुरुष	महिला	तृतीय लिंग	कुल																
1	976	472	500	0	972																

निर्वाचक रजिस्ट्रीकरण अधिकारी द्वारा जारी

Nazri Naksha

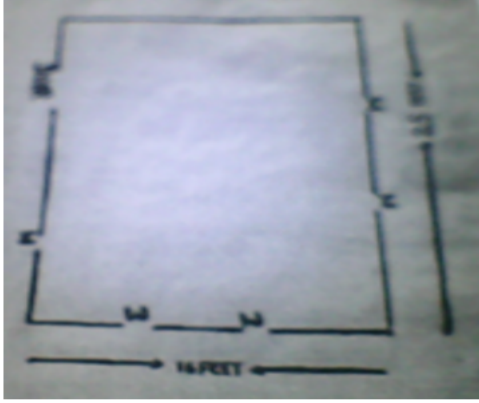

Google Map View

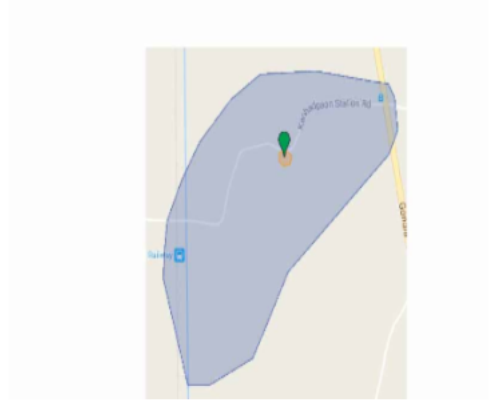

Polling Station Building Front View



मतदान केंद्र के सामने का फ़ोटो



Cad View

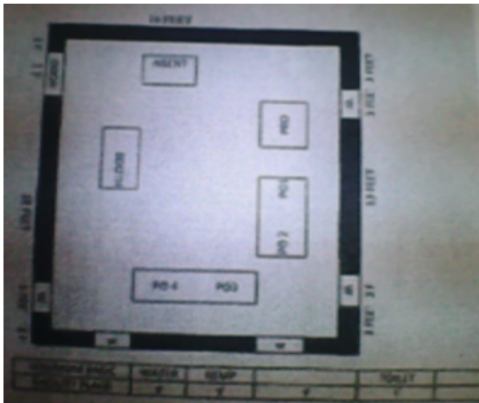

Key MAP View



# 1 निर्वाचक का नाम : ज्योति लिल्हारे पति का नाम: रामभरोष लिल्हारे गृह संख्या : 222/क उम्र : 41 लिंग : महिला	NZV1204726 फोटो उपलब्ध	2 निर्वाचक का नाम : नवललाल पिता का नाम: सुकलाल गृह संख्या : 185/ग उम्र : 48 लिंग : पुरुष	NZV2348738 फोटो उपलब्ध	3 निर्वाचक का नाम : लोकराम पिता का नाम: भद्ररू गृह संख्या : 144 उम्र : 69 लिंग : पुरुष	NZV0531053 फोटो उपलब्ध
4 निर्वाचक का नाम : ज्ञानवन्ती पति का नाम: सुखदास गृह संख्या : 140/क उम्र : 73 लिंग : महिला	NZV1811637 फोटो उपलब्ध	5 निर्वाचक का नाम : निशा पति का नाम: तेजलाल गृह संख्या : 140/क उम्र : 41 लिंग : महिला	NZV0923896 फोटो उपलब्ध	6 निर्वाचक का नाम : तेजलाल पिता का नाम: सुखदास गृह संख्या : 140/क उम्र : 35 लिंग : पुरुष	NZV0923888 फोटो उपलब्ध
7 निर्वाचक का नाम : दीपक पिता का नाम: रामकिशोर गृह संख्या : 140/ख उम्र : 48 लिंग : पुरुष	GNL6542021 फोटो उपलब्ध	8 निर्वाचक का नाम : रामबती पति का नाम: दीपक गृह संख्या : 140/ख उम्र : 45 लिंग : महिला	GNL6722029 फोटो उपलब्ध	9 निर्वाचक का नाम : प्रियंका बघेले पति का नाम: देवेंद्र बघेले गृह संख्या : 140/ख उम्र : 24 लिंग : महिला	NZV2501948 फोटो उपलब्ध
10 निर्वाचक का नाम : किताबीलाल पिता का नाम: राजाराम गृह संख्या : 141 उम्र : 72 लिंग : पुरुष	NZV1809318 फोटो उपलब्ध	11 निर्वाचक का नाम : केशर पति का नाम: किताबी गृह संख्या : 141 उम्र : 67 लिंग : महिला	NZV1811645 फोटो उपलब्ध	12 निर्वाचक का नाम : राजकुमार पिता का नाम: किताबीलाल गृह संख्या : 141 उम्र : 41 लिंग : पुरुष	GNL6640098 फोटो उपलब्ध
13 निर्वाचक का नाम : हिम्मत बघेले पिता का नाम: किताबीलाल बघेले गृह संख्या : 141 उम्र : 40 लिंग : पुरुष	NZV1903426 फोटो उपलब्ध	14 निर्वाचक का नाम : लक्ष्मी बघेले पति का नाम: राजकुमार गृह संख्या : 141 उम्र : 38 लिंग : महिला	NZV1157619 फोटो उपलब्ध	15 निर्वाचक का नाम : आशा बघेले पति का नाम: हिम्मत बघेले गृह संख्या : 141 उम्र : 28 लिंग : महिला	NZV2592665 फोटो उपलब्ध
16 निर्वाचक का नाम : कुसमन पति का नाम: राधेलाल गृह संख्या : 142 उम्र : 76 लिंग : महिला	NZV0734913 फोटो उपलब्ध	17 निर्वाचक का नाम : गणेश पिता का नाम: राधेलाल गृह संख्या : 142 उम्र : 56 लिंग : पुरुष	NZV1809250 फोटो उपलब्ध	18 निर्वाचक का नाम : शिशुला पति का नाम: गणेश गृह संख्या : 142 उम्र : 53 लिंग : महिला	NZV1157569 फोटो उपलब्ध
19 निर्वाचक का नाम : नितेश बड़पात्रे पिता का नाम: गणेश गृह संख्या : 142 उम्र : 23 लिंग : पुरुष	NZV2562304 फोटो उपलब्ध	20 निर्वाचक का नाम : मोहरलाल पिता का नाम: मोतिराम गृह संख्या : 143 उम्र : 58 लिंग : पुरुष	NZV1809235 फोटो उपलब्ध	21 निर्वाचक का नाम : तेजलाल पिता का नाम: मोतिराम गृह संख्या : 143 उम्र : 56 लिंग : पुरुष	NZV1809227 फोटो उपलब्ध
22 निर्वाचक का नाम : रुख्मी पति का नाम: मोहरलाल गृह संख्या : 143 उम्र : 55 लिंग : महिला	GNL6865224 फोटो उपलब्ध	23 निर्वाचक का नाम : सिंधु बड़पात्रे पति का नाम: तेजलाल बड़पात्रे गृह संख्या : 143 उम्र : 51 लिंग : महिला	NZV1809219 फोटो उपलब्ध	24 निर्वाचक का नाम : दिलीप बड़पात्रे पिता का नाम: मोहरलाल बड़पात्रे गृह संख्या : 143 उम्र : 38 लिंग : पुरुष	NZV1749878 फोटो उपलब्ध
25 निर्वाचक का नाम : चित्ररेखा पति का नाम: दिलीप गृह संख्या : 143 उम्र : 37 लिंग : महिला	NZV1157635 फोटो उपलब्ध	26 निर्वाचक का नाम : सनोज पिता का नाम: तेजलाल गृह संख्या : 143 उम्र : 34 लिंग : पुरुष	NZV1357904 फोटो उपलब्ध	27 निर्वाचक का नाम : माया बड़पात्रे पति का नाम: सनोज बड़पात्रे गृह संख्या : 143 उम्र : 29 लिंग : महिला	NZV1903442 फोटो उपलब्ध
28 निर्वाचक का नाम : रामलाल पिता का नाम: तेजलाल गृह संख्या : 143 उम्र : 28 लिंग : पुरुष	NZV1864438 फोटो उपलब्ध	29 निर्वाचक का नाम : अनिल बड़पात्रे पिता का नाम: मोहरलाल बड़पात्रे गृह संख्या : 143 उम्र : 26 लिंग : पुरुष	NZV1745926 फोटो उपलब्ध	30 निर्वाचक का नाम : पूजा बड़पात्रे पिता का नाम: तेजलाल बड़पात्रे गृह संख्या : 143 उम्र : 23 लिंग : महिला	NZV2653467 फोटो उपलब्ध

31 निर्वाचक का नाम : कुसमी पति का नाम: लोकराम गृह संख्या : 144 उम्र : 61 लिंग : महिला	GNL7010648 फोटो उपलब्ध	32 निर्वाचक का नाम : गीता सुलाखे पिता का नाम: लोकराम सुलाखे गृह संख्या : 144 उम्र : 34 लिंग : महिला	NZV1157643 फोटो उपलब्ध	33 निर्वाचक का नाम : सुलका पति का नाम: बिहारीलाल गृह संख्या : 145 उम्र : 67 लिंग : महिला	NZV1102961 फोटो उपलब्ध
34 निर्वाचक का नाम : अनिता पति का नाम: नूतन गृह संख्या : 145 उम्र : 44 लिंग : महिला	NZV0531087 फोटो उपलब्ध	35 निर्वाचक का नाम : नूतन पिता का नाम: बिहारीलाल गृह संख्या : 145 उम्र : 41 लिंग : पुरुष	GNL5359740 फोटो उपलब्ध	36 निर्वाचक का नाम : शांति पति का नाम: सरवन गृह संख्या : 146 उम्र : 71 लिंग : महिला	NZV0734921 फोटो उपलब्ध
37 निर्वाचक का नाम : लाखनसिंह पिता का नाम: सरवन गृह संख्या : 146 उम्र : 41 लिंग : पुरुष	GNL6542492 फोटो उपलब्ध	38 निर्वाचक का नाम : खुश्याल दमाहे पिता का नाम: सरवन दमाहे गृह संख्या : 146 उम्र : 40 लिंग : पुरुष	NZV1157650 फोटो उपलब्ध	39 निर्वाचक का नाम : धनवंती पति का नाम: लाखनसिंह गृह संख्या : 146 उम्र : 40 लिंग : महिला	GNL6542484 फोटो उपलब्ध
40 निर्वाचक का नाम : भुमेश्वरी दमाहे पति का नाम: खुश्याल दमाहे गृह संख्या : 146 उम्र : 34 लिंग : महिला	NZV1157668 फोटो उपलब्ध	41 निर्वाचक का नाम : विशाल दमाहे पिता का नाम: लाखन दमाहे गृह संख्या : 146 उम्र : 21 लिंग : पुरुष	NZV2645919 फोटो उपलब्ध	42 निर्वाचक का नाम : धुनपता पति का नाम: हिरदेराम गृह संख्या : 147 उम्र : 76 लिंग : महिला	GNL6721914 फोटो उपलब्ध
43 निर्वाचक का नाम : गुलाबसिंह पिता का नाम: दुर्गाजी गृह संख्या : 147 उम्र : 64 लिंग : पुरुष	GNL6819775 फोटो उपलब्ध	44 निर्वाचक का नाम : तुरजन पति का नाम: गुलाबसिंह गृह संख्या : 147 उम्र : 57 लिंग : महिला	NZV2342665 फोटो उपलब्ध	45 निर्वाचक का नाम : लक्ष्मीनारायण पिता का नाम: हिरदेराम गृह संख्या : 147 उम्र : 56 लिंग : पुरुष	GNL6541825 फोटो उपलब्ध
46 निर्वाचक का नाम : धनवन्ता पति का नाम: लक्ष्मीनारायण गृह संख्या : 147 उम्र : 54 लिंग : महिला	GNL6721906 फोटो उपलब्ध	47 निर्वाचक का नाम : बिपतलाल पिता का नाम: गुलाबसिंह गृह संख्या : 147 उम्र : 42 लिंग : पुरुष	GNL6542526 फोटो उपलब्ध	48 निर्वाचक का नाम : बिसराम पिता का नाम: गुलाब सिंह गृह संख्या : 147 उम्र : 41 लिंग : पुरुष	GNL6819528 फोटो उपलब्ध
49 निर्वाचक का नाम : शिवप्रसाद पिता का नाम: हिरदेराम गृह संख्या : 147 उम्र : 41 लिंग : पुरुष	GNL5360540 फोटो उपलब्ध	50 निर्वाचक का नाम : ईश्वरी दमाहे पति का नाम: बिपत लाल दमाहे गृह संख्या : 147 उम्र : 41 लिंग : महिला	NZV1246792 फोटो उपलब्ध	51 निर्वाचक का नाम : रामेश्वरी दमाहे पति का नाम: बिसराम दमाहे गृह संख्या : 147 उम्र : 40 लिंग : महिला	NZV1122332 फोटो उपलब्ध
52 निर्वाचक का नाम : रीता दमाहे पति का नाम: लक्ष्मी नारायण दमाहे गृह संख्या : 147 उम्र : 40 लिंग : महिला	NZV2820595 फोटो उपलब्ध	53 निर्वाचक का नाम : हिरावंती दमाहे पति का नाम: राकेश दमाहे गृह संख्या : 147 उम्र : 38 लिंग : महिला	NZV1204536 फोटो उपलब्ध	54 निर्वाचक का नाम : श्यामबती दमाहे पति का नाम: शिवप्रसाद दमाहे गृह संख्या : 147 उम्र : 37 लिंग : महिला	NZV1204700 फोटो उपलब्ध
55 निर्वाचक का नाम : राकेश दमाहे पिता का नाम: हिरदेशाम दमाहे गृह संख्या : 147 उम्र : 35 लिंग : पुरुष	NZV1157676 फोटो उपलब्ध	56 निर्वाचक का नाम : अनिल दमाहे पिता का नाम: लक्ष्मी नारायण दमाहे गृह संख्या : 147 उम्र : 31 लिंग : पुरुष	NZV1568328 फोटो उपलब्ध	57 निर्वाचक का नाम : ओमकार दमाहे पिता का नाम: शिवप्रसाद दमाहे गृह संख्या : 147 उम्र : 20 लिंग : पुरुष	NZV2855211 फोटो उपलब्ध
58 निर्वाचक का नाम : भूवनलाल पिता का नाम: मुका गृह संख्या : 148 उम्र : 67 लिंग : पुरुष	NZV1102979 फोटो उपलब्ध	59 निर्वाचक का नाम : धनवन्ता पति का नाम: भुवनलाल गृह संख्या : 148 उम्र : 65 लिंग : महिला	NZV1113745 फोटो उपलब्ध	60 निर्वाचक का नाम : शांति पिता का नाम: भुवनलाल गृह संख्या : 148 उम्र : 49 लिंग : महिला	GNL6541882 फोटो उपलब्ध

61	NZV2346013	निर्वाचक का नाम : सुनिता पति का नाम: शांतिलाल गृह संख्या : 148 उम्र : 47 लिंग : महिला	फोटो उपलब्ध	62	GNL6679815	निर्वाचक का नाम : दिगम्बर पिता का नाम: भूवनलाल गृह संख्या : 148 उम्र : 42 लिंग : पुरुष	फोटो उपलब्ध	63	NZV1903434	निर्वाचक का नाम : सुकवंता दमाहे पति का नाम: दिगंबर दमाहे गृह संख्या : 148 उम्र : 40 लिंग : महिला	फोटो उपलब्ध
64	NZV1075555	निर्वाचक का नाम : हंसलाल दमाहे पिता का नाम: भुवनलाल दमाहे गृह संख्या : 148 उम्र : 38 लिंग : पुरुष	फोटो उपलब्ध	65	NZV1075563	निर्वाचक का नाम : जसवंती दमाहे पति का नाम: हंसलाल दमाहे गृह संख्या : 148 उम्र : 38 लिंग : महिला	फोटो उपलब्ध	66	NZV2865970	निर्वाचक का नाम : रोशनी दमाहे पति का नाम: संजय दमाहे गृह संख्या : 148 उम्र : 26 लिंग : महिला	फोटो उपलब्ध
67	NZV2117059	निर्वाचक का नाम : संजय दमाहे पिता का नाम: शांतिलाल दमाहे गृह संख्या : 148 उम्र : 24 लिंग : पुरुष	फोटो उपलब्ध	68	NZV1809292	निर्वाचक का नाम : चेपलाल पिता का नाम: भददू गृह संख्या : 149 उम्र : 57 लिंग : पुरुष	फोटो उपलब्ध	69	NZV2323681	निर्वाचक का नाम : हैमराज दमाहे पिता का नाम: भददू दमाहे गृह संख्या : 149 उम्र : 52 लिंग : पुरुष	फोटो उपलब्ध
70	NZV1809300	निर्वाचक का नाम : गणेशवन्ती पति का नाम: हेमलाल गृह संख्या : 149 उम्र : 51 लिंग : महिला	फोटो उपलब्ध	71	NZV1122258	निर्वाचक का नाम : सुखवंती दमाहे पति का नाम: चेपलाल दमाहे गृह संख्या : 149 उम्र : 48 लिंग : महिला	फोटो उपलब्ध	72	NZV0896472	निर्वाचक का नाम : मुकेश पिता का नाम: चेपलाल गृह संख्या : 149 उम्र : 37 लिंग : पुरुष	फोटो उपलब्ध
73	NZV0896480	निर्वाचक का नाम : ज्ञानवन्ती पति का नाम: मुकेश गृह संख्या : 149 उम्र : 34 लिंग : महिला	फोटो उपलब्ध	74	NZV1075597	निर्वाचक का नाम : देवेन्द्र दमाहे पिता का नाम: चेपलाल दमाहे गृह संख्या : 149 उम्र : 32 लिंग : पुरुष	फोटो उपलब्ध	75	NZV1863646	निर्वाचक का नाम : भगवंती दमाहे पति का नाम: देवेन्द्र दमाहे गृह संख्या : 149 उम्र : 31 लिंग : महिला	फोटो उपलब्ध
76	NZV1864420	निर्वाचक का नाम : राजा पिता का नाम: हैमराज गृह संख्या : 149 उम्र : 28 लिंग : पुरुष	फोटो उपलब्ध	77	NZV2476588	निर्वाचक का नाम : रीना दमाहे पति का नाम: राजा दमाहे गृह संख्या : 149 उम्र : 25 लिंग : महिला	फोटो उपलब्ध	78	NZV2111946	निर्वाचक का नाम : ज्योति दमाहे पिता का नाम: हैमराज दमाहे गृह संख्या : 149 उम्र : 24 लिंग : महिला	फोटो उपलब्ध
79	NZV2042810	निर्वाचक का नाम : पन्नालाल पिता का नाम: सरवन गृह संख्या : 150 उम्र : 79 लिंग : पुरुष	फोटो उपलब्ध	80	NZV2042943	निर्वाचक का नाम : महादेव पिता का नाम: पन्नालाल गृह संख्या : 150 उम्र : 51 लिंग : पुरुष	फोटो उपलब्ध	81	NZV2042968	निर्वाचक का नाम : हंसलाल पिता का नाम: पन्नालाल गृह संख्या : 150 उम्र : 50 लिंग : पुरुष	फोटो उपलब्ध
82	NZV2042976	निर्वाचक का नाम : उर्मिला पति का नाम: महादेव गृह संख्या : 150 उम्र : 50 लिंग : महिला	फोटो उपलब्ध	# 83	GNL7052442	निर्वाचक का नाम : इमला पति का नाम: हंसलाल गृह संख्या : 150 उम्र : 49 लिंग : महिला	फोटो उपलब्ध	84	NZV1157684	निर्वाचक का नाम : नरेश शेन्डे पिता का नाम: महादेव गृह संख्या : 150 उम्र : 33 लिंग : पुरुष	फोटो उपलब्ध
85	NZV1749449	निर्वाचक का नाम : अंजूकला सेन्द्रे पति का नाम: नरेश सेन्द्रे गृह संख्या : 150 उम्र : 29 लिंग : महिला	फोटो उपलब्ध	# 86	NZV1567908	निर्वाचक का नाम : जागेश्वर शेन्डे पिता का नाम: हंसलाल शेन्डे गृह संख्या : 150 उम्र : 28 लिंग : पुरुष	फोटो उपलब्ध	87	NZV2476562	निर्वाचक का नाम : चित्रा शेन्डे पिता का नाम: हंसलाल शेन्डे गृह संख्या : 150 उम्र : 24 लिंग : महिला	फोटो उपलब्ध
88	NZV2476554	निर्वाचक का नाम : रागिनी शेंद्रे पिता का नाम: महादेव शेंद्रे गृह संख्या : 150 उम्र : 24 लिंग : महिला	फोटो उपलब्ध	89	NZV2672483	निर्वाचक का नाम : ब्रजेश शेंद्रे पिता का नाम: महादेव शेंद्रे गृह संख्या : 150 उम्र : 21 लिंग : पुरुष	फोटो उपलब्ध	90	NZV2111698	निर्वाचक का नाम : राजेश शेंद्रे पिता का नाम: महादेव शेंद्रे गृह संख्या : 150/क उम्र : 28 लिंग : पुरुष	फोटो उपलब्ध

91	NZV2042992	निर्वाचक का नाम : सूखदेव पिता का नाम: बूधराम गृह संख्या : 151 उम्र : 52 लिंग : पुरुष	फोटो उपलब्ध	92	NZV2043008	निर्वाचक का नाम : चन्द्रकला पति का नाम: सूखदेव गृह संख्या : 151 उम्र : 49 लिंग : महिला	फोटो उपलब्ध	93	NZV2650109	निर्वाचक का नाम : अनिकेत कावरे पिता का नाम: सूखदेव कावरे गृह संख्या : 151 उम्र : 23 लिंग : पुरुष	फोटो उपलब्ध
94	NZV2912210	निर्वाचक का नाम : आकांक्षा कावरे पिता का नाम: सूखदेव कावरे गृह संख्या : 151 उम्र : 18 लिंग : महिला	फोटो उपलब्ध	95	NZV2432250	निर्वाचक का नाम : सुखलाल बिसेन पिता का नाम: दिनदयाल गृह संख्या : 152 उम्र : 51 लिंग : पुरुष	फोटो उपलब्ध	96	GNL6722037	निर्वाचक का नाम : प्रमिला बिसेन पति का नाम: सुखलाल गृह संख्या : 152 उम्र : 47 लिंग : महिला	फोटो उपलब्ध
97	NZV1157692	निर्वाचक का नाम : भाउलाल पिता का नाम: दिनदयाल गृह संख्या : 152 उम्र : 33 लिंग : पुरुष	फोटो उपलब्ध	98	NZV1357698	निर्वाचक का नाम : अरूण कुमार बिसेन पिता का नाम: सुखलाल गृह संख्या : 152 उम्र : 29 लिंग : पुरुष	फोटो उपलब्ध	99	NZV2644532	निर्वाचक का नाम : दीक्षा बिसेन पति का नाम: भाउलाल बिसेन गृह संख्या : 152 उम्र : 26 लिंग : महिला	फोटो उपलब्ध
100	NZV2632792	निर्वाचक का नाम : माधुरी बिसेन पिता का नाम: सुखलाल बिसेन गृह संख्या : 152 उम्र : 24 लिंग : महिला	फोटो उपलब्ध	101	NZV1567916	निर्वाचक का नाम : गणेश दमाहे पिता का नाम: बंसीलाल दमाहे गृह संख्या : 153 उम्र : 39 लिंग : पुरुष	फोटो उपलब्ध	102	NZV1567924	निर्वाचक का नाम : सयवन्ता दमाहे पति का नाम: गणेश दमाहे गृह संख्या : 153 उम्र : 35 लिंग : महिला	फोटो उपलब्ध
103	NZV2343168	निर्वाचक का नाम : सुलका पति का नाम: नन्दलाल गृह संख्या : 154 उम्र : 65 लिंग : महिला	फोटो उपलब्ध	104	NZV2043016	निर्वाचक का नाम : उत्तमलाल पिता का नाम: सुरजलाल गृह संख्या : 154 उम्र : 51 लिंग : पुरुष	फोटो उपलब्ध	105	NZV2043040	निर्वाचक का नाम : आशा पिता का नाम: उत्तम गृह संख्या : 154 उम्र : 49 लिंग : महिला	फोटो उपलब्ध
106	NZV2043065	निर्वाचक का नाम : मुन्नालाल पिता का नाम: नन्दलाल गृह संख्या : 154 उम्र : 47 लिंग : पुरुष	फोटो उपलब्ध	107	GNL6640247	निर्वाचक का नाम : रीताबाई पति का नाम: मुन्नालाल गृह संख्या : 154 उम्र : 43 लिंग : महिला	फोटो उपलब्ध	108	NZV2545499	निर्वाचक का नाम : प्रफूलचंद दमाहे पिता का नाम: उत्तमलाल दमाहे गृह संख्या : 154 उम्र : 26 लिंग : पुरुष	फोटो उपलब्ध
109	NZV2653582	निर्वाचक का नाम : रवि दमाहे पिता का नाम: मुन्नालाल दमाहे गृह संख्या : 154 उम्र : 22 लिंग : पुरुष	फोटो उपलब्ध	110	NZV1864446	निर्वाचक का नाम : जयचंद पिता का नाम: उत्तमलाल गृह संख्या : 154KH उम्र : 30 लिंग : पुरुष	फोटो उपलब्ध	111	NZV2546331	निर्वाचक का नाम : खुशबू दमाहे पति का नाम: जयचंद दमाहे गृह संख्या : 154/ख उम्र : 22 लिंग : महिला	फोटो उपलब्ध
112	NZV2797256	निर्वाचक का नाम : झनुका दमाहे पति का नाम: ब्रजलाल दमाहे गृह संख्या : 155 उम्र : 72 लिंग : महिला	फोटो उपलब्ध	113	NZV2042836	निर्वाचक का नाम : पितम पिता का नाम: ब्रजलाल गृह संख्या : 155 उम्र : 49 लिंग : पुरुष	फोटो उपलब्ध	114	NZV2042851	निर्वाचक का नाम : अर्चना पति का नाम: पितम गृह संख्या : 155 उम्र : 47 लिंग : महिला	फोटो उपलब्ध
115	NZV1157577	निर्वाचक का नाम : बूधराम पिता का नाम: देबिराय गृह संख्या : 156 उम्र : 51 लिंग : पुरुष	फोटो उपलब्ध	116	NZV2042877	निर्वाचक का नाम : हिरन पति का नाम: बूधराम गृह संख्या : 156 उम्र : 47 लिंग : महिला	फोटो उपलब्ध	117	GNL6542500	निर्वाचक का नाम : कुलवंती पति का नाम: रूपलाल गृह संख्या : 156 उम्र : 44 लिंग : महिला	फोटो उपलब्ध
118	NZV1357706	निर्वाचक का नाम : अशोक पिता का नाम: बुधराम गृह संख्या : 156 उम्र : 31 लिंग : पुरुष	फोटो उपलब्ध	119	NZV2499630	निर्वाचक का नाम : भावना बनोटे पति का नाम: अशोक बनोटे गृह संख्या : 156 उम्र : 27 लिंग : महिला	फोटो उपलब्ध	120	NZV2553113	निर्वाचक का नाम : आरती बनोटे पिता का नाम: रूपलाल गृह संख्या : 156 उम्र : 27 लिंग : महिला	फोटो उपलब्ध

121 निर्वाचक का नाम : दिलीप बनोटे पिता का नाम: बुधराम बनोटे गृह संख्या : 156 उम्र : 26 लिंग : पुरुष	NZV2476398 फोटो उपलब्ध	122 निर्वाचक का नाम : शिवकुमार बनोटे पिता का नाम: बुद्धराम बनोटे गृह संख्या : 156 उम्र : 24 लिंग : पुरुष	NZV2521276 फोटो उपलब्ध	123 निर्वाचक का नाम : प्रीति बनोटे पिता का नाम: रूपलाल बनोटे गृह संख्या : 156 उम्र : 22 लिंग : महिला	NZV2653608 फोटो उपलब्ध
124 निर्वाचक का नाम : रितु बनोटे पति का नाम: शिवकुमार बनोटे गृह संख्या : 156 उम्र : 22 लिंग : महिला	NZV2891943 फोटो उपलब्ध	125 निर्वाचक का नाम : चंद्रकिशोर पिता का नाम: भैयालाल गृह संख्या : 158 उम्र : 46 लिंग : पुरुष	GNL6542310 फोटो उपलब्ध	126 निर्वाचक का नाम : मिरा पति का नाम: चंद्रकिशोर गृह संख्या : 158 उम्र : 45 लिंग : महिला	GNL6679567 फोटो उपलब्ध
127 निर्वाचक का नाम : मेहरालाल दमाहे अन्य: सतवंती दमाहे गृह संख्या : 158 उम्र : 43 लिंग : पुरुष	NZV2646230 फोटो उपलब्ध	128 निर्वाचक का नाम : सतवंती दमाहे पति का नाम: मेहरालाल दमाहे गृह संख्या : 158 उम्र : 39 लिंग : महिला	NZV1204544 फोटो उपलब्ध	129 निर्वाचक का नाम : रवि कुमार डेकवार पिता का नाम: चंद्रकिशोर डेकवार गृह संख्या : 158 उम्र : 27 लिंग : पुरुष	NZV2639565 फोटो उपलब्ध
130 निर्वाचक का नाम : दीपिका डेकवार पिता का नाम: चंद्रकिशोर डेकवार गृह संख्या : 158 उम्र : 23 लिंग : महिला	NZV2639425 फोटो उपलब्ध	131 निर्वाचक का नाम : दिक्षा डेकवार पिता का नाम: चंद्रकिशोर डेकवार गृह संख्या : 158 उम्र : 20 लिंग : महिला	NZV2858892 फोटो उपलब्ध	132 निर्वाचक का नाम : धनलाल पिता का नाम: छुडन गृह संख्या : 159/क उम्र : 64 लिंग : पुरुष	NZV2043230 फोटो उपलब्ध
133 निर्वाचक का नाम : उर्मिला पति का नाम: धनलाल गृह संख्या : 159/क उम्र : 62 लिंग : महिला	NZV2043255 फोटो उपलब्ध	134 निर्वाचक का नाम : राजकुमार पिता का नाम: धनलाल गृह संख्या : 159/क उम्र : 47 लिंग : पुरुष	GNL6679617 फोटो उपलब्ध	135 निर्वाचक का नाम : भागवती पति का नाम: राजकुमार गृह संख्या : 159/क उम्र : 46 लिंग : महिला	GNL6680250 फोटो उपलब्ध
136 निर्वाचक का नाम : निर्मला बघेले पति का नाम: जैपाल बघेले गृह संख्या : 159/क उम्र : 46 लिंग : महिला	NZV1220854 फोटो उपलब्ध	137 निर्वाचक का नाम : जैपाल पिता का नाम: धनलाल गृह संख्या : 159/क उम्र : 40 लिंग : पुरुष	NZV1113752 फोटो उपलब्ध	138 निर्वाचक का नाम : महिपाल बघेले पिता का नाम: धनलाल बघेले गृह संख्या : 159/क उम्र : 38 लिंग : पुरुष	NZV1157726 फोटो उपलब्ध
139 निर्वाचक का नाम : दयाराम बघेले पिता का नाम: धनलाल बघेले गृह संख्या : 159/क उम्र : 36 लिंग : पुरुष	NZV1302231 फोटो उपलब्ध	140 निर्वाचक का नाम : अनिता बघेले पति का नाम: महिपाल बघेले गृह संख्या : 159/क उम्र : 34 लिंग : महिला	NZV1157718 फोटो उपलब्ध	141 निर्वाचक का नाम : ओमबती बघेले पति का नाम: दयाराम बघेले गृह संख्या : 159/क उम्र : 32 लिंग : महिला	NZV1302264 फोटो उपलब्ध
142 निर्वाचक का नाम : अक्षय बघेले पिता का नाम: राजकुमार बघेले गृह संख्या : 159/क उम्र : 27 लिंग : पुरुष	NZV2554517 फोटो उपलब्ध	143 निर्वाचक का नाम : कीर्ति बघेले पति का नाम: अक्षय बघेले गृह संख्या : 159/क उम्र : 23 लिंग : महिला	NZV2792612 फोटो उपलब्ध	144 निर्वाचक का नाम : इंद्रकला पति का नाम: रूपलाल गृह संख्या : 159/ख उम्र : 56 लिंग : महिला	NZV2043495 फोटो उपलब्ध
145 निर्वाचक का नाम : राहुल बघेले पिता का नाम: रूपलाल बघेले गृह संख्या : 159/ख उम्र : 31 लिंग : पुरुष	NZV1441211 फोटो उपलब्ध	146 निर्वाचक का नाम : राज बघेले पिता का नाम: रूपलाल बघेले गृह संख्या : 159/ख उम्र : 23 लिंग : पुरुष	NZV2554525 फोटो उपलब्ध	147 निर्वाचक का नाम : दुर्गावती बघेले पति का नाम: राहुल बघेले गृह संख्या : 159/ख उम्र : 21 लिंग : महिला	NZV2717247 फोटो उपलब्ध
148 निर्वाचक का नाम : कुसमन बाई बोमारडे पिता का नाम: डेकल गृह संख्या : 160/ग उम्र : 69 लिंग : महिला	NZV2043081 फोटो उपलब्ध	149 निर्वाचक का नाम : अशोक पिता का नाम: राधेश्याम गृह संख्या : 160/क उम्र : 40 लिंग : पुरुष	GNL5359831 फोटो उपलब्ध	150 निर्वाचक का नाम : गंगा पति का नाम: अशोक गृह संख्या : 160/क उम्र : 34 लिंग : महिला	NZV0776724 फोटो उपलब्ध

151 निर्वाचक का नाम : रमेश पिता का नाम: शिवचरन गृह संख्या : 160/ख उम्र : 57 लिंग : पुरुष	NZV2043321 फोटो उपलब्ध	152 निर्वाचक का नाम : सुचिता पति का नाम: रमेश गृह संख्या : 160/ख उम्र : 50 लिंग : महिला	GNL6640114 फोटो उपलब्ध	153 निर्वाचक का नाम : आशीष बोमार्डे पिता का नाम: रमेश बोमार्डे गृह संख्या : 160/ख उम्र : 29 लिंग : पुरुष	NZV1567940 फोटो उपलब्ध
154 निर्वाचक का नाम : सतीश बोमार्डे पिता का नाम: रमेश बोमार्डे गृह संख्या : 160/ख उम्र : 28 लिंग : पुरुष	NZV1567957 फोटो उपलब्ध	155 निर्वाचक का नाम : मनोहर पिता का नाम: लक्ष्मण गृह संख्या : 161 उम्र : 47 लिंग : पुरुष	NZV2043099 फोटो उपलब्ध	156 निर्वाचक का नाम : दिनेश बोमार्डे पिता का नाम: लक्ष्मण गृह संख्या : 161 उम्र : 44 लिंग : पुरुष	GNL6721971 फोटो उपलब्ध
157 निर्वाचक का नाम : संतोषी पति का नाम: मनोहर गृह संख्या : 161 उम्र : 43 लिंग : महिला	GNL6940126 फोटो उपलब्ध	158 निर्वाचक का नाम : वर्षा बोमार्डे पति का नाम: दिनेश बोमार्डे गृह संख्या : 161 उम्र : 38 लिंग : महिला	NZV1293398 फोटो उपलब्ध	159 निर्वाचक का नाम : सोहन पिता का नाम: लक्ष्मीचन्द गृह संख्या : 162 उम्र : 54 लिंग : पुरुष	GNL6542393 फोटो उपलब्ध
160 निर्वाचक का नाम : रजनी पति का नाम: सोहन गृह संख्या : 162 उम्र : 48 लिंग : महिला	NZV2348845 फोटो उपलब्ध	161 निर्वाचक का नाम : राजेश पिता का नाम: लक्ष्मीचन्द गृह संख्या : 162 उम्र : 47 लिंग : पुरुष	NZV2343176 फोटो उपलब्ध	162 निर्वाचक का नाम : ज्योति बोमार्डे पति का नाम: राजेश बोमार्डे गृह संख्या : 162 उम्र : 40 लिंग : महिला	GNL6940142 फोटो उपलब्ध
163 निर्वाचक का नाम : कृष्णा बोमार्डे पिता का नाम: सोहनलाल बोमार्डे गृह संख्या : 162 उम्र : 29 लिंग : पुरुष	NZV1567965 फोटो उपलब्ध	164 निर्वाचक का नाम : शितल बोमार्डे पिता का नाम: सोहन बोमार्डे गृह संख्या : 162 उम्र : 25 लिंग : महिला	NZV2111599 फोटो उपलब्ध	165 निर्वाचक का नाम : आंचल बोमार्डे माता का नाम: रजनी बोमार्डे गृह संख्या : 162 उम्र : 25 लिंग : महिला	NZV2448504 फोटो उपलब्ध
166 निर्वाचक का नाम : विकाश बोमार्डे पिता का नाम: राजेश बोमार्डे गृह संख्या : 162 उम्र : 20 लिंग : पुरुष	NZV2742526 फोटो उपलब्ध	167 निर्वाचक का नाम : आकाश बोमार्डे पिता का नाम: राजेश बोमार्डे गृह संख्या : 162 उम्र : 19 लिंग : पुरुष	NZV2890093 फोटो उपलब्ध	168 निर्वाचक का नाम : चांगोला पति का नाम: तिलकचंद गृह संख्या : 163 उम्र : 69 लिंग : महिला	NZV2043123 फोटो उपलब्ध
169 निर्वाचक का नाम : सुनिता बोमार्डे पिता का नाम: तिलकचंद बोमार्डे गृह संख्या : 163 उम्र : 51 लिंग : महिला	GNL6819478 फोटो उपलब्ध	170 निर्वाचक का नाम : धरमचन्द पिता का नाम: तुलसीराम गृह संख्या : 164 उम्र : 65 लिंग : पुरुष	NZV2343150 फोटो उपलब्ध	171 निर्वाचक का नाम : शामबति पति का नाम: धरमचंद गृह संख्या : 164 उम्र : 62 लिंग : महिला	NZV2043149 फोटो उपलब्ध
172 निर्वाचक का नाम : हीरालाल शेण्डे पिता का नाम: धरमचंद शेण्डे गृह संख्या : 164 उम्र : 47 लिंग : पुरुष	GNL6819692 फोटो उपलब्ध	173 निर्वाचक का नाम : चित्ररेखा शेण्डे पति का नाम: हीरालाल शेण्डे गृह संख्या : 164 उम्र : 44 लिंग : महिला	GNL6819858 फोटो उपलब्ध	174 निर्वाचक का नाम : रुकमणी शेंडे पिता का नाम: हीरालाल शेंडे गृह संख्या : 164 उम्र : 23 लिंग : महिला	NZV2476547 फोटो उपलब्ध
175 निर्वाचक का नाम : प्रलेश शेंडे पिता का नाम: हीरालाल शेंडे गृह संख्या : 164 उम्र : 22 लिंग : पुरुष	NZV2653640 फोटो उपलब्ध	176 निर्वाचक का नाम : सरोची शेण्डे पिता का नाम: हीरालाल शेण्डे गृह संख्या : 164 उम्र : 20 लिंग : महिला	NZV2861995 फोटो उपलब्ध	177 निर्वाचक का नाम : भाऊलाल टेम्भरे पिता का नाम: चंदुलाल टेम्भरे गृह संख्या : 165 उम्र : 69 लिंग : पुरुष	NZV1749274 फोटो उपलब्ध
178 निर्वाचक का नाम : धर्मेन्द्र टेम्भरे पिता का नाम: भाऊलाल टेम्भरे गृह संख्या : 165 उम्र : 46 लिंग : पुरुष	GNL5359823 फोटो उपलब्ध	179 निर्वाचक का नाम : अनुराधा पति का नाम: जीतेन्द्र गृह संख्या : 165 उम्र : 43 लिंग : महिला	NZV1863620 फोटो उपलब्ध	180 निर्वाचक का नाम : जितेन्द्र पिता का नाम: भाउलाल गृह संख्या : 165 उम्र : 42 लिंग : पुरुष	GNL5360565 फोटो उपलब्ध

181 निर्वाचक का नाम : राजेन्द्र टेम्भरे पिता का नाम: भाउलाल गृह संख्या : 165 उम्र : 42 लिंग : पुरुष	NZV1157742	182 निर्वाचक का नाम : शशीला टेंभरे पति का नाम: धर्मेन्द्र टेंभरे गृह संख्या : 165 उम्र : 40 लिंग : महिला	NZV1157759	183 निर्वाचक का नाम : रामेश्वरी पति का नाम: राजेंद्र गृह संख्या : 165 उम्र : 37 लिंग : महिला	NZV1863638
E 184 निर्वाचक का नाम : बैन बाई टेम्भरे पति का नाम: मनिराम टेम्भरे गृह संख्या : 166 उम्र : 83 लिंग : महिला	NZV2043198	185 निर्वाचक का नाम : रूपलाल टेंभरे पिता का नाम: मनिराम टेंभरे गृह संख्या : 166 उम्र : 63 लिंग : पुरुष	NZV2058691	186 निर्वाचक का नाम : धनवन्ता पति का नाम: रूपलाल गृह संख्या : 166 उम्र : 51 लिंग : महिला	NZV2346005
187 निर्वाचक का नाम : सुभेश पिता का नाम: मनीराम गृह संख्या : 166 उम्र : 44 लिंग : पुरुष	GNL5359492	188 निर्वाचक का नाम : ममता टेम्भरे पति का नाम: सुभेश टेम्भरे गृह संख्या : 166 उम्र : 39 लिंग : महिला	NZV1204551	189 निर्वाचक का नाम : संजय टेंभरे पिता का नाम: रूपलाल टेंभरे गृह संख्या : 166 उम्र : 28 लिंग : पुरुष	NZV1864503
190 निर्वाचक का नाम : कुंजीलाल टेम्भरे पिता का नाम: भीकराम टेम्भरे गृह संख्या : 167 उम्र : 71 लिंग : पुरुष	NZV2043511	191 निर्वाचक का नाम : केसर बाई टेम्भरे पति का नाम: कुंजीलाल टेम्भरे गृह संख्या : 167 उम्र : 67 लिंग : महिला	NZV1357722	192 निर्वाचक का नाम : सन्तोष पिता का नाम: कुंजीलाल गृह संख्या : 167 उम्र : 46 लिंग : पुरुष	GNL5480454
193 निर्वाचक का नाम : विजय पिता का नाम: कुंजीलाल गृह संख्या : 167 उम्र : 38 लिंग : पुरुष	GNL6819809	194 निर्वाचक का नाम : कोमेश्वरी पति का नाम: संतोष गृह संख्या : 167 उम्र : 38 लिंग : महिला	GNL6819817	195 निर्वाचक का नाम : कृष्णा टेंभरे पति का नाम: विजय टेंभरे गृह संख्या : 167 उम्र : 33 लिंग : महिला	NZV2635829
196 निर्वाचक का नाम : सलोनी टेंभरे पिता का नाम: संतोष टेंभरे गृह संख्या : 167 उम्र : 19 लिंग : महिला	NZV2864247	197 निर्वाचक का नाम : उजन पिता का नाम: नंगाजी गृह संख्या : 168 उम्र : 49 लिंग : महिला	NZV2043529	198 निर्वाचक का नाम : प्रमिला पति का नाम: दिलीप गृह संख्या : 168 उम्र : 42 लिंग : महिला	NZV0923904
199 निर्वाचक का नाम : दिलीप पिता का नाम: सालिकराम गृह संख्या : 168 उम्र : 41 लिंग : पुरुष	GNL6541809	200 निर्वाचक का नाम : किरतन पति का नाम: बारीक गृह संख्या : 168/च उम्र : 68 लिंग : महिला	NZV1293406	201 निर्वाचक का नाम : जितेन्द्र पिता का नाम: बारिकलाल गृह संख्या : 168/च उम्र : 42 लिंग : पुरुष	GNL6542062
202 निर्वाचक का नाम : ज्योति पति का नाम: जितेंद्र गृह संख्या : 168/च उम्र : 39 लिंग : महिला	NZV0923854	203 निर्वाचक का नाम : टिकाराम टेम्भरे पिता का नाम: नानेगी टेम्भरे गृह संख्या : 168/ग उम्र : 68 लिंग : पुरुष	NZV1748961	204 निर्वाचक का नाम : सुधमन पति का नाम: टिकाराम गृह संख्या : 168/ग उम्र : 54 लिंग : महिला	NZV2043750
205 निर्वाचक का नाम : सुनिल टेम्भरे पिता का नाम: टीकाराम टेम्भरे गृह संख्या : 168/ब उम्र : 30 लिंग : पुरुष	NZV1357730	206 निर्वाचक का नाम : राजेश टेम्भरे पिता का नाम: टिकाराम टेम्भरे गृह संख्या : 168/ग उम्र : 26 लिंग : पुरुष	NZV1748813	207 निर्वाचक का नाम : राधेश्याम टेंभरे पिता का नाम: नंगाजी टेंभरे गृह संख्या : 168/घ उम्र : 60 लिंग : पुरुष	NZV1747054
208 निर्वाचक का नाम : सूनिता पति का नाम: राधेश्याम गृह संख्या : 168/घ उम्र : 50 लिंग : महिला	NZV2043735	209 निर्वाचक का नाम : अश्विनी टेम्भरे पिता का नाम: राधेश्याम टेम्भरे गृह संख्या : 168/घ उम्र : 25 लिंग : पुरुष	NZV1748631	210 निर्वाचक का नाम : सालिकराम पिता का नाम: मंगाजी गृह संख्या : 168/क उम्र : 66 लिंग : पुरुष	NZV2043792

211 निर्वाचक का नाम : सुरतन पति का नाम: सालिक गृह संख्या : 168/क उम्र : 63 लिंग : महिला	NZV2043776 फोटो उपलब्ध	212 निर्वाचक का नाम : अमृतलाल पिता का नाम: किसन गृह संख्या : 169 उम्र : 79 लिंग : पुरुष	NZV2043362 फोटो उपलब्ध	213 निर्वाचक का नाम : तिजन पति का नाम: अमृतलाल गृह संख्या : 169 उम्र : 74 लिंग : महिला	NZV2043370 फोटो उपलब्ध
214 निर्वाचक का नाम : पुनमचंद पिता का नाम: अमृतलाल गृह संख्या : 169 उम्र : 52 लिंग : पुरुष	GNL5359781 फोटो उपलब्ध	215 निर्वाचक का नाम : विनिता पति का नाम: पुनमचंद गृह संख्या : 169 उम्र : 50 लिंग : महिला	GNL5359773 फोटो उपलब्ध	216 निर्वाचक का नाम : गुंजन टेंभरे पिता का नाम: पुनमचंद टेंभरे गृह संख्या : 169 उम्र : 23 लिंग : महिला	NZV2495398 फोटो उपलब्ध
217 निर्वाचक का नाम : क्रिश टेंभरे पिता का नाम: पूनम टेंभरे गृह संख्या : 169 उम्र : 20 लिंग : पुरुष	NZV2864189 फोटो उपलब्ध	218 निर्वाचक का नाम : धनराज पिता का नाम: पुनाजी गृह संख्या : 170 उम्र : 63 लिंग : पुरुष	NZV1157593 फोटो उपलब्ध	219 निर्वाचक का नाम : छाया बिसेन पति का नाम: धनराज बिसेन गृह संख्या : 170 उम्र : 54 लिंग : महिला	NZV1835693 फोटो उपलब्ध
220 निर्वाचक का नाम : रूपलाल पिता का नाम: पुनाजी गृह संख्या : 170 उम्र : 49 लिंग : पुरुष	NZV2043396 फोटो उपलब्ध	221 निर्वाचक का नाम : रूपाली पति का नाम: रूपलाल गृह संख्या : 170 उम्र : 41 लिंग : महिला	GNL5360185 फोटो उपलब्ध	222 निर्वाचक का नाम : दीपक बिसेन पिता का नाम: धनराज बिसेन गृह संख्या : 170 उम्र : 27 लिंग : पुरुष	NZV1747013 फोटो उपलब्ध
223 निर्वाचक का नाम : हिमानी बिसेन पिता का नाम: रूपलाल बिसेन गृह संख्या : 170 उम्र : 23 लिंग : महिला	NZV2476513 फोटो उपलब्ध	224 निर्वाचक का नाम : शांता पति का नाम: दिगम्बर गृह संख्या : 171/क उम्र : 80 लिंग : महिला	NZV2043347 फोटो उपलब्ध	225 निर्वाचक का नाम : रोशनलाल पिता का नाम: राधेलाल गृह संख्या : 171/क उम्र : 62 लिंग : पुरुष	NZV2043313 फोटो उपलब्ध
226 निर्वाचक का नाम : लक्ष्मी पति का नाम: रोशनलाल गृह संख्या : 171/क उम्र : 58 लिंग : महिला	NZV2324010 फोटो उपलब्ध	227 निर्वाचक का नाम : कमलेश पिता का नाम: रोशन लाल गृह संख्या : 171/क उम्र : 40 लिंग : पुरुष	GNL6902555 फोटो उपलब्ध	228 निर्वाचक का नाम : विनय पिता का नाम: रोशनलाल गृह संख्या : 171/क उम्र : 33 लिंग : पुरुष	NZV0923789 फोटो उपलब्ध
229 निर्वाचक का नाम : प्रीति चौधरी पति का नाम: कमलेश चौधरी गृह संख्या : 171/क उम्र : 32 लिंग : महिला	NZV1567973 फोटो उपलब्ध	230 निर्वाचक का नाम : खेमलता चौधरी पति का नाम: विनय चौधरी गृह संख्या : 171/क उम्र : 26 लिंग : महिला	NZV2870673 फोटो उपलब्ध	231 निर्वाचक का नाम : देवेन्द्र पिता का नाम: रामबकस गृह संख्या : 171/ख उम्र : 52 लिंग : पुरुष	NZV2043289 फोटो उपलब्ध
232 निर्वाचक का नाम : चन्द्रकिशोर पिता का नाम: रामबकस गृह संख्या : 171/ख उम्र : 49 लिंग : पुरुष	NZV2043263 फोटो उपलब्ध	233 निर्वाचक का नाम : विमलेश्वरी पति का नाम: देवेन्द्र गृह संख्या : 171/ख उम्र : 49 लिंग : महिला	NZV2043248 फोटो उपलब्ध	234 निर्वाचक का नाम : खलेश्वरी पति का नाम: चन्द्रकिशोर गृह संख्या : 171/ख उम्र : 47 लिंग : महिला	NZV2043214 फोटो उपलब्ध
235 निर्वाचक का नाम : मुरलीधर पिता का नाम: रामबकस गृह संख्या : 171/ख उम्र : 45 लिंग : पुरुष	GNL5360151 फोटो उपलब्ध	236 निर्वाचक का नाम : माया बिसेन पति का नाम: मुरलीधर बिसेन गृह संख्या : 171/ख उम्र : 38 लिंग : महिला	NZV1157783 फोटो उपलब्ध	237 निर्वाचक का नाम : डाली बिसेन पिता का नाम: चन्द्रकिशोर बिसेन गृह संख्या : 171/ख उम्र : 30 लिंग : महिला	NZV1357763 फोटो उपलब्ध
238 निर्वाचक का नाम : दीप्ती बिसेन पिता का नाम: चंद्रकिशोर बिसेन गृह संख्या : 171/ख उम्र : 28 लिंग : महिला	NZV2201846 फोटो उपलब्ध	239 निर्वाचक का नाम : निकिता बिसेन पिता का नाम: देवेन्द्र बिसेन गृह संख्या : 171/ख उम्र : 27 लिंग : महिला	NZV1567981 फोटो उपलब्ध	240 निर्वाचक का नाम : टिनु बिसेन पिता का नाम: चंद्रकिशोर बिसेन गृह संख्या : 171/ख उम्र : 26 लिंग : पुरुष	NZV2665446 फोटो उपलब्ध

241	NZV2324002	निर्वाचक का नाम : योगेश बिसेन पिता का नाम: रामचरण बिसेन गृह संख्या : 172 उम्र : 52 लिंग : पुरुष	242	NZV2043206	निर्वाचक का नाम : देवकन्या पति का नाम: योगेश गृह संख्या : 172 उम्र : 50 लिंग : महिला	243	NZV2323988	निर्वाचक का नाम : गणेश पिता का नाम: रामचरण गृह संख्या : 172 उम्र : 47 लिंग : पुरुष
244	GNL6819833	निर्वाचक का नाम : ललीता पति का नाम: बोदेश गृह संख्या : 172 उम्र : 43 लिंग : महिला	245	NZV1157791	निर्वाचक का नाम : सुनिता बिसेन पति का नाम: गणेश बिसेन गृह संख्या : 172 उम्र : 43 लिंग : महिला	246	NZV1567999	निर्वाचक का नाम : दीक्षा बिसेन पिता का नाम: योगेश बिसेन गृह संख्या : 172 उम्र : 29 लिंग : महिला
247	NZV1568005	निर्वाचक का नाम : आयुष बिसेन पिता का नाम: योगेश बिसेन गृह संख्या : 172 उम्र : 28 लिंग : पुरुष	248	GNL6541700	निर्वाचक का नाम : शान्तिलाल पिता का नाम: गेंदलाल गृह संख्या : 173 उम्र : 44 लिंग : पुरुष	249	GNL6721740	निर्वाचक का नाम : कान्ता पति का नाम: शान्तिलाल गृह संख्या : 173 उम्र : 42 लिंग : महिला
250	GNL6819445	निर्वाचक का नाम : राजकुमार पिता का नाम: लक्ष्मीप्रसाद गृह संख्या : 173 उम्र : 40 लिंग : पुरुष	251	NZV1075647	निर्वाचक का नाम : अनिता पटले पति का नाम: राजकुमार पटले गृह संख्या : 173 उम्र : 37 लिंग : महिला	252	NZV2476521	निर्वाचक का नाम : अजय पटले पिता का नाम: शान्तिलाल पटले गृह संख्या : 173 उम्र : 23 लिंग : पुरुष
253	NZV2043420	निर्वाचक का नाम : छन्नलाल पिता का नाम: गेंदलाल गृह संख्या : 173/ग उम्र : 52 लिंग : पुरुष	254	NZV2043453	निर्वाचक का नाम : फुलवन्ता पति का नाम: छन्न गृह संख्या : 173/ग उम्र : 50 लिंग : महिला	255	NZV1204585	निर्वाचक का नाम : विनोद पटले पिता का नाम: छन्नलाल पटले गृह संख्या : 173/ग उम्र : 33 लिंग : पुरुष
256	NZV1441229	निर्वाचक का नाम : सुरेश पटले पिता का नाम: छन्नलाल पटले गृह संख्या : 173/ग उम्र : 29 लिंग : पुरुष	257	NZV2429306	निर्वाचक का नाम : संध्या पटले पति का नाम: विनोद पटले गृह संख्या : 173/ग उम्र : 24 लिंग : महिला	258	NZV2043156	निर्वाचक का नाम : लक्ष्मीप्रसाद पिता का नाम: गेंदलाल गृह संख्या : 173/क उम्र : 62 लिंग : पुरुष
259	NZV2043412	निर्वाचक का नाम : शांता पति का नाम: लक्ष्मीप्रसाद गृह संख्या : 173/क उम्र : 59 लिंग : महिला	260	NZV2348795	निर्वाचक का नाम : धुपता पति का नाम: मंगलप्रसाद गृह संख्या : 173/ख उम्र : 56 लिंग : महिला	261	NZV1103001	निर्वाचक का नाम : जितेंद्र पिता का नाम: मंगल प्रसाद गृह संख्या : 173/ख उम्र : 39 लिंग : पुरुष
262	NZV1204569	निर्वाचक का नाम : राजेश पटले पिता का नाम: मंगलप्रसाद पटले गृह संख्या : 173/ख उम्र : 33 लिंग : पुरुष	263	NZV2043685	निर्वाचक का नाम : देवकन पति का नाम: देवनलाल गृह संख्या : 174 उम्र : 59 लिंग : महिला	264	NZV2043651	निर्वाचक का नाम : विजय पिता का नाम: हूलकन गृह संख्या : 174 उम्र : 54 लिंग : पुरुष
265	GNL5359260	निर्वाचक का नाम : दीपशीला पति का नाम: विजय गृह संख्या : 174 उम्र : 51 लिंग : महिला	266	NZV1746999	निर्वाचक का नाम : युगल ठाकरे पिता का नाम: मोहरलाल ठाकरे गृह संख्या : 174 उम्र : 47 लिंग : पुरुष	267	GNL5359252	निर्वाचक का नाम : रुखमणी पति का नाम: युगलकिशोर गृह संख्या : 174 उम्र : 44 लिंग : महिला
268	NZV1746791	निर्वाचक का नाम : शेखर ठाकरे पिता का नाम: युगलकिशोर ठाकरे गृह संख्या : 174 उम्र : 26 लिंग : पुरुष	269	NZV1746833	निर्वाचक का नाम : जतीन ठाकरे पिता का नाम: विजयप्रसाद ठाकरे गृह संख्या : 174 उम्र : 26 लिंग : पुरुष	270	NZV2556439	निर्वाचक का नाम : रागिणी ठाकरे पिता का नाम: युगलकिशोर ठाकरे गृह संख्या : 174 उम्र : 22 लिंग : महिला

271 निर्वाचक का नाम : प्राची ठाकरे पिता का नाम: विजयप्रकाश ठाकरे गृह संख्या : 174 उम्र : 22 लिंग : महिला	NZV2556587 फोटो उपलब्ध	272 निर्वाचक का नाम : शांता पति का नाम: रामचंद गृह संख्या : 175/क उम्र : 74 लिंग : महिला	NZV2043602 फोटो उपलब्ध	273 निर्वाचक का नाम : ममता पति का नाम: अशोक गृह संख्या : 175/क उम्र : 45 लिंग : महिला	NZV1000546 फोटो उपलब्ध
274 निर्वाचक का नाम : दुर्गाप्रसाद पिता का नाम: रामचंद गृह संख्या : 175 /क उम्र : 41 लिंग : पुरुष	NZV1000538 फोटो उपलब्ध	275 निर्वाचक का नाम : अशोक पिता का नाम: रामचंद गृह संख्या : 175/क उम्र : 41 लिंग : पुरुष	GNL6542815 फोटो उपलब्ध	276 निर्वाचक का नाम : वर्षा पति का नाम: दुर्गाप्रसाद गृह संख्या : 175/के उम्र : 34 लिंग : महिला	NZV1864230 फोटो उपलब्ध
277 निर्वाचक का नाम : अमृतलाल पिता का नाम: हिरदेराम गृह संख्या : 176 उम्र : 49 लिंग : पुरुष	NZV2043594 फोटो उपलब्ध	278 निर्वाचक का नाम : इंदु पति का नाम: मंगलप्रसाद गृह संख्या : 176 उम्र : 48 लिंग : महिला	NZV2348779 फोटो उपलब्ध	279 निर्वाचक का नाम : चैनलाल पिता का नाम: हिरदेराम गृह संख्या : 176 उम्र : 44 लिंग : पुरुष	GNL6865323 फोटो उपलब्ध
280 निर्वाचक का नाम : त्रिलता पति का नाम: अमृतलाल गृह संख्या : 176 उम्र : 44 लिंग : महिला	GNL6819890 फोटो उपलब्ध	281 निर्वाचक का नाम : सुभांगी पति का नाम: चैनलाल गृह संख्या : 176 उम्र : 40 लिंग : महिला	GNL7011190 फोटो उपलब्ध	282 निर्वाचक का नाम : परेश पटले पिता का नाम: मंगलप्रसाद पटले गृह संख्या : 176 उम्र : 30 लिंग : पुरुष	NZV1357839 फोटो उपलब्ध
283 निर्वाचक का नाम : डिलेश्वरी पटले पति का नाम: परेश पटले गृह संख्या : 176 उम्र : 30 लिंग : महिला	NZV2719672 फोटो उपलब्ध	284 निर्वाचक का नाम : लोकेश पटले पिता का नाम: मंगलप्रसाद पटले गृह संख्या : 176 उम्र : 29 लिंग : पुरुष	NZV1357946 फोटो उपलब्ध	285 निर्वाचक का नाम : मालन पति का नाम: सिताराम गृह संख्या : 177 उम्र : 72 लिंग : महिला	NZV2348761 फोटो उपलब्ध
286 निर्वाचक का नाम : कमलेश पति का नाम: सीताराम गृह संख्या : 177 उम्र : 46 लिंग : महिला	GNL5480728 फोटो उपलब्ध	287 निर्वाचक का नाम : शांता पटले पति का नाम: कमलेश गृह संख्या : 177 उम्र : 46 लिंग : महिला	GNL6640106 फोटो उपलब्ध	288 निर्वाचक का नाम : ईसुलाल पिता का नाम: बलीराम गृह संख्या : 179 उम्र : 59 लिंग : पुरुष	NZV2043578 फोटो उपलब्ध
289 निर्वाचक का नाम : दुबेलाल पिता का नाम: बलीराम गृह संख्या : 179 उम्र : 54 लिंग : पुरुष	NZV2043560 फोटो उपलब्ध	290 निर्वाचक का नाम : सैवन्ता पटले पति का नाम: दुबेलाल पटले गृह संख्या : 179 उम्र : 54 लिंग : महिला	NZV1903475 फोटो उपलब्ध	291 निर्वाचक का नाम : ज्ञान्ता पटले पति का नाम: ईसुलाल गृह संख्या : 179 उम्र : 54 लिंग : महिला	NZV2043545 फोटो उपलब्ध
292 निर्वाचक का नाम : अनिल पटले पिता का नाम: ईसुलाल पटले गृह संख्या : 179 उम्र : 35 लिंग : पुरुष	NZV1357847 फोटो उपलब्ध	293 निर्वाचक का नाम : रीना पटले पति का नाम: अनिल पटले गृह संख्या : 179 उम्र : 34 लिंग : महिला	NZV1357854 फोटो उपलब्ध	294 निर्वाचक का नाम : रीमन पटले पति का नाम: महेशलाल पटले गृह संख्या : 179/क उम्र : 49 लिंग : महिला	NZV2476463 फोटो उपलब्ध
295 निर्वाचक का नाम : विजय पटले पिता का नाम: महेशलाल पटले गृह संख्या : 179/क उम्र : 26 लिंग : पुरुष	NZV2476471 फोटो उपलब्ध	296 निर्वाचक का नाम : रमेश बिसेन पिता का नाम: बुधन लाल बिसेन गृह संख्या : 180 उम्र : 61 लिंग : पुरुष	NZV1746668 फोटो उपलब्ध	297 निर्वाचक का नाम : ओमेश्वरी पति का नाम: रमेश गृह संख्या : 180 उम्र : 54 लिंग : महिला	GNL6542427 फोटो उपलब्ध
298 निर्वाचक का नाम : रामेश्वरी पति का नाम: रमेश गृह संख्या : 180 उम्र : 44 लिंग : महिला	GNL6542419 फोटो उपलब्ध	299 निर्वाचक का नाम : दिव्या बिसेन पिता का नाम: रमेश बिसेन गृह संख्या : 180 उम्र : 20 लिंग : महिला	NZV2742575 फोटो उपलब्ध	300 निर्वाचक का नाम : झेलन पति का नाम: ओमकार गृह संख्या : 181 उम्र : 67 लिंग : महिला	NZV2043966 फोटो उपलब्ध

301	NZV2043933	निर्वाचक का नाम : शेषराम पिता का नाम: ओमकार गृह संख्या : 181 उम्र : 47 लिंग : पुरुष	302	GNL6542518	निर्वाचक का नाम : दिवला पति का नाम: शेषराम गृह संख्या : 181 उम्र : 46 लिंग : महिला	303	GNL5360516	निर्वाचक का नाम : गणेश पिता का नाम: ओमकार गृह संख्या : 181 उम्र : 41 लिंग : पुरुष
304	NZV1204593	निर्वाचक का नाम : सविता पटले पति का नाम: गणेश पटले गृह संख्या : 181 उम्र : 41 लिंग : महिला	305	NZV1000553	निर्वाचक का नाम : सुरेश पिता का नाम: ओमकार गृह संख्या : 181 उम्र : 39 लिंग : पुरुष	306	NZV1568021	निर्वाचक का नाम : राखी पटले पति का नाम: सुरेश पटले गृह संख्या : 181 उम्र : 33 लिंग : महिला
307	NZV1863661	निर्वाचक का नाम : राहुल पिता का नाम: शेषराम गृह संख्या : 181 उम्र : 26 लिंग : पुरुष	308	NZV2201705	निर्वाचक का नाम : मनोज पटले पिता का नाम: सहेसराम पटले गृह संख्या : 181 उम्र : 24 लिंग : पुरुष	309	NZV2323962	निर्वाचक का नाम : राधन पति का नाम: सुखलाल गृह संख्या : 182/क उम्र : 67 लिंग : महिला
310	NZV2342657	निर्वाचक का नाम : धनसिंग पिता का नाम: सुखलाल गृह संख्या : 182/क उम्र : 48 लिंग : पुरुष	311	GNL6721757	निर्वाचक का नाम : रामसिंह बिसेन पिता का नाम: सुखलाल बिसेन गृह संख्या : 182/क उम्र : 48 लिंग : पुरुष	312	GNL6721898	निर्वाचक का नाम : धनवन्ता पति का नाम: धनसिंह गृह संख्या : 182/क उम्र : 45 लिंग : महिला
313	GNL6721765	निर्वाचक का नाम : रामेश्वरी पति का नाम: रामसिंह गृह संख्या : 182/क उम्र : 42 लिंग : महिला	314	NZV1669944	निर्वाचक का नाम : पंकज बिसेन पिता का नाम: धनसिंह बिसेन गृह संख्या : १८२/क उम्र : 27 लिंग : पुरुष	315	NZV2476448	निर्वाचक का नाम : संतोष बिसेन पिता का नाम: रामसिंग बिसेन गृह संख्या : 182/क उम्र : 23 लिंग : पुरुष
316	NZV2680387	निर्वाचक का नाम : दिलेश्वरी बिसेन पति का नाम: पंकज बिसेन गृह संख्या : 182/क उम्र : 22 लिंग : महिला	317	NZV2648483	निर्वाचक का नाम : सुधाकर बिसेन पिता का नाम: रामसिंह बिसेन गृह संख्या : 182/क उम्र : 21 लिंग : पुरुष	318	NZV2348753	निर्वाचक का नाम : दुकलाल पिता का नाम: मोहन गृह संख्या : 182/ख उम्र : 69 लिंग : पुरुष
319	GNL6865232	निर्वाचक का नाम : भरतलाल बिसेन पिता का नाम: दुकलाल गृह संख्या : 182/ख उम्र : 41 लिंग : पुरुष	320	NZV2579993	निर्वाचक का नाम : आभा बिसेन पति का नाम: भरतलाल बिसेन गृह संख्या : 182/ख उम्र : 40 लिंग : महिला	321	GNL6679989	निर्वाचक का नाम : हिरकन पति का नाम: बालचन्द गृह संख्या : 183 उम्र : 60 लिंग : महिला
322	NZV1246800	निर्वाचक का नाम : ईश्वरदयाल बिसेन पिता का नाम: बालचंद बिसेन गृह संख्या : 183 उम्र : 35 लिंग : पुरुष	323	NZV1246818	निर्वाचक का नाम : कृष्णा बिसेन पिता का नाम: बालचंद बिसेन गृह संख्या : 183 उम्र : 31 लिंग : पुरुष	324	NZV2043487	निर्वाचक का नाम : रुखमन पति का नाम: रुपलाल गृह संख्या : 184 उम्र : 73 लिंग : महिला
325	NZV2427557	निर्वाचक का नाम : रोशन पिता का नाम: बानूलाल गृह संख्या : 184 उम्र : 61 लिंग : पुरुष	326	NZV2043479	निर्वाचक का नाम : कमला पति का नाम: रोशन गृह संख्या : 184 उम्र : 59 लिंग : महिला	327	NZV2043461	निर्वाचक का नाम : राधेश्याम पिता का नाम: रुपलाल गृह संख्या : 184 उम्र : 53 लिंग : पुरुष
328	NZV0776799	निर्वाचक का नाम : राजकुमार पिता का नाम: रोशन गृह संख्या : 184 उम्र : 42 लिंग : पुरुष	329	NZV1103019	निर्वाचक का नाम : दिपा पति का नाम: दिनेश गृह संख्या : 184 उम्र : 38 लिंग : महिला	330	NZV1357870	निर्वाचक का नाम : रक्षा बिसेन पति का नाम: राजकुमार बिसेन गृह संख्या : 184 उम्र : 34 लिंग : महिला

331	NZV2862498	निर्वाचक का नाम : निशा बिसेन पिता का नाम: राधेश्याम बिसेन गृह संख्या : 184 उम्र : 23 लिंग : महिला	332	GNL5359476	निर्वाचक का नाम : दिनेश पिता का नाम: रोशनलाल गृह संख्या : 184/ग उम्र : 42 लिंग : पुरुष	333	NZV2043446	निर्वाचक का नाम : हन्सलाल पिता का नाम: चूजीलाल गृह संख्या : 184/क उम्र : 67 लिंग : पुरुष
334	GNL6721989	निर्वाचक का नाम : दीपचन्द पिता का नाम: हंसलाल गृह संख्या : 184/क उम्र : 45 लिंग : पुरुष	335	NZV0776807	निर्वाचक का नाम : सालिकराम पिता का नाम: हंसलाल गृह संख्या : 184/क उम्र : 38 लिंग : पुरुष	336	NZV2201895	निर्वाचक का नाम : रीता बिसेन पति का नाम: सालिकराम बिसेन गृह संख्या : 184/क उम्र : 36 लिंग : महिला
337	NZV1157833	निर्वाचक का नाम : उमा बिसेन पति का नाम: दिपचंद बिसेन गृह संख्या : 184/क उम्र : 32 लिंग : महिला	338	NZV2043404	निर्वाचक का नाम : सम्पता पति का नाम: राधेश्याम गृह संख्या : 184/ख उम्र : 51 लिंग : महिला	339	GNL5359070	निर्वाचक का नाम : कवनलाल पिता का नाम: सुकलाल गृह संख्या : 185 उम्र : 43 लिंग : पुरुष
340	GNL6542641	निर्वाचक का नाम : पुष्पा लिल्हारे पति का नाम: कवनलाल लिल्हारे गृह संख्या : 185 उम्र : 41 लिंग : महिला	341	NZV2560241	निर्वाचक का नाम : रविशंकर लिल्हारे पिता का नाम: कवन लाल लिल्हारे गृह संख्या : 185 उम्र : 22 लिंग : पुरुष	342	NZV2651636	निर्वाचक का नाम : मनीष लिल्हारे पिता का नाम: कवनलाल लिल्हारे गृह संख्या : 185 उम्र : 21 लिंग : पुरुष
343	GNL6542633	निर्वाचक का नाम : लक्ष्मी पति का नाम: नवललाल गृह संख्या : 185/ग उम्र : 44 लिंग : महिला	E 344	NZV2043883	निर्वाचक का नाम : छोटीबाई पति का नाम: बंकट गृह संख्या : 185/क उम्र : 76 लिंग : महिला	# 345	NZV2348746	निर्वाचक का नाम : अच्छेन्द्र लिल्हारे पिता का नाम: बंकट गृह संख्या : 185/क उम्र : 48 लिंग : पुरुष
# 346	NZV1864461	निर्वाचक का नाम : पवन लिल्हारे पिता का नाम: अच्छेन्द्र गृह संख्या : 185/क उम्र : 28 लिंग : पुरुष	347	NZV2141885	निर्वाचक का नाम : सुखदेव लिल्हारे पिता का नाम: अच्छेन्द्र लिल्हारे गृह संख्या : 185/क उम्र : 24 लिंग : पुरुष	S 348	NZV2654580	निर्वाचक का नाम : रीना लिल्हारे पिता का नाम: अच्छेन्द्र लिल्हारे गृह संख्या : 185/क उम्र : 21 लिंग : महिला
# 349	GNL5359146	निर्वाचक का नाम : गंगाबाई लिल्हारे पति का नाम: अच्छेन्द्र गृह संख्या : 185/ख उम्र : 47 लिंग : महिला	350	NZV2342640	निर्वाचक का नाम : हिसबलाल लिल्हारे पिता का नाम: गोगदु लिल्हारे गृह संख्या : 186/क उम्र : 57 लिंग : पुरुष	351	NZV2348720	निर्वाचक का नाम : प्रमिला पति का नाम: हिसबलाल गृह संख्या : 186/क उम्र : 54 लिंग : महिला
352	NZV0531095	निर्वाचक का नाम : प्रदीप पिता का नाम: ईशबलाल गृह संख्या : 186/क उम्र : 38 लिंग : पुरुष	353	NZV2717270	निर्वाचक का नाम : सरीता लिल्हारे पति का नाम: जयदीप लिल्हारे गृह संख्या : 186/क उम्र : 27 लिंग : महिला	354	NZV1746601	निर्वाचक का नाम : जयदीप लिल्हारे पिता का नाम: हिसब लाल लिल्हारे गृह संख्या : 186/क उम्र : 26 लिंग : पुरुष
355	NZV2348829	निर्वाचक का नाम : शोभेालाल पिता का नाम: गोगदू गृह संख्या : 186/ख उम्र : 61 लिंग : पुरुष	356	NZV2348712	निर्वाचक का नाम : अमरवन्ती पति का नाम: शोभेालाल गृह संख्या : 186/ख उम्र : 59 लिंग : महिला	357	NZV1075621	निर्वाचक का नाम : भुमेश्वरी पति का नाम: राजेश गृह संख्या : 186/ख उम्र : 37 लिंग : महिला
358	NZV1075324	निर्वाचक का नाम : राजेश लिल्हारे पिता का नाम: शोभेालाल लिल्हारे गृह संख्या : 186/ख उम्र : 37 लिंग : पुरुष	359	NZV1000579	निर्वाचक का नाम : मन्जूश्री पति का नाम: प्रदीप गृह संख्या : 186/ख उम्र : 35 लिंग : महिला	360	NZV2580975	निर्वाचक का नाम : राकेश लिल्हारे पिता का नाम: शोभेालाल लिल्हारे गृह संख्या : 186/ख उम्र : 23 लिंग : पुरुष

361 निर्वाचक का नाम : सुकदेव पिता का नाम: हेमराज गृह संख्या : 187 उम्र : 50 लिंग : पुरुष	NZV2348837 फोटो उपलब्ध	362 निर्वाचक का नाम : लीलावन्ती पति का नाम: सुकदेव गृह संख्या : 187 उम्र : 48 लिंग : महिला	NZV2482552 फोटो उपलब्ध	363 निर्वाचक का नाम : अनिल लिल्हारे पिता का नाम: सुखदेव लिल्हारे गृह संख्या : 187 उम्र : 31 लिंग : पुरुष	NZV1746528 फोटो उपलब्ध
364 निर्वाचक का नाम : त्रिवेणी लिल्हारे पति का नाम: अनिल लिल्हारे गृह संख्या : 187 उम्र : 28 लिंग : महिला	NZV2516151 फोटो उपलब्ध	365 निर्वाचक का नाम : सुनील लिल्हारे पिता का नाम: सुकदेव लिल्हारे गृह संख्या : 187 उम्र : 28 लिंग : पुरुष	NZV2585578 फोटो उपलब्ध	366 निर्वाचक का नाम : अनुपा लिल्हारे पति का नाम: रामप्रसाद लिल्हारे गृह संख्या : 188 उम्र : 74 लिंग : महिला	NZV2342632 फोटो उपलब्ध
367 निर्वाचक का नाम : संतोष पिता का नाम: रामप्रसाद गृह संख्या : 188 उम्र : 44 लिंग : पुरुष	GNL5359088 फोटो उपलब्ध	368 निर्वाचक का नाम : अर्चना पति का नाम: संतोष गृह संख्या : 188 उम्र : 41 लिंग : महिला	GNL5359096 फोटो उपलब्ध	369 निर्वाचक का नाम : रोहित पिता का नाम: रामप्रसाद गृह संख्या : 188 उम्र : 35 लिंग : पुरुष	NZV0923706 फोटो उपलब्ध
370 निर्वाचक का नाम : सायत्रा पति का नाम: रोहित गृह संख्या : 188 उम्र : 32 लिंग : महिला	NZV1863653 फोटो उपलब्ध	371 निर्वाचक का नाम : सौरभ लिल्हारे पिता का नाम: संतोष लिल्हारे गृह संख्या : 188 उम्र : 22 लिंग : पुरुष	NZV2614642 फोटो उपलब्ध	372 निर्वाचक का नाम : बलराम पिता का नाम: तुलसीराम गृह संख्या : 189 उम्र : 45 लिंग : पुरुष	GNL5359203 फोटो उपलब्ध
373 निर्वाचक का नाम : सुनिता पति का नाम: बलराम गृह संख्या : 189 उम्र : 43 लिंग : महिला	GNL5359153 फोटो उपलब्ध	374 निर्वाचक का नाम : शिवप्रसाद पिता का नाम: तुलसीराम गृह संख्या : 189 उम्र : 41 लिंग : पुरुष	GNL5360169 फोटो उपलब्ध	375 निर्वाचक का नाम : सीमा लिल्हारे पति का नाम: शिवप्रसाद गृह संख्या : 189 उम्र : 37 लिंग : महिला	NZV1157858 फोटो उपलब्ध
376 निर्वाचक का नाम : प्रहलाद लिल्हारे पिता का नाम: बलराम लिल्हारे गृह संख्या : 189 उम्र : 26 लिंग : पुरुष	NZV1746486 फोटो उपलब्ध	377 निर्वाचक का नाम : पायल लिल्हारे पिता का नाम: बलराम लिल्हारे गृह संख्या : 189 उम्र : 22 लिंग : महिला	NZV2793859 फोटो उपलब्ध	378 निर्वाचक का नाम : सुनीता पति का नाम: रंजन गृह संख्या : 190/ग उम्र : 53 लिंग : महिला	NZV2348662 फोटो उपलब्ध
379 निर्वाचक का नाम : लोकेश कुमार लिल्हारे पिता का नाम: रंजनलाल लिल्हारे गृह संख्या : 190/ग उम्र : 30 लिंग : पुरुष	NZV1357888 फोटो उपलब्ध	380 निर्वाचक का नाम : सीमा लिल्हारे पति का नाम: लोकेश लिल्हारे गृह संख्या : १९०/ग उम्र : 28 लिंग : महिला	NZV1641182 फोटो उपलब्ध	381 निर्वाचक का नाम : गोविंद लिल्हारे पिता का नाम: रंजन गृह संख्या : 190/ग उम्र : 25 लिंग : पुरुष	NZV2579472 फोटो उपलब्ध
382 निर्वाचक का नाम : कविता लिल्हारे पति का नाम: गोविंद गृह संख्या : 190/ग उम्र : 22 लिंग : महिला	NZV2579464 फोटो उपलब्ध	383 निर्वाचक का नाम : प्रभा लिल्हारे पति का नाम: भुजमल लिल्हारे गृह संख्या : 190/क उम्र : 72 लिंग : महिला	NZV2342616 फोटो उपलब्ध	384 निर्वाचक का नाम : मीरा पिता का नाम: भुजमल गृह संख्या : 190/क उम्र : 54 लिंग : महिला	NZV2342608 फोटो उपलब्ध
385 निर्वाचक का नाम : कन्चन पिता का नाम: बारिक गृह संख्या : 190/ख उम्र : 66 लिंग : पुरुष	NZV2348688 फोटो उपलब्ध	386 निर्वाचक का नाम : शान्ता पति का नाम: कंचन गृह संख्या : 190/ख उम्र : 59 लिंग : महिला	NZV2348670 फोटो उपलब्ध	387 निर्वाचक का नाम : संदीप पिता का नाम: कंचन गृह संख्या : 190/ख उम्र : 37 लिंग : पुरुष	NZV0923920 फोटो उपलब्ध
388 निर्वाचक का नाम : कुन्ती पति का नाम: संदीप गृह संख्या : 190/ख उम्र : 36 लिंग : महिला	NZV0835884 फोटो उपलब्ध	389 निर्वाचक का नाम : मनोज पिता का नाम: कंचन गृह संख्या : 190/ख उम्र : 35 लिंग : पुरुष	NZV0923847 फोटो उपलब्ध	390 निर्वाचक का नाम : ममता लिल्हारे पति का नाम: मनोज लिल्हारे गृह संख्या : 190/ख उम्र : 29 लिंग : महिला	NZV1568039 फोटो उपलब्ध

391 निर्वाचक का नाम : कोमल पिता का नाम: चैतुलाल गृह संख्या : 191 उम्र : 42 लिंग : पुरुष	GNL5359187 फोटो उपलब्ध	392 निर्वाचक का नाम : आशा पति का नाम: कोमल गृह संख्या : 191 उम्र : 41 लिंग : महिला	GNL5359112 फोटो उपलब्ध	393 निर्वाचक का नाम : कैलाश लिल्हारे पिता का नाम: चैतू गृह संख्या : 191 उम्र : 40 लिंग : पुरुष	GNL6819510 फोटो उपलब्ध
394 निर्वाचक का नाम : ज्योति लिल्हारे पति का नाम: कैलाश लिल्हारे गृह संख्या : 191 उम्र : 28 लिंग : महिला	NZV2201879 फोटो उपलब्ध	395 निर्वाचक का नाम : विशाल लिल्हारे पिता का नाम: सुरज लिल्हारे गृह संख्या : 191 उम्र : 27 लिंग : पुरुष	NZV1682566 फोटो उपलब्ध	396 निर्वाचक का नाम : कविता लिल्हारे पति का नाम: विशाल लिल्हारे गृह संख्या : 191 उम्र : 23 लिंग : महिला	NZV2559045 फोटो उपलब्ध
397 निर्वाचक का नाम : सागन पति का नाम: बुधराम गृह संख्या : 191/ड उम्र : 59 लिंग : महिला	NZV2327344 फोटो उपलब्ध	398 निर्वाचक का नाम : लीलावती पिता का नाम: कमल गृह संख्या : 191/ड उम्र : 57 लिंग : महिला	NZV2348605 फोटो उपलब्ध	399 निर्वाचक का नाम : चैतुलाल लिल्हारे पिता का नाम: ठूतूलाल लिल्हारे गृह संख्या : 191/ग उम्र : 72 लिंग : पुरुष	NZV1103027 फोटो उपलब्ध
400 निर्वाचक का नाम : मथरा पति का नाम: चैतुलाल गृह संख्या : 191/ग उम्र : 68 लिंग : महिला	NZV2348639 फोटो उपलब्ध	401 निर्वाचक का नाम : पुनी बाई लिल्हारे पति का नाम: कन्हैयालाल लिल्हारे गृह संख्या : 191/घ उम्र : 64 लिंग : महिला	NZV2348613 फोटो उपलब्ध	402 निर्वाचक का नाम : कृष्णा लिल्हारे पति का नाम: बृजलाल लिल्हारे गृह संख्या : 191/घ उम्र : 37 लिंग : महिला	NZV1122308 फोटो उपलब्ध
403 निर्वाचक का नाम : सुरजलाल पिता का नाम: चुन्नीलाल गृह संख्या : 191/क उम्र : 57 लिंग : पुरुष	NZV2348654 फोटो उपलब्ध	404 निर्वाचक का नाम : ललीता पति का नाम: सुरजलाल गृह संख्या : 191/क उम्र : 54 लिंग : महिला	NZV2323954 फोटो उपलब्ध	405 निर्वाचक का नाम : राजवंती लिल्हारे पति का नाम: प्रदीप लिल्हारे गृह संख्या : 191/क उम्र : 39 लिंग : महिला	NZV1441252 फोटो उपलब्ध
406 निर्वाचक का नाम : प्रदीप लिल्हारे पिता का नाम: सूरजलाल लिल्हारे गृह संख्या : 191/क उम्र : 38 लिंग : पुरुष	GNL6819866 फोटो उपलब्ध	407 निर्वाचक का नाम : आशाराम पिता का नाम: चुन्नीलाल गृह संख्या : 191/ख उम्र : 66 लिंग : पुरुष	GNL5360557 फोटो उपलब्ध	408 निर्वाचक का नाम : बुधराम पिता का नाम: कमल गृह संख्या : 191/ख उम्र : 62 लिंग : पुरुष	NZV2323947 फोटो उपलब्ध
409 निर्वाचक का नाम : कौशल पति का नाम: आशाराम गृह संख्या : 191/ख उम्र : 60 लिंग : महिला	NZV2348647 फोटो उपलब्ध	410 निर्वाचक का नाम : रामबती पिता का नाम: आशाराम गृह संख्या : 191/ख उम्र : 42 लिंग : महिला	NZV1157874 फोटो उपलब्ध	411 निर्वाचक का नाम : जितेन्द्र पिता का नाम: बुधराम गृह संख्या : 191/ख उम्र : 41 लिंग : पुरुष	GNL6819502 फोटो उपलब्ध
412 निर्वाचक का नाम : बृजलाल पिता का नाम: आशाराम गृह संख्या : 191/ख उम्र : 38 लिंग : पुरुष	GNL6865133 फोटो उपलब्ध	413 निर्वाचक का नाम : सतवंती लिल्हारे पति का नाम: जितेन्द्र लिल्हारे गृह संख्या : 191/ख उम्र : 37 लिंग : महिला	NZV1293414 फोटो उपलब्ध	414 निर्वाचक का नाम : छोटेलाल पिता का नाम: कमल गृह संख्या : 192 उम्र : 68 लिंग : पुरुष	GNL6819759 फोटो उपलब्ध
415 निर्वाचक का नाम : श्यामबती पति का नाम: छोटेलाल गृह संख्या : 192 उम्र : 67 लिंग : महिला	NZV2348597 फोटो उपलब्ध	416 निर्वाचक का नाम : हरभजन पिता का नाम: छोटेलाल लिल्हारे गृह संख्या : 192 उम्र : 42 लिंग : पुरुष	GNL5359161 फोटो उपलब्ध	417 निर्वाचक का नाम : शम्भू कुमार पिता का नाम: छोटेलाल गृह संख्या : 192 उम्र : 41 लिंग : पुरुष	GNL6819726 फोटो उपलब्ध
418 निर्वाचक का नाम : काजल पति का नाम: हरभजन गृह संख्या : 192 उम्र : 40 लिंग : महिला	GNL5359120 फोटो उपलब्ध	419 निर्वाचक का नाम : पुष्पा लिल्हारे पति का नाम: सम्भू लिल्हारे गृह संख्या : 192 उम्र : 36 लिंग : महिला	NZV1122266 फोटो उपलब्ध	420 निर्वाचक का नाम : आदित्य लिल्हारे पिता का नाम: हरभजन लिल्हारे गृह संख्या : 192 उम्र : 23 लिंग : पुरुष	NZV2476414 फोटो उपलब्ध

421	NZV2860153	निर्वाचक का नाम : अभय लिल्हारे पिता का नाम: हरभजन लिल्हारे गृह संख्या : 192 उम्र : 21 लिंग : पुरुष	422	NZV2348589	निर्वाचक का नाम : इनकलाल पिता का नाम: कमल गृह संख्या : 193 उम्र : 71 लिंग : पुरुष	423	NZV2348571	निर्वाचक का नाम : जशोदा पति का नाम: इनकलाल गृह संख्या : 193 उम्र : 67 लिंग : महिला
424	NZV2327351	निर्वाचक का नाम : मानिकराम पिता का नाम: इनकलाल गृह संख्या : 193 उम्र : 50 लिंग : पुरुष	425	NZV2348563	निर्वाचक का नाम : तेजराम पिता का नाम: इनकलाल गृह संख्या : 193 उम्र : 49 लिंग : पुरुष	426	NZV2327310	निर्वाचक का नाम : रीना पति का नाम: तेजराम गृह संख्या : 193 उम्र : 47 लिंग : महिला
427	GNL5360508	निर्वाचक का नाम : रेखा पति का नाम: मानिकराम गृह संख्या : 193 उम्र : 44 लिंग : महिला	428	GNL5359468	निर्वाचक का नाम : हरवंश पिता का नाम: इनकलाल गृह संख्या : 193 उम्र : 42 लिंग : पुरुष	429	NZV1122274	निर्वाचक का नाम : पुष्पा लिल्हारे पति का नाम: हरवंश लिल्हारे गृह संख्या : 193 उम्र : 38 लिंग : महिला
430	NZV2476430	निर्वाचक का नाम : खगेंद्र लिल्हारे पिता का नाम: मानिकराम लिल्हारे गृह संख्या : 193 उम्र : 23 लिंग : पुरुष	431	NZV2611465	निर्वाचक का नाम : निकिता लिल्हारे पिता का नाम: तेजराम लिल्हारे गृह संख्या : 193 उम्र : 22 लिंग : महिला	432	NZV2861946	निर्वाचक का नाम : अंकित लिल्हारे पिता का नाम: तेजराम लिल्हारे गृह संख्या : 193 उम्र : 20 लिंग : पुरुष
433	NZV2348548	निर्वाचक का नाम : सुकवारा पति का नाम: मेहरलाल गृह संख्या : 194 उम्र : 62 लिंग : महिला	434	GNL5360433	निर्वाचक का नाम : रमेश बनोटे पिता का नाम: मेहरलाल गृह संख्या : 194 उम्र : 45 लिंग : पुरुष	435	NZV0531103	निर्वाचक का नाम : रोशनलाल बनोटे पिता का नाम: मेहरलाल बनोटे गृह संख्या : 194 उम्र : 40 लिंग : पुरुष
436	NZV1122373	निर्वाचक का नाम : सोनम बनोटे पति का नाम: रमेश बनोटे गृह संख्या : 194 उम्र : 39 लिंग : महिला	437	NZV2506020	निर्वाचक का नाम : रामकिशोर बनोटे पिता का नाम: मेहर लाल बनोटे गृह संख्या : 194 उम्र : 37 लिंग : पुरुष	438	NZV1000603	निर्वाचक का नाम : नीलम बनोटे पिता का नाम: मेहरलाल बनोटे गृह संख्या : 194 उम्र : 33 लिंग : महिला
439	NZV1441278	निर्वाचक का नाम : सुनीता बनोटे पति का नाम: रोशनलाल बनोटे गृह संख्या : 194 उम्र : 31 लिंग : महिला	440	NZV2485886	निर्वाचक का नाम : मनीषा बनोटे पति का नाम: रामकिशोर बनोटे गृह संख्या : 194 उम्र : 26 लिंग : महिला	441	NZV2327302	निर्वाचक का नाम : अमरवती पति का नाम: परसराम गृह संख्या : 195 उम्र : 59 लिंग : महिला
442	NZV1157882	निर्वाचक का नाम : राजेन्द्र बनोटे पिता का नाम: परसराम बनोटे गृह संख्या : 195 उम्र : 40 लिंग : पुरुष	443	NZV1157890	निर्वाचक का नाम : सुरेन्द्र पिता का नाम: परसराम गृह संख्या : 195 उम्र : 34 लिंग : पुरुष	444	NZV1610815	निर्वाचक का नाम : पुस्तकला बनोटे पति का नाम: सुरेंद्र बनोटे गृह संख्या : 195 उम्र : 34 लिंग : महिला
445	NZV1157908	निर्वाचक का नाम : रविकुमार पिता का नाम: परसराम गृह संख्या : 195 उम्र : 31 लिंग : पुरुष	446	NZV1746437	निर्वाचक का नाम : सेवकी बनोटे पति का नाम: राजेंद्र बनोटे गृह संख्या : 195 उम्र : 30 लिंग : महिला	447	NZV2327294	निर्वाचक का नाम : सहेसराम पिता का नाम: चरन गृह संख्या : 196 उम्र : 67 लिंग : पुरुष
448	NZV2397131	निर्वाचक का नाम : कट्टो पति का नाम: सहेशराम गृह संख्या : 196 उम्र : 62 लिंग : महिला	449	GNL5360367	निर्वाचक का नाम : कुसमी पति का नाम: शिकारीलाल गृह संख्या : 196 उम्र : 41 लिंग : महिला	450	NZV2348522	निर्वाचक का नाम : उत्तमलाल पिता का नाम: तिलकराम गृह संख्या : 197 उम्र : 54 लिंग : पुरुष

451 निर्वाचक का नाम : ध्रुव पिता का नाम: तिलकराम गृह संख्या : 197 उम्र : 52 लिंग : पुरुष	NZV2348514 फोटो उपलब्ध	452 निर्वाचक का नाम : संगीता बोमार्डे पति का नाम: उत्तमलाल बोमार्डे गृह संख्या : 197 उम्र : 47 लिंग : महिला	GNL5360375 फोटो उपलब्ध	453 निर्वाचक का नाम : सेवनकला बोमार्डे पति का नाम: ध्रुव बोमार्डे गृह संख्या : 197/क उम्र : 49 लिंग : महिला	GNL5360417 फोटो उपलब्ध
454 निर्वाचक का नाम : ताराभैया पिता का नाम: गनपति गृह संख्या : 197/ख उम्र : 46 लिंग : पुरुष	GNL5360391 फोटो उपलब्ध	455 निर्वाचक का नाम : कीर्तन पति का नाम: चन्दा भैया गृह संख्या : 197/ख उम्र : 44 लिंग : महिला	NZV1157809 फोटो उपलब्ध	456 निर्वाचक का नाम : अरूणा पति का नाम: ताराभैया गृह संख्या : 197/ख उम्र : 42 लिंग : महिला	GNL5360409 फोटो उपलब्ध
457 निर्वाचक का नाम : चंदाभैया पिता का नाम: गनपति गृह संख्या : 197/ख उम्र : 41 लिंग : पुरुष	GNL6542203 फोटो उपलब्ध	458 निर्वाचक का नाम : ऋषि बोमार्डे पिता का नाम: ताराभैया बोमार्डे गृह संख्या : 197/ख उम्र : 22 लिंग : पुरुष	NZV2756914 फोटो उपलब्ध	459 निर्वाचक का नाम : पृथ्वी बोमार्डे पिता का नाम: ताराभैया बोमार्डे गृह संख्या : 197/ख उम्र : 20 लिंग : पुरुष	NZV2756963 फोटो उपलब्ध
460 निर्वाचक का नाम : सुकवंती दमाहे पति का नाम: बुधराम दमाहे गृह संख्या : 198 उम्र : 51 लिंग : महिला	NZV2427854 फोटो उपलब्ध	461 निर्वाचक का नाम : संदीप पिता का नाम: बुधराम गृह संख्या : 198 उम्र : 35 लिंग : पुरुष	NZV1158260 फोटो उपलब्ध	462 निर्वाचक का नाम : जयदीप दमाहे पिता का नाम: बुधराम दमाहे गृह संख्या : 198 उम्र : 28 लिंग : पुरुष	NZV1568054 फोटो उपलब्ध
463 निर्वाचक का नाम : शारदा आमाडारे पति का नाम: शिवप्रसाद आमाडारे गृह संख्या : 200 उम्र : 39 लिंग : महिला	NZV1075506 फोटो उपलब्ध	464 निर्वाचक का नाम : विजय पिता का नाम: पुरनदास गृह संख्या : 200/क उम्र : 47 लिंग : पुरुष	GNL6865281 फोटो उपलब्ध	465 निर्वाचक का नाम : बिन्दू पति का नाम: विजय गृह संख्या : 200/क उम्र : 44 लिंग : महिला	GNL5359062 फोटो उपलब्ध
466 निर्वाचक का नाम : संजय पिता का नाम: पुरनदास गृह संख्या : 200/क उम्र : 43 लिंग : पुरुष	GNL5359138 फोटो उपलब्ध	467 निर्वाचक का नाम : पूनम पति का नाम: संजय गृह संख्या : 200/क उम्र : 39 लिंग : महिला	GNL6819536 फोटो उपलब्ध	468 निर्वाचक का नाम : रितिक बोमार्डे पिता का नाम: विजय बोमार्डे गृह संख्या : 200/क उम्र : 24 लिंग : पुरुष	NZV2201713 फोटो उपलब्ध
469 निर्वाचक का नाम : करण बोमार्डे पिता का नाम: विजय बोमार्डे गृह संख्या : 200/क उम्र : 23 लिंग : पुरुष	NZV2476422 फोटो उपलब्ध	470 निर्वाचक का नाम : रंजीला पति का नाम: देवदास गृह संख्या : 200/ख उम्र : 57 लिंग : महिला	NZV2348480 फोटो उपलब्ध	471 निर्वाचक का नाम : पवन बोमार्डे पिता का नाम: देवदास बोमार्डे गृह संख्या : 200/ख उम्र : 35 लिंग : पुरुष	NZV1204718 फोटो उपलब्ध
472 निर्वाचक का नाम : बलवंत बोमार्डे पिता का नाम: देवदास बोमार्डे गृह संख्या : 200/ख उम्र : 31 लिंग : पुरुष	NZV1204692 फोटो उपलब्ध	473 निर्वाचक का नाम : तरासन बोमार्डे पति का नाम: पवन गृह संख्या : 200/ख उम्र : 26 लिंग : महिला	NZV2566479 फोटो उपलब्ध	474 निर्वाचक का नाम : कौशल्या पति का नाम: भीकाराम गृह संख्या : 201 उम्र : 86 लिंग : महिला	GNL5360482 फोटो उपलब्ध
475 निर्वाचक का नाम : राजकुमार पिता का नाम: दशरथ गृह संख्या : 201 उम्र : 54 लिंग : पुरुष	NZV2348472 फोटो उपलब्ध	476 निर्वाचक का नाम : लता पति का नाम: राजकुमार गृह संख्या : 201 उम्र : 51 लिंग : महिला	GNL5359880 फोटो उपलब्ध	477 निर्वाचक का नाम : मनोज मैश्राम पिता का नाम: दशरथ गृह संख्या : 201 उम्र : 47 लिंग : पुरुष	NZV2326221 फोटो उपलब्ध
478 निर्वाचक का नाम : रंजीता मैश्राम पति का नाम: मनोज मैश्राम गृह संख्या : 201 उम्र : 44 लिंग : महिला	GNL5359872 फोटो उपलब्ध	479 निर्वाचक का नाम : विनोद पिता का नाम: दशरथ गृह संख्या : 201 उम्र : 42 लिंग : पुरुष	NZV0734939 फोटो उपलब्ध	480 निर्वाचक का नाम : ममता पति का नाम: महेश गृह संख्या : 201 उम्र : 40 लिंग : महिला	NZV1075316 फोटो उपलब्ध

481 निर्वाचक का नाम : अंकित मेश्राम पिता का नाम: योगराज गृह संख्या : 201 उम्र : 31 लिंग : पुरुष	NZV1157932 फोटो उपलब्ध	482 निर्वाचक का नाम : सुष्मिता मेश्राम पिता का नाम: अंकित मेश्राम गृह संख्या : 201 उम्र : 28 लिंग : महिला	NZV2799930 फोटो उपलब्ध	483 निर्वाचक का नाम : श्रद्धा मेश्राम पिता का नाम: मनोज मेश्राम गृह संख्या : 201 उम्र : 21 लिंग : महिला	NZV2668242 फोटो उपलब्ध
484 निर्वाचक का नाम : गोपाल पिता का नाम: हरिराम गृह संख्या : 203 उम्र : 62 लिंग : पुरुष	NZV2348464 फोटो उपलब्ध	485 निर्वाचक का नाम : शकुन्तला पिता का नाम: गोपाल गृह संख्या : 203 उम्र : 57 लिंग : महिला	NZV2348456 फोटो उपलब्ध	486 निर्वाचक का नाम : संजय राज पिता का नाम: गोपाल गृह संख्या : 203 उम्र : 37 लिंग : पुरुष	NZV1075571 फोटो उपलब्ध
487 निर्वाचक का नाम : रंजीता पिता का नाम: संजयराज गृह संख्या : 203 उम्र : 36 लिंग : महिला	NZV1075589 फोटो उपलब्ध	488 निर्वाचक का नाम : धर्मराज पिता का नाम: गोपाल गृह संख्या : 203 उम्र : 35 लिंग : पुरुष	NZV1075548 फोटो उपलब्ध	489 निर्वाचक का नाम : कपिल पिता का नाम: गोपाल गृह संख्या : 203 उम्र : 34 लिंग : पुरुष	NZV1075712 फोटो उपलब्ध
490 निर्वाचक का नाम : रीतू वासनिक पिता का नाम: धर्मराज वासनिक गृह संख्या : 203 उम्र : 32 लिंग : महिला	NZV1357805 फोटो उपलब्ध	491 निर्वाचक का नाम : ममता वासनिक पिता का नाम: कपील वासनिक गृह संख्या : 203 उम्र : 32 लिंग : महिला	NZV1682525 फोटो उपलब्ध	492 निर्वाचक का नाम : कल्पना वासनिक पिता का नाम: गोपाल वासनिक गृह संख्या : 203 उम्र : 31 लिंग : महिला	NZV1157940 फोटो उपलब्ध
493 निर्वाचक का नाम : बालचन्द्र पिता का नाम: एक ट गृह संख्या : 204/घ उम्र : 56 लिंग : पुरुष	NZV2348381 फोटो उपलब्ध	494 निर्वाचक का नाम : प्रतिभा पिता का नाम: राजेन्द्र गृह संख्या : 204/ग उम्र : 38 लिंग : महिला	NZV0896514 फोटो उपलब्ध	495 निर्वाचक का नाम : बृजेश बांगरे पिता का नाम: सोहनलाल बांगरे गृह संख्या : 204/ग उम्र : 36 लिंग : पुरुष	NZV0700658 फोटो उपलब्ध
496 निर्वाचक का नाम : आशा बांगरे पिता का नाम: ब्रजेश बांगरे गृह संख्या : 204/ग उम्र : 32 लिंग : महिला	NZV2855195 फोटो उपलब्ध	497 निर्वाचक का नाम : लोकेश बांगरे पिता का नाम: सोहनलाल बांगरे गृह संख्या : 204/ग उम्र : 29 लिंग : पुरुष	NZV1357953 फोटो उपलब्ध	498 निर्वाचक का नाम : शिवानी बांगरे पिता का नाम: लोकेश बांगरे गृह संख्या : 204/ग उम्र : 26 लिंग : महिला	NZV2622272 फोटो उपलब्ध
499 निर्वाचक का नाम : सुधीर लिलहारे पिता का नाम: बालचंद्र लिलहारे गृह संख्या : 204/घ उम्र : 29 लिंग : पुरुष	NZV1441302 फोटो उपलब्ध	500 निर्वाचक का नाम : चन्द्रकला पिता का नाम: दामाजी गृह संख्या : 204/क उम्र : 70 लिंग : महिला	NZV2348431 फोटो उपलब्ध	501 निर्वाचक का नाम : यॅकट पिता का नाम: दामाजी गृह संख्या : 204/क उम्र : 51 लिंग : पुरुष	NZV2348423 फोटो उपलब्ध
502 निर्वाचक का नाम : कमला पिता का नाम: एक ट गृह संख्या : 204/क उम्र : 44 लिंग : महिला	GNL6541668 फोटो उपलब्ध	503 निर्वाचक का नाम : गंगाप्रसाद पिता का नाम: दामाजी गृह संख्या : 204/क उम्र : 42 लिंग : पुरुष	GNL5359054 फोटो उपलब्ध	504 निर्वाचक का नाम : ज्योति बांगरे पिता का नाम: टेकचंद बांगरे गृह संख्या : 204/क उम्र : 42 लिंग : महिला	GNL5359195 फोटो उपलब्ध
505 निर्वाचक का नाम : मीना पिता का नाम: गंगाप्रसाद गृह संख्या : 204/क उम्र : 39 लिंग : महिला	NZV0700641 फोटो उपलब्ध	506 निर्वाचक का नाम : राहुल पिता का नाम: येन्कट गृह संख्या : 204/के उम्र : 27 लिंग : पुरुष	NZV1863786 फोटो उपलब्ध	507 निर्वाचक का नाम : सुनीता पिता का नाम: चंद्रकिशोर गृह संख्या : 204/के उम्र : 25 लिंग : महिला	NZV1864248 फोटो उपलब्ध
508 निर्वाचक का नाम : रवीना बांगरे पिता का नाम: यॅकट बांगरे गृह संख्या : 204/क उम्र : 23 लिंग : महिला	NZV2618155 फोटो उपलब्ध	509 निर्वाचक का नाम : अनुज बांगरे पिता का नाम: टेकचंद बांगरे गृह संख्या : 204/क उम्र : 21 लिंग : पुरुष	NZV2614709 फोटो उपलब्ध	510 निर्वाचक का नाम : चन्द्रकिशोर पिता का नाम: नारायण गृह संख्या : 204/ख उम्र : 56 लिंग : पुरुष	NZV2348407 फोटो उपलब्ध

511 निर्वाचक का नाम : दुर्गा पति का नाम: चन्द्रकिशोर गृह संख्या : 204/ख उम्र : 51 लिंग : महिला	NZV2348399 फोटो उपलब्ध	512 निर्वाचक का नाम : अजय बांगरे पिता का नाम: चंद्रकिशोर बांगरे गृह संख्या : 204/ख उम्र : 23 लिंग : पुरुष	NZV2559714 फोटो उपलब्ध	513 निर्वाचक का नाम : राधन पति का नाम: अन्तराम गृह संख्या : 205 उम्र : 89 लिंग : महिला	NZV2348373 फोटो उपलब्ध
514 निर्वाचक का नाम : शिवशंकर पटले अन्य: अनिल पटले गृह संख्या : 205 उम्र : 67 लिंग : पुरुष	NZV2579290 फोटो उपलब्ध	515 निर्वाचक का नाम : कन्हैया पिता का नाम: अन्तराम गृह संख्या : 205 उम्र : 53 लिंग : पुरुष	GNL6865125 फोटो उपलब्ध	516 निर्वाचक का नाम : दमयंती पति का नाम: कन्हैया गृह संख्या : 205 उम्र : 52 लिंग : महिला	GNL5359807 फोटो उपलब्ध
517 निर्वाचक का नाम : अनिल पिता का नाम: शिवशंकर गृह संख्या : 205 उम्र : 43 लिंग : पुरुष	GNL6679955 फोटो उपलब्ध	518 निर्वाचक का नाम : यमुना पटले पति का नाम: अनिल पटले गृह संख्या : 205 उम्र : 34 लिंग : महिला	NZV1157957 फोटो उपलब्ध	519 निर्वाचक का नाम : निर्भय पटले पिता का नाम: कन्हैया पटले गृह संख्या : 205 उम्र : 28 लिंग : पुरुष	NZV1682467 फोटो उपलब्ध
520 निर्वाचक का नाम : दिलीप पिता का नाम: एंकट गृह संख्या : 206 उम्र : 52 लिंग : पुरुष	NZV2348365 फोटो उपलब्ध	521 निर्वाचक का नाम : झेलन पति का नाम: बालचन्द्र गृह संख्या : 206 उम्र : 51 लिंग : महिला	NZV2348357 फोटो उपलब्ध	522 निर्वाचक का नाम : अशोक पिता का नाम: एंकट गृह संख्या : 206 उम्र : 45 लिंग : पुरुष	GNL5360136 फोटो उपलब्ध
523 निर्वाचक का नाम : सायवंती लिहारे पति का नाम: दिलीपकुमार लिहारे गृह संख्या : २०६ उम्र : 43 लिंग : महिला	NZV1641190 फोटो उपलब्ध	524 निर्वाचक का नाम : चित्ररेखा लिहारे पति का नाम: अशोक लिहारे गृह संख्या : 206 उम्र : 42 लिंग : महिला	NZV1357979 फोटो उपलब्ध	525 निर्वाचक का नाम : लोकेश लिहारे पिता का नाम: बालचंद लिहारे गृह संख्या : 206 उम्र : 35 लिंग : पुरुष	NZV1075654 फोटो उपलब्ध
526 निर्वाचक का नाम : शैलेन्द्र कुमार लिहारे पिता का नाम: दिलीप कुमार लिहारे गृह संख्या : 206 उम्र : 28 लिंग : पुरुष	NZV1568062 फोटो उपलब्ध	527 निर्वाचक का नाम : मनवंती लिहारे पति का नाम: शैलेन्द्र लिहारे गृह संख्या : 206 उम्र : 25 लिंग : महिला	NZV2742633 फोटो उपलब्ध	528 निर्वाचक का नाम : प्रियंका लिहारे पिता का नाम: अशोक लिहारे गृह संख्या : 206 उम्र : 21 लिंग : महिला	NZV2669851 फोटो उपलब्ध
529 निर्वाचक का नाम : लक्ष्मी पति का नाम: मूलचंद गृह संख्या : 207/ख उम्र : 54 लिंग : महिला	NZV2448017 फोटो उपलब्ध	530 निर्वाचक का नाम : मिथिलेश बघेले पति का नाम: मनेष बघेले गृह संख्या : 207/ख उम्र : 41 लिंग : महिला	NZV1568070 फोटो उपलब्ध	531 निर्वाचक का नाम : मनेश पिता का नाम: मूलचंद गृह संख्या : 207/ख उम्र : 37 लिंग : पुरुष	GNL6865331 फोटो उपलब्ध
532 निर्वाचक का नाम : विशाल बघेले पिता का नाम: मूलचंद बघेले गृह संख्या : 207/ख उम्र : 23 लिंग : पुरुष	NZV2813806 फोटो उपलब्ध	533 निर्वाचक का नाम : गंगा पति का नाम: भागवत गृह संख्या : 208क उम्र : 38 लिंग : महिला	GNL6940167 फोटो उपलब्ध	534 निर्वाचक का नाम : रामप्रसाद पिता का नाम: तीजू गृह संख्या : 208/क उम्र : 71 लिंग : पुरुष	NZV2348340 फोटो उपलब्ध
535 निर्वाचक का नाम : साबली पति का नाम: रामप्रसाद गृह संख्या : 208/क उम्र : 63 लिंग : महिला	NZV2348332 फोटो उपलब्ध	536 निर्वाचक का नाम : भागवत पिता का नाम: रामप्रसाद गृह संख्या : 208/क उम्र : 41 लिंग : पुरुष	GNL6865240 फोटो उपलब्ध	537 निर्वाचक का नाम : सुनील पिता का नाम: रामलाल गृह संख्या : 208/ख उम्र : 47 लिंग : पुरुष	GNL5360102 फोटो उपलब्ध
538 निर्वाचक का नाम : सुलोचना पति का नाम: सुनील गृह संख्या : 208/ख उम्र : 43 लिंग : महिला	GNL5359765 फोटो उपलब्ध	539 निर्वाचक का नाम : राजकुमार लिहारे पिता का नाम: रामलाल लिहारे गृह संख्या : 208/ख उम्र : 41 लिंग : पुरुष	NZV1357995 फोटो उपलब्ध	540 निर्वाचक का नाम : दुर्गा लिहारे पति का नाम: राजकुमार लिहारे गृह संख्या : 208/ख उम्र : 38 लिंग : महिला	NZV1358001 फोटो उपलब्ध

541 निर्वाचक का नाम : कारुलाल लिहारे पिता का नाम: जीवन लिहारे गृह संख्या : 209/ग उम्र : 53 लिंग : पुरुष	NZV2324481 फोटो उपलब्ध	542 निर्वाचक का नाम : कमला पति का नाम: कारुलाल गृह संख्या : 209/ग उम्र : 51 लिंग : महिला	NZV2348308 फोटो उपलब्ध	543 निर्वाचक का नाम : डेनेश्वरी लिहारे पति का नाम: सुनिल लिहारे गृह संख्या : 209/ग उम्र : 37 लिंग : महिला	NZV1358019 फोटो उपलब्ध
544 निर्वाचक का नाम : राजवन्ती लिहारे पिता का नाम: कारुलाल लिहारे गृह संख्या : 209/ग उम्र : 30 लिंग : महिला	NZV1358027 फोटो उपलब्ध	545 निर्वाचक का नाम : बाडूलाल पिता का नाम: जीवन गृह संख्या : 209/ख उम्र : 56 लिंग : पुरुष	NZV2348324 फोटो उपलब्ध	546 निर्वाचक का नाम : शान्ता पति का नाम: बाडूलाल गृह संख्या : 209/ख उम्र : 54 लिंग : महिला	NZV2348316 फोटो उपलब्ध
547 निर्वाचक का नाम : सुनील लिहारे पिता का नाम: बाडूलाल लिहारे गृह संख्या : 209/ख उम्र : 35 लिंग : पुरुष	NZV1204619 फोटो उपलब्ध	548 निर्वाचक का नाम : खगेंद्र प्रसाद मौदेकर पिता का नाम: गेदलाल गृह संख्या : 210/ग उम्र : 60 लिंग : पुरुष	NZV2348266 फोटो उपलब्ध	549 निर्वाचक का नाम : निर्मला पति का नाम: खगेंद्र गृह संख्या : 210/ग उम्र : 51 लिंग : महिला	NZV2348258 फोटो उपलब्ध
550 निर्वाचक का नाम : आशीष मौदेकर पिता का नाम: खगेंद्र मौदेकर गृह संख्या : 210/ग उम्र : 27 लिंग : पुरुष	NZV2201796 फोटो उपलब्ध	551 निर्वाचक का नाम : रितु पटले पति का नाम: धनेन्द्र पटले गृह संख्या : 210/क उम्र : 25 लिंग : महिला	NZV2562593 फोटो उपलब्ध	552 निर्वाचक का नाम : चिधू पिता का नाम: रामचरण गृह संख्या : 210/क उम्र : 67 लिंग : पुरुष	NZV2348290 फोटो उपलब्ध
553 निर्वाचक का नाम : देवकन पति का नाम: चिन्धु गृह संख्या : 210/क उम्र : 66 लिंग : महिला	NZV2348282 फोटो उपलब्ध	554 निर्वाचक का नाम : खोखेन्द्र पिता का नाम: गेदलाल गृह संख्या : 210/क उम्र : 49 लिंग : पुरुष	NZV2348274 फोटो उपलब्ध	555 निर्वाचक का नाम : उर्मिला पति का नाम: खोखेन्द्र गृह संख्या : 210/क उम्र : 46 लिंग : महिला	GNL5360466 फोटो उपलब्ध
556 निर्वाचक का नाम : धनेन्द्र पटले पिता का नाम: चिन्धुलाल पटले गृह संख्या : 210/क उम्र : 32 लिंग : पुरुष	NZV1157999 फोटो उपलब्ध	557 निर्वाचक का नाम : रेखलाल पिता का नाम: पोतन गृह संख्या : 211 उम्र : 75 लिंग : पुरुष	NZV2348241 फोटो उपलब्ध	558 निर्वाचक का नाम : सुकमन पति का नाम: रेखलाल गृह संख्या : 211 उम्र : 73 लिंग : महिला	GNL6542807 फोटो उपलब्ध
559 निर्वाचक का नाम : कुवरलाल पिता का नाम: रेखलाल गृह संख्या : 211 उम्र : 50 लिंग : पुरुष	GNL6542799 फोटो उपलब्ध	560 निर्वाचक का नाम : तामेश्वरी पति का नाम: कुंवरलाल गृह संख्या : 211 उम्र : 46 लिंग : महिला	NZV1103035 फोटो उपलब्ध	561 निर्वाचक का नाम : दीप्ति पिता का नाम: कुंवरलाल गृह संख्या : 211 उम्र : 26 लिंग : महिला	NZV1864222 फोटो उपलब्ध
562 निर्वाचक का नाम : हिमांशु बिसेन पिता का नाम: कुंवर लाल बिसेन गृह संख्या : 211 उम्र : 23 लिंग : पुरुष	NZV2516169 फोटो उपलब्ध	563 निर्वाचक का नाम : संदीप बिसेन पिता का नाम: कुंवरलाल बिसेन गृह संख्या : 211 उम्र : 21 लिंग : पुरुष	NZV2680338 फोटो उपलब्ध	564 निर्वाचक का नाम : तेजलाल पिता का नाम: नेतलाल गृह संख्या : 212 उम्र : 60 लिंग : पुरुष	GNL5360490 फोटो उपलब्ध
565 निर्वाचक का नाम : पुरवन्ता पति का नाम: तेजलाल गृह संख्या : 212 उम्र : 54 लिंग : महिला	NZV2426443 फोटो उपलब्ध	566 निर्वाचक का नाम : श्रधिकुमार पिता का नाम: नेतलाल गृह संख्या : 212 उम्र : 47 लिंग : पुरुष	NZV2348225 फोटो उपलब्ध	567 निर्वाचक का नाम : धनवंती बिसेन पति का नाम: ऋषिकुमार बिसेन गृह संख्या : 212 उम्र : 46 लिंग : महिला	NZV1358050 फोटो उपलब्ध
568 निर्वाचक का नाम : रविकांत पिता का नाम: तेजलाल गृह संख्या : 212 उम्र : 41 लिंग : पुरुष	GNL6541858 फोटो उपलब्ध	569 निर्वाचक का नाम : शशिकांत पिता का नाम: तेजलाल गृह संख्या : 212 उम्र : 40 लिंग : पुरुष	GNL5359559 फोटो उपलब्ध	570 निर्वाचक का नाम : ममता बिसेन पति का नाम: रविकान्त बिसेन गृह संख्या : 212 उम्र : 36 लिंग : महिला	NZV1358043 फोटो उपलब्ध

571 निर्वाचक का नाम : हीराबाई पति का नाम: महेशलाल गृह संख्या : 213 उम्र : 59 लिंग : महिला	NZV2349108	572 निर्वाचक का नाम : दुर्गा प्रसाद पिता का नाम: मोहरलाल गृह संख्या : 213 उम्र : 59 लिंग : पुरुष	NZV2482362	573 निर्वाचक का नाम : प्रतिभा पति का नाम: दुर्गाप्रसाद गृह संख्या : 213 उम्र : 55 लिंग : महिला	NZV1103043
574 निर्वाचक का नाम : दीपक पिता का नाम: महेशलाल गृह संख्या : 213 उम्र : 34 लिंग : पुरुष	NZV0923722	575 निर्वाचक का नाम : अनुसुइया बिसेन पति का नाम: संजय बिसेन गृह संख्या : 213 उम्र : 33 लिंग : महिला	NZV1358068	576 निर्वाचक का नाम : धारणी बिसेन पति का नाम: दिपक बिसेन गृह संख्या : 213 उम्र : 23 लिंग : महिला	NZV2877033
577 निर्वाचक का नाम : दिनेश पिता का नाम: दुर्गा गृह संख्या : 214 उम्र : 55 लिंग : पुरुष	NZV2348209	578 निर्वाचक का नाम : बिनेश पिता का नाम: दुर्गा गृह संख्या : 214 उम्र : 47 लिंग : पुरुष	GNL6542302	579 निर्वाचक का नाम : ध्यानवती पति का नाम: विनेश गृह संख्या : 214 उम्र : 46 लिंग : महिला	GNL6542294
580 निर्वाचक का नाम : जितेन्द्र लिल्लहारे पिता का नाम: दिनेश लिल्लहारे गृह संख्या : 214 उम्र : 32 लिंग : पुरुष	NZV1122316	581 निर्वाचक का नाम : शुभम लिल्लहारे पिता का नाम: बिनेश लिल्लहारे गृह संख्या : 214 उम्र : 23 लिंग : पुरुष	NZV2682508	582 निर्वाचक का नाम : धर्मद्वे लिल्लहारे पिता का नाम: दिनेश लिल्लहारे गृह संख्या : 214 उम्र : 21 लिंग : पुरुष	NZV2623734
583 निर्वाचक का नाम : रमेश पिता का नाम: दुर्गाजी गृह संख्या : 215 उम्र : 68 लिंग : पुरुष	NZV0642512	584 निर्वाचक का नाम : धुपाबाई पति का नाम: रमेश गृह संख्या : 215 उम्र : 59 लिंग : महिला	GNL6865307	585 निर्वाचक का नाम : यशोदा पति का नाम: दिनेश गृह संख्या : 215 उम्र : 48 लिंग : महिला	GNL5360201
586 निर्वाचक का नाम : रामेश्वर लिल्लहारे पिता का नाम: रमेश लिल्लहारे गृह संख्या : 215 उम्र : 40 लिंग : पुरुष	GNL6819700	587 निर्वाचक का नाम : राजेन्द्र प्रसाद पिता का नाम: रमेश कुमार गृह संख्या : 215 उम्र : 37 लिंग : पुरुष	NZV0923797	588 निर्वाचक का नाम : सविता लिल्लहारे पति का नाम: राजेंद्र प्रसाद लिल्लहारे गृह संख्या : 215 उम्र : 32 लिंग : महिला	NZV1682418
589 निर्वाचक का नाम : हीना लिल्लहारे पति का नाम: रामेश्वर लिल्लहारे गृह संख्या : 215 उम्र : 32 लिंग : महिला	NZV1903467	590 निर्वाचक का नाम : बुधराम पिता का नाम: चन्दन गृह संख्या : 216 उम्र : 80 लिंग : पुरुष	NZV2348191	591 निर्वाचक का नाम : टेकेश्वरी पति का नाम: टेकचंद गृह संख्या : 216 उम्र : 60 लिंग : महिला	NZV1863745
592 निर्वाचक का नाम : माधुरी लिल्लहारे पिता का नाम: टेकचंद लिल्लहारे गृह संख्या : 216 उम्र : 31 लिंग : महिला	NZV1158013	593 निर्वाचक का नाम : पूनाराम पिता का नाम: बसंत गृह संख्या : 218 उम्र : 59 लिंग : पुरुष	NZV2348183	594 निर्वाचक का नाम : जानकी पति का नाम: पुनाराम गृह संख्या : 218 उम्र : 58 लिंग : महिला	NZV2348175
595 निर्वाचक का नाम : तरुणा पति का नाम: लालचंद गृह संख्या : 218 उम्र : 45 लिंग : महिला	GNL5360730	596 निर्वाचक का नाम : टेमेश्वरी लिल्लहारे पति का नाम: मनोज लिल्लहारे गृह संख्या : 218 उम्र : 33 लिंग : महिला	NZV1682392	597 निर्वाचक का नाम : मनोज लिल्लहारे पिता का नाम: पुनाराम लिल्लहारे गृह संख्या : 218 उम्र : 32 लिंग : पुरुष	NZV1204635
598 निर्वाचक का नाम : धनवंता पति का नाम: धनाराम गृह संख्या : 219 उम्र : 54 लिंग : महिला	NZV2348126	599 निर्वाचक का नाम : मुकेश लिल्लहारे पिता का नाम: धनाराम लिल्लहारे गृह संख्या : 219 उम्र : 33 लिंग : पुरुष	NZV1122290	600 निर्वाचक का नाम : रविकांत लिल्लहारे पिता का नाम: धनाराम लिल्लहारे गृह संख्या : 219 उम्र : 31 लिंग : पुरुष	NZV1682350

601 निर्वाचक का नाम : दीनु लिल्हारे पति का नाम: मुकेश लिल्हारे गृह संख्या : 219 उम्र : 28 लिंग : महिला	NZV1682301	फोटो उपलब्ध	602 निर्वाचक का नाम : कविता लिल्हारे पति का नाम: रविकांत लिल्हारे गृह संख्या : 219 उम्र : 26 लिंग : महिला	NZV1682327	फोटो उपलब्ध	603 निर्वाचक का नाम : गोपाल पिता का नाम: हरिलाल गृह संख्या : 220 उम्र : 48 लिंग : पुरुष	GNL6679757	फोटो उपलब्ध
604 निर्वाचक का नाम : अनुसया पति का नाम: गोपाल गृह संख्या : 220 उम्र : 46 लिंग : महिला	GNL6541973	फोटो उपलब्ध	605 निर्वाचक का नाम : टोपलाल बघेले पिता का नाम: हरिलाल बघेले गृह संख्या : 220 उम्र : 39 लिंग : पुरुष	NZV0037762	फोटो उपलब्ध	606 निर्वाचक का नाम : शीला बघेले पति का नाम: टोपलाल बघेले गृह संख्या : 220 उम्र : 35 लिंग : महिला	NZV1302249	फोटो उपलब्ध
607 निर्वाचक का नाम : काजल बघेले पिता का नाम: गोपाल बघेले गृह संख्या : 220 उम्र : 24 लिंग : महिला	NZV2201739	फोटो उपलब्ध	608 निर्वाचक का नाम : दिव्या बघेले पिता का नाम: गोपाल बघेले गृह संख्या : 220 उम्र : 21 लिंग : महिला	NZV2792638	फोटो उपलब्ध	609 निर्वाचक का नाम : अवतार बघेले पिता का नाम: गोपाल बघेले गृह संख्या : 220 उम्र : 20 लिंग : पुरुष	NZV2862456	फोटो उपलब्ध
610 निर्वाचक का नाम : लीलाधर पिता का नाम: तेजराम गृह संख्या : 221 उम्र : 46 लिंग : पुरुष	GNL5359419	फोटो उपलब्ध	611 निर्वाचक का नाम : निशा पति का नाम: लीलाधर गृह संख्या : 221 उम्र : 43 लिंग : महिला	GNL6865257	फोटो उपलब्ध	612 निर्वाचक का नाम : प्राची लिल्हारे पिता का नाम: लीलाधर लिल्हारे गृह संख्या : 221 उम्र : 21 लिंग : महिला	NZV2792620	फोटो उपलब्ध
613 निर्वाचक का नाम : गंगाप्रसाद पिता का नाम: बलराम गृह संख्या : 221/ग उम्र : 53 लिंग : पुरुष	NZV2348092	फोटो उपलब्ध	614 निर्वाचक का नाम : योगेश्वरी पति का नाम: गंगाप्रसाद गृह संख्या : 221/ग उम्र : 50 लिंग : महिला	NZV2348084	फोटो उपलब्ध	615 निर्वाचक का नाम : विकास लिल्हारे पिता का नाम: गंगाप्रसाद लिल्हारे गृह संख्या : 221/ग उम्र : 31 लिंग : पुरुष	NZV1122365	फोटो उपलब्ध
616 निर्वाचक का नाम : यश लिल्हारे पिता का नाम: गंगाप्रसाद लिल्हारे गृह संख्या : 221/ग उम्र : 25 लिंग : पुरुष	NZV1746411	फोटो उपलब्ध	617 निर्वाचक का नाम : गीता लिल्हारे पति का नाम: विकास लिल्हारे गृह संख्या : 221/ग उम्र : 25 लिंग : महिला	NZV2575298	फोटो उपलब्ध	618 निर्वाचक का नाम : सावित्री लिल्हारे पति का नाम: विजय प्रसाद लिल्हारे गृह संख्या : 221/घ उम्र : 28 लिंग : महिला	NZV2476539	फोटो उपलब्ध
619 निर्वाचक का नाम : रामकली पिता का नाम: तेजराम गृह संख्या : 221/क उम्र : 49 लिंग : महिला	NZV1158021	फोटो उपलब्ध	620 निर्वाचक का नाम : सुकचन्द पिता का नाम: मेखराम गृह संख्या : 221/ख उम्र : 53 लिंग : पुरुष	NZV2348118	फोटो उपलब्ध	621 निर्वाचक का नाम : रेखा पति का नाम: सुकचन्द गृह संख्या : 221/ख उम्र : 49 लिंग : महिला	NZV2348100	फोटो उपलब्ध
622 निर्वाचक का नाम : मोनु लिल्हारे पिता का नाम: सुकचंद गृह संख्या : 221/ख उम्र : 31 लिंग : महिला	NZV1158039	फोटो उपलब्ध	623 निर्वाचक का नाम : छगन लिल्हारे पिता का नाम: सुखचन्द लिल्हारे गृह संख्या : 221/ख उम्र : 28 लिंग : पुरुष	NZV1568096	फोटो उपलब्ध	624 निर्वाचक का नाम : योगेश लिल्हारे पिता का नाम: सुखचंद लिल्हारे गृह संख्या : 221/ख उम्र : 24 लिंग : पुरुष	NZV2201861	फोटो उपलब्ध
625 निर्वाचक का नाम : सालिक पिता का नाम: बुध्दु गृह संख्या : 222 उम्र : 63 लिंग : पुरुष	NZV2348076	फोटो उपलब्ध	626 निर्वाचक का नाम : विजयप्रसाद पिता का नाम: गंगाप्रसाद गृह संख्या : 222 उम्र : 35 लिंग : पुरुष	NZV0923730	फोटो उपलब्ध	627 निर्वाचक का नाम : सहदेव लिल्हारे पिता का नाम: बुध्दु गृह संख्या : 222/क उम्र : 72 लिंग : पुरुष	NZV2348860	फोटो उपलब्ध
628 निर्वाचक का नाम : सुलका पति का नाम: सहदेव गृह संख्या : 222/क उम्र : 66 लिंग : महिला	NZV2348068	फोटो उपलब्ध	629 निर्वाचक का नाम : शोभाराम पिता का नाम: सहदेव गृह संख्या : 222/क उम्र : 50 लिंग : पुरुष	NZV2348050	फोटो उपलब्ध	630 निर्वाचक का नाम : रामभरोष पिता का नाम: सहदेव गृह संख्या : 222/क उम्र : 47 लिंग : पुरुष	NZV2348043	फोटो उपलब्ध

631 निर्वाचक का नाम : उदासन पति का नाम: शोभाराम गृह संख्या : 222/क उम्र : 45 लिंग : महिला	GNL5360045 फोटो उपलब्ध	632 निर्वाचक का नाम : शान्तिलाल लिहारे पिता का नाम: सहदेव लिहारे गृह संख्या : 222/क उम्र : 42 लिंग : पुरुष	GNL5359229 फोटो उपलब्ध	633 निर्वाचक का नाम : महेश्वरी लिहारे पति का नाम: शान्तिलाल लिहारे गृह संख्या : 222/क उम्र : 39 लिंग : महिला	NZV1441328 फोटो उपलब्ध
634 निर्वाचक का नाम : हर्ष लिहारे पिता का नाम: शोभाराम लिहारे गृह संख्या : 222/क उम्र : 24 लिंग : पुरुष	NZV2648418 फोटो उपलब्ध	635 निर्वाचक का नाम : पर्व लिहारे पिता का नाम: सोभाराम लिहारे गृह संख्या : 222/क उम्र : 21 लिंग : पुरुष	NZV2668903 फोटो उपलब्ध	636 निर्वाचक का नाम : चांदनी लिहारे पिता का नाम: रामभरोस लिहारे गृह संख्या : 222/क उम्र : 21 लिंग : महिला	NZV2725596 फोटो उपलब्ध
637 निर्वाचक का नाम : रेवती पति का नाम: सालिक गृह संख्या : 222/ख उम्र : 59 लिंग : महिला	NZV2348035 फोटो उपलब्ध	638 निर्वाचक का नाम : कलावंती पति का नाम: ओमप्रकाश गृह संख्या : 222/ख उम्र : 45 लिंग : महिला	GNL5360052 फोटो उपलब्ध	639 निर्वाचक का नाम : विजय पिता का नाम: सालिकराम गृह संख्या : 222/ख उम्र : 42 लिंग : पुरुष	GNL5360086 फोटो उपलब्ध
640 निर्वाचक का नाम : दिवला लिहारे पति का नाम: विजय लिहारे गृह संख्या : 222/ख उम्र : 41 लिंग : महिला	NZV1293463 फोटो उपलब्ध	641 निर्वाचक का नाम : नंदनी लिहारे पिता का नाम: ओमप्रकाश लिहारे गृह संख्या : 222/ख उम्र : 22 लिंग : महिला	NZV2674448 फोटो उपलब्ध	642 निर्वाचक का नाम : निलाक्षी लिहारे माता का नाम: कलावंती लिहारे गृह संख्या : 222/ख उम्र : 19 लिंग : महिला	NZV2857050 फोटो उपलब्ध
643 निर्वाचक का नाम : बिसन पिता का नाम: जियालाल गृह संख्या : 223/क उम्र : 70 लिंग : पुरुष	NZV2326213 फोटो उपलब्ध	644 निर्वाचक का नाम : अजबलाल पिता का नाम: बिसन गृह संख्या : 223/क उम्र : 46 लिंग : पुरुष	GNL6542575 फोटो उपलब्ध	645 निर्वाचक का नाम : संजय पिता का नाम: बिसन गृह संख्या : 223/क उम्र : 40 लिंग : पुरुष	GNL6541890 फोटो उपलब्ध
646 निर्वाचक का नाम : कौशल्या पिछोडे पति का नाम: अजबलाल पिछोडे गृह संख्या : 223/क उम्र : 34 लिंग : महिला	NZV1568104 फोटो उपलब्ध	647 निर्वाचक का नाम : गोविंद पिता का नाम: भैयालाल गृह संख्या : 223/ख उम्र : 57 लिंग : पुरुष	NZV2348027 फोटो उपलब्ध	648 निर्वाचक का नाम : चंद्रवती पति का नाम: गोविंद गृह संख्या : 223/ख उम्र : 56 लिंग : महिला	NZV2348019 फोटो उपलब्ध
649 निर्वाचक का नाम : संतोष पिता का नाम: गोविंद गृह संख्या : 223/ख उम्र : 40 लिंग : पुरुष	NZV1158047 फोटो उपलब्ध	650 निर्वाचक का नाम : राजकुमार पिछोडे पिता का नाम: गोविंद गृह संख्या : 223/ख उम्र : 32 लिंग : पुरुष	NZV1158054 फोटो उपलब्ध	651 निर्वाचक का नाम : गायत्री पिछोडे पति का नाम: संतोष पिछोडे गृह संख्या : 223/ख उम्र : 30 लिंग : महिला	NZV1568112 फोटो उपलब्ध
652 निर्वाचक का नाम : कांति पिछोडे पति का नाम: राजकुमार पिछोडे गृह संख्या : 223/ख उम्र : 28 लिंग : महिला	NZV2739118 फोटो उपलब्ध	653 निर्वाचक का नाम : मृन्नालाल पिता का नाम: जियालाल गृह संख्या : 224 उम्र : 59 लिंग : पुरुष	NZV2348001 फोटो उपलब्ध	654 निर्वाचक का नाम : श्यामा पति का नाम: मृन्नालाल गृह संख्या : 224 उम्र : 55 लिंग : महिला	NZV2347995 फोटो उपलब्ध
655 निर्वाचक का नाम : रामेश्वर पिता का नाम: मुन्नालाल गृह संख्या : 224 उम्र : 39 लिंग : पुरुष	NZV0923805 फोटो उपलब्ध	656 निर्वाचक का नाम : परमेश्वर पिता का नाम: मुन्नालाल गृह संख्या : 224 उम्र : 36 लिंग : पुरुष	NZV0923813 फोटो उपलब्ध	657 निर्वाचक का नाम : शारदा पिछोडे पति का नाम: रामेश्वर पिछोडे गृह संख्या : 224 उम्र : 27 लिंग : महिला	NZV1682293 फोटो उपलब्ध
658 निर्वाचक का नाम : योगेश्वरी पिछोडे पति का नाम: परमेश्वर पिछोडे गृह संख्या : 224 उम्र : 26 लिंग : महिला	NZV1682319 फोटो उपलब्ध	659 निर्वाचक का नाम : संपता पति का नाम: चेतनलाल गृह संख्या : 225 उम्र : 64 लिंग : महिला	NZV2347987 फोटो उपलब्ध	660 निर्वाचक का नाम : सावनलाल पिता का नाम: चेतनलाल गृह संख्या : 225 उम्र : 45 लिंग : पुरुष	GNL5359211 फोटो उपलब्ध

661	GNL6542070	निर्वाचक का नाम : श्यामा पति का नाम: सावनलाल गृह संख्या : 225 उम्र : 42 लिंग : महिला	फोटो उपलब्ध	662	GNL5360722	निर्वाचक का नाम : साजन लिल्हारे पिता का नाम: चेतन लिल्हारे गृह संख्या : 225 उम्र : 42 लिंग : पुरुष	फोटो उपलब्ध	663	NZV0776815	निर्वाचक का नाम : लक्ष्मी लिल्हारे पिता का नाम: साजन लिल्हारे गृह संख्या : 225 उम्र : 35 लिंग : महिला	फोटो उपलब्ध
664	GNL5359815	निर्वाचक का नाम : शैलेश कुर्वे पिता का नाम: नंदकिशोर कुर्वे गृह संख्या : 226 उम्र : 47 लिंग : पुरुष	फोटो उपलब्ध	665	GNL6819916	निर्वाचक का नाम : अर्चना कुर्वे पति का नाम: शैलेश कुर्वे गृह संख्या : 226 उम्र : 44 लिंग : महिला	फोटो उपलब्ध	666	NZV2622330	निर्वाचक का नाम : आयुशी कुर्वे पिता का नाम: शैलेश कुर्वे गृह संख्या : 226 उम्र : 21 लिंग : महिला	फोटो उपलब्ध
667	NZV2903037	निर्वाचक का नाम : आदर्श कुरवे पिता का नाम: शैलेश कुरवे गृह संख्या : 226 उम्र : 18 लिंग : पुरुष	फोटो उपलब्ध	668	NZV1811538	निर्वाचक का नाम : पुस्तकला पति का नाम: बलराम गृह संख्या : 226/क उम्र : 54 लिंग : महिला	फोटो उपलब्ध	669	NZV1075696	निर्वाचक का नाम : संजय कुमार कुरवे पिता का नाम: बलराम कुर्वे गृह संख्या : 226/क उम्र : 32 लिंग : पुरुष	फोटो उपलब्ध
670	NZV1568138	निर्वाचक का नाम : सतीश कुरवे पिता का नाम: बलराम कुरवे गृह संख्या : 226/क उम्र : 30 लिंग : पुरुष	फोटो उपलब्ध	671	NZV2347961	निर्वाचक का नाम : नन्दकिशोर पिता का नाम: श्रीराम गृह संख्या : 226/ख उम्र : 67 लिंग : पुरुष	फोटो उपलब्ध	672	NZV2486587	निर्वाचक का नाम : सुमित्रा पति का नाम: नन्दकिशोर गृह संख्या : 226/ख उम्र : 64 लिंग : महिला	फोटो उपलब्ध
673	GNL5359047	निर्वाचक का नाम : नरेश कुर्वे पिता का नाम: नंदकिशोर कुर्वे गृह संख्या : 226/ख उम्र : 40 लिंग : पुरुष	फोटो उपलब्ध	674	NZV1293455	निर्वाचक का नाम : ज्योति पति का नाम: नरेश गृह संख्या : 226/ख उम्र : 33 लिंग : महिला	फोटो उपलब्ध	675	NZV2347953	निर्वाचक का नाम : दशरथ पिता का नाम: गिरमा गृह संख्या : 228 उम्र : 66 लिंग : पुरुष	फोटो उपलब्ध
676	NZV2347946	निर्वाचक का नाम : मधुप्रसाद पिता का नाम: दशरथ गृह संख्या : 228 उम्र : 47 लिंग : पुरुष	फोटो उपलब्ध	677	GNL6865315	निर्वाचक का नाम : सुकवंता पति का नाम: मधुप्रसाद गृह संख्या : 228 उम्र : 46 लिंग : महिला	फोटो उपलब्ध	678	GNL6542401	निर्वाचक का नाम : सुकचंद पिता का नाम: दशरथ गृह संख्या : 228 उम्र : 42 लिंग : पुरुष	फोटो उपलब्ध
679	NZV1357532	निर्वाचक का नाम : ललिता टेम्भरे पति का नाम: सुकचंद टेम्भरे गृह संख्या : 228 उम्र : 42 लिंग : महिला	फोटो उपलब्ध	680	GNL6865299	निर्वाचक का नाम : टेकचंद पिता का नाम: दशरथ गृह संख्या : 228 उम्र : 40 लिंग : पुरुष	फोटो उपलब्ध	681	NZV1357540	निर्वाचक का नाम : भुमेश्वरी टेम्भरे पति का नाम: टेकचंद टेम्भरे गृह संख्या : 228 उम्र : 38 लिंग : महिला	फोटो उपलब्ध
682	NZV2567584	निर्वाचक का नाम : विजय टेंभरे पिता का नाम: मधुप्रसाद गृह संख्या : 228 उम्र : 23 लिंग : पुरुष	फोटो उपलब्ध	683	NZV2567600	निर्वाचक का नाम : राजू टेंभरे पिता का नाम: मधुप्रसाद गृह संख्या : 228 उम्र : 23 लिंग : पुरुष	फोटो उपलब्ध	684	NZV0734954	निर्वाचक का नाम : अनिता बांगरे पति का नाम: प्रदीप गृह संख्या : 229 उम्र : 47 लिंग : महिला	फोटो उपलब्ध
685	GNL6865273	निर्वाचक का नाम : प्रदीप बांगरे पिता का नाम: दुलीराम गृह संख्या : 229 उम्र : 47 लिंग : पुरुष	फोटो उपलब्ध	686	NZV2725802	निर्वाचक का नाम : अतुल बांगरे पिता का नाम: प्रदीप बांगरे गृह संख्या : 229 उम्र : 27 लिंग : पुरुष	फोटो उपलब्ध	687	NZV2629921	निर्वाचक का नाम : गुलशन बांगरे पिता का नाम: प्रदीप बांगरे गृह संख्या : 229 उम्र : 24 लिंग : पुरुष	फोटो उपलब्ध
688	NZV2572501	निर्वाचक का नाम : धर्मेन्द्र बांगरे पिता का नाम: प्रदीप बांगरे गृह संख्या : 229 उम्र : 23 लिंग : पुरुष	फोटो उपलब्ध	689	NZV2326056	निर्वाचक का नाम : उत्तमलाल पिता का नाम: सुग्रीव गृह संख्या : 230/क उम्र : 57 लिंग : पुरुष	फोटो उपलब्ध	690	NZV2347920	निर्वाचक का नाम : धनवंती पति का नाम: पितमलाल गृह संख्या : 230/क उम्र : 57 लिंग : महिला	फोटो उपलब्ध

691 निर्वाचक का नाम : विजय पिता का नाम: पितमलाल गृह संख्या : 230/क उम्र : 45 लिंग : पुरुष	GNL5360060 फोटो उपलब्ध	692 निर्वाचक का नाम : शारदा लिल्लहारे पति का नाम: विजय लिल्लहारे गृह संख्या : 230/क उम्र : 43 लिंग : महिला	NZV0642538 फोटो उपलब्ध	693 निर्वाचक का नाम : संजय पिता का नाम: पितमलाल गृह संख्या : 230/क उम्र : 42 लिंग : पुरुष	GNL5359856 फोटो उपलब्ध
694 निर्वाचक का नाम : प्रियंका लिल्लहारे पति का नाम: संजय लिल्लहारे गृह संख्या : 230/क उम्र : 36 लिंग : महिला	NZV1122241 फोटो उपलब्ध	695 निर्वाचक का नाम : निर्मला पति का नाम: उत्तमलाल गृह संख्या : 230/ख उम्र : 54 लिंग : महिला	NZV2347912 फोटो उपलब्ध	696 निर्वाचक का नाम : तेजराम हागडे पिता का नाम: शिवाजी हागडे गृह संख्या : 231 उम्र : 83 लिंग : पुरुष	NZV1357565 फोटो उपलब्ध
697 निर्वाचक का नाम : रीमन हाडगे पति का नाम: तेजराम हाडगे गृह संख्या : 231 उम्र : 81 लिंग : महिला	NZV1357557 फोटो उपलब्ध	E 698 निर्वाचक का नाम : शंकरलाल पिता का नाम: चमारया गृह संख्या : 231 उम्र : 70 लिंग : पुरुष	NZV2348852 फोटो उपलब्ध	699 निर्वाचक का नाम : सोगी पति का नाम: शंकरलाल गृह संख्या : 231 उम्र : 67 लिंग : महिला	NZV2348878 फोटो उपलब्ध
700 निर्वाचक का नाम : सुनिल हागडे पिता का नाम: तेजराम हागडे गृह संख्या : 231 उम्र : 48 लिंग : पुरुष	NZV1357581 फोटो उपलब्ध	701 निर्वाचक का नाम : उषा पति का नाम: सुनिल गृह संख्या : 231 उम्र : 46 लिंग : महिला	NZV1357573 फोटो उपलब्ध	702 निर्वाचक का नाम : गायत्रा बनोटे पति का नाम: पूरन बनोटे गृह संख्या : 231 उम्र : 38 लिंग : महिला	NZV1357896 फोटो उपलब्ध
703 निर्वाचक का नाम : जितेन्द्र लिल्लहारे पिता का नाम: शंकरलाल लिल्लहारे गृह संख्या : 231 उम्र : 30 लिंग : पुरुष	NZV1357821 फोटो उपलब्ध	704 निर्वाचक का नाम : भूमेश्वरी लिल्लहारे पति का नाम: जितेन्द्र लिल्लहारे गृह संख्या : 231 उम्र : 28 लिंग : महिला	NZV2682250 फोटो उपलब्ध	705 निर्वाचक का नाम : राखी लिल्लहारे पिता का नाम: शंकरलाल लिल्लहारे गृह संख्या : 231 उम्र : 25 लिंग : महिला	NZV1761923 फोटो उपलब्ध
706 निर्वाचक का नाम : भाउलाल पिता का नाम: गोगदू गृह संख्या : 232 उम्र : 80 लिंग : पुरुष	GNL6542450 फोटो उपलब्ध	707 निर्वाचक का नाम : लक्ष्मी पति का नाम: भाउलाल गृह संख्या : 232 उम्र : 77 लिंग : महिला	NZV2347904 फोटो उपलब्ध	708 निर्वाचक का नाम : शशिकांत पिता का नाम: भाउलाल गृह संख्या : 232 उम्र : 50 लिंग : पुरुष	NZV2347896 फोटो उपलब्ध
709 निर्वाचक का नाम : यमुना पति का नाम: शशिकांत गृह संख्या : 232 उम्र : 45 लिंग : महिला	GNL5360714 फोटो उपलब्ध	710 निर्वाचक का नाम : दीपक पिता का नाम: भाऊलाल गृह संख्या : 232 उम्र : 44 लिंग : पुरुष	GNL5359849 फोटो उपलब्ध	711 निर्वाचक का नाम : श्यामलता लिल्लहारे पति का नाम: दीपक लिल्लहारे गृह संख्या : 232 उम्र : 38 लिंग : महिला	NZV1357912 फोटो उपलब्ध
712 निर्वाचक का नाम : मिथुन लिल्लहारे पिता का नाम: शंकरलाल गृह संख्या : 232 उम्र : 36 लिंग : पुरुष	NZV0896498 फोटो उपलब्ध	713 निर्वाचक का नाम : सावित्री बिसेन पति का नाम: शशीकांत बिसेन गृह संख्या : 232 उम्र : 36 लिंग : महिला	NZV1357813 फोटो उपलब्ध	714 निर्वाचक का नाम : दुर्गेश्वरी लिल्लहारे पति का नाम: मिथुन लिल्लहारे गृह संख्या : 232 उम्र : 31 लिंग : महिला	NZV2485860 फोटो उपलब्ध
715 निर्वाचक का नाम : प्रिया लिल्लहारे पिता का नाम: शशिकांत लिल्लहारे गृह संख्या : 232 उम्र : 22 लिंग : महिला	NZV2584118 फोटो उपलब्ध	716 निर्वाचक का नाम : प्रभुवन पटले अन्य: गुलशन पटले गृह संख्या : 233 उम्र : 61 लिंग : पुरुष	NZV2764561 फोटो उपलब्ध	717 निर्वाचक का नाम : बसन्त कुमार हरिनखेडे पिता का नाम: नल्थुलाल हरिनखेडे गृह संख्या : 233 उम्र : 50 लिंग : पुरुष	NZV1357987 फोटो उपलब्ध
718 निर्वाचक का नाम : अनिता हरिनखेडे पति का नाम: बसंत कुमार हरिनखेडे गृह संख्या : 233 उम्र : 45 लिंग : महिला	NZV1568310 फोटो उपलब्ध	719 निर्वाचक का नाम : गुलशन पटले पिता का नाम: प्रभुवन पटले गृह संख्या : 233 उम्र : 33 लिंग : पुरुष	NZV1357656 फोटो उपलब्ध	720 निर्वाचक का नाम : मुक्ता पटले पति का नाम: गुलशन पटले गृह संख्या : 233 उम्र : 31 लिंग : महिला	NZV1568146 फोटो उपलब्ध

721 निर्वाचक का नाम : गायत्री हरिनखेड़े पिता का नाम: बसंत हरिनखेड़े गृह संख्या : 233 उम्र : 22 लिंग : महिला	NZV2793826	722 निर्वाचक का नाम : शालु हरिनखेड़े पिता का नाम: बसंत हरिनखेड़े गृह संख्या : 233 उम्र : 21 लिंग : महिला	NZV2793834	723 निर्वाचक का नाम : इमला पटले पति का नाम: प्रभुवन पटले गृह संख्या : 233 उम्र : 20 लिंग : महिला	NZV2764686
724 निर्वाचक का नाम : गोल्दी हरिनखेड़े पिता का नाम: बसंत हरिनखेड़े गृह संख्या : 233 उम्र : 20 लिंग : महिला	NZV2793842	725 निर्वाचक का नाम : हिरकन पटले पति का नाम: हरिलाल पटले गृह संख्या : 233/क उम्र : 91 लिंग : महिला	NZV1568302	726 निर्वाचक का नाम : दुर्गा प्रसाद पटले पिता का नाम: हरि लाल पटले गृह संख्या : 233/क उम्र : 57 लिंग : पुरुष	NZV1568252
727 निर्वाचक का नाम : छमन पटले पति का नाम: दुर्गा प्रसाद पटले गृह संख्या : 233/क उम्र : 49 लिंग : महिला	NZV1568278	728 निर्वाचक का नाम : रीता पिछोडे पति का नाम: संजय पिछोडे गृह संख्या : 223/क उम्र : 32 लिंग : महिला	NZV1358076	729 निर्वाचक का नाम : रोहित पटले पिता का नाम: दुर्गा प्रसाद पटले गृह संख्या : 233/क उम्र : 28 लिंग : पुरुष	NZV1568286
730 निर्वाचक का नाम : मोहित पटले पिता का नाम: दुर्गा प्रसाद पटले गृह संख्या : 233/क उम्र : 26 लिंग : पुरुष	NZV1568294	731 निर्वाचक का नाम : जुगल किशोर अग्रवाल पिता का नाम: राधेश्याम अग्रवाल गृह संख्या : 234 उम्र : 69 लिंग : पुरुष	NZV2807519	732 निर्वाचक का नाम : संतोष बाई अग्रवाल पति का नाम: जुगल किशोर अग्रवाल गृह संख्या : 234 उम्र : 63 लिंग : महिला	NZV2807550
733 निर्वाचक का नाम : अमित कुमार अग्रवाल पिता का नाम: जुगल किशोर अग्रवाल गृह संख्या : 234 उम्र : 42 लिंग : पुरुष	NZV2807576	734 निर्वाचक का नाम : राजेश अग्रवाल पिता का नाम: जुगल किशोर अग्रवाल गृह संख्या : 234 उम्र : 38 लिंग : पुरुष	NZV2807683	735 निर्वाचक का नाम : माधुरी अग्रवाल पति का नाम: राजेश कुमार अग्रवाल गृह संख्या : 234 उम्र : 35 लिंग : महिला	NZV2807717
736 निर्वाचक का नाम : आंचल अग्रवाल पति का नाम: अमीत कुमार अग्रवाल गृह संख्या : 234 उम्र : 34 लिंग : महिला	NZV2807592	737 निर्वाचक का नाम : सालू शेण्डे पति का नाम: राजेश शेण्डे गृह संख्या : २३४ उम्र : 27 लिंग : महिला	NZV1641224	738 निर्वाचक का नाम : प्रियंका लिहारे पिता का नाम: विजय लिहारे गृह संख्या : 235 उम्र : 26 लिंग : महिला	NZV2201887
739 निर्वाचक का नाम : अमिता आमाडारे पति का नाम: रंगलाल आमाडारे गृह संख्या : 236 उम्र : 45 लिंग : महिला	NZV1122282	740 निर्वाचक का नाम : दिलेश्वरी नगपुरे पति का नाम: अनिल नगपुरे गृह संख्या : २३६ अ उम्र : 31 लिंग : महिला	NZV1682335	741 निर्वाचक का नाम : लीलू नगपुरे पति का नाम: बलीराम नगपुरे गृह संख्या : 236/अ उम्र : 66 लिंग : महिला	NZV1746247
742 निर्वाचक का नाम : पुनाराम नगपुरे पिता का नाम: सुकजी नगपुरे गृह संख्या : 236/अ उम्र : 56 लिंग : पुरुष	NZV1746361	743 निर्वाचक का नाम : अनिल नगपुरे पिता का नाम: पुनाराम नगपुरे गृह संख्या : 236अ उम्र : 45 लिंग : पुरुष	NZV1682517	744 निर्वाचक का नाम : दीपक नागपुरे पिता का नाम: पुनाराम नागपुरे गृह संख्या : 236/ए उम्र : 27 लिंग : पुरुष	NZV1568344
745 निर्वाचक का नाम : पूजा नगपुरे पति का नाम: दिपक नगपुरे गृह संख्या : 236/ए उम्र : 25 लिंग : महिला	NZV2586980	746 निर्वाचक का नाम : हिरन पति का नाम: लोकलाल गृह संख्या : 239/ग उम्र : 65 लिंग : महिला	NZV2347888	747 निर्वाचक का नाम : संतोषकुमार पिता का नाम: लोकलाल गृह संख्या : 239/ग उम्र : 42 लिंग : पुरुष	GNL5359310
748 निर्वाचक का नाम : बबीता पिता का नाम: लोकलाल गृह संख्या : 239/ग उम्र : 40 लिंग : महिला	GNL7010606	749 निर्वाचक का नाम : हेमलता पति का नाम: सन्तोष कुमार गृह संख्या : 239/ग उम्र : 33 लिंग : महिला	NZV1302256	750 निर्वाचक का नाम : अभय लिहारे पिता का नाम: कमलेश लिहारे गृह संख्या : 239/क उम्र : 22 लिंग : पुरुष	NZV2590172

751 निर्वाचक का नाम : कमलेश पिता का नाम: नोकराम गृह संख्या : 239/कख उम्र : 46 लिंग : पुरुष	GNL5359294 फोटो उपलब्ध	752 निर्वाचक का नाम : भाग्यता पति का नाम: राधेलाल गृह संख्या : 240 उम्र : 67 लिंग : महिला	NZV2348886 फोटो उपलब्ध	753 निर्वाचक का नाम : कृष्णकुमार पिता का नाम: राधेलाल गृह संख्या : 240 उम्र : 44 लिंग : पुरुष	GNL5359435 फोटो उपलब्ध
754 निर्वाचक का नाम : अर्चना पति का नाम: कृष्णकुमार गृह संख्या : 240 उम्र : 43 लिंग : महिला	GNL5359401 फोटो उपलब्ध	755 निर्वाचक का नाम : योगिता पति का नाम: भारत गृह संख्या : 240 उम्र : 41 लिंग : महिला	NZV1158062 फोटो उपलब्ध	756 निर्वाचक का नाम : भारत पिता का नाम: राधेलाल गृह संख्या : 240 उम्र : 40 लिंग : पुरुष	GNL6679823 फोटो उपलब्ध
757 निर्वाचक का नाम : कल्पना लिल्लहारे पिता का नाम: ब्रन्ना कुमार लिल्लहारे गृह संख्या : 240 उम्र : 22 लिंग : महिला	NZV2545648 फोटो उपलब्ध	758 निर्वाचक का नाम : विनय लिल्लहारे पिता का नाम: कृष्णा लिल्लहारे गृह संख्या : 240 उम्र : 21 लिंग : पुरुष	NZV2623692 फोटो उपलब्ध	759 निर्वाचक का नाम : ज्ञानवती पति का नाम: गोरेलाल गृह संख्या : 241/ग उम्र : 52 लिंग : महिला	NZV2347813 फोटो उपलब्ध
760 निर्वाचक का नाम : सुकचंद पिता का नाम: नारायण गृह संख्या : 241/ग उम्र : 47 लिंग : पुरुष	NZV1158070 फोटो उपलब्ध	761 निर्वाचक का नाम : इन्द्रावती बघेले पति का नाम: सुकचन्द बघेले गृह संख्या : 241/ग उम्र : 45 लिंग : महिला	NZV1357920 फोटो उपलब्ध	762 निर्वाचक का नाम : भुनेश्वर पिता का नाम: नोकराम गृह संख्या : 241/ग उम्र : 42 लिंग : पुरुष	GNL5360235 फोटो उपलब्ध
763 निर्वाचक का नाम : तुलसी बघेले पिता का नाम: सुखचंद बघेले गृह संख्या : 241/ग उम्र : 23 लिंग : महिला	NZV2587921 फोटो उपलब्ध	764 निर्वाचक का नाम : राखी बघेले पिता का नाम: सुखचंद बघेले गृह संख्या : 241/ग उम्र : 20 लिंग : महिला	NZV2859890 फोटो उपलब्ध	765 निर्वाचक का नाम : विनय बघेले पिता का नाम: सुखचंद बघेले गृह संख्या : 241/ग उम्र : 19 लिंग : पुरुष	NZV2859072 फोटो उपलब्ध
766 निर्वाचक का नाम : प्रियंका बघेले पिता का नाम: सुखचंद बघेले गृह संख्या : 241/ग उम्र : 24 लिंग : महिला	NZV2201838 फोटो उपलब्ध	767 निर्वाचक का नाम : मनोहर पिता का नाम: कुवरलाल गृह संख्या : 241/क उम्र : 56 लिंग : पुरुष	NZV2327286 फोटो उपलब्ध	768 निर्वाचक का नाम : प्रमिला पति का नाम: मनोहर गृह संख्या : 241/क उम्र : 52 लिंग : महिला	NZV2426435 फोटो उपलब्ध
769 निर्वाचक का नाम : उर्मिला पति का नाम: उमाशंकर गृह संख्या : 241/क उम्र : 49 लिंग : महिला	NZV2347862 फोटो उपलब्ध	770 निर्वाचक का नाम : विपिन पिता का नाम: कुवरलाल गृह संख्या : 241/क उम्र : 48 लिंग : पुरुष	NZV2347854 फोटो उपलब्ध	771 निर्वाचक का नाम : दिपमाला पति का नाम: विपिन गृह संख्या : 241/क उम्र : 44 लिंग : महिला	GNL6679807 फोटो उपलब्ध
772 निर्वाचक का नाम : अरुण लिल्लहारे पिता का नाम: मनोहर लिल्लहारे गृह संख्या : 241/क उम्र : 35 लिंग : पुरुष	NZV1568153 फोटो उपलब्ध	773 निर्वाचक का नाम : अनुप पिता का नाम: मनोहर गृह संख्या : 241/क उम्र : 31 लिंग : पुरुष	NZV1158278 फोटो उपलब्ध	774 निर्वाचक का नाम : दिव्या लिल्लहारे पिता का नाम: विपिन लिल्लहारे गृह संख्या : 241/क उम्र : 22 लिंग : महिला	NZV2621050 फोटो उपलब्ध
775 निर्वाचक का नाम : दिव्यान्श लिल्लहारे पिता का नाम: विपिन लिल्लहारे गृह संख्या : 241/क उम्र : 21 लिंग : पुरुष	NZV2668671 फोटो उपलब्ध	776 निर्वाचक का नाम : इसबलाल लिल्लहारे पिता का नाम: दुर्गाजी गृह संख्या : 241/ख उम्र : 71 लिंग : पुरुष	NZV2327260 फोटो उपलब्ध	777 निर्वाचक का नाम : यैसुला पति का नाम: सदाराम गृह संख्या : 241/ख उम्र : 62 लिंग : महिला	NZV2347847 फोटो उपलब्ध
778 निर्वाचक का नाम : सुनील लिल्लहारे पिता का नाम: इसबलाल गृह संख्या : 241/ख उम्र : 43 लिंग : पुरुष	GNL5359278 फोटो उपलब्ध	779 निर्वाचक का नाम : हेमा लिल्लहारे पति का नाम: सुनील गृह संख्या : 241/ख उम्र : 40 लिंग : महिला	NZV0642462 फोटो उपलब्ध	780 निर्वाचक का नाम : गरिमा लिल्लहारे पिता का नाम: सुनील लिल्लहारे गृह संख्या : 241/ख उम्र : 18 लिंग : महिला	NZV2910206 फोटो उपलब्ध

781	NZV2347805	निर्वाचक का नाम : मोहन बसेने पिता का नाम: कन्हैया गृह संख्या : 242 उम्र : 59 लिंग : पुरुष	782	NZV2347797	निर्वाचक का नाम : दशवन्ती पति का नाम: मोहन गृह संख्या : 242 उम्र : 53 लिंग : महिला	783	NZV2342574	निर्वाचक का नाम : सोहनलाल बसेने पिता का नाम: कन्हैया बसेने गृह संख्या : 242 उम्र : 49 लिंग : पुरुष
784	GNL5359237	निर्वाचक का नाम : रेखा पति का नाम: सोहन गृह संख्या : 242 उम्र : 45 लिंग : महिला	785	GNL5360219	निर्वाचक का नाम : धरमलाल पिता का नाम: कन्हैया गृह संख्या : 242 उम्र : 42 लिंग : पुरुष	786	NZV1293422	निर्वाचक का नाम : भुमिका बसेने पति का नाम: धरमलाल बसेने गृह संख्या : 242 उम्र : 41 लिंग : महिला
787	NZV2792653	निर्वाचक का नाम : योगेश्वरी बसेने पिता का नाम: मोहनलाल बसेने गृह संख्या : 242 उम्र : 33 लिंग : महिला	788	NZV1568161	निर्वाचक का नाम : सिरसागर बसेने पिता का नाम: मोहनलाल बसेने गृह संख्या : 242 उम्र : 31 लिंग : पुरुष	789	NZV2792968	निर्वाचक का नाम : सुहानी बसेने पति का नाम: सिरसागर बसेने गृह संख्या : 242 उम्र : 20 लिंग : महिला
790	GNL5360144	निर्वाचक का नाम : अशोक पिता का नाम: दिनाजी गृह संख्या : 243 उम्र : 47 लिंग : पुरुष	791	GNL5359179	निर्वाचक का नाम : सविता पति का नाम: अशोक गृह संख्या : 243 उम्र : 44 लिंग : महिला	792	NZV1641216	निर्वाचक का नाम : राजेश शेण्डे पिता का नाम: दिनाजी शेण्डे गृह संख्या : २४३ उम्र : 39 लिंग : पुरुष
793	GNL6819684	निर्वाचक का नाम : सुरेश पिता का नाम: दिनाजी गृह संख्या : 243 उम्र : 38 लिंग : पुरुष	794	NZV1158096	निर्वाचक का नाम : अनिता शेन्डे पति का नाम: सुरेश शेन्डे गृह संख्या : 243 उम्र : 33 लिंग : महिला	795	NZV2347789	निर्वाचक का नाम : बैनबाई पति का नाम: भरतलाल गृह संख्या : 244 उम्र : 61 लिंग : महिला
796	GNL5359526	निर्वाचक का नाम : युगलकिशोर पिता का नाम: भरतलाल गृह संख्या : 244 उम्र : 48 लिंग : पुरुष	797	GNL5359500	निर्वाचक का नाम : हरदेश पिता का नाम: भरतलाल गृह संख्या : 244 उम्र : 45 लिंग : पुरुष	798	GNL5359518	निर्वाचक का नाम : हेमलता पति का नाम: युगलकिशोर गृह संख्या : 244 उम्र : 42 लिंग : महिला
799	NZV1204650	निर्वाचक का नाम : पुष्पा बिसेन पति का नाम: हरदेश बिसेन गृह संख्या : 244 उम्र : 42 लिंग : महिला	800	NZV0835694	निर्वाचक का नाम : राजेश पिता का नाम: गोरेलाल गृह संख्या : 244 उम्र : 37 लिंग : पुरुष	801	NZV0923839	निर्वाचक का नाम : सुरेश पिता का नाम: गोरेलाल गृह संख्या : 244 उम्र : 35 लिंग : पुरुष
802	NZV1568187	निर्वाचक का नाम : संगीता लिल्हारे पति का नाम: राजेश लिल्हारे गृह संख्या : 244 उम्र : 33 लिंग : महिला	803	NZV2476505	निर्वाचक का नाम : सुरभी लिल्हारे पति का नाम: सुरेश लिल्हारे गृह संख्या : 244 उम्र : 25 लिंग : महिला	804	NZV2623668	निर्वाचक का नाम : रोहित बिसेन पिता का नाम: युगल किशोर बिसेन गृह संख्या : 244 उम्र : 22 लिंग : पुरुष
805	NZV1903392	निर्वाचक का नाम : प्रकाश जामरे पिता का नाम: सरूप जामरे गृह संख्या : 244/1 उम्र : 54 लिंग : पुरुष	806	NZV1861673	निर्वाचक का नाम : सुषमा जामरे पति का नाम: प्रकाश जामरे गृह संख्या : 244/1 उम्र : 50 लिंग : महिला	807	NZV2347771	निर्वाचक का नाम : कलीबाई पति का नाम: शोभाराम गृह संख्या : 244/क उम्र : 71 लिंग : महिला
808	GNL5359104	निर्वाचक का नाम : लक्ष्मीचंद पिता का नाम: शोभाराम गृह संख्या : 244/क उम्र : 40 लिंग : पुरुष	809	GNL7011141	निर्वाचक का नाम : रेखा पति का नाम: लक्ष्मीचंद गृह संख्या : 244/क उम्र : 37 लिंग : महिला	810	NZV2856573	निर्वाचक का नाम : तुषार शेण्डे पिता का नाम: लक्ष्मीचंद शेण्डे गृह संख्या : 244/क उम्र : 19 लिंग : पुरुष

811 निर्वाचक का नाम : राजकुमार पिता का नाम: सदाराम गृह संख्या : 244/ख उम्र : 41 लिंग : पुरुष	GNL5359302 फोटो उपलब्ध	812 निर्वाचक का नाम : अजय पिता का नाम: सदाराम गृह संख्या : 244/ख उम्र : 37 लिंग : पुरुष	GNL6819452 फोटो उपलब्ध	813 निर्वाचक का नाम : रविकुमार पिता का नाम: सदाराम गृह संख्या : 244/ख उम्र : 35 लिंग : पुरुष	NZV1075373 फोटो उपलब्ध
814 निर्वाचक का नाम : लक्ष्मी पति का नाम: अजय गृह संख्या : 244/ख उम्र : 35 लिंग : महिला	NZV1075357 फोटो उपलब्ध	815 निर्वाचक का नाम : सुनिता पति का नाम: राजकुमार गृह संख्या : 244/ख उम्र : 34 लिंग : महिला	NZV1075365 फोटो उपलब्ध	816 निर्वाचक का नाम : ज्ञानवती पति का नाम: पुनाराम गृह संख्या : 245/क उम्र : 51 लिंग : महिला	GNL6542179 फोटो उपलब्ध
817 निर्वाचक का नाम : सतीस पिछोडे पिता का नाम: पुनाराम पिछोडे गृह संख्या : 245/क उम्र : 30 लिंग : पुरुष	NZV1246834 फोटो उपलब्ध	818 निर्वाचक का नाम : कविता पिछोडे पति का नाम: सतीस पिछोडे गृह संख्या : 245/क उम्र : 28 लिंग : महिला	NZV2606721 फोटो उपलब्ध	819 निर्वाचक का नाम : ईवलकिशोर पिछोडे पिता का नाम: लिखनलाल पिछोडे गृह संख्या : 245/ख उम्र : 45 लिंग : पुरुष	GNL6721831 फोटो उपलब्ध
820 निर्वाचक का नाम : अनिता पिछोडे पति का नाम: सुगलकिशोर पिछोडे गृह संख्या : 245/ख उम्र : 39 लिंग : महिला	GNL7011133 फोटो उपलब्ध	821 निर्वाचक का नाम : कौतिका पति का नाम: लालचंद गृह संख्या : 246 उम्र : 59 लिंग : महिला	NZV2347748 फोटो उपलब्ध	822 निर्वाचक का नाम : रामेश्वर पिछोडे पिता का नाम: लालचंद पिछोडे गृह संख्या : 246 उम्र : 35 लिंग : पुरुष	NZV1158286 फोटो उपलब्ध
823 निर्वाचक का नाम : पुनीता पिछोडे पति का नाम: रामेश्वर पिछोडे गृह संख्या : 246 उम्र : 31 लिंग : महिला	NZV1357599 फोटो उपलब्ध	824 निर्वाचक का नाम : रविकुमार पिछोडे पिता का नाम: लालचंद पिछोडे गृह संख्या : 246 उम्र : 31 लिंग : पुरुष	NZV1204684 फोटो उपलब्ध	825 निर्वाचक का नाम : एशोरा पति का नाम: शिवशंकर गृह संख्या : 246/ग उम्र : 55 लिंग : महिला	NZV2347730 फोटो उपलब्ध
826 निर्वाचक का नाम : किरण पति का नाम: कमलेश गृह संख्या : 246/क उम्र : 45 लिंग : महिला	GNL5359799 फोटो उपलब्ध	827 निर्वाचक का नाम : घनश्याम पिता का नाम: शिवशंकर गृह संख्या : 246/ख उम्र : 38 लिंग : पुरुष	NZV0923755 फोटो उपलब्ध	828 निर्वाचक का नाम : अमरवन्ती पति का नाम: भूनेश्वर गृह संख्या : 246/ख उम्र : 38 लिंग : महिला	NZV0923748 फोटो उपलब्ध
829 निर्वाचक का नाम : अंजु लिल्लारे पति का नाम: धनश्याम लिल्लारे गृह संख्या : 246/ख उम्र : 36 लिंग : महिला	NZV1158112 फोटो उपलब्ध	830 निर्वाचक का नाम : कृष्णकुमार पिता का नाम: शिवशंकर गृह संख्या : 246/ख उम्र : 34 लिंग : पुरुष	NZV0923763 फोटो उपलब्ध	831 निर्वाचक का नाम : इंद्रा लिल्लारे पति का नाम: कृष्ण कुमार लिल्लारे गृह संख्या : 246/ख उम्र : 31 लिंग : महिला	NZV2476489 फोटो उपलब्ध
832 निर्वाचक का नाम : गंगाराम पिता का नाम: नारायण गृह संख्या : 247 उम्र : 54 लिंग : पुरुष	NZV2347714 फोटो उपलब्ध	833 निर्वाचक का नाम : सीता पति का नाम: गंगाराम गृह संख्या : 247 उम्र : 52 लिंग : महिला	NZV2347706 फोटो उपलब्ध	834 निर्वाचक का नाम : शोभाराम पिता का नाम: नारायण गृह संख्या : 247 उम्र : 51 लिंग : पुरुष	NZV2347722 फोटो उपलब्ध
835 निर्वाचक का नाम : चित्ररेखा पति का नाम: शोभाराम गृह संख्या : 247 उम्र : 48 लिंग : महिला	GNL6542096 फोटो उपलब्ध	836 निर्वाचक का नाम : दोहाराम पिता का नाम: नारायण गृह संख्या : 247 उम्र : 47 लिंग : पुरुष	NZV2327385 फोटो उपलब्ध	837 निर्वाचक का नाम : नितु पति का नाम: दोहाराम गृह संख्या : 247 उम्र : 47 लिंग : महिला	GNL7052517 फोटो उपलब्ध
838 निर्वाचक का नाम : कृष्ण कुमार पटले माता का नाम: चित्ररेखा पटले गृह संख्या : 247 उम्र : 32 लिंग : पुरुष	NZV2201812 फोटो उपलब्ध	839 निर्वाचक का नाम : विरेन्द्र लिल्लारे पिता का नाम: गंगाराम लिल्लारे गृह संख्या : 247 उम्र : 30 लिंग : पुरुष	NZV1293448 फोटो उपलब्ध	840 निर्वाचक का नाम : शुभम पटले पिता का नाम: दोहाराम पटले गृह संख्या : 247 उम्र : 28 लिंग : पुरुष	NZV1669951 फोटो उपलब्ध

841 निर्वाचक का नाम : सुनिता पिता का नाम: गंगाराम गृह संख्या : 247 उम्र : 28 लिंग : महिला	NZV1441336 फोटो उपलब्ध	842 निर्वाचक का नाम : कविता पटले पति का नाम: कृष्ण कुमार पटले गृह संख्या : 247 उम्र : 26 लिंग : महिला	NZV2201804 फोटो उपलब्ध	843 निर्वाचक का नाम : राहुल कुमार पाटले पिता का नाम: शोभाराम गृह संख्या : 247 उम्र : 23 लिंग : पुरुष	NZV2552974 फोटो उपलब्ध
844 निर्वाचक का नाम : काजल पटले पिता का नाम: सोभाराम पटले गृह संख्या : 247 उम्र : 21 लिंग : महिला	NZV2659894 फोटो उपलब्ध	845 निर्वाचक का नाम : बलप्रसाद लिहारे पिता का नाम: नाठ्या लिहारे गृह संख्या : 248/ख उम्र : 57 लिंग : पुरुष	GNL6865141 फोटो उपलब्ध	846 निर्वाचक का नाम : कमला लिहारे पति का नाम: बलप्रसाद लिहारे गृह संख्या : 248/ख उम्र : 50 लिंग : महिला	NZV1246842 फोटो उपलब्ध
847 निर्वाचक का नाम : रमाकान्त लिहारे पिता का नाम: बालप्रसाद लिहारे गृह संख्या : 248/ख उम्र : 27 लिंग : पुरुष	NZV1568195 फोटो उपलब्ध	848 निर्वाचक का नाम : तानसिंह पिता का नाम: बृजलाल गृह संख्या : 249 उम्र : 57 लिंग : पुरुष	NZV2347672 फोटो उपलब्ध	849 निर्वाचक का नाम : सुशील पिता का नाम: रामचरण गृह संख्या : 249 उम्र : 54 लिंग : पुरुष	NZV2426401 फोटो उपलब्ध
850 निर्वाचक का नाम : अशोक पिता का नाम: बृजलाल गृह संख्या : 249 उम्र : 51 लिंग : पुरुष	NZV2347664 फोटो उपलब्ध	851 निर्वाचक का नाम : सविता पति का नाम: सुशील गृह संख्या : 249 उम्र : 50 लिंग : महिला	NZV2426385 फोटो उपलब्ध	852 निर्वाचक का नाम : डुनेश्वरी लिहारे पति का नाम: अशोक लिहारे गृह संख्या : 249 उम्र : 46 लिंग : महिला	GNL7052814 फोटो उपलब्ध
853 निर्वाचक का नाम : सुनिता पति का नाम: विजय गृह संख्या : 249 उम्र : 45 लिंग : महिला	GNL6721955 फोटो उपलब्ध	854 निर्वाचक का नाम : राकेश पिता का नाम: तानसिंह गृह संख्या : 249 उम्र : 31 लिंग : पुरुष	NZV1158138 फोटो उपलब्ध	855 निर्वाचक का नाम : तेजेश्वर पटले पिता का नाम: सुशील पटले गृह संख्या : 249 उम्र : 29 लिंग : पुरुष	NZV1357615 फोटो उपलब्ध
856 निर्वाचक का नाम : रवींद्र लिहारे पिता का नाम: अशोक लिहारे गृह संख्या : 249 उम्र : 26 लिंग : पुरुष	NZV1610807 फोटो उपलब्ध	857 निर्वाचक का नाम : मनीषा लिहारे पति का नाम: राकेश लिहारे गृह संख्या : 249 उम्र : 24 लिंग : महिला	NZV2904118 फोटो उपलब्ध	858 निर्वाचक का नाम : त्रिवेणी पति का नाम: सोहनलाल गृह संख्या : 249/ख उम्र : 57 लिंग : महिला	NZV2342541 फोटो उपलब्ध
859 निर्वाचक का नाम : रविशंकर पिता का नाम: सोहनलाल गृह संख्या : 249/ख उम्र : 41 लिंग : पुरुष	GNL5360573 फोटो उपलब्ध	860 निर्वाचक का नाम : सुनिता पटले पति का नाम: रविशंकर पटले गृह संख्या : 249/ख उम्र : 40 लिंग : महिला	NZV1357623 फोटो उपलब्ध	861 निर्वाचक का नाम : लक्ष्मी पति का नाम: दुवाराम गृह संख्या : 250 उम्र : 50 लिंग : महिला	NZV2347656 फोटो उपलब्ध
862 निर्वाचक का नाम : रमाबाई पिता का नाम: प्रभुलाल गृह संख्या : 250 उम्र : 49 लिंग : महिला	GNL5360706 फोटो उपलब्ध	863 निर्वाचक का नाम : शिवप्रसाद पिता का नाम: प्रभुलाल गृह संख्या : 250 उम्र : 41 लिंग : पुरुष	GNL5360532 फोटो उपलब्ध	864 निर्वाचक का नाम : पुखराज सिंह लिहारे पिता का नाम: मधुप्रसाद लिहारे गृह संख्या : 250 उम्र : 38 लिंग : पुरुष	NZV1075332 फोटो उपलब्ध
865 निर्वाचक का नाम : कीर्ति लिहारे पति का नाम: पुखराज सिंह लिहारे गृह संख्या : 250 उम्र : 32 लिंग : महिला	NZV2785871 फोटो उपलब्ध	866 निर्वाचक का नाम : ज्योति राऊत पति का नाम: शिवप्रसाद राऊत गृह संख्या : 250 उम्र : 29 लिंग : महिला	NZV1568229 फोटो उपलब्ध	867 निर्वाचक का नाम : कंचन लिहारे पति का नाम: जसराज लिहारे गृह संख्या : 250 उम्र : 24 लिंग : महिला	NZV2743672 फोटो उपलब्ध
868 निर्वाचक का नाम : कंडरिन पति का नाम: उम्मेदलाल गृह संख्या : 250/क उम्र : 64 लिंग : महिला	NZV0700674 फोटो उपलब्ध	869 निर्वाचक का नाम : सीता लिहारे पति का नाम: रंगलाल लिहारे गृह संख्या : 250/क उम्र : 61 लिंग : महिला	NZV1761949 फोटो उपलब्ध	870 निर्वाचक का नाम : गजानन्द लिहारे पिता का नाम: उम्मेदलाल लिहारे गृह संख्या : 250/क उम्र : 41 लिंग : पुरुष	NZV1075431 फोटो उपलब्ध

871	NZV0700682	निर्वाचक का नाम : खिलवंती पति का नाम: गजानंद गृह संख्या : 250/क उम्र : 40 लिंग : महिला	फोटो उपलब्ध	872	NZV1761931	निर्वाचक का नाम : योगेश लिल्हारे पिता का नाम: रंगलाल लिल्हारे गृह संख्या : 250/क उम्र : 39 लिंग : पुरुष	फोटो उपलब्ध	873	NZV1641208	निर्वाचक का नाम : शिवप्रसाद राउत पिता का नाम: प्रेमलाल राउत गृह संख्या : २५०/क उम्र : 33 लिंग : पुरुष	फोटो उपलब्ध
874	NZV1762095	निर्वाचक का नाम : ललिता लिल्हारे पति का नाम: योगेश लिल्हारे गृह संख्या : 250/क उम्र : 32 लिंग : महिला	फोटो उपलब्ध	875	NZV2347573	निर्वाचक का नाम : उर्मिला पति का नाम: सुकुन्द गृह संख्या : 251 उम्र : 54 लिंग : महिला	फोटो उपलब्ध	876	NZV0896415	निर्वाचक का नाम : भूमेश्वरी पति का नाम: तानसिंह गृह संख्या : 251 उम्र : 52 लिंग : महिला	फोटो उपलब्ध
877	GNL6721963	निर्वाचक का नाम : विजय पिता का नाम: ब्रजलाल गृह संख्या : 251 उम्र : 47 लिंग : पुरुष	फोटो उपलब्ध	878	NZV0923821	निर्वाचक का नाम : संतोष पिता का नाम: तानसिंह गृह संख्या : 251 उम्र : 36 लिंग : पुरुष	फोटो उपलब्ध	879	NZV2201903	निर्वाचक का नाम : मोनिका लिल्हारे पति का नाम: संतोष लिल्हारे गृह संख्या : 251 उम्र : 35 लिंग : महिला	फोटो उपलब्ध
880	NZV1682426	निर्वाचक का नाम : अर्पणा लिल्हारे पिता का नाम: सुकुन्द प्रसाद लिल्हारे गृह संख्या : 251 उम्र : 34 लिंग : महिला	फोटो उपलब्ध	881	NZV1357631	निर्वाचक का नाम : निशा लिल्हारे पिता का नाम: सुकुन्द प्रसाद लिल्हारे गृह संख्या : 251 उम्र : 29 लिंग : महिला	फोटो उपलब्ध	882	NZV1612068	निर्वाचक का नाम : अजय लिल्हारे पिता का नाम: विजय लिल्हारे गृह संख्या : 251 उम्र : 27 लिंग : पुरुष	फोटो उपलब्ध
883	GNL6542724	निर्वाचक का नाम : मोहनलाल मस्करे पिता का नाम: मंगया मस्करे गृह संख्या : 252/क उम्र : 65 लिंग : पुरुष	फोटो उपलब्ध	884	NZV2347581	निर्वाचक का नाम : ममता पति का नाम: मोहन गृह संख्या : 252/क उम्र : 60 लिंग : महिला	फोटो उपलब्ध	885	NZV1075381	निर्वाचक का नाम : गणेशलाल मस्करे पिता का नाम: मोहनलाल मस्करे गृह संख्या : 252/क उम्र : 35 लिंग : पुरुष	फोटो उपलब्ध
886	NZV1075399	निर्वाचक का नाम : प्रेमलता मस्करे पति का नाम: गणेश मस्करे गृह संख्या : 252/क उम्र : 34 लिंग : महिला	फोटो उपलब्ध	887	NZV1075407	निर्वाचक का नाम : दिनेश मस्करे पिता का नाम: मोहन मस्करे गृह संख्या : 252/क उम्र : 31 लिंग : पुरुष	फोटो उपलब्ध	888	NZV2876852	निर्वाचक का नाम : आरती मस्करे पति का नाम: दिनेश मस्करे गृह संख्या : 252/क उम्र : 25 लिंग : महिला	फोटो उपलब्ध
889	NZV2342533	निर्वाचक का नाम : रेखलाल पिता का नाम: मंगर्या गृह संख्या : 252/ख उम्र : 77 लिंग : पुरुष	फोटो उपलब्ध	890	NZV2431146	निर्वाचक का नाम : रमेश पिता का नाम: रेखलाल गृह संख्या : 252/ख उम्र : 55 लिंग : पुरुष	फोटो उपलब्ध	891	NZV2347615	निर्वाचक का नाम : महेश पिता का नाम: रेखलाल गृह संख्या : 252/ख उम्र : 47 लिंग : पुरुष	फोटो उपलब्ध
892	GNL6722060	निर्वाचक का नाम : माधुरी पति का नाम: महेश गृह संख्या : 252/ख उम्र : 44 लिंग : महिला	फोटो उपलब्ध	893	NZV0642520	निर्वाचक का नाम : अमित पिता का नाम: रमेश गृह संख्या : 252/ख उम्र : 39 लिंग : पुरुष	फोटो उपलब्ध	894	NZV1682459	निर्वाचक का नाम : जागृति मस्करे पति का नाम: अमित मस्करे गृह संख्या : 252/ख उम्र : 32 लिंग : महिला	फोटो उपलब्ध
895	NZV2623767	निर्वाचक का नाम : मिताली मस्करे पिता का नाम: महेश मस्करे गृह संख्या : 252/ख उम्र : 22 लिंग : महिला	फोटो उपलब्ध	896	NZV2684884	निर्वाचक का नाम : मोहित मस्करे पिता का नाम: महेश मस्करे गृह संख्या : 252/ख उम्र : 20 लिंग : पुरुष	फोटो उपलब्ध	897	NZV2347623	निर्वाचक का नाम : शोभाराम पिता का नाम: लिक्खन गृह संख्या : 253 उम्र : 61 लिंग : पुरुष	फोटो उपलब्ध
898	NZV2347631	निर्वाचक का नाम : सुकवन्ता पति का नाम: शोभाराम गृह संख्या : 253 उम्र : 57 लिंग : महिला	फोटो उपलब्ध	899	NZV2347649	निर्वाचक का नाम : रामेश्वर पिता का नाम: लिक्खन गृह संख्या : 253 उम्र : 53 लिंग : पुरुष	फोटो उपलब्ध	900	GNL5360227	निर्वाचक का नाम : ललिता पटले पति का नाम: रामेश्वर गृह संख्या : 253 उम्र : 49 लिंग : महिला	फोटो उपलब्ध

901 निर्वाचक का नाम : लक्ष्मी पति का नाम: अशोक गृह संख्या : 253 उम्र : 47 लिंग : महिला	NZV2347482 फोटो उपलब्ध	902 निर्वाचक का नाम : संजय पटले पिता का नाम: रामेश्वर पटले गृह संख्या : 253 उम्र : 27 लिंग : पुरुष	NZV1746387 फोटो उपलब्ध	903 निर्वाचक का नाम : मुकेश पिता का नाम: शोभाराम गृह संख्या : 253/क उम्र : 42 लिंग : पुरुष	GNL6679971 फोटो उपलब्ध
904 निर्वाचक का नाम : रीतु पटले पति का नाम: मुकेश पटले गृह संख्या : 253/क उम्र : 38 लिंग : महिला	NZV1204668 फोटो उपलब्ध	905 निर्वाचक का नाम : मीरा बिसेन पति का नाम: शिवचरण बिसेन गृह संख्या : 253/ख उम्र : 58 लिंग : महिला	NZV1158195 फोटो उपलब्ध	906 निर्वाचक का नाम : जितेन्द्र बिसेन पिता का नाम: शिवचरण गृह संख्या : 253/ख उम्र : 40 लिंग : पुरुष	NZV1158211 फोटो उपलब्ध
907 निर्वाचक का नाम : महेन्द्र बिसेन पिता का नाम: शिवचरण बिसेन गृह संख्या : 253/ख उम्र : 36 लिंग : पुरुष	NZV1158237 फोटो उपलब्ध	908 निर्वाचक का नाम : अनिता बिसेन पिता का नाम: शिवचरण बिसेन गृह संख्या : 253/ख उम्र : 32 लिंग : महिला	NZV1158229 फोटो उपलब्ध	909 निर्वाचक का नाम : नरेंद्र बिसेन पिता का नाम: शिवचरण बिसेन गृह संख्या : 253/ख उम्र : 28 लिंग : पुरुष	NZV1745983 फोटो उपलब्ध
910 निर्वाचक का नाम : धूपता पति का नाम: जगलाल गृह संख्या : 254 उम्र : 89 लिंग : महिला	NZV2347490 फोटो उपलब्ध	911 निर्वाचक का नाम : बिसन पिता का नाम: जगलाल गृह संख्या : 254 उम्र : 62 लिंग : पुरुष	NZV2342582 फोटो उपलब्ध	912 निर्वाचक का नाम : बारन पति का नाम: बिसन गृह संख्या : 254 उम्र : 56 लिंग : महिला	NZV2342525 फोटो उपलब्ध
913 निर्वाचक का नाम : रोशनलाल पिता का नाम: जगलाल गृह संख्या : 254 उम्र : 55 लिंग : पुरुष	NZV2342491 फोटो उपलब्ध	914 निर्वाचक का नाम : कारन पति का नाम: रोशनलाल गृह संख्या : 254 उम्र : 51 लिंग : महिला	NZV2342483 फोटो उपलब्ध	915 निर्वाचक का नाम : राजेश नेवारे पिता का नाम: बिसन नेवारे गृह संख्या : 254 उम्र : 39 लिंग : पुरुष	NZV1075480 फोटो उपलब्ध
916 निर्वाचक का नाम : गीता नेवारे पति का नाम: राजेश नेवारे गृह संख्या : 254 उम्र : 38 लिंग : महिला	NZV1075456 फोटो उपलब्ध	917 निर्वाचक का नाम : दीपक नेवारे पिता का नाम: बिसन नेवारे गृह संख्या : 254 उम्र : 36 लिंग : पुरुष	NZV1075472 फोटो उपलब्ध	918 निर्वाचक का नाम : शान्ता नेवारे पति का नाम: दिपक नेवारे गृह संख्या : 254 उम्र : 30 लिंग : महिला	NZV1568245 फोटो उपलब्ध
919 निर्वाचक का नाम : देवकन पति का नाम: कुवरलाल गृह संख्या : 255 उम्र : 56 लिंग : महिला	NZV2347508 फोटो उपलब्ध	920 निर्वाचक का नाम : कुवरलाल पिता का नाम: पानू गृह संख्या : 255 उम्र : 50 लिंग : पुरुष	NZV2347516 फोटो उपलब्ध	921 निर्वाचक का नाम : लक्ष्मीप्रसाद पिता का नाम: कुर्वरलाल गृह संख्या : 255 उम्र : 39 लिंग : पुरुष	NZV0642488 फोटो उपलब्ध
922 निर्वाचक का नाम : प्रदीप पिता का नाम: कुर्वरलाल गृह संख्या : 255 उम्र : 37 लिंग : पुरुष	NZV0642496 फोटो उपलब्ध	923 निर्वाचक का नाम : जयदेव पिता का नाम: कुर्वरलाल गृह संख्या : 255 उम्र : 36 लिंग : पुरुष	NZV0642504 फोटो उपलब्ध	924 निर्वाचक का नाम : रंजिता पति का नाम: लक्ष्मीप्रसाद गृह संख्या : 255 उम्र : 35 लिंग : महिला	NZV1158245 फोटो उपलब्ध
925 निर्वाचक का नाम : चम्पा आमाडारे पति का नाम: जयदेव आमाडारे गृह संख्या : 255 उम्र : 34 लिंग : महिला	NZV1122324 फोटो उपलब्ध	926 निर्वाचक का नाम : वर्षा आमाडारे पति का नाम: प्रदीप आमाडारे गृह संख्या : 255 उम्र : 32 लिंग : महिला	NZV1358084 फोटो उपलब्ध	927 निर्वाचक का नाम : दुर्गा आमाडारे पिता का नाम: कुंवरलाल आमाडारे गृह संख्या : 255 उम्र : 28 लिंग : पुरुष	NZV1568369 फोटो उपलब्ध
928 निर्वाचक का नाम : रुपा आमदारे पति का नाम: दुर्गा आमाडारे गृह संख्या : 255 उम्र : 24 लिंग : महिला	NZV2552966 फोटो उपलब्ध	929 निर्वाचक का नाम : रोशनलाल पिता का नाम: जगलाल गृह संख्या : 256 उम्र : 55 लिंग : पुरुष	NZV2347524 फोटो उपलब्ध	930 निर्वाचक का नाम : गंगा पति का नाम: रोशनलाल गृह संख्या : 256 उम्र : 51 लिंग : महिला	NZV2347532 फोटो उपलब्ध

931 निर्वाचक का नाम : कृष्णकुमार मस्करे पिता का नाम: रोशनलाल गृह संख्या : 256 उम्र : 33 लिंग : पुरुष	NZV1075423 फोटो उपलब्ध	932 निर्वाचक का नाम : पुजा मस्करे पति का नाम: कृष्णकुमार मस्करे गृह संख्या : २५६ उम्र : 31 लिंग : महिला	NZV1641232 फोटो उपलब्ध	933 निर्वाचक का नाम : सुनिल मस्करे पिता का नाम: रोशनलाल मस्करे गृह संख्या : 256 उम्र : 29 लिंग : पुरुष	NZV1357789 फोटो उपलब्ध
934 निर्वाचक का नाम : खीलेश्वरी मस्करे पति का नाम: सुनिल मस्करे गृह संख्या : 256 उम्र : 24 लिंग : महिला	NZV2855260 फोटो उपलब्ध	# 935 निर्वाचक का नाम : पितमलाल लिल्हारे पिता का नाम: सुग्रीव लिल्हारे गृह संख्या : 230/क उम्र : 62 लिंग : पुरुष	NZV2347540 फोटो उपलब्ध	936 निर्वाचक का नाम : शीला पति का नाम: बिरज गृह संख्या : 257/क उम्र : 47 लिंग : महिला	NZV2347557 फोटो उपलब्ध
937 निर्वाचक का नाम : खिलावन आमाडारे पिता का नाम: सुरजलाल आमाडारे गृह संख्या : 257/ख उम्र : 39 लिंग : पुरुष	NZV1682509 फोटो उपलब्ध	938 निर्वाचक का नाम : दिलीप आमाडारे पिता का नाम: बृजलाल आमाडारे गृह संख्या : 257/क उम्र : 32 लिंग : पुरुष	NZV1357797 फोटो उपलब्ध	939 निर्वाचक का नाम : योगेश आमाडारे पिता का नाम: बृजलाल आमाडारे गृह संख्या : 257/क उम्र : 30 लिंग : पुरुष	NZV1762004 फोटो उपलब्ध
940 निर्वाचक का नाम : सुमिन आमाडारे पिता का नाम: बृजलाल आमाडारे गृह संख्या : 257/क उम्र : 27 लिंग : पुरुष	NZV1745892 फोटो उपलब्ध	941 निर्वाचक का नाम : अरूणा आमाडारे पति का नाम: दिलीप आमाडारे गृह संख्या : 257/क उम्र : 27 लिंग : महिला	NZV1745900 फोटो उपलब्ध	942 निर्वाचक का नाम : मुकेश आमाडारे पिता का नाम: सुरज आमाडारे गृह संख्या : 257/क उम्र : 26 लिंग : पुरुष	NZV1745850 फोटो उपलब्ध
943 निर्वाचक का नाम : सीता आमाडारे पिता का नाम: बृजलाल आमाडारे गृह संख्या : 257/क उम्र : 26 लिंग : महिला	NZV1745876 फोटो उपलब्ध	944 निर्वाचक का नाम : रंजना आमाडारे पति का नाम: योगेश आमाडारे गृह संख्या : 257/क उम्र : 25 लिंग : महिला	NZV2799633 फोटो उपलब्ध	945 निर्वाचक का नाम : सुरज पिता का नाम: पानू गृह संख्या : 257/ख उम्र : 54 लिंग : पुरुष	NZV2342475 फोटो उपलब्ध
946 निर्वाचक का नाम : उरमिला पति का नाम: सुरज गृह संख्या : 257/ख उम्र : 52 लिंग : महिला	NZV2342467 फोटो उपलब्ध	947 निर्वाचक का नाम : गीता पिता का नाम: सुरज गृह संख्या : 257/ख उम्र : 33 लिंग : महिला	NZV1158252 फोटो उपलब्ध	948 निर्वाचक का नाम : रूपदास मस्करे पिता का नाम: जुगल मस्करे गृह संख्या : 258 उम्र : 53 लिंग : पुरुष	NZV1593839 फोटो उपलब्ध
949 निर्वाचक का नाम : ममता मस्करे पति का नाम: रूपदास मस्करे गृह संख्या : 258 उम्र : 44 लिंग : महिला	NZV1593847 फोटो उपलब्ध	950 निर्वाचक का नाम : अंजली मस्करे पिता का नाम: रूपदास मस्करे गृह संख्या : 258 उम्र : 26 लिंग : महिला	NZV1593821 फोटो उपलब्ध	951 निर्वाचक का नाम : अभय मस्करे पिता का नाम: रूपदास मस्करे गृह संख्या : 258 उम्र : 23 लिंग : पुरुष	NZV2476406 फोटो उपलब्ध
# 952 निर्वाचक का नाम : सतीश लिल्हारे पिता का नाम: सुकुचन्द लिल्हारे गृह संख्या : 251 उम्र : 38 लिंग : पुरुष	NZV0896464 फोटो उपलब्ध	# 953 निर्वाचक का नाम : ज्योति लिल्हारे पति का नाम: सतीश लिल्हारे गृह संख्या : 251 उम्र : 31 लिंग : महिला	NZV1682533 फोटो उपलब्ध	# 954 निर्वाचक का नाम : कृष्णकुमार पिता का नाम: पितमलाल गृह संख्या : 230/क उम्र : 40 लिंग : पुरुष	GNL5359484 फोटो उपलब्ध
# 955 निर्वाचक का नाम : भागेश्वरी लिल्हारे पति का नाम: कृष्णकुमार लिल्हारे गृह संख्या : 230/क उम्र : 34 लिंग : महिला	NZV2584357 फोटो उपलब्ध	# 956 निर्वाचक का नाम : योगराज दशरथ मैश्राम पिता का नाम: दशरथ मैश्राम गृह संख्या : 201 उम्र : 52 लिंग : पुरुष	NZV2799922 फोटो उपलब्ध	# 957 निर्वाचक का नाम : मनीषा योगराज मैश्राम पति का नाम: योगराज मैश्राम गृह संख्या : 201 उम्र : 50 लिंग : महिला	NZV2799914 फोटो उपलब्ध
958 निर्वाचक का नाम : खिलेश बोमरडे पिता का नाम: ध्रुव बोमरडे गृह संख्या : वार्ड नं. 15 उम्र : 20 लिंग : पुरुष	NZV2818664 फोटो उपलब्ध	959 निर्वाचक का नाम : यश बोमारडे यश बोमारडे पिता का नाम: उत्तम बोमारडे गृह संख्या : वार्ड नं.15 पोस्ट गोंगलई उम्र : 21 लिंग : पुरुष	NZV2793693 फोटो उपलब्ध	960 निर्वाचक का नाम : कमला पटले पति का नाम: शिवशंकर पटले गृह संख्या : वार्ड नं 16 उम्र : 61 लिंग : महिला	NZV2810976 फोटो उपलब्ध

961

NZV1075340

निर्वाचक का नाम : जसराज मधुप्रसाद लिल्हारे  
पिता का नाम: मधुप्रसाद  
गृह संख्या : वार्ड नं 19  
उम्र : 33 लिंग : पुरुष

फोटो उपलब्ध

विधान सभा क्षेत्र की संख्या व नाम : 110-परसवाडा  
घटक I - परिवर्धन सूची 1 (23-12-2025 से 21-02-2026 तक)

962	1	NZV2921898	निर्वाचक का नाम : शुभम दमाहे पिता का नाम: चेपलाल दमाहे गृह संख्या : 149 उम्र : 19 लिंग : पुरुष	फोटो उपलब्ध
963	1	NZV2922037	निर्वाचक का नाम : पूर्णिमा लिहारे पति का नाम: छगन लिहारे गृह संख्या : 636 उम्र : 23 लिंग : महिला	फोटो उपलब्ध
964	1	NZV2922060	निर्वाचक का नाम : श्रद्धा आमाडारे पिता का नाम: शिवप्रसाद आमाडारे गृह संख्या : 250 उम्र : 18 लिंग : महिला	फोटो उपलब्ध
965	1	NZV2922144	निर्वाचक का नाम : ममता दमाहे पति का नाम: संदीप दमाहे गृह संख्या : 198 उम्र : 25 लिंग : महिला	फोटो उपलब्ध
966	1	NZV2922102	निर्वाचक का नाम : रागिनी शेण्डे पिता का नाम: राजकुमार शेण्डे गृह संख्या : 244/ख उम्र : 18 लिंग : महिला	फोटो उपलब्ध
967	1	NZV2922110	निर्वाचक का नाम : सुमन मेश्राम पिता का नाम: मनोज मेश्राम गृह संख्या : 201 उम्र : 18 लिंग : महिला	फोटो उपलब्ध
968	1	NZV2923191	निर्वाचक का नाम : द्रोपती दमाहे पति का नाम: जयदीप दमाहे गृह संख्या : 198 उम्र : 23 लिंग : महिला	फोटो उपलब्ध
969	1	NZV2923209	निर्वाचक का नाम : खुशी लिहारे पिता का नाम: कमलेश लिहारे गृह संख्या : 239/क उम्र : 18 लिंग : महिला	फोटो उपलब्ध
970	1	NZV2923746	निर्वाचक का नाम : शिवकुमार लिहारे पिता का नाम: बिनेश लिहारे गृह संख्या : 214 उम्र : 25 लिंग : पुरुष	फोटो उपलब्ध
971	1	NZV2923837	निर्वाचक का नाम : काजल लिहारे पति का नाम: शिवकुमार लिहारे गृह संख्या : 214 उम्र : 24 लिंग : महिला	फोटो उपलब्ध
972	1	NZV2926145	निर्वाचक का नाम : पंकज दमाहे पिता का नाम: हेमराज दमाहे गृह संख्या : 149 उम्र : 22 लिंग : पुरुष	फोटो उपलब्ध
973	1	NZV2926095	निर्वाचक का नाम : तृप्ति पटले पिता का नाम: अमृतलाल पटले गृह संख्या : 176 उम्र : 19 लिंग : महिला	फोटो उपलब्ध
974	1	NZV2928141	निर्वाचक का नाम : ललिता लिहारे पति का नाम: लोकेश लिहारे गृह संख्या : 206 उम्र : 30 लिंग : महिला	फोटो उपलब्ध
975	1	NZV2929057	निर्वाचक का नाम : एकता दमाहे पिता का नाम: नूतन दमाहे गृह संख्या : 145 उम्र : 19 लिंग : महिला	फोटो उपलब्ध
976	1	NZV2941920	निर्वाचक का नाम : हिमांशु लिहारे पिता का नाम: रामभरोस लिहारे गृह संख्या : 222/क उम्र : 18 लिंग : पुरुष	फोटो उपलब्ध

निर्वाचकों का विवरण :							
A) मतदाताओं की संख्या :							
		नामावली का प्रकार	निर्वाचक नामावली की पहचान :	मतदाताओं की संख्या :			
				पुरुष	महिला	तृतीय लिंग	कुल
I	मूल	मूल नामावली	विशेष गहन पुनरीक्षण 2026 की मूल नामावली एवं समस्त अनुपूरकों को एकीकृत कर	469	492	0	961
II	घटक I - परिवर्धन सूची	पूरक 1	विशेष गहन पुनरीक्षण - 2026	4	11	0	15
III	घटक II - विलोपन सूची	पूरक 1	विशेष गहन पुनरीक्षण - 2026	1	3	0	4
IV	लिंग में संशोधन के कारण अंतर			0	0	0	0
पुनरीक्षण के बाद इस नामावली में शुद्ध निर्वाचक (I+II-III+IV)				472	500	0	972
B) संशोधनों की संख्या :							
नामावली का प्रकार		निर्वाचक नामावली की पहचान :		संशोधनों की संख्या :			
पूरक 1		विशेष गहन पुनरीक्षण - 2026		13			

निर्वाचक रजिस्ट्रीकरण अधिकारी द्वारा जारी

E-मृत्यु, S-स्थानांतरित, R-दोहरी प्रविष्टि, M-लापता, Q-अहर्ता नहीं