

निर्वाचक नामावली 2026 S12 मध्य प्रदेश

विधान सभा क्षेत्र की संख्या, नाम व आरक्षण स्थिति : 110 - परसवाडा (सामान्य)		भाग संख्या : : 254																											
संसदीय निर्वाचन क्षेत्र की संख्या, नाम व आरक्षण स्थिति, जिसमें विधान सभा निर्वाचन क्षेत्र स्थित है : 15 - बालाघाट																													
1. पुनरीक्षण का विवरण																													
पुनरीक्षण का वर्ष :	2026	निर्वाचक नामावली की पहचान :																											
अर्हता तिथि :	01-01-2026	विशेष गहन पुनरीक्षण 2026 की मूल नामावली एवं समस्त अनुपूरकों को एकीकृत कर																											
पुनरीक्षण का स्वरूप :	विशेष गहन पुनरीक्षण 2026																												
प्रकाशन की तिथि :	21-02-2026																												
2. भाग व मतदान क्षेत्र का विवरण :																													
भाग में आने वाले अनुभागों की संख्या और नाम :																													
1-सिहोरा सिहोरा		<table style="width: 100%; border-collapse: collapse;"> <tr> <td style="width: 60%;">मुख्य शहर / मुख्य ग्राम</td> <td style="width: 20%;">: सिहोरा</td> <td style="width: 20%;"></td> </tr> <tr> <td>वार्ड</td> <td>: </td> <td></td> </tr> <tr> <td>पोस्ट ऑफिस</td> <td>: चिखला बी ओ</td> <td></td> </tr> <tr> <td>पुलिस थाना</td> <td>: नवेगांव ग्रामीण</td> <td></td> </tr> <tr> <td>स्थानीय संस्था</td> <td>: सिहोरा</td> <td></td> </tr> <tr> <td>ब्लॉक</td> <td>: किरनापुर</td> <td></td> </tr> <tr> <td>जिला</td> <td>: बालाघाट</td> <td></td> </tr> <tr> <td>पिन कोड</td> <td>: 481226</td> <td></td> </tr> </table>				मुख्य शहर / मुख्य ग्राम	: सिहोरा		वार्ड	:		पोस्ट ऑफिस	: चिखला बी ओ		पुलिस थाना	: नवेगांव ग्रामीण		स्थानीय संस्था	: सिहोरा		ब्लॉक	: किरनापुर		जिला	: बालाघाट		पिन कोड	: 481226	
मुख्य शहर / मुख्य ग्राम	: सिहोरा																												
वार्ड	:																												
पोस्ट ऑफिस	: चिखला बी ओ																												
पुलिस थाना	: नवेगांव ग्रामीण																												
स्थानीय संस्था	: सिहोरा																												
ब्लॉक	: किरनापुर																												
जिला	: बालाघाट																												
पिन कोड	: 481226																												
3. मतदान केंद्र का विवरण																													
मतदान केंद्र की संख्या व नाम :	मतदान केन्द्र की विशेष हैसियत (पुरुष/महिला/सामान्य) :		सामान्य																										
254 - सिहोरा-2																													
मतदान केंद्र का भवन व पता :	इस मतदान क्षेत्र के सहायक (ऑक्जिलियरी) मतदान केन्द्रों की संख्या :				0																								
शासकीय माध्यमिक शाला भवन सिहोरा																													
4. मतदाताओं की संख्या :																													
आरंभिक क्रम	अंतिम क्रम	मतदाताओं की संख्या																											
संख्या	संख्या	पुरुष	महिला	तृतीय लिंग	कुल																								
1	869	430	439	0	869																								

निर्वाचक रजिस्ट्रीकरण अधिकारी द्वारा जारी

Nazri Naksha



Google Map View



Polling Station Building Front View



मतदान केंद्र के सामने का फ़ोटो



Cad View

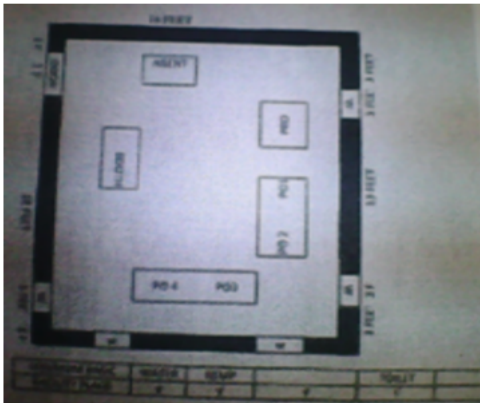

Key MAP View



1 निर्वाचक का नाम : नंदकिशोर लिल्हारे पिता का नाम: दशरथ गृह संख्या : 01 उम्र : 41 लिंग : पुरुष	DCN4781498 फोटो उपलब्ध	2 निर्वाचक का नाम : पार्वती लिल्हारे पति का नाम: हेमचंद लिल्हारे गृह संख्या : 67 उम्र : 28 लिंग : महिला	NZV1725837 फोटो उपलब्ध	3 निर्वाचक का नाम : धनलाल पिता का नाम: सुरजलाल गृह संख्या : 124 उम्र : 63 लिंग : पुरुष	NZV2169951 फोटो उपलब्ध
4 निर्वाचक का नाम : सरसती पति का नाम: धनलाल गृह संख्या : 124 उम्र : 61 लिंग : महिला	NZV2169076 फोटो उपलब्ध	5 निर्वाचक का नाम : भोजलाल पिता का नाम: सुरजलाल गृह संख्या : 124 उम्र : 55 लिंग : पुरुष	NZV2169084 फोटो उपलब्ध	6 निर्वाचक का नाम : सुमन पति का नाम: भोजलाल गृह संख्या : 124 उम्र : 53 लिंग : महिला	NZV2169092 फोटो उपलब्ध
7 निर्वाचक का नाम : चोवालाल पिता का नाम: सुरजलाल गृह संख्या : 124 उम्र : 51 लिंग : पुरुष	NZV2318046 फोटो उपलब्ध	8 निर्वाचक का नाम : पितम पिता का नाम: सुरज गृह संख्या : 124 उम्र : 49 लिंग : पुरुष	NZV2318954 फोटो उपलब्ध	9 निर्वाचक का नाम : बेनु पिता का नाम: सुरज गृह संख्या : 124 उम्र : 47 लिंग : महिला	NZV2318061 फोटो उपलब्ध
10 निर्वाचक का नाम : हरिचंद माहुले पिता का नाम: धनलाल माहुले गृह संख्या : 124 उम्र : 39 लिंग : पुरुष	NZV1420298 फोटो उपलब्ध	11 निर्वाचक का नाम : रूपचन्द पिता का नाम: भोजलाल गृह संख्या : 124 उम्र : 35 लिंग : पुरुष	NZV0924845 फोटो उपलब्ध	12 निर्वाचक का नाम : ताराचंद पिता का नाम: धनलाल गृह संख्या : 124 उम्र : 34 लिंग : पुरुष	NZV0819102 फोटो उपलब्ध
13 निर्वाचक का नाम : हेमचंद माहुले पिता का नाम: भोजलाल गृह संख्या : 124 उम्र : 34 लिंग : पुरुष	NZV0819110 फोटो उपलब्ध	14 निर्वाचक का नाम : संगीता माहुले पति का नाम: हरिचन्द्र माहुले गृह संख्या : 124 उम्र : 33 लिंग : महिला	NZV1080100 फोटो उपलब्ध	15 निर्वाचक का नाम : भूमेश्वरी माहुले पति का नाम: हेमचन्द माहुले गृह संख्या : 124 उम्र : 32 लिंग : महिला	NZV1644103 फोटो उपलब्ध
16 निर्वाचक का नाम : खेमचन्द माहुले पिता का नाम: भोजलाल माहुले गृह संख्या : 124 उम्र : 30 लिंग : पुरुष	NZV1294586 फोटो उपलब्ध	17 निर्वाचक का नाम : चन्दुलाल पिता का नाम: सुरज गृह संख्या : 125 उम्र : 61 लिंग : पुरुष	NZV2169100 फोटो उपलब्ध	18 निर्वाचक का नाम : मोती पति का नाम: चन्दु गृह संख्या : 125 उम्र : 59 लिंग : महिला	NZV2169118 फोटो उपलब्ध
19 निर्वाचक का नाम : तामेश्वर माहुले पिता का नाम: चंदुलाल माहुले गृह संख्या : 125 उम्र : 23 लिंग : पुरुष	NZV2621100 फोटो उपलब्ध	20 निर्वाचक का नाम : चेतन बाई माहुले पति का नाम: लखनलाल माहुले गृह संख्या : 126 उम्र : 79 लिंग : महिला	NZV2169142 फोटो उपलब्ध	21 निर्वाचक का नाम : ओमकार माहुले पिता का नाम: लखनलाल माहुले गृह संख्या : 126 उम्र : 48 लिंग : पुरुष	NZV2169134 फोटो उपलब्ध
22 निर्वाचक का नाम : रोहित माहुले पिता का नाम: लखनलाल माहुले गृह संख्या : 126 उम्र : 43 लिंग : पुरुष	NZV0057034 फोटो उपलब्ध	23 निर्वाचक का नाम : दुर्गावती पति का नाम: रोहित गृह संख्या : 126 उम्र : 38 लिंग : महिला	NZV0899674 फोटो उपलब्ध	24 निर्वाचक का नाम : लेखराम माहुले पिता का नाम: लखनलाल माहुले गृह संख्या : 126 उम्र : 38 लिंग : पुरुष	NZV0899682 फोटो उपलब्ध
25 निर्वाचक का नाम : डिलन माहुले पिता का नाम: लखनलाल माहुले गृह संख्या : 126 उम्र : 34 लिंग : पुरुष	NZV0899690 फोटो उपलब्ध	26 निर्वाचक का नाम : प्रदीप कुमार माहुले पिता का नाम: ओमकार माहुले गृह संख्या : 126 उम्र : 19 लिंग : पुरुष	NZV2833309 फोटो उपलब्ध	27 निर्वाचक का नाम : टेकलाल पिता का नाम: पदम गृह संख्या : 127 उम्र : 64 लिंग : पुरुष	NZV2169456 फोटो उपलब्ध
28 निर्वाचक का नाम : रंगलाल पिता का नाम: पदम गृह संख्या : 127 उम्र : 58 लिंग : पुरुष	NZV2170033 फोटो उपलब्ध	29 निर्वाचक का नाम : अमरवन्ती पति का नाम: रंगलाल गृह संख्या : 127 उम्र : 56 लिंग : महिला	NZV2170041 फोटो उपलब्ध	30 निर्वाचक का नाम : लोकनाथ पिता का नाम: टेकलाल गृह संख्या : 127 उम्र : 41 लिंग : पुरुष	DCN4729315 फोटो उपलब्ध

31	NZV1420306	निर्वाचक का नाम : फुलेश्वरी माहुले पति का नाम: लोकनाथ माहुले गृह संख्या : 127 उम्र : 41 लिंग : महिला	फोटो उपलब्ध	32	DCN4273777	निर्वाचक का नाम : अनिल पिता का नाम: टेकलाल गृह संख्या : 127 उम्र : 40 लिंग : पुरुष	फोटो उपलब्ध	33	NZV1294297	निर्वाचक का नाम : कमलेश माहुले पिता का नाम: रंगलाल माहुले गृह संख्या : 127 उम्र : 35 लिंग : पुरुष	फोटो उपलब्ध
34	NZV2627313	निर्वाचक का नाम : गीता माहुले पति का नाम: अनिल माहुले गृह संख्या : 127 उम्र : 34 लिंग : महिला	फोटो उपलब्ध	35	NZV2573566	निर्वाचक का नाम : सोमेश्वरी माहुले पिता का नाम: रंगलाल गृह संख्या : 127 उम्र : 28 लिंग : महिला	फोटो उपलब्ध	36	NZV2448736	निर्वाचक का नाम : पुष्पा माहुले पति का नाम: कमलेश माहुले गृह संख्या : 127 उम्र : 27 लिंग : महिला	फोटो उपलब्ध
37	NZV2169126	निर्वाचक का नाम : भादुलाल पिता का नाम: रामा गृह संख्या : 128 उम्र : 71 लिंग : पुरुष	फोटो उपलब्ध	38	NZV2321701	निर्वाचक का नाम : फुलवन्ता पति का नाम: भादु गृह संख्या : 128 उम्र : 69 लिंग : महिला	फोटो उपलब्ध	39	DCN6723050	निर्वाचक का नाम : रूकमणी पति का नाम: चैनलाल गृह संख्या : 128 उम्र : 43 लिंग : महिला	फोटो उपलब्ध
40	DCN4781373	निर्वाचक का नाम : दिनेशकुमार पिता का नाम: भादुलाल गृह संख्या : 128 उम्र : 42 लिंग : पुरुष	फोटो उपलब्ध	41	NZV1294594	निर्वाचक का नाम : प्रमिला माहुले पति का नाम: दिनेश कुमार माहुले गृह संख्या : 128 उम्र : 40 लिंग : महिला	फोटो उपलब्ध	42	NZV2764892	निर्वाचक का नाम : धर्मेन्द्र माहुले पिता का नाम: चैनलाल माहुले गृह संख्या : 128 उम्र : 20 लिंग : पुरुष	फोटो उपलब्ध
43	NZV2621001	निर्वाचक का नाम : कपिल माहुले पिता का नाम: चैनलाल माहुले गृह संख्या : 128/क उम्र : 22 लिंग : पुरुष	फोटो उपलब्ध	44	NZV2327492	निर्वाचक का नाम : चन्द्रारिन पति का नाम: चिंतामन गृह संख्या : 129/ड. उम्र : 67 लिंग : महिला	फोटो उपलब्ध	45	NZV1692888	निर्वाचक का नाम : महेश लिहारे पिता का नाम: चिंतामन लिहारे गृह संख्या : 129/घ उम्र : 39 लिंग : पुरुष	फोटो उपलब्ध
46	NZV1692896	निर्वाचक का नाम : रीता लिहारे पति का नाम: महेश लिहारे गृह संख्या : 129/घ उम्र : 30 लिंग : महिला	फोटो उपलब्ध	47	NZV1080258	निर्वाचक का नाम : शोभाराम बसेना पिता का नाम: बिसनलाल बसेना गृह संख्या : 130 उम्र : 73 लिंग : पुरुष	फोटो उपलब्ध	48	NZV2170231	निर्वाचक का नाम : अनुसया पति का नाम: शोभाराम गृह संख्या : 130 उम्र : 72 लिंग : महिला	फोटो उपलब्ध
49	DCN6722425	निर्वाचक का नाम : हेमलता पति का नाम: शांतीलाल गृह संख्या : 130 उम्र : 45 लिंग : महिला	फोटो उपलब्ध	50	DCN6722672	निर्वाचक का नाम : लोकपाल पिता का नाम: शोभाराम गृह संख्या : 130 उम्र : 44 लिंग : पुरुष	फोटो उपलब्ध	51	NZV0985374	निर्वाचक का नाम : नरभुलाल पिता का नाम: शोभाराम गृह संख्या : 130 उम्र : 38 लिंग : पुरुष	फोटो उपलब्ध
52	NZV2605491	निर्वाचक का नाम : ललिता बसेने पति का नाम: नरभू बसेने गृह संख्या : 130 उम्र : 29 लिंग : महिला	फोटो उपलब्ध	53	NZV1294651	निर्वाचक का नाम : देवीलाल बसेने पिता का नाम: बिसनलाल बसेने गृह संख्या : 130/क उम्र : 70 लिंग : पुरुष	फोटो उपलब्ध	54	NZV2170298	निर्वाचक का नाम : सेवन पति का नाम: देवीलाल गृह संख्या : 130/क उम्र : 65 लिंग : महिला	फोटो उपलब्ध
55	DCN6722623	निर्वाचक का नाम : अनोस पिता का नाम: देवीलाल गृह संख्या : 130/क उम्र : 40 लिंग : पुरुष	फोटो उपलब्ध	56	NZV1644111	निर्वाचक का नाम : किर्तीकला बसेने पति का नाम: अनोस बसेने गृह संख्या : 139/क उम्र : 38 लिंग : महिला	फोटो उपलब्ध	57	NZV2170249	निर्वाचक का नाम : सुकवन्ती पति का नाम: सुग्रिम गृह संख्या : 131 उम्र : 75 लिंग : महिला	फोटो उपलब्ध
58	DCN4859096	निर्वाचक का नाम : परसराम पिता का नाम: श्यामलाल गृह संख्या : 131 उम्र : 51 लिंग : पुरुष	फोटो उपलब्ध	59	DCN4859252	निर्वाचक का नाम : दुर्गा पति का नाम: परसराम गृह संख्या : 131 उम्र : 49 लिंग : महिला	फोटो उपलब्ध	60	DCN6722763	निर्वाचक का नाम : चन्दनलाल पिता का नाम: सुग्रिम गृह संख्या : 131 उम्र : 48 लिंग : पुरुष	फोटो उपलब्ध

61	NZV1080282	निर्वाचक का नाम : मदनलाल दमाहे पिता का नाम: सुग्रीव दमाहे गृह संख्या : 131 उम्र : 42 लिंग : पुरुष	फोटो उपलब्ध	62	NZV1692649	निर्वाचक का नाम : रेवती दमाहे पति का नाम: चंदन दमाहे गृह संख्या : 131 उम्र : 39 लिंग : महिला	फोटो उपलब्ध	63	NZV0819078	निर्वाचक का नाम : मनोज पिता का नाम: सुग्रीव गृह संख्या : 131 उम्र : 36 लिंग : पुरुष	फोटो उपलब्ध
64	NZV1080266	निर्वाचक का नाम : कान्ता दमाहे पति का नाम: मदनलाल दमाहे गृह संख्या : 131 उम्र : 35 लिंग : महिला	फोटो उपलब्ध	65	NZV1540582	निर्वाचक का नाम : सुनिता दमाहे पति का नाम: मनोज दमाहे गृह संख्या : 131 उम्र : 34 लिंग : महिला	फोटो उपलब्ध	66	NZV0819086	निर्वाचक का नाम : सदन पिता का नाम: सुग्रीव गृह संख्या : 131 उम्र : 33 लिंग : पुरुष	फोटो उपलब्ध
67	NZV1644137	निर्वाचक का नाम : ज्योति दमाहे पिता का नाम: परसराम दमाहे गृह संख्या : 131 उम्र : 29 लिंग : महिला	फोटो उपलब्ध	68	NZV1644129	निर्वाचक का नाम : आरती दमाहे पिता का नाम: परसराम दमाहे गृह संख्या : 131 उम्र : 26 लिंग : महिला	फोटो उपलब्ध	69	NZV2450542	निर्वाचक का नाम : विजय दमाहे पिता का नाम: परसराम दमाहे गृह संख्या : 131 उम्र : 24 लिंग : पुरुष	फोटो उपलब्ध
70	NZV2731305	निर्वाचक का नाम : होमेश्वरी दमाहे पति का नाम: सदनलाल दमाहे गृह संख्या : 131 उम्र : 22 लिंग : महिला	फोटो उपलब्ध	71	NZV2754612	निर्वाचक का नाम : पंकज दमाहे पिता का नाम: चंदन दमाहे गृह संख्या : 131 उम्र : 21 लिंग : पुरुष	फोटो उपलब्ध	72	NZV2848786	निर्वाचक का नाम : प्रिया दमाहे पिता का नाम: चंदन दमाहे गृह संख्या : 131 उम्र : 19 लिंग : महिला	फोटो उपलब्ध
73	NZV2169472	निर्वाचक का नाम : भाउलाल पिता का नाम: मोहन्या गृह संख्या : 132 उम्र : 67 लिंग : पुरुष	फोटो उपलब्ध	74	NZV2169480	निर्वाचक का नाम : सुकवन्ती पति का नाम: भाऊलाल गृह संख्या : 132 उम्र : 62 लिंग : महिला	फोटो उपलब्ध	75	NZV0042242	निर्वाचक का नाम : अनतराम पिता का नाम: भाउलाल गृह संख्या : 132 उम्र : 38 लिंग : पुरुष	फोटो उपलब्ध
76	NZV1080274	निर्वाचक का नाम : महिमा मोहारे पति का नाम: अनतराम मोहारे गृह संख्या : 132 उम्र : 35 लिंग : महिला	फोटो उपलब्ध	77	NZV1692904	निर्वाचक का नाम : सुखवन्ती मोहारे पति का नाम: सनतराम मोहारे गृह संख्या : 132 उम्र : 26 लिंग : महिला	फोटो उपलब्ध	78	NZV2169506	निर्वाचक का नाम : रेनुका पति का नाम: नारायण गृह संख्या : 133 उम्र : 66 लिंग : महिला	फोटो उपलब्ध
79	NZV1248277	निर्वाचक का नाम : नन्दकिशोर मोहारे पिता का नाम: मोहरलाल मोहारे गृह संख्या : 133 उम्र : 58 लिंग : पुरुष	फोटो उपलब्ध	80	NZV2169498	निर्वाचक का नाम : कौशल्या पति का नाम: नंदकिशोर गृह संख्या : 133 उम्र : 52 लिंग : महिला	फोटो उपलब्ध	81	NZV0042259	निर्वाचक का नाम : ओमकार पिता का नाम: नारायण गृह संख्या : 133 उम्र : 39 लिंग : पुरुष	फोटो उपलब्ध
82	NZV1206887	निर्वाचक का नाम : पुष्पा मोहारे पिता का नाम: ओमकार गृह संख्या : 133 उम्र : 35 लिंग : महिला	फोटो उपलब्ध	83	NZV1248285	निर्वाचक का नाम : जीतलाल मोहारे पिता का नाम: नन्दकिशोर मोहारे गृह संख्या : 133 उम्र : 33 लिंग : पुरुष	फोटो उपलब्ध	84	NZV1207182	निर्वाचक का नाम : दुलीचन्द मोहारे पिता का नाम: नारायण मोहारे गृह संख्या : 133 उम्र : 31 लिंग : पुरुष	फोटो उपलब्ध
85	NZV1540632	निर्वाचक का नाम : पीतम लाल मोहारे पिता का नाम: नन्दकिशोर मोहारे गृह संख्या : 133 उम्र : 29 लिंग : पुरुष	फोटो उपलब्ध	86	NZV1547355	निर्वाचक का नाम : गायत्री मोहारे पति का नाम: जीतलाल मोहारे गृह संख्या : 133 उम्र : 29 लिंग : महिला	फोटो उपलब्ध	87	NZV2912145	निर्वाचक का नाम : माया मोहारे पति का नाम: पितम मोहारे गृह संख्या : 133 उम्र : 22 लिंग : महिला	फोटो उपलब्ध
88	NZV2169530	निर्वाचक का नाम : कुवरलाल पिता का नाम: कारू गृह संख्या : 134 उम्र : 79 लिंग : पुरुष	फोटो उपलब्ध	89	NZV2169548	निर्वाचक का नाम : गोवर्धन पिता का नाम: कुवरलाल गृह संख्या : 134 उम्र : 59 लिंग : पुरुष	फोटो उपलब्ध	90	NZV2169894	निर्वाचक का नाम : इमला पति का नाम: गोवर्धन गृह संख्या : 134 उम्र : 55 लिंग : महिला	फोटो उपलब्ध

91 निर्वाचक का नाम : भुवनेसिंह पिता का नाम: कुंवरलाल गृह संख्या : 134 उम्र : 43 लिंग : पुरुष	DCN4729299 फोटो उपलब्ध	92 निर्वाचक का नाम : भूमेश्वरी पति का नाम: भूवनसिंह गृह संख्या : 134 उम्र : 40 लिंग : महिला	DCN4859195 फोटो उपलब्ध	93 निर्वाचक का नाम : लक्ष्मीचंद मोहारे पिता का नाम: कुवरलाल मोहारे गृह संख्या : 134 उम्र : 38 लिंग : पुरुष	NZV1294412 फोटो उपलब्ध
94 निर्वाचक का नाम : उदासा मोहारे पति का नाम: डिलेन्द्र मोहारे गृह संख्या : 134 उम्र : 36 लिंग : महिला	NZV1497510 फोटो उपलब्ध	95 निर्वाचक का नाम : डिलेन्द्र मोहारे पिता का नाम: गोवर्धन गृह संख्या : 134 उम्र : 33 लिंग : पुरुष	NZV1161033 फोटो उपलब्ध	96 निर्वाचक का नाम : चन्द्रशेखर मोहारे पिता का नाम: गोवर्धन गृह संख्या : 134 उम्र : 33 लिंग : पुरुष	NZV1161041 फोटो उपलब्ध
97 निर्वाचक का नाम : प्रीति मोहारे पति का नाम: चंद्रशेखर मोहारे गृह संख्या : 134 उम्र : 28 लिंग : महिला	NZV1777036 फोटो उपलब्ध	98 निर्वाचक का नाम : अरविंद मोहारे पिता का नाम: भुवनलाल मोहारे गृह संख्या : 134 उम्र : 22 लिंग : महिला	NZV2530756 फोटो उपलब्ध	99 निर्वाचक का नाम : कविता मोहारे पति का नाम: लक्ष्मीचंद मोहारे गृह संख्या : 134/क उम्र : 36 लिंग : महिला	NZV1699602 फोटो उपलब्ध
100 निर्वाचक का नाम : गोधन पिता का नाम: रतन गृह संख्या : 135 उम्र : 72 लिंग : पुरुष	NZV2318921 फोटो उपलब्ध	101 निर्वाचक का नाम : लक्ष्मी पति का नाम: गोधन गृह संख्या : 135 उम्र : 69 लिंग : महिला	NZV2318939 फोटो उपलब्ध	102 निर्वाचक का नाम : टोपलाल पिता का नाम: गोधन गृह संख्या : 135 उम्र : 40 लिंग : पुरुष	NZV0042267 फोटो उपलब्ध
103 निर्वाचक का नाम : दीपक मोहारे पिता का नाम: गोधन मोहारे गृह संख्या : 135 उम्र : 31 लिंग : पुरुष	NZV1161058 फोटो उपलब्ध	104 निर्वाचक का नाम : लीलावंती मोहारे पति का नाम: टोपलाल मोहारे गृह संख्या : 135 उम्र : 28 लिंग : महिला	NZV1540574 फोटो उपलब्ध	105 निर्वाचक का नाम : कमला पति का नाम: किसन गृह संख्या : 136 उम्र : 59 लिंग : महिला	NZV2170132 फोटो उपलब्ध
106 निर्वाचक का नाम : साहेबलाल पिता का नाम: बटन गृह संख्या : 136 उम्र : 57 लिंग : पुरुष	DCN4859393 फोटो उपलब्ध	107 निर्वाचक का नाम : सेवकराम पिता का नाम: बटन गृह संख्या : 136 उम्र : 55 लिंग : पुरुष	DCN0758078 फोटो उपलब्ध	# 108 निर्वाचक का नाम : सोमन बाई मोहारे पति का नाम: सेवकराम गृह संख्या : 136 उम्र : 52 लिंग : महिला	NZV2170264 फोटो उपलब्ध
109 निर्वाचक का नाम : आशा पति का नाम: साहेबलाल गृह संख्या : 136 उम्र : 43 लिंग : महिला	DCN4859401 फोटो उपलब्ध	110 निर्वाचक का नाम : रविकांत माता का नाम: कमलाबाई गृह संख्या : 136 उम्र : 40 लिंग : पुरुष	NZV0510370 फोटो उपलब्ध	111 निर्वाचक का नाम : शशिकांत माता का नाम: कमलाबाई गृह संख्या : 136 उम्र : 37 लिंग : पुरुष	NZV0510388 फोटो उपलब्ध
112 निर्वाचक का नाम : धनवंती मोहारे पति का नाम: रविकांत मोहारे गृह संख्या : 136 उम्र : 36 लिंग : महिला	NZV1248368 फोटो उपलब्ध	113 निर्वाचक का नाम : लीलावंती पति का नाम: शशिकांत गृह संख्या : 136 उम्र : 32 लिंग : महिला	NZV1658996 फोटो उपलब्ध	114 निर्वाचक का नाम : मोहित पिता का नाम: सेवकराम गृह संख्या : 136 उम्र : 29 लिंग : पुरुष	NZV1660992 फोटो उपलब्ध
115 निर्वाचक का नाम : सुमित मोहारे पिता का नाम: साहेबलाल मोहारे गृह संख्या : 136 उम्र : 25 लिंग : पुरुष	NZV1699610 फोटो उपलब्ध	116 निर्वाचक का नाम : रोहित मोहारे पिता का नाम: सेवकराम मोहारे गृह संख्या : 136 उम्र : 25 लिंग : पुरुष	NZV1699628 फोटो उपलब्ध	117 निर्वाचक का नाम : रितु मोहारे पिता का नाम: साहेबलाल मोहारे गृह संख्या : 136 उम्र : 23 लिंग : महिला	NZV2795946 फोटो उपलब्ध
118 निर्वाचक का नाम : झेनुका बाई मोहारे पति का नाम: भजनलाल मोहारे गृह संख्या : 137 उम्र : 76 लिंग : महिला	NZV2169555 फोटो उपलब्ध	119 निर्वाचक का नाम : रमेश बावने पिता का नाम: सुरज बावने गृह संख्या : 138 उम्र : 52 लिंग : पुरुष	NZV2842995 फोटो उपलब्ध	120 निर्वाचक का नाम : जानकी बावने पति का नाम: रमेश बावने गृह संख्या : 138 उम्र : 50 लिंग : महिला	NZV2843001 फोटो उपलब्ध

121 निर्वाचक का नाम : धर्मेन्द्र बावने पिता का नाम: रमेश बावने गृह संख्या : 138 उम्र : 32 लिंग : पुरुष	NZV2807394 फोटो उपलब्ध	122 निर्वाचक का नाम : पूजा बावने पिता का नाम: रमेश बावने गृह संख्या : 138 उम्र : 26 लिंग : महिला	NZV2807105 फोटो उपलब्ध	123 निर्वाचक का नाम : रोशनी बसेने पिता का नाम: लिखीराम बसेने गृह संख्या : 138 उम्र : 21 लिंग : महिला	NZV2807279 फोटो उपलब्ध
124 निर्वाचक का नाम : अभय बावने पिता का नाम: योगेश बावने गृह संख्या : 138 ख उम्र : 20 लिंग : पुरुष	NZV2769073 फोटो उपलब्ध	125 निर्वाचक का नाम : योगेश पिता का नाम: दयाराम गृह संख्या : 138/ख उम्र : 44 लिंग : पुरुष	DCN6722557 फोटो उपलब्ध	126 निर्वाचक का नाम : भूमेश्वरी पति का नाम: योगेश गृह संख्या : 138/ख उम्र : 42 लिंग : महिला	DCN6722573 फोटो उपलब्ध
127 निर्वाचक का नाम : दुर्गेश्वरी पिता का नाम: हुकुमचंद गृह संख्या : 139 उम्र : 41 लिंग : महिला	NZV1700228 फोटो उपलब्ध	128 निर्वाचक का नाम : अविनाश दमाहे पिता का नाम: हुकुमचंद दमाहे गृह संख्या : 139 उम्र : 39 लिंग : पुरुष	DCN4859534 फोटो उपलब्ध	129 निर्वाचक का नाम : मीना दमाहे पति का नाम: अविनाश दमाहे गृह संख्या : 139 उम्र : 35 लिंग : महिला	NZV1420348 फोटो उपलब्ध
130 निर्वाचक का नाम : शांता पति का नाम: ग्यानचन्द गृह संख्या : 139/क उम्र : 58 लिंग : महिला	DCN0758086 फोटो उपलब्ध	131 निर्वाचक का नाम : धनलाल पिता का नाम: गोपाल गृह संख्या : 140 उम्र : 72 लिंग : पुरुष	NZV2170090 फोटो उपलब्ध	132 निर्वाचक का नाम : जुगना पति का नाम: धनलाल गृह संख्या : 140 उम्र : 69 लिंग : महिला	NZV2170124 फोटो उपलब्ध
133 निर्वाचक का नाम : विरेन्द्र पिता का नाम: धनलाल गृह संख्या : 140 उम्र : 50 लिंग : पुरुष	NZV2170108 फोटो उपलब्ध	134 निर्वाचक का नाम : गायत्री पति का नाम: विरेन्द्र गृह संख्या : 140 उम्र : 48 लिंग : महिला	NZV2170116 फोटो उपलब्ध	135 निर्वाचक का नाम : रितेश माहुले पिता का नाम: वीरेंद्र माहुले गृह संख्या : 140 उम्र : 26 लिंग : पुरुष	NZV1699636 फोटो उपलब्ध
136 निर्वाचक का नाम : खुसबू माहुले पिता का नाम: विरेन्द्र गृह संख्या : 140 उम्र : 22 लिंग : महिला	NZV2574515 फोटो उपलब्ध	137 निर्वाचक का नाम : रामकिशोर पिता का नाम: दौडुलाल गृह संख्या : 141/क उम्र : 62 लिंग : पुरुष	NZV2170330 फोटो उपलब्ध	138 निर्वाचक का नाम : उर्मिला पति का नाम: रामकिशोर गृह संख्या : 141/क उम्र : 54 लिंग : महिला	NZV2318988 फोटो उपलब्ध
139 निर्वाचक का नाम : विश्वनाथ पिता का नाम: रामकिशोर गृह संख्या : 141/क उम्र : 37 लिंग : पुरुष	DCN4859104 फोटो उपलब्ध	140 निर्वाचक का नाम : दिव्या माहुले पति का नाम: विश्वनाथ माहुले गृह संख्या : 141/क उम्र : 34 लिंग : महिला	NZV1206911 फोटो उपलब्ध	141 निर्वाचक का नाम : जगन्नाथ माहुले पिता का नाम: रामकिशोर माहुले गृह संख्या : 141/क उम्र : 31 लिंग : पुरुष	NZV1206903 फोटो उपलब्ध
142 निर्वाचक का नाम : उमन पति का नाम: पिरतलाल गृह संख्या : 141/ख उम्र : 57 लिंग : महिला	NZV2318970 फोटो उपलब्ध	143 निर्वाचक का नाम : प्रहलाद पिता का नाम: पीरथलाल गृह संख्या : 141/ख उम्र : 38 लिंग : पुरुष	NZV0057083 फोटो उपलब्ध	144 निर्वाचक का नाम : रामू पिता का नाम: तिरथ लाल गृह संख्या : 141/ख उम्र : 33 लिंग : पुरुष	NZV0818690 फोटो उपलब्ध
145 निर्वाचक का नाम : कृष्ण कुमार माहुले पिता का नाम: पीरथलाल माहुले गृह संख्या : 141/ख उम्र : 31 लिंग : पुरुष	NZV1206929 फोटो उपलब्ध	146 निर्वाचक का नाम : काजल माहुले पति का नाम: प्रहलाद माहुले गृह संख्या : 141/ख उम्र : 29 लिंग : महिला	NZV1627694 फोटो उपलब्ध	147 निर्वाचक का नाम : पुष्पा माहुले पति का नाम: रामू मोहारे गृह संख्या : 141/ख उम्र : 32 लिंग : महिला	NZV1547363 फोटो उपलब्ध
148 निर्वाचक का नाम : राजवंती पति का नाम: मनोहर गृह संख्या : 142 उम्र : 55 लिंग : महिला	NZV0819136 फोटो उपलब्ध	149 निर्वाचक का नाम : जीतेन्द्र मोहारे पिता का नाम: मनोहर मोहारे गृह संख्या : 142 उम्र : 29 लिंग : पुरुष	NZV1699644 फोटो उपलब्ध	150 निर्वाचक का नाम : संगीता मोहारे पति का नाम: जितेंद्र मोहारे गृह संख्या : 142 उम्र : 23 लिंग : महिला	NZV2649465 फोटो उपलब्ध

151 निर्वाचक का नाम : उर्मिला मोहारे पति का नाम: मदन मोहारे गृह संख्या : 142/K उम्र : 41 लिंग : महिला	NZV1658798 फोटो उपलब्ध	152 निर्वाचक का नाम : दुर्गा मोहारे पति का नाम: सदन मोहारे गृह संख्या : 142/K उम्र : 36 लिंग : महिला	NZV1658806 फोटो उपलब्ध	153 निर्वाचक का नाम : मदन मोहारे पिता का नाम: दसरथ मोहारे गृह संख्या : 142/क उम्र : 45 लिंग : पुरुष	NZV1699651 फोटो उपलब्ध
154 निर्वाचक का नाम : चंद्रवती मोहारे पति का नाम: रामसिंह मोहारे गृह संख्या : 142/क उम्र : 37 लिंग : महिला	NZV1699677 फोटो उपलब्ध	155 निर्वाचक का नाम : रामसिंह मोहारे पिता का नाम: दसरथ मोहारे गृह संख्या : 142/क उम्र : 35 लिंग : पुरुष	NZV1699669 फोटो उपलब्ध	156 निर्वाचक का नाम : धनिराम पिता का नाम: सालिक गृह संख्या : 143 उम्र : 69 लिंग : पुरुष	NZV0020677 फोटो उपलब्ध
157 निर्वाचक का नाम : कुसुम पति का नाम: धनिराम गृह संख्या : 143 उम्र : 64 लिंग : महिला	NZV2169852 फोटो उपलब्ध	158 निर्वाचक का नाम : दौलतराम पिता का नाम: धनीराम गृह संख्या : 143 उम्र : 44 लिंग : पुरुष	NZV0057109 फोटो उपलब्ध	159 निर्वाचक का नाम : श्रीराम पिता का नाम: धनकर गृह संख्या : 143 उम्र : 41 लिंग : पुरुष	NZV0057117 फोटो उपलब्ध
160 निर्वाचक का नाम : चैतराम पिता का नाम: धनीराम गृह संख्या : 143 उम्र : 40 लिंग : पुरुष	DCN4859526 फोटो उपलब्ध	161 निर्वाचक का नाम : सुकवती पति का नाम: दौलतराम गृह संख्या : 143 उम्र : 39 लिंग : महिला	DCN6722870 फोटो उपलब्ध	162 निर्वाचक का नाम : बालक राम पिता का नाम: धनीराम गृह संख्या : 143 उम्र : 34 लिंग : पुरुष	NZV0818716 फोटो उपलब्ध
163 निर्वाचक का नाम : लक्ष्मि दसहरे पति का नाम: श्रीराम गृह संख्या : 143 उम्र : 34 लिंग : महिला	NZV1161066 फोटो उपलब्ध	164 निर्वाचक का नाम : सीताराम पिता का नाम: धनीराम गृह संख्या : 143 उम्र : 33 लिंग : पुरुष	NZV0818724 फोटो उपलब्ध	165 निर्वाचक का नाम : दिपिका दशहरे पति का नाम: चैतराम दशहरे गृह संख्या : 143 उम्र : 31 लिंग : महिला	NZV1644228 फोटो उपलब्ध
166 निर्वाचक का नाम : गिरानी पिता का नाम: पुष्याराव गृह संख्या : 143/क उम्र : 50 लिंग : पुरुष	NZV2169563 फोटो उपलब्ध	167 निर्वाचक का नाम : सुगरता पति का नाम: गिरानी गृह संख्या : 143/क उम्र : 46 लिंग : महिला	DCN4859385 फोटो उपलब्ध	168 निर्वाचक का नाम : ज्ञानीराम पिता का नाम: पुष्याराव गृह संख्या : 143/क उम्र : 45 लिंग : पुरुष	NZV0020685 फोटो उपलब्ध
169 निर्वाचक का नाम : गीता पति का नाम: ज्ञानीराम गृह संख्या : 143/क उम्र : 43 लिंग : महिला	DCN6722920 फोटो उपलब्ध	170 निर्वाचक का नाम : पवन चौहान पिता का नाम: ग्यानीराम गृह संख्या : 143/क उम्र : 23 लिंग : पुरुष	NZV2566255 फोटो उपलब्ध	171 निर्वाचक का नाम : अभय चौहान पिता का नाम: गिरानी गृह संख्या : 143/क उम्र : 23 लिंग : पुरुष	NZV2566297 फोटो उपलब्ध
172 निर्वाचक का नाम : रमेश पिता का नाम: लिखन गृह संख्या : 145 उम्र : 59 लिंग : पुरुष	NZV2170348 फोटो उपलब्ध	173 निर्वाचक का नाम : प्रमिला पति का नाम: रमेश गृह संख्या : 145 उम्र : 57 लिंग : महिला	NZV2170280 फोटो उपलब्ध	174 निर्वाचक का नाम : रोशन पिता का नाम: लिखन गृह संख्या : 145 उम्र : 54 लिंग : पुरुष	DCN4859039 फोटो उपलब्ध
175 निर्वाचक का नाम : चम्पा पति का नाम: रोशन गृह संख्या : 145 उम्र : 51 लिंग : महिला	NZV2169571 फोटो उपलब्ध	176 निर्वाचक का नाम : बसंती बहेटवार पति का नाम: विजय गृह संख्या : 145 उम्र : 31 लिंग : महिला	NZV2573582 फोटो उपलब्ध	177 निर्वाचक का नाम : संजय कुमार बहेटवार पिता का नाम: रमेश बहेटवार गृह संख्या : 145 उम्र : 29 लिंग : पुरुष	NZV1420363 फोटो उपलब्ध
178 निर्वाचक का नाम : विजय कुमार बहेटवार पिता का नाम: रोशन बहेटवार गृह संख्या : 145 उम्र : 29 लिंग : पुरुष	NZV1420371 फोटो उपलब्ध	179 निर्वाचक का नाम : लक्ष्मण मादरे पिता का नाम: सालिकराम मादरे गृह संख्या : 146 उम्र : 67 लिंग : पुरुष	NZV2169803 फोटो उपलब्ध	180 निर्वाचक का नाम : गणेशीन माद्रे पति का नाम: लक्ष्मण मादरे गृह संख्या : 146 उम्र : 66 लिंग : महिला	NZV1221308 फोटो उपलब्ध

181 निर्वाचक का नाम : शोभाराम मादरे पिता का नाम: तेजलाल मादरे गृह संख्या : 147 उम्र : 63 लिंग : पुरुष	NZV2169589 फोटो उपलब्ध	182 निर्वाचक का नाम : गणेशीन मादरे पिता का नाम: शोभाराम मादरे गृह संख्या : 147 उम्र : 61 लिंग : महिला	NZV2169811 फोटो उपलब्ध	183 निर्वाचक का नाम : सविकार मान्दे पिता का नाम: शोभाराम मादरे गृह संख्या : 147 उम्र : 47 लिंग : पुरुष	NZV0042184 फोटो उपलब्ध
184 निर्वाचक का नाम : ओमकार मान्दे पिता का नाम: शोभाराम मान्दे गृह संख्या : 147 उम्र : 45 लिंग : पुरुष	NZV0057125 फोटो उपलब्ध	185 निर्वाचक का नाम : सुनिता पति का नाम: ओमकार गृह संख्या : 147 उम्र : 41 लिंग : महिला	NZV0643833 फोटो उपलब्ध	186 निर्वाचक का नाम : अनिता मान्दे पति का नाम: सविकार मान्दे गृह संख्या : 147 उम्र : 35 लिंग : महिला	NZV1206937 फोटो उपलब्ध
187 निर्वाचक का नाम : चंद्रकला माहुले पति का नाम: मेघराज गृह संख्या : 147/क उम्र : 52 लिंग : महिला	NZV1781962 फोटो उपलब्ध	188 निर्वाचक का नाम : सिता पति का नाम: बसुद गृह संख्या : 148 उम्र : 72 लिंग : महिला	NZV0020693 फोटो उपलब्ध	189 निर्वाचक का नाम : जीतलाल मान्दे पिता का नाम: बसुद मान्दे गृह संख्या : 148 उम्र : 39 लिंग : पुरुष	NZV1294669 फोटो उपलब्ध
190 निर्वाचक का नाम : अनिता मान्दे पति का नाम: जीतलाल मान्दे गृह संख्या : 148 उम्र : 32 लिंग : महिला	NZV1294396 फोटो उपलब्ध	191 निर्वाचक का नाम : उदासा पति का नाम: शेषलाल गृह संख्या : 149 उम्र : 59 लिंग : महिला	NZV2170066 फोटो उपलब्ध	192 निर्वाचक का नाम : युगल किशोर मान्दे पिता का नाम: शेषलाल मान्दे गृह संख्या : 149 उम्र : 34 लिंग : पुरुष	NZV1294677 फोटो उपलब्ध
193 निर्वाचक का नाम : नरेन्द्र कुमार मान्दे पिता का नाम: शेषलाल मान्दे गृह संख्या : 149 उम्र : 32 लिंग : पुरुष	NZV1294685 फोटो उपलब्ध	194 निर्वाचक का नाम : फुलवती मांदे पति का नाम: नरेन्द्र मांदे गृह संख्या : 149 उम्र : 26 लिंग : महिला	NZV2849073 फोटो उपलब्ध	195 निर्वाचक का नाम : पायल मान्दे पति का नाम: युगलकिशोर मान्दे गृह संख्या : 149 उम्र : 24 लिंग : महिला	NZV2517753 फोटो उपलब्ध
196 निर्वाचक का नाम : भोजलाल मांदे पिता का नाम: मानिकराम मांदे गृह संख्या : 149/क उम्र : 50 लिंग : पुरुष	NZV2169449 फोटो उपलब्ध	197 निर्वाचक का नाम : धनवंती मांदे पति का नाम: भोजलाल मांदे गृह संख्या : 149/क उम्र : 46 लिंग : महिला	DCN4859476 फोटो उपलब्ध	198 निर्वाचक का नाम : खुशबू मांदे पिता का नाम: भोजलाल मांदे गृह संख्या : 149/क उम्र : 23 लिंग : महिला	NZV2574267 फोटो उपलब्ध
199 निर्वाचक का नाम : रेवेन्द्र मांदे पिता का नाम: भोजलाल मांदे गृह संख्या : 149/क उम्र : 25 लिंग : पुरुष	NZV1699685 फोटो उपलब्ध	200 निर्वाचक का नाम : सुगन्ता पति का नाम: गणेश गृह संख्या : 150 उम्र : 67 लिंग : महिला	NZV2169159 फोटो उपलब्ध	201 निर्वाचक का नाम : राजेन्द्र कुमार माहुले पिता का नाम: गणेश माहुले गृह संख्या : 150 उम्र : 41 लिंग : पुरुष	NZV1248319 फोटो उपलब्ध
202 निर्वाचक का नाम : सुकवन्ती पति का नाम: सुकचन्द गृह संख्या : 150/क उम्र : 49 लिंग : महिला	NZV2174134 फोटो उपलब्ध	203 निर्वाचक का नाम : राजकुमार माहुले पिता का नाम: पाण्डू माहुले गृह संख्या : 150/क उम्र : 41 लिंग : पुरुष	NZV1248376 फोटो उपलब्ध	204 निर्वाचक का नाम : आशा माहुले पति का नाम: राजकुमार माहुले गृह संख्या : 150/क उम्र : 41 लिंग : महिला	NZV2650976 फोटो उपलब्ध
205 निर्वाचक का नाम : अर्जुन पिता का नाम: गोबरया गृह संख्या : 150/ख उम्र : 62 लिंग : पुरुष	NZV2169910 फोटो उपलब्ध	206 निर्वाचक का नाम : सरस्वती माहुले पति का नाम: शिशुपाल माहुले गृह संख्या : 150/ख उम्र : 30 लिंग : महिला	NZV1540608 फोटो उपलब्ध	207 निर्वाचक का नाम : शिशुपाल माहुले पिता का नाम: अर्जुन माहुले गृह संख्या : 150/ख उम्र : 29 लिंग : पुरुष	NZV1540590 फोटो उपलब्ध
208 निर्वाचक का नाम : सरिता माहुले पिता का नाम: अर्जुन गृह संख्या : 150/ख उम्र : 23 लिंग : महिला	NZV2573608 फोटो उपलब्ध	209 निर्वाचक का नाम : मिरा पति का नाम: धरमलाल गृह संख्या : 151 उम्र : 74 लिंग : महिला	DCN6722946 फोटो उपलब्ध	210 निर्वाचक का नाम : धनवंती बाई मंडिये पिता का नाम: मुत्रालाल मंडिये गृह संख्या : 151 उम्र : 45 लिंग : महिला	DCN6722912 फोटो उपलब्ध

211	DCN6722953	निर्वाचक का नाम : मुन्नालाल मंडिये पिता का नाम: दयाराम गृह संख्या : 151 उम्र : 42 लिंग : पुरुष	फोटो उपलब्ध	212	NZV1540640	निर्वाचक का नाम : तपेश कुमार मण्डिये पिता का नाम: मुन्नालाल मण्डिये गृह संख्या : 151 उम्र : 27 लिंग : पुरुष	फोटो उपलब्ध	213	NZV2761260	निर्वाचक का नाम : दामिनी मंडिये पिता का नाम: मुन्नालाल मंडिये गृह संख्या : 151 उम्र : 23 लिंग : महिला	फोटो उपलब्ध
214	NZV2760486	निर्वाचक का नाम : चांदनी मंडिये पिता का नाम: मुन्नालाल मंडिये गृह संख्या : 151 उम्र : 20 लिंग : महिला	फोटो उपलब्ध	215	NZV2169357	निर्वाचक का नाम : टेकचन्द पिता का नाम: दुर्गाजी गृह संख्या : 153 उम्र : 66 लिंग : पुरुष	फोटो उपलब्ध	216	NZV2169167	निर्वाचक का नाम : फुलवन्ती पति का नाम: टेकचन्द गृह संख्या : 153 उम्र : 64 लिंग : महिला	फोटो उपलब्ध
217	NZV0042192	निर्वाचक का नाम : विजय पिता का नाम: टेकचन्द गृह संख्या : 153 उम्र : 40 लिंग : पुरुष	फोटो उपलब्ध	218	NZV1294602	निर्वाचक का नाम : सरस्वती माहुले पति का नाम: विजय कुमार माहुले गृह संख्या : 153 उम्र : 36 लिंग : महिला	फोटो उपलब्ध	219	NZV2169316	निर्वाचक का नाम : नेतलाल पिता का नाम: दुर्गाजी गृह संख्या : 154 उम्र : 61 लिंग : पुरुष	फोटो उपलब्ध
220	NZV2169324	निर्वाचक का नाम : जानकी पति का नाम: नेतलाल गृह संख्या : 154 उम्र : 59 लिंग : महिला	फोटो उपलब्ध	221	NZV0818906	निर्वाचक का नाम : शैलेंद्र पिता का नाम: नेतलाल गृह संख्या : 154 उम्र : 33 लिंग : पुरुष	फोटो उपलब्ध	222	NZV1659002	निर्वाचक का नाम : ज्योति पति का नाम: शैलेंद्र गृह संख्या : 154 उम्र : 29 लिंग : महिला	फोटो उपलब्ध
223	NZV1627702	निर्वाचक का नाम : अक्षय माहुले पिता का नाम: नेतलाल माहुले गृह संख्या : 154 उम्र : 27 लिंग : पुरुष	फोटो उपलब्ध	224	NZV2760387	निर्वाचक का नाम : रिकी माहुले पति का नाम: अक्षय माहुले गृह संख्या : 154 उम्र : 25 लिंग : महिला	फोटो उपलब्ध	225	NZV2174159	निर्वाचक का नाम : शांता पति का नाम: ईसुलाल गृह संख्या : 155 उम्र : 63 लिंग : महिला	फोटो उपलब्ध
226	DCN6722904	निर्वाचक का नाम : सैजलाल पिता का नाम: ईशुलाल गृह संख्या : 155 उम्र : 43 लिंग : पुरुष	फोटो उपलब्ध	227	DCN6722896	निर्वाचक का नाम : सुनीता पति का नाम: सैजलाल गृह संख्या : 155 उम्र : 41 लिंग : महिला	फोटो उपलब्ध	228	NZV1627710	निर्वाचक का नाम : हीसबबलाल माहुले पिता का नाम: सहेजलाल माहुले गृह संख्या : 155 उम्र : 28 लिंग : पुरुष	फोटो उपलब्ध
229	NZV1627728	निर्वाचक का नाम : अजबलाल माहुले पिता का नाम: शहेजलाल माहुले गृह संख्या : 155 उम्र : 26 लिंग : पुरुष	फोटो उपलब्ध	230	NZV2289890	निर्वाचक का नाम : उजगा पति का नाम: श्रीराम गृह संख्या : 156 उम्र : 79 लिंग : महिला	फोटो उपलब्ध	231	NZV2289908	निर्वाचक का नाम : रूपलाल पिता का नाम: मानिक गृह संख्या : 157 उम्र : 72 लिंग : पुरुष	फोटो उपलब्ध
232	NZV2169175	निर्वाचक का नाम : रूपवती पति का नाम: रूपलाल गृह संख्या : 157 उम्र : 69 लिंग : महिला	फोटो उपलब्ध	233	NZV2169829	निर्वाचक का नाम : भाऊलाल पिता का नाम: मानिक गृह संख्या : 157 उम्र : 62 लिंग : पुरुष	फोटो उपलब्ध	234	NZV2169696	निर्वाचक का नाम : मुन्नी पति का नाम: भाऊलाल गृह संख्या : 157 उम्र : 59 लिंग : महिला	फोटो उपलब्ध
235	NZV2327450	निर्वाचक का नाम : इमला पति का नाम: देवराम गृह संख्या : 157 उम्र : 57 लिंग : महिला	फोटो उपलब्ध	236	NZV1206945	निर्वाचक का नाम : गिरानी नकपुरे पिता का नाम: मानीक नकपुरे गृह संख्या : 157 उम्र : 54 लिंग : पुरुष	फोटो उपलब्ध	237	NZV2169183	निर्वाचक का नाम : मिता पति का नाम: गिरानी गृह संख्या : 157 उम्र : 49 लिंग : महिला	फोटो उपलब्ध
238	NZV1420389	निर्वाचक का नाम : गजेन्द्र कुमार नगपुरे पिता का नाम: देवरस नगपुरे गृह संख्या : 157 उम्र : 29 लिंग : पुरुष	फोटो उपलब्ध	239	NZV1627736	निर्वाचक का नाम : शुरेन्द्र नागपुरे पिता का नाम: भाउलाल नगपुरे गृह संख्या : 157 उम्र : 26 लिंग : पुरुष	फोटो उपलब्ध	240	NZV2514370	निर्वाचक का नाम : हेमलता नागपुरे पिता का नाम: गिरानी लाल नगपुरे गृह संख्या : 157 उम्र : 23 लिंग : महिला	फोटो उपलब्ध

241	NZV2864288	निर्वाचक का नाम : दीपा नागपुरे पति का नाम: गजेन्द्र नागपुरे गृह संख्या : 157 उम्र : 23 लिंग : महिला	फोटो उपलब्ध	242	NZV1627744	निर्वाचक का नाम : धर्मेन्द्र नागपुरे पिता का नाम: देवरस नागपुरे गृह संख्या : 157/क उम्र : 28 लिंग : पुरुष	फोटो उपलब्ध	243	NZV2320612	निर्वाचक का नाम : पुरनी पति का नाम: झाडु गृह संख्या : 158 उम्र : 89 लिंग : महिला	फोटो उपलब्ध
244	DCN0210609	निर्वाचक का नाम : रामकिशोर पिता का नाम: झाडु गृह संख्या : 158 उम्र : 56 लिंग : पुरुष	फोटो उपलब्ध	245	NZV2169670	निर्वाचक का नाम : प्रभा पति का नाम: रामकिशोर गृह संख्या : 158 उम्र : 54 लिंग : महिला	फोटो उपलब्ध	246	NZV1777044	निर्वाचक का नाम : रामेश्वर नागपुरे पिता का नाम: झाडुलाल नागपुरे गृह संख्या : 158 उम्र : 45 लिंग : पुरुष	फोटो उपलब्ध
247	DCN6722888	निर्वाचक का नाम : उदासा पति का नाम: रामेश्वर गृह संख्या : 158 उम्र : 42 लिंग : महिला	फोटो उपलब्ध	248	NZV0057133	निर्वाचक का नाम : राजु पिता का नाम: भांडुलाल गृह संख्या : 158 उम्र : 40 लिंग : पुरुष	फोटो उपलब्ध	249	NZV1080290	निर्वाचक का नाम : सुकवारा नकपुरे पति का नाम: राजु नकपुरे गृह संख्या : 158 उम्र : 35 लिंग : महिला	फोटो उपलब्ध
250	NZV1420397	निर्वाचक का नाम : योगेश कुमार नगपुरे पिता का नाम: झाडुलाल नगपुरे गृह संख्या : 158 उम्र : 32 लिंग : पुरुष	फोटो उपलब्ध	251	NZV2665552	निर्वाचक का नाम : सीता नगपुरे पति का नाम: योगेश नगपुरे गृह संख्या : 158 उम्र : 31 लिंग : महिला	फोटो उपलब्ध	252	NZV1627751	निर्वाचक का नाम : मोतीराम नागपुरे पिता का नाम: रामकिशोर नागपुरे गृह संख्या : 158 उम्र : 27 लिंग : पुरुष	फोटो उपलब्ध
253	NZV2169191	निर्वाचक का नाम : उरमिला पति का नाम: धनलाल गृह संख्या : 159 उम्र : 62 लिंग : महिला	फोटो उपलब्ध	254	NZV1161090	निर्वाचक का नाम : लकेश माहुले पिता का नाम: धनलाल गृह संख्या : 159 उम्र : 34 लिंग : पुरुष	फोटो उपलब्ध	255	NZV1660984	निर्वाचक का नाम : तीजा पति का नाम: लकेश गृह संख्या : 159 उम्र : 31 लिंग : महिला	फोटो उपलब्ध
256	NZV1684059	निर्वाचक का नाम : लक्ष्मीचंद पिता का नाम: धनलाल गृह संख्या : 159 उम्र : 29 लिंग : पुरुष	फोटो उपलब्ध	257	NZV2864346	निर्वाचक का नाम : रुखमणी माहुले पति का नाम: लक्ष्मीचंद माहुले गृह संख्या : 159 उम्र : 26 लिंग : महिला	फोटो उपलब्ध	258	NZV0057141	निर्वाचक का नाम : चुरनलाल पिता का नाम: जगलाल गृह संख्या : 160 उम्र : 67 लिंग : पुरुष	फोटो उपलब्ध
259	NZV1779271	निर्वाचक का नाम : नान्ही पति का नाम: चूरन गृह संख्या : 160 उम्र : 66 लिंग : महिला	फोटो उपलब्ध	260	NZV0042218	निर्वाचक का नाम : राकेश पिता का नाम: चुरनलाल गृह संख्या : 160 उम्र : 40 लिंग : पुरुष	फोटो उपलब्ध	261	NZV1420405	निर्वाचक का नाम : धनवंती माहुले पति का नाम: राकेश माहुले गृह संख्या : 160 उम्र : 37 लिंग : महिला	फोटो उपलब्ध
262	NZV0042200	निर्वाचक का नाम : राजेश पिता का नाम: चुरनलाल गृह संख्या : 160 उम्र : 36 लिंग : पुरुष	फोटो उपलब्ध	263	NZV2514396	निर्वाचक का नाम : यशोला माहुले पति का नाम: राजेश माहुले गृह संख्या : 160 उम्र : 34 लिंग : महिला	फोटो उपलब्ध	264	NZV2169712	निर्वाचक का नाम : सुरेशकुमार पिता का नाम: इनक गृह संख्या : 161 उम्र : 49 लिंग : पुरुष	फोटो उपलब्ध
265	DCN4859559	निर्वाचक का नाम : सुनिता पति का नाम: सुरेश गृह संख्या : 161 उम्र : 47 लिंग : महिला	फोटो उपलब्ध	266	NZV2795920	निर्वाचक का नाम : रवि माहुले पिता का नाम: इनकलाल माहुले गृह संख्या : 161 उम्र : 39 लिंग : पुरुष	फोटो उपलब्ध	267	NZV2167336	निर्वाचक का नाम : मोनिका माहुले पिता का नाम: सुरेश माहुले गृह संख्या : 161 उम्र : 26 लिंग : महिला	फोटो उपलब्ध
268	NZV2574523	निर्वाचक का नाम : स्वेता माहुले पिता का नाम: सुरेश माहुले गृह संख्या : 161 उम्र : 22 लिंग : महिला	फोटो उपलब्ध	269	NZV2767689	निर्वाचक का नाम : स्वाति माहुले पिता का नाम: सुरेश माहुले गृह संख्या : 161 उम्र : 20 लिंग : महिला	फोटो उपलब्ध	270	NZV2326593	निर्वाचक का नाम : कंहई माहुले पति का नाम: रूपलाल माहुले गृह संख्या : 162 उम्र : 67 लिंग : महिला	फोटो उपलब्ध

271	NZV0020727	निर्वाचक का नाम : राजकुमार पिता का नाम: रूपलाल गृह संख्या : 162 उम्र : 44 लिंग : पुरुष	फोटो उपलब्ध	272	NZV0020735	निर्वाचक का नाम : दिलीप माहुले पिता का नाम: रूपलाल माहुले गृह संख्या : 162 उम्र : 42 लिंग : पुरुष	फोटो उपलब्ध	273	NZV2795300	निर्वाचक का नाम : संतोष माहुले पिता का नाम: रूपलाल माहुले गृह संख्या : 162 उम्र : 42 लिंग : पुरुष	फोटो उपलब्ध
274	NZV0020743	निर्वाचक का नाम : गीता पति का नाम: राजकुमार गृह संख्या : 162 उम्र : 39 लिंग : महिला	फोटो उपलब्ध	275	NZV1547371	निर्वाचक का नाम : ललिता माहुले पति का नाम: दिलीप माहुले गृह संख्या : 162 उम्र : 37 लिंग : महिला	फोटो उपलब्ध	276	NZV2795235	निर्वाचक का नाम : बरुला माहुले पति का नाम: संतोष माहुले गृह संख्या : 162 उम्र : 37 लिंग : महिला	फोटो उपलब्ध
277	NZV0020768	निर्वाचक का नाम : खेमलाल पिता का नाम: अनुप गृह संख्या : 163 उम्र : 65 लिंग : पुरुष	फोटो उपलब्ध	278	NZV2320604	निर्वाचक का नाम : मोतन माहुले पति का नाम: खेमलाल गृह संख्या : 163 उम्र : 61 लिंग : महिला	फोटो उपलब्ध	279	NZV2230175	निर्वाचक का नाम : रेवती पिता का नाम: अनुप गृह संख्या : 163 उम्र : 49 लिंग : महिला	फोटो उपलब्ध
280	NZV2914513	निर्वाचक का नाम : महेंद्र कुमार माहुले पिता का नाम: खेमलाल माहुले गृह संख्या : 163 उम्र : 39 लिंग : पुरुष	फोटो उपलब्ध	281	NZV2914497	निर्वाचक का नाम : भुमेश्वरी माहुले पति का नाम: महेंद्र कुमार माहुले गृह संख्या : 163 उम्र : 38 लिंग : महिला	फोटो उपलब्ध	282	NZV1161108	निर्वाचक का नाम : शैलेन्द्र माहुले पिता का नाम: खेमलाल माहुले गृह संख्या : 163 उम्र : 30 लिंग : पुरुष	फोटो उपलब्ध
283	NZV0020776	निर्वाचक का नाम : खुनेश्वरी पति का नाम: कुवरलाल गृह संख्या : 164 उम्र : 45 लिंग : महिला	फोटो उपलब्ध	284	DCN4781449	निर्वाचक का नाम : धर्मेन्द्रकुमार पिता का नाम: ताराचन्द गृह संख्या : 164 उम्र : 44 लिंग : पुरुष	फोटो उपलब्ध	285	NZV0655566	निर्वाचक का नाम : रूखमणी पति का नाम: धर्मेन्द्र गृह संख्या : 164 उम्र : 39 लिंग : महिला	फोटो उपलब्ध
286	NZV2573525	निर्वाचक का नाम : संतोषी माहुले पिता का नाम: कुवरलाल गृह संख्या : 164 उम्र : 22 लिंग : महिला	फोटो उपलब्ध	287	NZV2740967	निर्वाचक का नाम : पलक माहुले पिता का नाम: कुवर लाल माहुले गृह संख्या : 164 उम्र : 20 लिंग : महिला	फोटो उपलब्ध	288	NZV0020800	निर्वाचक का नाम : पुरनलाल पिता का नाम: बसन्त गृह संख्या : 165 उम्र : 61 लिंग : पुरुष	फोटो उपलब्ध
289	NZV2169720	निर्वाचक का नाम : धनवन्ती पति का नाम: पुरनलाल गृह संख्या : 165 उम्र : 59 लिंग : महिला	फोटो उपलब्ध	290	NZV1206564	निर्वाचक का नाम : कमलानन्द लिल्हारे पिता का नाम: पुरनलाल लिल्हारे गृह संख्या : 165 उम्र : 31 लिंग : पुरुष	फोटो उपलब्ध	291	NZV1699693	निर्वाचक का नाम : अनुसया लिल्हारे पति का नाम: कमलानन्द लिल्हारे गृह संख्या : 165 उम्र : 28 लिंग : महिला	फोटो उपलब्ध
292	NZV2170355	निर्वाचक का नाम : मेहतर पिता का नाम: उन्या गृह संख्या : 166 उम्र : 71 लिंग : पुरुष	फोटो उपलब्ध	293	DCN4781423	निर्वाचक का नाम : धनलाल पिता का नाम: मेहतर गृह संख्या : 166 उम्र : 44 लिंग : पुरुष	फोटो उपलब्ध	294	NZV0020818	निर्वाचक का नाम : सायवता पति का नाम: धनलाल गृह संख्या : 166 उम्र : 42 लिंग : महिला	फोटो उपलब्ध
295	NZV1659010	निर्वाचक का नाम : राजेश्वरी पति का नाम: गोलाल गृह संख्या : 166 उम्र : 29 लिंग : महिला	फोटो उपलब्ध	296	NZV2573491	निर्वाचक का नाम : जितेंद्र लिल्हारे पिता का नाम: धनलाल गृह संख्या : 166 उम्र : 23 लिंग : पुरुष	फोटो उपलब्ध	297	NZV2573509	निर्वाचक का नाम : पंकज लिल्हारे पिता का नाम: धनलाल गृह संख्या : 166 उम्र : 22 लिंग : पुरुष	फोटो उपलब्ध
298	NZV2320638	निर्वाचक का नाम : अशोककुमार पिता का नाम: साऊलाल गृह संख्या : 167 उम्र : 52 लिंग : पुरुष	फोटो उपलब्ध	299	DCN4781274	निर्वाचक का नाम : महेशकुमार पिता का नाम: साहूलाल गृह संख्या : 167 उम्र : 44 लिंग : पुरुष	फोटो उपलब्ध	300	DCN4781142	निर्वाचक का नाम : जैनेंद्र लिल्हारे पिता का नाम: माहूलाल लिल्हारे गृह संख्या : 167 उम्र : 44 लिंग : पुरुष	फोटो उपलब्ध

301 निर्वाचक का नाम : प्रभावती पति का नाम: अशोक कुमार गृह संख्या : 167 उम्र : 42 लिंग : महिला	DCN4781282 फोटो उपलब्ध	302 निर्वाचक का नाम : लक्ष्मी लिल्लारे पति का नाम: जैनेंद्र लिल्लारे गृह संख्या : 167 उम्र : 42 लिंग : महिला	DCN4781316 फोटो उपलब्ध	303 निर्वाचक का नाम : हेमचन्द्र लिल्लारे पिता का नाम: माहूलाल लिल्लारे गृह संख्या : 167 उम्र : 36 लिंग : पुरुष	NZV1294438 फोटो उपलब्ध
304 निर्वाचक का नाम : आंचल लिल्लारे पिता का नाम: जैनेंद्र लिल्लारे गृह संख्या : 167 उम्र : 23 लिंग : महिला	NZV2448744 फोटो उपलब्ध	305 निर्वाचक का नाम : आयुष लिल्लारे पिता का नाम: जैनेंद्र लिल्लारे गृह संख्या : 167 उम्र : 21 लिंग : पुरुष	NZV2753143 फोटो उपलब्ध	306 निर्वाचक का नाम : गंगाप्रसाद लिल्लारे पिता का नाम: अशोक लिल्लारे गृह संख्या : 167/क उम्र : 27 लिंग : पुरुष	NZV1692656 फोटो उपलब्ध
307 निर्वाचक का नाम : अमरूता पति का नाम: नानाजी गृह संख्या : 168 उम्र : 81 लिंग : महिला	NZV2169746 फोटो उपलब्ध	308 निर्वाचक का नाम : रूपलाल पिता का नाम: नानाजी गृह संख्या : 168 उम्र : 56 लिंग : पुरुष	NZV2230126 फोटो उपलब्ध	309 निर्वाचक का नाम : जमुना पति का नाम: रूपलाल गृह संख्या : 168 उम्र : 52 लिंग : महिला	NZV2230100 फोटो उपलब्ध
310 निर्वाचक का नाम : हेमाबाई पति का नाम: श्यामलाल गृह संख्या : 168 उम्र : 45 लिंग : महिला	DCN4781357 फोटो उपलब्ध	311 निर्वाचक का नाम : गोरेलाल पिता का नाम: मेहतर गृह संख्या : 168 उम्र : 38 लिंग : पुरुष	NZV0038091 फोटो उपलब्ध	312 निर्वाचक का नाम : डोमन सिंग लिल्लारे पिता का नाम: रूपलाल लिल्लारे गृह संख्या : 168 उम्र : 29 लिंग : पुरुष	NZV1783844 फोटो उपलब्ध
313 निर्वाचक का नाम : रेखा लिल्लारे पति का नाम: डोमन सिंग लिल्लारे गृह संख्या : 168 उम्र : 27 लिंग : महिला	NZV2583441 फोटो उपलब्ध	314 निर्वाचक का नाम : रोशनी लिल्लारे पिता का नाम: श्यामलाल गृह संख्या : 168 उम्र : 22 लिंग : महिला	NZV2574499 फोटो उपलब्ध	315 निर्वाचक का नाम : गायत्री लिल्लारे पिता का नाम: श्यामलाल लिल्लारे गृह संख्या : 168 उम्र : 20 लिंग : महिला	NZV2760528 फोटो उपलब्ध
316 निर्वाचक का नाम : चैनलाल पिता का नाम: कौडुलाल गृह संख्या : 169 उम्र : 67 लिंग : पुरुष	NZV2169738 फोटो उपलब्ध	317 निर्वाचक का नाम : फुलवती माहुले पति का नाम: चैनलाल गृह संख्या : 169 उम्र : 59 लिंग : महिला	NZV1161116 फोटो उपलब्ध	318 निर्वाचक का नाम : शैलेश माहुले पिता का नाम: चैनलाल माहुले गृह संख्या : 169 उम्र : 36 लिंग : पुरुष	NZV1161132 फोटो उपलब्ध
319 निर्वाचक का नाम : दिव्या माहुले पति का नाम: शैलेश माहुले गृह संख्या : 169 उम्र : 35 लिंग : महिला	NZV2203115 फोटो उपलब्ध	320 निर्वाचक का नाम : महेन्द्र माहुले पिता का नाम: चैनलाल गृह संख्या : 169 उम्र : 33 लिंग : पुरुष	NZV1161140 फोटो उपलब्ध	321 निर्वाचक का नाम : प्रीति माहुले पति का नाम: महेंद्र माहुले गृह संख्या : 169 उम्र : 32 लिंग : महिला	NZV2167344 फोटो उपलब्ध
322 निर्वाचक का नाम : डिलेन्द्र माहुले पिता का नाम: चैनलाल माहुले गृह संख्या : 169 उम्र : 27 लिंग : पुरुष	NZV1540616 फोटो उपलब्ध	323 निर्वाचक का नाम : सेनेन्द्र माहुले पिता का नाम: चैनलाल माहुले गृह संख्या : 169 उम्र : 23 लिंग : पुरुष	NZV2580439 फोटो उपलब्ध	324 निर्वाचक का नाम : जेतुलाल पिता का नाम: गोकुल गृह संख्या : 170 उम्र : 76 लिंग : पुरुष	NZV0057182 फोटो उपलब्ध
325 निर्वाचक का नाम : रेवती पति का नाम: जेतु गृह संख्या : 170 उम्र : 74 लिंग : महिला	NZV2230183 फोटो उपलब्ध	326 निर्वाचक का नाम : मिरा पति का नाम: गोकुल गृह संख्या : 170 उम्र : 65 लिंग : महिला	DCN0758136 फोटो उपलब्ध	327 निर्वाचक का नाम : सुरेशकुमार पिता का नाम: गोकुल गृह संख्या : 170 उम्र : 57 लिंग : पुरुष	NZV2230225 फोटो उपलब्ध
328 निर्वाचक का नाम : रेखा पति का नाम: सुरेशकुमार गृह संख्या : 170 उम्र : 55 लिंग : महिला	NZV2230217 फोटो उपलब्ध	329 निर्वाचक का नाम : लक्ष्मी पिता का नाम: गोकुल गृह संख्या : 170 उम्र : 55 लिंग : महिला	NZV2230209 फोटो उपलब्ध	330 निर्वाचक का नाम : धनलाल पिता का नाम: जेतुलाल गृह संख्या : 170 उम्र : 49 लिंग : पुरुष	NZV2230191 फोटो उपलब्ध

331	NZV0020826	निर्वाचक का नाम : रामबती पति का नाम: धनलाल गृह संख्या : 170 उम्र : 43 लिंग : महिला	फोटो उपलब्ध	332	NZV1161157	निर्वाचक का नाम : दिलीप पिता का नाम: जेठुलाल गृह संख्या : 170 उम्र : 41 लिंग : पुरुष	फोटो उपलब्ध	333	NZV1161165	निर्वाचक का नाम : मालहन लिहारे पति का नाम: दिलीप गृह संख्या : 170 उम्र : 37 लिंग : महिला	फोटो उपलब्ध
334	NZV2772895	निर्वाचक का नाम : गुलाब लिहारे पिता का नाम: सुरेश लिहारे गृह संख्या : 170 उम्र : 31 लिंग : पुरुष	फोटो उपलब्ध	335	NZV2853398	निर्वाचक का नाम : कविता लिहारे पति का नाम: गुलाब लिहारे गृह संख्या : 170 उम्र : 25 लिंग : महिला	फोटो उपलब्ध	336	NZV2574242	निर्वाचक का नाम : प्रदीप लिहारे पिता का नाम: धनलाल गृह संख्या : 170 उम्र : 22 लिंग : पुरुष	फोटो उपलब्ध
337	NZV2514412	निर्वाचक का नाम : अनिश लिहारे पिता का नाम: दीलीप लिहारे गृह संख्या : 170/क उम्र : 25 लिंग : पुरुष	फोटो उपलब्ध	338	NZV2514404	निर्वाचक का नाम : जार्जेंद्र लिहारे पिता का नाम: दिलीप लिहारे गृह संख्या : 170/क उम्र : 23 लिंग : पुरुष	फोटो उपलब्ध	339	NZV0057216	निर्वाचक का नाम : खेलुराम पिता का नाम: झाडूलाल गृह संख्या : 171 उम्र : 46 लिंग : पुरुष	फोटो उपलब्ध
340	NZV0057224	निर्वाचक का नाम : धुखन्ती पति का नाम: खेलुराम गृह संख्या : 171 उम्र : 42 लिंग : महिला	फोटो उपलब्ध	341	NZV2573517	निर्वाचक का नाम : नितेश लिहारे पिता का नाम: खेलुराम गृह संख्या : 171 उम्र : 22 लिंग : पुरुष	फोटो उपलब्ध	342	NZV2769487	निर्वाचक का नाम : खुशी लिहारे पिता का नाम: खेलुराम लिहारे गृह संख्या : 171 उम्र : 20 लिंग : महिला	फोटो उपलब्ध
343	DCN4859443	निर्वाचक का नाम : नोकराम पिता का नाम: हिरालाल गृह संख्या : 174 उम्र : 69 लिंग : पुरुष	फोटो उपलब्ध	344	NZV1178243	निर्वाचक का नाम : जानकी पति का नाम: नोकराम गृह संख्या : 174 उम्र : 67 लिंग : महिला	फोटो उपलब्ध	345	NZV2320588	निर्वाचक का नाम : डिलनसिंह पिता का नाम: नोकराम गृह संख्या : 174 उम्र : 47 लिंग : पुरुष	फोटो उपलब्ध
346	NZV2747509	निर्वाचक का नाम : बीरन बाई लिहारे पति का नाम: धनसिंह लिहारे गृह संख्या : 174 उम्र : 47 लिंग : महिला	फोटो उपलब्ध	347	NZV0057240	निर्वाचक का नाम : धनसिंग पिता का नाम: नोकराम गृह संख्या : 174 उम्र : 40 लिंग : पुरुष	फोटो उपलब्ध	348	NZV0020859	निर्वाचक का नाम : रूखमणी पति का नाम: डिलनसिंह गृह संख्या : 174 उम्र : 39 लिंग : महिला	फोटो उपलब्ध
349	NZV2751725	निर्वाचक का नाम : रिद्धी लिहारे पिता का नाम: डिलनसिंह लिहारे गृह संख्या : 174 उम्र : 20 लिंग : महिला	फोटो उपलब्ध	350	NZV0057257	निर्वाचक का नाम : तेजराम लिहारे पिता का नाम: कुशना गृह संख्या : 175 उम्र : 83 लिंग : पुरुष	फोटो उपलब्ध	351	NZV1080126	निर्वाचक का नाम : मयाराम लिहारे पिता का नाम: कुसना लिहारे गृह संख्या : 175 उम्र : 74 लिंग : पुरुष	फोटो उपलब्ध
352	NZV2169209	निर्वाचक का नाम : हेमराज पिता का नाम: कुशना गृह संख्या : 175 उम्र : 71 लिंग : पुरुष	फोटो उपलब्ध	353	NZV2169944	निर्वाचक का नाम : कलावन्ती पति का नाम: हेमराज गृह संख्या : 175 उम्र : 69 लिंग : महिला	फोटो उपलब्ध	354	NZV2318962	निर्वाचक का नाम : तिज्या पति का नाम: मयाराम गृह संख्या : 175 उम्र : 66 लिंग : महिला	फोटो उपलब्ध
355	NZV1161199	निर्वाचक का नाम : सुकवारा लिहारे पिता का नाम: तेजलाल गृह संख्या : 175 उम्र : 59 लिंग : महिला	फोटो उपलब्ध	356	NZV1294735	निर्वाचक का नाम : अजबलाल लिहारे पिता का नाम: हेमराज लिहारे गृह संख्या : 175 उम्र : 50 लिंग : पुरुष	फोटो उपलब्ध	357	DCN4858999	निर्वाचक का नाम : चैनलाल पिता का नाम: हेमराज गृह संख्या : 175 उम्र : 46 लिंग : पुरुष	फोटो उपलब्ध
358	DCN4858916	निर्वाचक का नाम : राकेश पिता का नाम: मयाराम गृह संख्या : 175 उम्र : 41 लिंग : पुरुष	फोटो उपलब्ध	359	DCN4859492	निर्वाचक का नाम : भूमेश्वरी पति का नाम: अजबलाल गृह संख्या : 175 उम्र : 39 लिंग : महिला	फोटो उपलब्ध	360	NZV0655577	निर्वाचक का नाम : राजवंती पति का नाम: चैनलाल गृह संख्या : 175 उम्र : 39 लिंग : महिला	फोटो उपलब्ध

361	NZV0655583	निर्वाचक का नाम : प्रेमबती लिहारे पति का नाम: राकेश गृह संख्या : 175 उम्र : 39 लिंग : महिला	फोटो उपलब्ध	362	NZV2514511	निर्वाचक का नाम : हिना बहेटवार पति का नाम: संजय बहेटवार गृह संख्या : 175 उम्र : 27 लिंग : महिला	फोटो उपलब्ध	363	NZV1547389	निर्वाचक का नाम : धानेश्वर लिहारे पिता का नाम: मायाराम लिहारे गृह संख्या : 175/क उम्र : 26 लिंग : पुरुष	फोटो उपलब्ध
364	NZV1779289	निर्वाचक का नाम : दीपकला लिहारे पति का नाम: धनेश्वर लिहारे गृह संख्या : 175/क उम्र : 25 लिंग : महिला	फोटो उपलब्ध	365	NZV2319804	निर्वाचक का नाम : बेनीराम पिता का नाम: सुबेलाल गृह संख्या : 177/क उम्र : 77 लिंग : पुरुष	फोटो उपलब्ध	366	NZV2321123	निर्वाचक का नाम : सुशिला पति का नाम: बेनिराम गृह संख्या : 177/क उम्र : 74 लिंग : महिला	फोटो उपलब्ध
367	NZV2169654	निर्वाचक का नाम : अशोककुमार पिता का नाम: बेनिराम गृह संख्या : 177/क उम्र : 52 लिंग : पुरुष	फोटो उपलब्ध	368	NZV1530666	निर्वाचक का नाम : शिसुकला लिहारे पति का नाम: अशोक कुमार लिहारे गृह संख्या : 177/क उम्र : 50 लिंग : महिला	फोटो उपलब्ध	369	NZV1294446	निर्वाचक का नाम : गायत्री लिहारे पति का नाम: अरुण लिहारे गृह संख्या : 177/क उम्र : 41 लिंग : महिला	फोटो उपलब्ध
370	NZV0057315	निर्वाचक का नाम : अरुण लिहारे पिता का नाम: बेनीराम लिहारे गृह संख्या : 177/क उम्र : 41 लिंग : पुरुष	फोटो उपलब्ध	371	NZV2514420	निर्वाचक का नाम : राहुल लिहारे पिता का नाम: अशोक लिहारे गृह संख्या : 177/क उम्र : 24 लिंग : पुरुष	फोटो उपलब्ध	372	NZV1777051	निर्वाचक का नाम : करिश्मा लिहारे पिता का नाम: अशोक लिहारे गृह संख्या : 177/क उम्र : 28 लिंग : महिला	फोटो उपलब्ध
373	NZV2320091	निर्वाचक का नाम : रायवन्ता पति का नाम: रूपचन्द गृह संख्या : 178/क उम्र : 62 लिंग : महिला	फोटो उपलब्ध	374	NZV1294305	निर्वाचक का नाम : प्रेमवती लिहारे पति का नाम: रूपचंद लिहारे गृह संख्या : 178/क उम्र : 57 लिंग : महिला	फोटो उपलब्ध	375	NZV1500354	निर्वाचक का नाम : अजय लिहारे पिता का नाम: रूपचंद लिहारे गृह संख्या : 178/क उम्र : 42 लिंग : पुरुष	फोटो उपलब्ध
376	NZV1294388	निर्वाचक का नाम : कविता लिहारे पति का नाम: अजय लिहारे गृह संख्या : 178/क उम्र : 35 लिंग : महिला	फोटो उपलब्ध	377	NZV1777069	निर्वाचक का नाम : पूजा लिहारे पिता का नाम: अशोक लिहारे गृह संख्या : 178/क उम्र : 25 लिंग : महिला	फोटो उपलब्ध	378	NZV2174092	निर्वाचक का नाम : फागुलाल पिता का नाम: भुजमल गृह संख्या : 179 उम्र : 84 लिंग : पुरुष	फोटो उपलब्ध
379	NZV2170173	निर्वाचक का नाम : पुनाराम पिता का नाम: भुजमल गृह संख्या : 179 उम्र : 76 लिंग : पुरुष	फोटो उपलब्ध	380	DCN4858924	निर्वाचक का नाम : धुरपता पति का नाम: पुनाराम गृह संख्या : 179 उम्र : 74 लिंग : महिला	फोटो उपलब्ध	381	DCN4858973	निर्वाचक का नाम : गीता पति का नाम: गजेन्द्र गृह संख्या : 179 उम्र : 41 लिंग : महिला	फोटो उपलब्ध
382	NZV0057323	निर्वाचक का नाम : देवेन्द्र कुमार पिता का नाम: पुनाराम गृह संख्या : 179 उम्र : 40 लिंग : पुरुष	फोटो उपलब्ध	383	NZV2756179	निर्वाचक का नाम : आयुष लिहारे पिता का नाम: गजेन्द्र लिहारे गृह संख्या : 179 उम्र : 20 लिंग : पुरुष	फोटो उपलब्ध	384	NZV1161207	निर्वाचक का नाम : हरूपा लिहारे पति का नाम: फागुलाल गृह संख्या : 179/ख उम्र : 81 लिंग : महिला	फोटो उपलब्ध
385	NZV2169431	निर्वाचक का नाम : चन्दनलाल पिता का नाम: लड्डु गृह संख्या : 180 उम्र : 84 लिंग : पुरुष	फोटो उपलब्ध	386	NZV2325470	निर्वाचक का नाम : संपता पति का नाम: चन्दन गृह संख्या : 180 उम्र : 83 लिंग : महिला	फोटो उपलब्ध	387	NZV2169217	निर्वाचक का नाम : लिखन पिता का नाम: चन्दन गृह संख्या : 180 उम्र : 67 लिंग : पुरुष	फोटो उपलब्ध
388	NZV2289858	निर्वाचक का नाम : भागवता पति का नाम: लिखन गृह संख्या : 180 उम्र : 64 लिंग : महिला	फोटो उपलब्ध	389	NZV1294362	निर्वाचक का नाम : अमरलाल लिहारे पिता का नाम: चन्दनलाल लिहारे गृह संख्या : 180 उम्र : 62 लिंग : पुरुष	फोटो उपलब्ध	390	NZV2169225	निर्वाचक का नाम : पैकी बाई लिहारे पति का नाम: अमरलाल लिहारे गृह संख्या : 180 उम्र : 52 लिंग : महिला	फोटो उपलब्ध

391 निर्वाचक का नाम : आशीष लिल्हारे पिता का नाम: लीखन गृह संख्या : 180 उम्र : 34 लिंग : पुरुष	NZV1161215	# 392 निर्वाचक का नाम : भागवती लिल्हारे पति का नाम: आशीष लिल्हारे गृह संख्या : 180 उम्र : 34 लिंग : महिला	NZV1644210	393 निर्वाचक का नाम : सतीश लिल्हारे पिता का नाम: लिखनलाल लिल्हारे गृह संख्या : 180 उम्र : 26 लिंग : पुरुष	NZV1692771
394 निर्वाचक का नाम : आनंद लिल्हारे पिता का नाम: अमरलाल लिल्हारे गृह संख्या : 180 उम्र : 25 लिंग : पुरुष	NZV2723898	395 निर्वाचक का नाम : संपता पति का नाम: रूमन गृह संख्या : 181 उम्र : 67 लिंग : महिला	NZV2169761	396 निर्वाचक का नाम : राजकुमार पिता का नाम: रूमन गृह संख्या : 181 उम्र : 50 लिंग : पुरुष	NZV2289833
397 निर्वाचक का नाम : मुनेश्वरी पति का नाम: राजकुमार गृह संख्या : 181 उम्र : 47 लिंग : महिला	NZV0020909	398 निर्वाचक का नाम : संदेश लिल्हारे पिता का नाम: राजकुमार लिल्हारे गृह संख्या : 181 उम्र : 26 लिंग : पुरुष	NZV1658822	399 निर्वाचक का नाम : आरती लिल्हारे पिता का नाम: राजकुमार गृह संख्या : 181 उम्र : 24 लिंग : महिला	NZV2573574
400 निर्वाचक का नाम : गौरव लिल्हारे पिता का नाम: इशूलाल लिल्हारे गृह संख्या : 181 उम्र : 23 लिंग : पुरुष	NZV2719979	401 निर्वाचक का नाम : अश्विन लिल्हारे पिता का नाम: राजकुमार गृह संख्या : 181 उम्र : 22 लिंग : पुरुष	NZV2573533	402 निर्वाचक का नाम : सौरभ लिल्हारे पिता का नाम: इशूलाल लिल्हारे गृह संख्या : 181 उम्र : 21 लिंग : पुरुष	NZV2754687
403 निर्वाचक का नाम : नितेश लिल्हारे पिता का नाम: दिगंबर लिल्हारे गृह संख्या : 181 ख उम्र : 21 लिंग : पुरुष	NZV2769461	404 निर्वाचक का नाम : दयावन्ती पति का नाम: हरिचन्द गृह संख्या : 181/क उम्र : 61 लिंग : महिला	NZV0020875	405 निर्वाचक का नाम : इसुलाल पिता का नाम: हरिचन्द गृह संख्या : 181/क उम्र : 47 लिंग : पुरुष	NZV0057273
406 निर्वाचक का नाम : अन्नपूर्णा पति का नाम: इसुलाल गृह संख्या : 181/क उम्र : 43 लिंग : महिला	DCN4858965	407 निर्वाचक का नाम : दुपचांद लिल्हारे पिता का नाम: सुबेलाल लिल्हारे गृह संख्या : 181/ख उम्र : 64 लिंग : पुरुष	DCN0758144	408 निर्वाचक का नाम : सूकवारा पति का नाम: डुपचन्द गृह संख्या : 181/ख उम्र : 62 लिंग : महिला	NZV2169779
409 निर्वाचक का नाम : दिगम्बर पिता का नाम: डुपचन्द गृह संख्या : 181/ख उम्र : 44 लिंग : पुरुष	NZV0020883	410 निर्वाचक का नाम : शशिकला पति का नाम: दिगम्बर गृह संख्या : 181/ख उम्र : 41 लिंग : महिला	NZV0020891	411 निर्वाचक का नाम : प्रमिला पति का नाम: लक्ष्मीचन्द गृह संख्या : 182 उम्र : 57 लिंग : महिला	NZV2289809
412 निर्वाचक का नाम : मानकचंद लिल्हारे पिता का नाम: बैसाख गृह संख्या : 182 उम्र : 49 लिंग : पुरुष	NZV0057364	413 निर्वाचक का नाम : सतवंती लिल्हारे पति का नाम: मानकचंद लिल्हारे गृह संख्या : 182 उम्र : 42 लिंग : महिला	NZV0057372	414 निर्वाचक का नाम : चैनलाल पिता का नाम: रेमनलाल गृह संख्या : 182 उम्र : 38 लिंग : पुरुष	NZV1160530
415 निर्वाचक का नाम : निर्मला लिल्हारे पति का नाम: रेमन लिल्हारे गृह संख्या : 182 उम्र : 37 लिंग : महिला	NZV1420439	416 निर्वाचक का नाम : लक्ष्मि पति का नाम: चैनलाल गृह संख्या : 182 उम्र : 36 लिंग : महिला	NZV1160548	417 निर्वाचक का नाम : दीपिका लिल्हारे पिता का नाम: लक्ष्मीचंद लिल्हारे गृह संख्या : 182 उम्र : 34 लिंग : पुरुष	NZV0899708
418 निर्वाचक का नाम : सोनू लिल्हारे पिता का नाम: लक्ष्मीचंद लिल्हारे गृह संख्या : 182 उम्र : 32 लिंग : पुरुष	NZV1178250	419 निर्वाचक का नाम : संगीता लिल्हारे पति का नाम: सोनू लिल्हारे गृह संख्या : 182 उम्र : 29 लिंग : महिला	NZV1723741	420 निर्वाचक का नाम : दीपिका लिल्हारे पिता का नाम: मानकचंद लिल्हारे गृह संख्या : 182 उम्र : 23 लिंग : महिला	NZV2514438

421 निर्वाचक का नाम : राजेंद्र लिल्लारे पिता का नाम: कृष्णकुमार लिल्लारे गृह संख्या : 182/च उम्र : 24 लिंग : पुरुष	NZV2580421 फोटो उपलब्ध	422 निर्वाचक का नाम : संपता पति का नाम: बसंत गृह संख्या : 182/च उम्र : 84 लिंग : महिला	NZV2174076 फोटो उपलब्ध	423 निर्वाचक का नाम : कृष्णकुमार पिता का नाम: बसंत गृह संख्या : 182/च उम्र : 49 लिंग : पुरुष	NZV0057430 फोटो उपलब्ध
424 निर्वाचक का नाम : सुनीता लिल्लारे पति का नाम: कृष्णकुमार लिल्लारे गृह संख्या : 182/च उम्र : 44 लिंग : महिला	NZV1294321 फोटो उपलब्ध	425 निर्वाचक का नाम : विनोदकुमार पिता का नाम: बसंतलाल गृह संख्या : 182/च उम्र : 41 लिंग : पुरुष	NZV0057455 फोटो उपलब्ध	426 निर्वाचक का नाम : धुरवंती लिल्लारे पति का नाम: विनोद लिल्लारे गृह संख्या : 182/च उम्र : 39 लिंग : महिला	NZV1294339 फोटो उपलब्ध
427 निर्वाचक का नाम : महेंद्र लिल्लारे पिता का नाम: कृष्ण लिल्लारे गृह संख्या : 182/च उम्र : 28 लिंग : पुरुष	NZV1547405 फोटो उपलब्ध	428 निर्वाचक का नाम : सरकू लिल्लारे पति का नाम: इसरद गृह संख्या : 182/छ उम्र : 61 लिंग : महिला	NZV2354512 फोटो उपलब्ध	429 निर्वाचक का नाम : इसरद लिल्लारे पिता का नाम: बाबूलाल लिल्लारे गृह संख्या : 182/छ उम्र : 59 लिंग : पुरुष	NZV0057232 फोटो उपलब्ध
430 निर्वाचक का नाम : यादव कुमार लिल्लारे पिता का नाम: इशरथ लिल्लारे गृह संख्या : 182/छ उम्र : 38 लिंग : पुरुष	NZV0643684 फोटो उपलब्ध	431 निर्वाचक का नाम : मायावन्ती लिल्लारे पति का नाम: यादव कुमार लिल्लारे गृह संख्या : 182/छ उम्र : 36 लिंग : महिला	NZV1500271 फोटो उपलब्ध	432 निर्वाचक का नाम : कौतिका बसेने पति का नाम: मोहपत बसेने गृह संख्या : 182/इ उम्र : 93 लिंग : महिला	NZV1420314 फोटो उपलब्ध
433 निर्वाचक का नाम : सती पति का नाम: जयंतलाल गृह संख्या : 182/इ उम्र : 62 लिंग : महिला	NZV2170223 फोटो उपलब्ध	434 निर्वाचक का नाम : होलीराम पिता का नाम: जयंतलाल गृह संख्या : 182/इ उम्र : 41 लिंग : पुरुष	NZV0643825 फोटो उपलब्ध	435 निर्वाचक का नाम : प्रेमलता बसेने पति का नाम: होलीराम बसेने गृह संख्या : 182/इ उम्र : 38 लिंग : महिला	NZV1420322 फोटो उपलब्ध
436 निर्वाचक का नाम : धनलाल बसेना पिता का नाम: जयंतलाल बसेना गृह संख्या : 182/इ उम्र : 33 लिंग : पुरुष	NZV1206879 फोटो उपलब्ध	437 निर्वाचक का नाम : मोहनलाल लिल्लारे पिता का नाम: गेंदलाल लिल्लारे गृह संख्या : 182/ग उम्र : 55 लिंग : पुरुष	NZV1658830 फोटो उपलब्ध	438 निर्वाचक का नाम : हिरा लिल्लारे पति का नाम: मोहनलाल लिल्लारे गृह संख्या : 182/ग उम्र : 55 लिंग : महिला	NZV1658855 फोटो उपलब्ध
439 निर्वाचक का नाम : रवि कुमार लिल्लारे पिता का नाम: रेमनलाल लिल्लारे गृह संख्या : 182/ग उम्र : 30 लिंग : पुरुष	NZV1692797 फोटो उपलब्ध	440 निर्वाचक का नाम : बरखा लिल्लारे पति का नाम: रवि कुमार लिल्लारे गृह संख्या : 182/ग उम्र : 25 लिंग : महिला	NZV2621548 फोटो उपलब्ध	441 निर्वाचक का नाम : लिखीराम पिता का नाम: निरंजन गृह संख्या : 182/ग उम्र : 48 लिंग : पुरुष	NZV2169522 फोटो उपलब्ध
442 निर्वाचक का नाम : अनिता पति का नाम: लिखीराम गृह संख्या : 182/ग उम्र : 44 लिंग : महिला	DCN6722417 फोटो उपलब्ध	443 निर्वाचक का नाम : गिता पति का नाम: जीतलाल गृह संख्या : 182/घ उम्र : 52 लिंग : महिला	NZV2174068 फोटो उपलब्ध	444 निर्वाचक का नाम : अंजली लिल्लारे पिता का नाम: मेखराम गृह संख्या : 182/ज उम्र : 24 लिंग : महिला	NZV2566420 फोटो उपलब्ध
445 निर्वाचक का नाम : मेखराम पिता का नाम: बाबुलाल गृह संख्या : 182/ज उम्र : 53 लिंग : पुरुष	NZV2170314 फोटो उपलब्ध	446 निर्वाचक का नाम : पूणिर्मा पति का नाम: मेखराम गृह संख्या : 182/ज उम्र : 50 लिंग : महिला	NZV0020842 फोटो उपलब्ध	447 निर्वाचक का नाम : कविता माहुले पति का नाम: दीपक माहुले गृह संख्या : 182/क उम्र : 33 लिंग : महिला	NZV1500248 फोटो उपलब्ध
448 निर्वाचक का नाम : मनोता पति का नाम: निरंगलाल गृह संख्या : 182/क उम्र : 64 लिंग : महिला	NZV2327443 फोटो उपलब्ध	449 निर्वाचक का नाम : संतोषकुमार पिता का नाम: निरंगलाल गृह संख्या : 182/क उम्र : 44 लिंग : पुरुष	DCN6722367 फोटो उपलब्ध	450 निर्वाचक का नाम : दीपक कुमार पिता का नाम: निरंगलाल गृह संख्या : 182/क उम्र : 41 लिंग : पुरुष	DCN6722391 फोटो उपलब्ध

451	NZV0057042	निर्वाचक का नाम : संजना पति का नाम: संतोष गृह संख्या : 182/क उम्र : 39 लिंग : महिला	फोटो उपलब्ध	452	NZV1500263	निर्वाचक का नाम : निर्मला बसेने पति का नाम: लेखराम बसेने गृह संख्या : 182/ख उम्र : 40 लिंग : महिला	फोटो उपलब्ध	453	NZV1500255	निर्वाचक का नाम : लेखराम बसेने पति का नाम: निरंजन बसेने गृह संख्या : 182/ख उम्र : 34 लिंग : पुरुष	फोटो उपलब्ध
454	NZV2174043	निर्वाचक का नाम : लखनलाल पति का नाम: जैपाल गृह संख्या : 183 उम्र : 79 लिंग : पुरुष	फोटो उपलब्ध	455	NZV2321180	निर्वाचक का नाम : सोनुला पति का नाम: लखन गृह संख्या : 183 उम्र : 77 लिंग : महिला	फोटो उपलब्ध	456	NZV2321693	निर्वाचक का नाम : डेलीचन्द पति का नाम: लखनलाल मोहरे गृह संख्या : 183 उम्र : 51 लिंग : पुरुष	फोटो उपलब्ध
457	NZV0057380	निर्वाचक का नाम : हरकांता पति का नाम: डेलीचन्द गृह संख्या : 183 उम्र : 50 लिंग : महिला	फोटो उपलब्ध	458	NZV0057398	निर्वाचक का नाम : मानकचंद पति का नाम: लखनलाल गृह संख्या : 183 उम्र : 40 लिंग : पुरुष	फोटो उपलब्ध	459	NZV1080324	निर्वाचक का नाम : निशा लिल्हारे पति का नाम: नंदकिशोर लिल्हारे गृह संख्या : 183 उम्र : 35 लिंग : महिला	फोटो उपलब्ध
460	NZV1221316	निर्वाचक का नाम : धर्मशिला पति का नाम: मानकचन्द गृह संख्या : 183 उम्र : 33 लिंग : महिला	फोटो उपलब्ध	461	NZV2773208	निर्वाचक का नाम : सोभा लिल्हारे पति का नाम: संजय लिल्हारे गृह संख्या : 183 क उम्र : 31 लिंग : महिला	फोटो उपलब्ध	462	NZV1547397	निर्वाचक का नाम : मनोज मोहारे पति का नाम: डेलीचंद मोहारे गृह संख्या : 183 उम्र : 26 लिंग : पुरुष	फोटो उपलब्ध
463	NZV2574507	निर्वाचक का नाम : मनीषा मोहारे पति का नाम: डेलीचंद मोहारे गृह संख्या : 183 उम्र : 24 लिंग : महिला	फोटो उपलब्ध	464	NZV2908317	निर्वाचक का नाम : नेहा लिल्हारे पति का नाम: रामकिशोर लिल्हारे गृह संख्या : 183/घ उम्र : 23 लिंग : महिला	फोटो उपलब्ध	465	NZV2764959	निर्वाचक का नाम : महेश मादरे पति का नाम: राधेलाल मादरे गृह संख्या : 183 छ उम्र : 20 लिंग : पुरुष	फोटो उपलब्ध
466	NZV2749851	निर्वाचक का नाम : रमसुला लिल्हारे पति का नाम: हंसराज लिल्हारे गृह संख्या : 183/ ड उम्र : 43 लिंग : महिला	फोटो उपलब्ध	467	NZV2566271	निर्वाचक का नाम : आशीष लिल्हारे पति का नाम: सुकचंद गृह संख्या : 183/च उम्र : 24 लिंग : पुरुष	फोटो उपलब्ध	468	NZV2333599	निर्वाचक का नाम : सागन पति का नाम: चिनीलाल गृह संख्या : 183/च उम्र : 67 लिंग : महिला	फोटो उपलब्ध
469	NZV2289775	निर्वाचक का नाम : सुकचंद लिल्हारे पति का नाम: सुबेलाल लिल्हारे गृह संख्या : 183/च उम्र : 58 लिंग : पुरुष	फोटो उपलब्ध	470	NZV2289783	निर्वाचक का नाम : नान्ही पति का नाम: सुकचन्द गृह संख्या : 183/च उम्र : 54 लिंग : महिला	फोटो उपलब्ध	471	NZV0057307	निर्वाचक का नाम : अनिल पति का नाम: चिनीलाल गृह संख्या : 183/च उम्र : 41 लिंग : पुरुष	फोटो उपलब्ध
472	NZV1420421	निर्वाचक का नाम : संतोष लिल्हारे पति का नाम: सुकचंद लिल्हारे गृह संख्या : 183/ख उम्र : 29 लिंग : पुरुष	फोटो उपलब्ध	473	DCN4780961	निर्वाचक का नाम : राधेलाल पति का नाम: बसुद गृह संख्या : 183/छ उम्र : 46 लिंग : पुरुष	फोटो उपलब्ध	474	NZV0020701	निर्वाचक का नाम : यशुला पति का नाम: राधेलाल गृह संख्या : 183/छ उम्र : 45 लिंग : महिला	फोटो उपलब्ध
475	NZV2289916	निर्वाचक का नाम : हंसलाल पति का नाम: उदेलाल गृह संख्या : 183/इ उम्र : 71 लिंग : पुरुष	फोटो उपलब्ध	476	NZV2289874	निर्वाचक का नाम : कौतिका पति का नाम: हंसलाल गृह संख्या : 183/इ उम्र : 69 लिंग : महिला	फोटो उपलब्ध	477	NZV2327468	निर्वाचक का नाम : सुकवन्ता पति का नाम: उदेलाल गृह संख्या : 183/इ उम्र : 56 लिंग : महिला	फोटो उपलब्ध
478	NZV0643924	निर्वाचक का नाम : रूपायाल पति का नाम: चुनीलाल गृह संख्या : 183/इ उम्र : 41 लिंग : पुरुष	फोटो उपलब्ध	479	NZV0643916	निर्वाचक का नाम : इन्दावती पति का नाम: रूपलाल गृह संख्या : 183/इ उम्र : 39 लिंग : महिला	फोटो उपलब्ध	480	NZV2573541	निर्वाचक का नाम : मनोज ठकरेले पति का नाम: रूपलाल गृह संख्या : 183/ग उम्र : 26 लिंग : पुरुष	फोटो उपलब्ध

481	NZV2289924	निर्वाचक का नाम : चन्द्रावती पति का नाम: इनकलाल गृह संख्या : 183/ग उम्र : 77 लिंग : महिला	फोटो उपलब्ध	482	NZV1547538	निर्वाचक का नाम : मनीष ठकरेले पिता का नाम: रूपलाल ठकरेले गृह संख्या : 183/ग उम्र : 28 लिंग : पुरुष	फोटो उपलब्ध	483	NZV1699701	निर्वाचक का नाम : रामकिशोर लिल्हारे पिता का नाम: नोकरम लिल्हारे गृह संख्या : 183/घ उम्र : 28 लिंग : पुरुष	फोटो उपलब्ध
484	NZV2167351	निर्वाचक का नाम : पूजा मांद्रे पिता का नाम: राधेलाल मांद्रे गृह संख्या : 183/घ उम्र : 24 लिंग : महिला	फोटो उपलब्ध	485	NZV2174191	निर्वाचक का नाम : दयावती पति का नाम: दशरथ गृह संख्या : 183/क उम्र : 64 लिंग : महिला	फोटो उपलब्ध	486	NZV1161249	निर्वाचक का नाम : सुनिल कुमार लिल्हारे पिता का नाम: चिनीलाल लिल्हारे गृह संख्या : 183/क उम्र : 40 लिंग : पुरुष	फोटो उपलब्ध
487	NZV0057406	निर्वाचक का नाम : चंद्रशेखर लिल्हारे पिता का नाम: दशरथ लिल्हारे गृह संख्या : 183/क उम्र : 39 लिंग : पुरुष	फोटो उपलब्ध	488	NZV1248384	निर्वाचक का नाम : मंजू लिल्हारे पति का नाम: चन्द्रशेखर लिल्हारे गृह संख्या : 183/क उम्र : 37 लिंग : महिला	फोटो उपलब्ध	489	NZV1207190	निर्वाचक का नाम : ममता लिल्हारे पति का नाम: अनील लिल्हारे गृह संख्या : 183/क उम्र : 35 लिंग : महिला	फोटो उपलब्ध
490	NZV1207208	निर्वाचक का नाम : संजय लिल्हारे पिता का नाम: चिनीलाल लिल्हारे गृह संख्या : 183/क उम्र : 33 लिंग : पुरुष	फोटो उपलब्ध	491	NZV1161256	निर्वाचक का नाम : गायत्री लिल्हारे पिता का नाम: सुकचन्द गृह संख्या : 183/क उम्र : 33 लिंग : महिला	फोटो उपलब्ध	492	NZV2566289	निर्वाचक का नाम : भूमेश्वरी लिल्हारे पति का नाम: सुनील गृह संख्या : 183/क उम्र : 32 लिंग : महिला	फोटो उपलब्ध
493	NZV2573426	निर्वाचक का नाम : कीर्ती लिल्हारे पति का नाम: कमल किशोर गृह संख्या : 183/ख उम्र : 29 लिंग : महिला	फोटो उपलब्ध	494	NZV0020834	निर्वाचक का नाम : बारूला पति का नाम: झाडुलाल गृह संख्या : 183/ख उम्र : 79 लिंग : महिला	फोटो उपलब्ध	495	NZV0057208	निर्वाचक का नाम : रामबती पति का नाम: नोकराम गृह संख्या : 183/ख उम्र : 55 लिंग : महिला	फोटो उपलब्ध
496	NZV1161181	निर्वाचक का नाम : कमलकिशोर लिल्हारे पिता का नाम: नोकराम गृह संख्या : 183/ख उम्र : 34 लिंग : पुरुष	फोटो उपलब्ध	497	NZV2289841	निर्वाचक का नाम : प्रमिला पति का नाम: छत्रपाल गृह संख्या : 184 उम्र : 65 लिंग : महिला	फोटो उपलब्ध	498	NZV1080571	निर्वाचक का नाम : दिगम्बर लिल्हारे पिता का नाम: छत्रपाल लिल्हारे गृह संख्या : 184 उम्र : 36 लिंग : पुरुष	फोटो उपलब्ध
499	NZV2170322	निर्वाचक का नाम : दुर्गावती लिल्हारे पति का नाम: लेखराम गृह संख्या : 184/क उम्र : 53 लिंग : महिला	फोटो उपलब्ध	500	NZV0057422	निर्वाचक का नाम : खेलन पति का नाम: दशवंत गृह संख्या : 185 उम्र : 67 लिंग : महिला	फोटो उपलब्ध	501	NZV0057448	निर्वाचक का नाम : विजयकुमार पिता का नाम: दशवंत गृह संख्या : 185 उम्र : 41 लिंग : पुरुष	फोटो उपलब्ध
502	NZV0057463	निर्वाचक का नाम : चमनलाल पिता का नाम: दशवन्त गृह संख्या : 185 उम्र : 40 लिंग : पुरुष	फोटो उपलब्ध	503	NZV1659036	निर्वाचक का नाम : सुखवंती पति का नाम: अभीलाल गृह संख्या : 185 उम्र : 38 लिंग : महिला	फोटो उपलब्ध	504	NZV1659044	निर्वाचक का नाम : छबिलाल पिता का नाम: ओमप्रकास गृह संख्या : १८५ उम्र : 37 लिंग : पुरुष	फोटो उपलब्ध
505	NZV1161264	निर्वाचक का नाम : वर्षा लिल्हारे पति का नाम: विजय गृह संख्या : 185 उम्र : 35 लिंग : महिला	फोटो उपलब्ध	506	NZV1658962	निर्वाचक का नाम : महेश्री पति का नाम: छबिलाल गृह संख्या : 185 उम्र : 34 लिंग : महिला	फोटो उपलब्ध	507	NZV1161272	निर्वाचक का नाम : ज्योति लिल्हारे पति का नाम: चमन लिल्हारे गृह संख्या : 185 उम्र : 33 लिंग : महिला	फोटो उपलब्ध
508	NZV1658954	निर्वाचक का नाम : सुरेश लिल्हारे पिता का नाम: दुर्गावती लिल्हारे गृह संख्या : 185 उम्र : 29 लिंग : पुरुष	फोटो उपलब्ध	509	NZV2754968	निर्वाचक का नाम : सोनाली लिल्हारे पिता का नाम: हिम्मतलाल लिल्हारे गृह संख्या : 185 उम्र : 21 लिंग : महिला	फोटो उपलब्ध	510	NZV2289825	निर्वाचक का नाम : सोकराम पिता का नाम: हिरालाल गृह संख्या : 185/क उम्र : 64 लिंग : पुरुष	फोटो उपलब्ध

511	NZV2169662	निर्वाचक का नाम : उदासा पति का नाम: सोकराम गृह संख्या : 185/क उम्र : 62 लिंग : महिला	फोटो उपलब्ध	512	NZV0818948	निर्वाचक का नाम : भुवन लाल पिता का नाम: सुखराम गृह संख्या : 185/क उम्र : 40 लिंग : पुरुष	फोटो उपलब्ध	513	NZV1500289	निर्वाचक का नाम : सीमा देवी लिल्हारे पति का नाम: भुवन लिल्हारे गृह संख्या : 185/क उम्र : 37 लिंग : महिला	फोटो उपलब्ध
514	NZV0818955	निर्वाचक का नाम : डेलीराम पिता का नाम: सुकराम गृह संख्या : 185/क उम्र : 34 लिंग : पुरुष	फोटो उपलब्ध	515	NZV2573558	निर्वाचक का नाम : सूर्यरेखा लिल्हारे पति का नाम: डेलीराम गृह संख्या : 185/क उम्र : 33 लिंग : महिला	फोटो उपलब्ध	516	NZV1206952	निर्वाचक का नाम : जयसिंह लिल्हारे पिता का नाम: सोकराम लिल्हारे गृह संख्या : 185/क उम्र : 32 लिंग : पुरुष	फोटो उपलब्ध
517	NZV1206986	निर्वाचक का नाम : रामसिंह लिल्हारे पिता का नाम: सोकराम लिल्हारे गृह संख्या : 185/क उम्र : 31 लिंग : पुरुष	फोटो उपलब्ध	518	NZV1540624	निर्वाचक का नाम : प्रताप सिंह लिल्हारे पिता का नाम: शोकराम लिल्हारे गृह संख्या : 185/क उम्र : 27 लिंग : पुरुष	फोटो उपलब्ध	519	NZV2573616	निर्वाचक का नाम : मुकेश लिल्हारे पिता का नाम: हिममतलाल गृह संख्या : 185/ख उम्र : 22 लिंग : पुरुष	फोटो उपलब्ध
520	NZV2289866	निर्वाचक का नाम : ओमप्रकाश पिता का नाम: धनुलाल गृह संख्या : 185/ख उम्र : 71 लिंग : पुरुष	फोटो उपलब्ध	521	NZV2289817	निर्वाचक का नाम : सायत्री पति का नाम: ओमप्रकाश गृह संख्या : 185/ख उम्र : 69 लिंग : महिला	फोटो उपलब्ध	522	NZV0057281	निर्वाचक का नाम : भागवती पति का नाम: हिममतलाल गृह संख्या : 185/ख उम्र : 42 लिंग : महिला	फोटो उपलब्ध
523	NZV0057299	निर्वाचक का नाम : हिममतलाल पिता का नाम: ओमप्रकाश गृह संख्या : 185/ख उम्र : 41 लिंग : पुरुष	फोटो उपलब्ध	524	DCN4859112	निर्वाचक का नाम : अभीलाल पिता का नाम: ओमप्रकाश गृह संख्या : 185/ख उम्र : 40 लिंग : पुरुष	फोटो उपलब्ध	525	NZV2170207	निर्वाचक का नाम : भागवन्ती पति का नाम: येशुलाल गृह संख्या : 186 उम्र : 67 लिंग : महिला	फोटो उपलब्ध
526	NZV2574531	निर्वाचक का नाम : जितेंद्र लिल्हारे पिता का नाम: जमूनेश्वर गृह संख्या : 186/ग उम्र : 24 लिंग : पुरुष	फोटो उपलब्ध	527	NZV2580447	निर्वाचक का नाम : रज्जु लिल्हारे पिता का नाम: एन्चलाल लिल्हारे गृह संख्या : 186/ग उम्र : 23 लिंग : पुरुष	फोटो उपलब्ध	528	NZV1781970	निर्वाचक का नाम : लखन पिता का नाम: भदर गृह संख्या : 186/ग उम्र : 89 लिंग : पुरुष	फोटो उपलब्ध
529	NZV1781988	निर्वाचक का नाम : गेंदा पति का नाम: लखन गृह संख्या : 186/ग उम्र : 84 लिंग : महिला	फोटो उपलब्ध	530	NZV1781996	निर्वाचक का नाम : उरमिला पिता का नाम: लखन गृह संख्या : 186/ग उम्र : 57 लिंग : महिला	फोटो उपलब्ध	531	NZV1782002	निर्वाचक का नाम : यंचलाल पिता का नाम: लखन गृह संख्या : 186/ग उम्र : 47 लिंग : पुरुष	फोटो उपलब्ध
532	NZV0020933	निर्वाचक का नाम : रेखा पति का नाम: रुचलाल गृह संख्या : 186/ग उम्र : 45 लिंग : महिला	फोटो उपलब्ध	533	DCN6722516	निर्वाचक का नाम : धनसेवक पिता का नाम: लखनलाल गृह संख्या : 186/ग उम्र : 38 लिंग : पुरुष	फोटो उपलब्ध	534	NZV1178268	निर्वाचक का नाम : रमेश लिल्हारे पिता का नाम: लखन लिल्हारे गृह संख्या : 186/ग उम्र : 38 लिंग : पुरुष	फोटो उपलब्ध
535	NZV1692672	निर्वाचक का नाम : भूमेश्वरी लिल्हारे पति का नाम: रमेश लिल्हारे गृह संख्या : 186/ग उम्र : 36 लिंग : महिला	फोटो उपलब्ध	536	NZV1692912	निर्वाचक का नाम : ईशा लिल्हारे पति का नाम: धनसेवक लिल्हारे गृह संख्या : 186/ग उम्र : 32 लिंग : महिला	फोटो उपलब्ध	537	NZV1500297	निर्वाचक का नाम : दिव्या लिल्हारे पति का नाम: दुर्गाप्रसाद लिल्हारे गृह संख्या : 186/क उम्र : 33 लिंग : महिला	फोटो उपलब्ध
538	NZV2605376	निर्वाचक का नाम : दीक्षा लिल्हारे पति का नाम: गंगाप्रसाद लिल्हारे गृह संख्या : 186/क उम्र : 26 लिंग : महिला	फोटो उपलब्ध	539	NZV2174209	निर्वाचक का नाम : रामेश्वर पिता का नाम: तेजलाल गृह संख्या : 186/क उम्र : 59 लिंग : पुरुष	फोटो उपलब्ध	540	NZV2174175	निर्वाचक का नाम : उरमिला पति का नाम: रामेश्वर गृह संख्या : 186/क उम्र : 57 लिंग : महिला	फोटो उपलब्ध

541 निर्वाचक का नाम : दुर्गाप्रसाद लिल्लारे पिता का नाम: रामेश्वर लिल्लारे गृह संख्या : 186/क उम्र : 37 लिंग : पुरुष	NZV1080308 फोटो उपलब्ध	542 निर्वाचक का नाम : गंगाप्रसाद लिल्लारे पिता का नाम: रामेश्वर लिल्लारे गृह संख्या : 186/क उम्र : 29 लिंग : पुरुष	NZV1777077 फोटो उपलब्ध	543 निर्वाचक का नाम : जमुनेश्वर पिता का नाम: तेजलाल गृह संख्या : 186/ख उम्र : 51 लिंग : पुरुष	NZV2174167 फोटो उपलब्ध
544 निर्वाचक का नाम : प्रीतिबाई पति का नाम: जमुनेश्वर गृह संख्या : 186/ख उम्र : 41 लिंग : महिला	NZV0057265 फोटो उपलब्ध	545 निर्वाचक का नाम : सुकवती पति का नाम: कचन गृह संख्या : 187 उम्र : 72 लिंग : महिला	NZV2169688 फोटो उपलब्ध	546 निर्वाचक का नाम : नारायण पिता का नाम: गेंदलाल गृह संख्या : 187 उम्र : 69 लिंग : पुरुष	NZV2320620 फोटो उपलब्ध
547 निर्वाचक का नाम : संपता पति का नाम: नारायण गृह संख्या : 187 उम्र : 67 लिंग : महिला	NZV2318475 फोटो उपलब्ध	548 निर्वाचक का नाम : इसुलाल पिता का नाम: कंचनलाल गृह संख्या : 187 उम्र : 42 लिंग : पुरुष	DCN6722680 फोटो उपलब्ध	549 निर्वाचक का नाम : लीलावंती माहुले पति का नाम: इशुलाल माहुले गृह संख्या : 187 उम्र : 37 लिंग : महिला	NZV2384261 फोटो उपलब्ध
550 निर्वाचक का नाम : सुन्दर पिता का नाम: ढोंडु गृह संख्या : 188 उम्र : 81 लिंग : पुरुष	DCN4781175 फोटो उपलब्ध	551 निर्वाचक का नाम : मांगिन पति का नाम: सुन्दर गृह संख्या : 188 उम्र : 79 लिंग : महिला	DCN4781233 फोटो उपलब्ध	552 निर्वाचक का नाम : कन्हैया पिता का नाम: सुन्दर गृह संख्या : 188 उम्र : 49 लिंग : पुरुष	DCN0758151 फोटो उपलब्ध
553 निर्वाचक का नाम : बलराम पिता का नाम: सुन्दर गृह संख्या : 188 उम्र : 44 लिंग : पुरुष	DCN4781340 फोटो उपलब्ध	554 निर्वाचक का नाम : सुमाबाई पति का नाम: बलराम गृह संख्या : 188 उम्र : 44 लिंग : महिला	NZV0020917 फोटो उपलब्ध	555 निर्वाचक का नाम : नीता माहुले पति का नाम: धनीराम माहुले गृह संख्या : 188 उम्र : 40 लिंग : महिला	NZV1207216 फोटो उपलब्ध
556 निर्वाचक का नाम : धनीराम पिता का नाम: सुन्दर गृह संख्या : 188 उम्र : 38 लिंग : पुरुष	NZV0643858 फोटो उपलब्ध	557 निर्वाचक का नाम : अनिल माहुले पिता का नाम: बलराम माहुले गृह संख्या : 188 उम्र : 25 लिंग : पुरुष	NZV2842854 फोटो उपलब्ध	558 निर्वाचक का नाम : नरेंद्र माहुले पिता का नाम: नारायण माहुले गृह संख्या : 188/ग उम्र : 33 लिंग : पुरुष	NZV1627785 फोटो उपलब्ध
559 निर्वाचक का नाम : दीनालाल माहुले पिता का नाम: ढोंडु गृह संख्या : 188/क उम्र : 69 लिंग : पुरुष	NZV2174084 फोटो उपलब्ध	560 निर्वाचक का नाम : मेघराज पिता का नाम: दीनालाल गृह संख्या : 188/क उम्र : 40 लिंग : पुरुष	DCN4781662 फोटो उपलब्ध	561 निर्वाचक का नाम : सायत्री माहुले पति का नाम: मेघराज माहुले गृह संख्या : 188/क उम्र : 33 लिंग : महिला	NZV1207224 फोटो उपलब्ध
562 निर्वाचक का नाम : धनराज माहुले पिता का नाम: हीराराम माहुले गृह संख्या : 188/क उम्र : 30 लिंग : पुरुष	NZV2167393 फोटो उपलब्ध	563 निर्वाचक का नाम : नारायण पिता का नाम: ढोंडु गृह संख्या : 188/ख उम्र : 62 लिंग : पुरुष	DCN4781670 फोटो उपलब्ध	564 निर्वाचक का नाम : प्रमिला पति का नाम: नारायण गृह संख्या : 188/ख उम्र : 59 लिंग : महिला	NZV2170215 फोटो उपलब्ध
565 निर्वाचक का नाम : उषा माहुले पति का नाम: नरेंद्र माहुले गृह संख्या : 188/ख उम्र : 34 लिंग : महिला	NZV1248343 फोटो उपलब्ध	566 निर्वाचक का नाम : महेश माहुले पिता का नाम: नारायण माहुले गृह संख्या : 188/ख उम्र : 30 लिंग : पुरुष	NZV1248335 फोटो उपलब्ध	567 निर्वाचक का नाम : भागवन्ती पति का नाम: गोपाल गृह संख्या : 189 उम्र : 67 लिंग : महिला	NZV2338671 फोटो उपलब्ध
568 निर्वाचक का नाम : हरिचन्द पिता का नाम: भदर गृह संख्या : 189 उम्र : 64 लिंग : पुरुष	NZV2327476 फोटो उपलब्ध	569 निर्वाचक का नाम : चन्द्रकला पति का नाम: हरिचन्द गृह संख्या : 189 उम्र : 62 लिंग : महिला	NZV0020925 फोटो उपलब्ध	570 निर्वाचक का नाम : दिनेश पिता का नाम: लखनलाल गृह संख्या : 189 उम्र : 40 लिंग : पुरुष	NZV0924936 फोटो उपलब्ध

571 निर्वाचक का नाम : होलीराम पिता का नाम: लखन गृह संख्या : 189 उम्र : 36 लिंग : पुरुष	NZV0899716 फोटो उपलब्ध	572 निर्वाचक का नाम : मीनाक्षी लिल्लारे पति का नाम: संजय कुमार लिल्लारे गृह संख्या : 189 उम्र : 25 लिंग : महिला	NZV2744365 फोटो उपलब्ध	573 निर्वाचक का नाम : संजय लिल्लारे पिता का नाम: हरिचंद लिल्लारे गृह संख्या : 189/क उम्र : 32 लिंग : पुरुष	NZV1692813 फोटो उपलब्ध
574 निर्वाचक का नाम : डिलेश्वरी लिल्लारे पति का नाम: होलीराम लिल्लारे गृह संख्या : 189/क उम्र : 32 लिंग : महिला	NZV1692664 फोटो उपलब्ध	575 निर्वाचक का नाम : पवन लिल्लारे पिता का नाम: हरिचंद लिल्लारे गृह संख्या : 189/क उम्र : 30 लिंग : पुरुष	NZV1692821 फोटो उपलब्ध	576 निर्वाचक का नाम : अजय कुमार लिल्लारे पिता का नाम: गोपाल लिल्लारे गृह संख्या : 189/ख उम्र : 30 लिंग : पुरुष	NZV1692839 फोटो उपलब्ध
577 निर्वाचक का नाम : उषा लिल्लारे पति का नाम: अजय लिल्लारे गृह संख्या : 189/ख उम्र : 22 लिंग : महिला	NZV2623742 फोटो उपलब्ध	578 निर्वाचक का नाम : फत्तेलाल पिता का नाम: ब्रजलाल गृह संख्या : 190 उम्र : 71 लिंग : पुरुष	NZV2169241 फोटो उपलब्ध	579 निर्वाचक का नाम : श्रीकुमार पिता का नाम: फत्तेलाल गृह संख्या : 190 उम्र : 47 लिंग : पुरुष	NZV2333334 फोटो उपलब्ध
580 निर्वाचक का नाम : गीता पति का नाम: श्रीकुमार गृह संख्या : 190 उम्र : 45 लिंग : महिला	NZV0057471 फोटो उपलब्ध	581 निर्वाचक का नाम : राजकुमार पिता का नाम: फत्तेलाल गृह संख्या : 190 उम्र : 44 लिंग : पुरुष	NZV0020941 फोटो उपलब्ध	582 निर्वाचक का नाम : राजवती पति का नाम: राजकुमार गृह संख्या : 190 उम्र : 40 लिंग : महिला	NZV0038109 फोटो उपलब्ध
583 निर्वाचक का नाम : आस्तिक माहुले पिता का नाम: पंचम माहुले गृह संख्या : 191/घ उम्र : 25 लिंग : पुरुष	NZV2167369 फोटो उपलब्ध	584 निर्वाचक का नाम : लालजी पिता का नाम: रेखलाल गृह संख्या : 191/क उम्र : 44 लिंग : पुरुष	DCN4781522 फोटो उपलब्ध	585 निर्वाचक का नाम : कांती पति का नाम: लालजी गृह संख्या : 191/क उम्र : 42 लिंग : महिला	DCN6722730 फोटो उपलब्ध
586 निर्वाचक का नाम : लक्ष्मी पति का नाम: भाउलाल गृह संख्या : 191/क उम्र : 41 लिंग : महिला	NZV0655594 फोटो उपलब्ध	587 निर्वाचक का नाम : प्रभा माहुले पति का नाम: भजनलाल माहुले गृह संख्या : 191/ख उम्र : 77 लिंग : महिला	NZV1294370 फोटो उपलब्ध	588 निर्वाचक का नाम : पंचम पिता का नाम: भजन गृह संख्या : 191/ख उम्र : 49 लिंग : पुरुष	NZV2174100 फोटो उपलब्ध
589 निर्वाचक का नाम : भाऊलाल पिता का नाम: भजन गृह संख्या : 191/ख उम्र : 47 लिंग : पुरुष	DCN0758185 फोटो उपलब्ध	590 निर्वाचक का नाम : राजेशकुमार पिता का नाम: भजनलाल गृह संख्या : 191/ख उम्र : 45 लिंग : पुरुष	DCN6722698 फोटो उपलब्ध	591 निर्वाचक का नाम : सुमला पति का नाम: पंचम गृह संख्या : 191/ख उम्र : 44 लिंग : महिला	DCN6722748 फोटो उपलब्ध
592 निर्वाचक का नाम : नूतनकला माहुले पति का नाम: राजेश माहुले गृह संख्या : 191/ख उम्र : 35 लिंग : महिला	NZV1497528 फोटो उपलब्ध	593 निर्वाचक का नाम : झमुना पति का नाम: मेहतलाल गृह संख्या : 192 उम्र : 75 लिंग : महिला	NZV2169605 फोटो उपलब्ध	594 निर्वाचक का नाम : मनोज कुमार माहुले पिता का नाम: मेहत लाल माहुले गृह संख्या : 192 उम्र : 45 लिंग : पुरुष	NZV0020958 फोटो उपलब्ध
595 निर्वाचक का नाम : ईंदिरा माहुले पति का नाम: मनोज माहुले गृह संख्या : 192 उम्र : 39 लिंग : महिला	NZV1080589 फोटो उपलब्ध	596 निर्वाचक का नाम : भीकमलाल पिता का नाम: तेजलाल गृह संख्या : 193 उम्र : 50 लिंग : पुरुष	NZV0020966 फोटो उपलब्ध	597 निर्वाचक का नाम : शशीकला पति का नाम: भीकम गृह संख्या : 193 उम्र : 48 लिंग : महिला	DCN4859468 फोटो उपलब्ध
598 निर्वाचक का नाम : डिगम पिता का नाम: तेजलाल गृह संख्या : 193 उम्र : 44 लिंग : पुरुष	DCN4859187 फोटो उपलब्ध	599 निर्वाचक का नाम : ललिता पति का नाम: डिगमलाल गृह संख्या : 193 उम्र : 40 लिंग : महिला	DCN4859211 फोटो उपलब्ध	600 निर्वाचक का नाम : रोहित पिता का नाम: भीकमलाल गृह संख्या : 193 उम्र : 28 लिंग : पुरुष	NZV1658988 फोटो उपलब्ध

601	NZV2627750	निर्वाचक का नाम : रूपाली माहुले पिता का नाम: भिकमचंद माहुले गृह संख्या : 193 उम्र : 23 लिंग : महिला	फोटो उपलब्ध	602	NZV2169647	निर्वाचक का नाम : रामवती पिता का नाम: चैनलाल गृह संख्या : 194 उम्र : 79 लिंग : महिला	फोटो उपलब्ध	603	NZV2169423	निर्वाचक का नाम : योगेश पिता का नाम: चैनलाल गृह संख्या : 194 उम्र : 55 लिंग : पुरुष	फोटो उपलब्ध
604	DCN0758193	निर्वाचक का नाम : छाया पति का नाम: योगेश गृह संख्या : 194 उम्र : 53 लिंग : महिला	फोटो उपलब्ध	605	DCN4781381	निर्वाचक का नाम : चैतराम माहुले पिता का नाम: चैनलाल माहुले गृह संख्या : 194 उम्र : 45 लिंग : पुरुष	फोटो उपलब्ध	606	NZV0643866	निर्वाचक का नाम : सुमन माहुले पति का नाम: चैतराम माहुले गृह संख्या : 194 उम्र : 38 लिंग : महिला	फोटो उपलब्ध
607	NZV1080597	निर्वाचक का नाम : करन माहुले पिता का नाम: योगेश माहुले गृह संख्या : 194 उम्र : 33 लिंग : पुरुष	फोटो उपलब्ध	608	NZV2720761	निर्वाचक का नाम : दीपा माहुले पति का नाम: करण माहुले गृह संख्या : 194 उम्र : 33 लिंग : महिला	फोटो उपलब्ध	609	NZV2580454	निर्वाचक का नाम : मोनिका माहुले पिता का नाम: योगेश माहुले गृह संख्या : 194 उम्र : 23 लिंग : महिला	फोटो उपलब्ध
610	NZV2321644	निर्वाचक का नाम : खेलन पति का नाम: धूरन गृह संख्या : 196 उम्र : 67 लिंग : महिला	फोटो उपलब्ध	611	NZV2514453	निर्वाचक का नाम : मोती धामडे पिता का नाम: धूरन धामडे गृह संख्या : 196 उम्र : 33 लिंग : पुरुष	फोटो उपलब्ध	612	NZV2517779	निर्वाचक का नाम : सुनिता धामडे पति का नाम: मोतीलाल धामडे गृह संख्या : 196 उम्र : 31 लिंग : महिला	फोटो उपलब्ध
613	NZV2530798	निर्वाचक का नाम : जीतलाल धामडे पिता का नाम: धुरनलाल धामडे गृह संख्या : 196 उम्र : 22 लिंग : पुरुष	फोटो उपलब्ध	614	NZV2169795	निर्वाचक का नाम : गिरानी पिता का नाम: पांडु गृह संख्या : 197 उम्र : 59 लिंग : पुरुष	फोटो उपलब्ध	615	NZV0020974	निर्वाचक का नाम : श्यामा लिल्हारे पति का नाम: राजकुमार गृह संख्या : 197 उम्र : 41 लिंग : महिला	फोटो उपलब्ध
616	NZV0057489	निर्वाचक का नाम : राजकुमार पिता का नाम: पाण्डु गृह संख्या : 197 उम्र : 40 लिंग : पुरुष	फोटो उपलब्ध	617	NZV1644202	निर्वाचक का नाम : संपन्न लिल्हारे पिता का नाम: गिरानी लिल्हारे गृह संख्या : 197 उम्र : 32 लिंग : पुरुष	फोटो उपलब्ध	618	NZV1644194	निर्वाचक का नाम : शीलत लिल्हारे पिता का नाम: गिरानी लिल्हारे गृह संख्या : 197 उम्र : 29 लिंग : पुरुष	फोटो उपलब्ध
619	NZV1644186	निर्वाचक का नाम : वर्षा लिल्हारे पति का नाम: सम्पन्न लिल्हारे गृह संख्या : 197 उम्र : 27 लिंग : महिला	फोटो उपलब्ध	620	NZV2810489	निर्वाचक का नाम : योगेश्वरी लिल्हारे पति का नाम: शीलत लिल्हारे गृह संख्या : 197 उम्र : 27 लिंग : महिला	फोटो उपलब्ध	621	NZV2318285	निर्वाचक का नाम : शिसुला पति का नाम: शोभाराम गृह संख्या : 198 उम्र : 69 लिंग : महिला	फोटो उपलब्ध
622	DCN4781407	निर्वाचक का नाम : शिवप्रसाद पिता का नाम: शोभाराम गृह संख्या : 198 उम्र : 57 लिंग : पुरुष	फोटो उपलब्ध	623	DCN4781480	निर्वाचक का नाम : राजवन्ती पति का नाम: शिवप्रसाद गृह संख्या : 198 उम्र : 55 लिंग : महिला	फोटो उपलब्ध	624	DCN4859153	निर्वाचक का नाम : ज्ञानचन्द पिता का नाम: शोभाराम गृह संख्या : 198 उम्र : 48 लिंग : पुरुष	फोटो उपलब्ध
625	DCN4781621	निर्वाचक का नाम : उषा पति का नाम: ज्ञानचन्द गृह संख्या : 198 उम्र : 43 लिंग : महिला	फोटो उपलब्ध	626	DCN4859013	निर्वाचक का नाम : कपूरचन्द पिता का नाम: शोभाराम गृह संख्या : 198 उम्र : 40 लिंग : पुरुष	फोटो उपलब्ध	627	NZV1080365	निर्वाचक का नाम : रेखा लिल्हारे पति का नाम: कपूरचंद लिल्हारे गृह संख्या : 198 उम्र : 38 लिंग : महिला	फोटो उपलब्ध
628	NZV1644145	निर्वाचक का नाम : विनोद लिल्हारे पिता का नाम: शिवप्रसाद लिल्हारे गृह संख्या : 198 उम्र : 35 लिंग : पुरुष	फोटो उपलब्ध	629	NZV1644160	निर्वाचक का नाम : धर्मेन्द्र लिल्हारे पिता का नाम: शिवप्रसाद लिल्हारे गृह संख्या : 198 उम्र : 31 लिंग : पुरुष	फोटो उपलब्ध	630	NZV1644178	निर्वाचक का नाम : करुणा लिल्हारे पति का नाम: विनोद लिल्हारे गृह संख्या : 198 उम्र : 28 लिंग : महिला	फोटो उपलब्ध

631 निर्वाचक का नाम : इसुलाल पिता का नाम: अमान गृह संख्या : 199 उम्र : 64 लिंग : पुरुष	DCN0212175 फोटो उपलब्ध	632 निर्वाचक का नाम : राजवन्ती पति का नाम: इसुलाल गृह संख्या : 199 उम्र : 62 लिंग : महिला	NZV2230134 फोटो उपलब्ध	633 निर्वाचक का नाम : पारबती पति का नाम: रमेश गृह संख्या : 199 उम्र : 52 लिंग : महिला	NZV0020982 फोटो उपलब्ध
634 निर्वाचक का नाम : जितेंद्र बहेटवार पिता का नाम: इसुलाल बहेटवार गृह संख्या : 199 उम्र : 40 लिंग : पुरुष	NZV0057497 फोटो उपलब्ध	635 निर्वाचक का नाम : मन्जू बहेटवार पति का नाम: जितेंद्र बहेटवार गृह संख्या : 199 उम्र : 38 लिंग : महिला	NZV1294461 फोटो उपलब्ध	636 निर्वाचक का नाम : सुरेन्द्र पिता का नाम: इसुलाल गृह संख्या : 199 उम्र : 37 लिंग : पुरुष	NZV0057505 फोटो उपलब्ध
637 निर्वाचक का नाम : नितेश बहेटवार पिता का नाम: इसुलाल बहेटवार गृह संख्या : 199 उम्र : 35 लिंग : पुरुष	NZV0819177 फोटो उपलब्ध	638 निर्वाचक का नाम : संगीता बहेटवार पति का नाम: सुरेन्द्र बहेटवार गृह संख्या : 199 उम्र : 32 लिंग : महिला	NZV1644152 फोटो उपलब्ध	639 निर्वाचक का नाम : लछमी पति का नाम: नितेश गृह संख्या : १९९ उम्र : 30 लिंग : महिला	NZV1658889 फोटो उपलब्ध
640 निर्वाचक का नाम : डिगमलाल पिता का नाम: सदन गृह संख्या : 200 उम्र : 56 लिंग : पुरुष	NZV2170082 फोटो उपलब्ध	641 निर्वाचक का नाम : शकुन्तला पति का नाम: डिगम गृह संख्या : 200 उम्र : 54 लिंग : महिला	NZV2170074 फोटो उपलब्ध	642 निर्वाचक का नाम : ज्योति सौलखे पिता का नाम: दिगम सौलखे गृह संख्या : 200 उम्र : 26 लिंग : महिला	NZV1644269 फोटो उपलब्ध
643 निर्वाचक का नाम : बुधराम पिता का नाम: कंचन गृह संख्या : 201 उम्र : 49 लिंग : पुरुष	NZV2169985 फोटो उपलब्ध	644 निर्वाचक का नाम : सावन पति का नाम: बुधराम गृह संख्या : 201 उम्र : 47 लिंग : महिला	NZV0020990 फोटो उपलब्ध	645 निर्वाचक का नाम : सुकलाल पिता का नाम: कंचन गृह संख्या : 201 उम्र : 44 लिंग : पुरुष	DCN6722987 फोटो उपलब्ध
646 निर्वाचक का नाम : लक्ष्मी पति का नाम: सोहन गृह संख्या : 201 उम्र : 39 लिंग : महिला	NZV1178276 फोटो उपलब्ध	647 निर्वाचक का नाम : पंकज माहुले पिता का नाम: बुधराम माहुले गृह संख्या : 201 उम्र : 25 लिंग : पुरुष	NZV1699727 फोटो उपलब्ध	648 निर्वाचक का नाम : काशी पति का नाम: नारायण गृह संख्या : 202 उम्र : 71 लिंग : महिला	NZV1221324 फोटो उपलब्ध
649 निर्वाचक का नाम : संतोष पिता का नाम: नारायण गृह संख्या : 202 उम्र : 48 लिंग : पुरुष	NZV0057513 फोटो उपलब्ध	650 निर्वाचक का नाम : मोहनलाल माहुले पिता का नाम: नारायण माहुले गृह संख्या : 202 उम्र : 47 लिंग : पुरुष	NZV1114974 फोटो उपलब्ध	651 निर्वाचक का नाम : रेखा बाई माहुले पति का नाम: संतोष माहुले गृह संख्या : 202 उम्र : 45 लिंग : महिला	NZV2816387 फोटो उपलब्ध
652 निर्वाचक का नाम : सोहन पिता का नाम: नारायण गृह संख्या : 202 उम्र : 44 लिंग : पुरुष	NZV0057521 फोटो उपलब्ध	653 निर्वाचक का नाम : उमेश्वरी माहुले पति का नाम: मोहनलाल माहुले गृह संख्या : 202 उम्र : 43 लिंग : महिला	NZV2498343 फोटो उपलब्ध	654 निर्वाचक का नाम : इन्द्रकला पति का नाम: सुखलाल गृह संख्या : 202 उम्र : 40 लिंग : महिला	NZV0021006 फोटो उपलब्ध
655 निर्वाचक का नाम : रेखलाल पिता का नाम: शंकर गृह संख्या : 203 उम्र : 79 लिंग : पुरुष	NZV2338663 फोटो उपलब्ध	656 निर्वाचक का नाम : नन्ही बाई माहुले पति का नाम: रेखलाल माहुले गृह संख्या : 203 उम्र : 77 लिंग : महिला	NZV2327484 फोटो उपलब्ध	657 निर्वाचक का नाम : अनिल पिता का नाम: जगपाल गृह संख्या : 203 उम्र : 50 लिंग : पुरुष	DCN4859294 फोटो उपलब्ध
658 निर्वाचक का नाम : चन्द्रकला पति का नाम: अनिल गृह संख्या : 203 उम्र : 48 लिंग : महिला	NZV0057539 फोटो उपलब्ध	659 निर्वाचक का नाम : दुर्गा बाई माहुले पति का नाम: संजीव कुमार गृह संख्या : 203 उम्र : 47 लिंग : महिला	DCN6723027 फोटो उपलब्ध	660 निर्वाचक का नाम : प्रेमकुमार पिता का नाम: रेखलाल गृह संख्या : 203 उम्र : 44 लिंग : पुरुष	DCN4781076 फोटो उपलब्ध

661	DCN4858957	निर्वाचक का नाम : शिवकुमार पिता का नाम: रेखलाल गृह संख्या : 203 उम्र : 40 लिंग : पुरुष	फोटो उपलब्ध	662	NZV0057547	निर्वाचक का नाम : चम्पा पति का नाम: प्रेम कुमार गृह संख्या : 203 उम्र : 40 लिंग : महिला	फोटो उपलब्ध	663	NZV0021014	निर्वाचक का नाम : किरण पति का नाम: शिवकुमार गृह संख्या : 203 उम्र : 39 लिंग : महिला	फोटो उपलब्ध
664	NZV1294487	निर्वाचक का नाम : दिनेश माहुले पिता का नाम: रेखलाल माहुले गृह संख्या : 203 उम्र : 36 लिंग : पुरुष	फोटो उपलब्ध	665	NZV1294479	निर्वाचक का नाम : नीमा बाई माहुले पति का नाम: दिनेश माहुले गृह संख्या : 203 उम्र : 31 लिंग : महिला	फोटो उपलब्ध	666	NZV1783869	निर्वाचक का नाम : निकेश माहुले पिता का नाम: अनिल माहुले गृह संख्या : 203 उम्र : 28 लिंग : पुरुष	फोटो उपलब्ध
667	NZV1783851	निर्वाचक का नाम : मंजुलता माहुले पिता का नाम: अनिल माहुले गृह संख्या : 203 उम्र : 26 लिंग : महिला	फोटो उपलब्ध	668	NZV2517761	निर्वाचक का नाम : संदीप माहुले पिता का नाम: संजीव माहुले गृह संख्या : 203 उम्र : 23 लिंग : पुरुष	फोटो उपलब्ध	669	NZV2788016	निर्वाचक का नाम : आशुतोष माहुले पिता का नाम: शिवकुमार माहुले गृह संख्या : 203 उम्र : 21 लिंग : पुरुष	फोटो उपलब्ध
670	NZV2795557	निर्वाचक का नाम : रक्षा माहुले पिता का नाम: संजीव माहुले गृह संख्या : 203 उम्र : 20 लिंग : महिला	फोटो उपलब्ध	671	NZV2170165	निर्वाचक का नाम : पीरथलाल लिल्हारे पिता का नाम: जीहूलाल लिल्हारे गृह संख्या : 205 उम्र : 56 लिंग : पुरुष	फोटो उपलब्ध	672	NZV2230118	निर्वाचक का नाम : राजकुमार लिल्हारे पिता का नाम: जीहूलाल लिल्हारे गृह संख्या : 205 उम्र : 54 लिंग : पुरुष	फोटो उपलब्ध
673	NZV0057554	निर्वाचक का नाम : जीतलाल लिल्हारे पिता का नाम: जिहूलाल लिल्हारे गृह संख्या : 205 उम्र : 50 लिंग : पुरुष	फोटो उपलब्ध	674	DCN6723043	निर्वाचक का नाम : मोचन लिल्हारे पति का नाम: पीरथलाल लिल्हारे गृह संख्या : 205 उम्र : 48 लिंग : महिला	फोटो उपलब्ध	675	NZV0021022	निर्वाचक का नाम : रेखा लिल्हारे पति का नाम: राजकुमार लिल्हारे गृह संख्या : 205 उम्र : 43 लिंग : महिला	फोटो उपलब्ध
676	DCN6723035	निर्वाचक का नाम : अंजनी लिल्हारे पति का नाम: जीतलाल लिल्हारे गृह संख्या : 205 उम्र : 41 लिंग : महिला	फोटो उपलब्ध	677	NZV1420447	निर्वाचक का नाम : तपेश लिल्हारे पिता का नाम: पिरतलाल लिल्हारे गृह संख्या : 205 उम्र : 29 लिंग : पुरुष	फोटो उपलब्ध	678	NZV1692847	निर्वाचक का नाम : रुपेश लिल्हारे पिता का नाम: पिरथ लिल्हारे गृह संख्या : 205 उम्र : 27 लिंग : पुरुष	फोटो उपलब्ध
679	NZV2795938	निर्वाचक का नाम : हिमांशु लिल्हारे पिता का नाम: जीतलाल लिल्हारे गृह संख्या : 205 उम्र : 20 लिंग : पुरुष	फोटो उपलब्ध	680	DCN4859567	निर्वाचक का नाम : नरबद पिता का नाम: श्रीराम गृह संख्या : 206 उम्र : 77 लिंग : पुरुष	फोटो उपलब्ध	681	NZV1847227	निर्वाचक का नाम : शांता पति का नाम: नरबद गृह संख्या : 206 उम्र : 75 लिंग : महिला	फोटो उपलब्ध
682	NZV2230159	निर्वाचक का नाम : सारजा पति का नाम: रामनरेश गृह संख्या : 206 उम्र : 69 लिंग : महिला	फोटो उपलब्ध	683	NZV2230142	निर्वाचक का नाम : रामनरेश पिता का नाम: गेंदु गृह संख्या : 206 उम्र : 59 लिंग : पुरुष	फोटो उपलब्ध	684	DCN6722961	निर्वाचक का नाम : रंजित लिल्हारे पिता का नाम: नरबदलाल लिल्हारे गृह संख्या : 206 उम्र : 44 लिंग : पुरुष	फोटो उपलब्ध
685	NZV0057562	निर्वाचक का नाम : कल्पना पति का नाम: रंजीत कुमार गृह संख्या : 206 उम्र : 43 लिंग : महिला	फोटो उपलब्ध	686	NZV1659028	निर्वाचक का नाम : मनोज पिता का नाम: नरबाद गृह संख्या : 206 उम्र : 37 लिंग : पुरुष	फोटो उपलब्ध	687	NZV0924951	निर्वाचक का नाम : दानेन्द्र पिता का नाम: रामनरेश गृह संख्या : 206 उम्र : 32 लिंग : पुरुष	फोटो उपलब्ध
688	NZV1658863	निर्वाचक का नाम : शशिप्रभा लिल्हारे पिता का नाम: नरबदलाल लिल्हारे गृह संख्या : 206 उम्र : 31 लिंग : महिला	फोटो उपलब्ध	689	NZV1294404	निर्वाचक का नाम : हेमिन्द्र लिल्हारे पिता का नाम: रामनरेश लिल्हारे गृह संख्या : 206 उम्र : 30 लिंग : पुरुष	फोटो उपलब्ध	690	NZV1658871	निर्वाचक का नाम : धर्मेन्द्र लिल्हारे पिता का नाम: रामनरेश लिल्हारे गृह संख्या : 206 उम्र : 26 लिंग : पुरुष	फोटो उपलब्ध

691	NZV2514446	निर्वाचक का नाम : राजेश्वरी लिल्लारे पति का नाम: हेमेट्र लिल्लारे गृह संख्या : 206 उम्र : 26 लिंग : महिला	फोटो उपलब्ध	692	NZV2784122	निर्वाचक का नाम : आरती लिल्लारे पिता का नाम: रंजित लिल्लारे गृह संख्या : 206 उम्र : 23 लिंग : महिला	फोटो उपलब्ध	693	NZV2784320	निर्वाचक का नाम : बादल लिल्लारे पिता का नाम: रंजित लिल्लारे गृह संख्या : 206 उम्र : 21 लिंग : पुरुष	फोटो उपलब्ध
694	NZV2169308	निर्वाचक का नाम : ओंकार पिता का नाम: कोल्हु गृह संख्या : 207 उम्र : 64 लिंग : पुरुष	फोटो उपलब्ध	695	NZV2169340	निर्वाचक का नाम : धुरपता बाई लिल्लारे पति का नाम: ओमकार लिल्लारे गृह संख्या : 207 उम्र : 60 लिंग : महिला	फोटो उपलब्ध	696	NZV0021030	निर्वाचक का नाम : लक्ष्मण पिता का नाम: ओमकार गृह संख्या : 207 उम्र : 41 लिंग : पुरुष	फोटो उपलब्ध
697	NZV0924969	निर्वाचक का नाम : लक्ष्मी पति का नाम: लक्ष्मण गृह संख्या : 207 उम्र : 41 लिंग : महिला	फोटो उपलब्ध	698	NZV0985390	निर्वाचक का नाम : गिरधारी पिता का नाम: ओमकार गृह संख्या : 207 उम्र : 34 लिंग : पुरुष	फोटो उपलब्ध	699	NZV1659051	निर्वाचक का नाम : भाग्यश्री पति का नाम: गिरधारी गृह संख्या : 207 उम्र : 32 लिंग : महिला	फोटो उपलब्ध
700	NZV2169258	निर्वाचक का नाम : राजवती पति का नाम: इनक गृह संख्या : 208 उम्र : 57 लिंग : महिला	फोटो उपलब्ध	701	NZV0924977	निर्वाचक का नाम : विनोद पिता का नाम: इनक गृह संख्या : 208 उम्र : 33 लिंग : पुरुष	फोटो उपलब्ध	702	NZV1757251	निर्वाचक का नाम : गोमेश्वरी लिल्लारे पति का नाम: विनोद लिल्लारे गृह संख्या : 208 उम्र : 32 लिंग : महिला	फोटो उपलब्ध
703	NZV2169266	निर्वाचक का नाम : जीरा पति का नाम: बालचन्द गृह संख्या : 209 उम्र : 67 लिंग : महिला	फोटो उपलब्ध	704	NZV0057570	निर्वाचक का नाम : नंदकिशोर लिल्लारे पिता का नाम: बालचंद लिल्लारे गृह संख्या : 209 उम्र : 44 लिंग : पुरुष	फोटो उपलब्ध	705	NZV0057596	निर्वाचक का नाम : शशीकला पति का नाम: नंद किशोर गृह संख्या : 209 उम्र : 41 लिंग : महिला	फोटो उपलब्ध
706	NZV2768059	निर्वाचक का नाम : कृष्णा कुमार लिल्लारे पिता का नाम: नंदकिशोर लिल्लारे गृह संख्या : 209 उम्र : 21 लिंग : पुरुष	फोटो उपलब्ध	707	NZV2169837	निर्वाचक का नाम : ऐंचलाल लिल्लारे पिता का नाम: कारुलाल लिल्लारे गृह संख्या : 210 उम्र : 63 लिंग : पुरुष	फोटो उपलब्ध	708	NZV2169274	निर्वाचक का नाम : सेशवंती लिल्लारे पति का नाम: चैनलाल लिल्लारे गृह संख्या : 210 उम्र : 50 लिंग : महिला	फोटो उपलब्ध
709	NZV0057604	निर्वाचक का नाम : चैनलाल लिल्लारे पिता का नाम: कारुलाल लिल्लारे गृह संख्या : 210 उम्र : 50 लिंग : पुरुष	फोटो उपलब्ध	710	DCN4781571	निर्वाचक का नाम : अनुसूया लिल्लारे पति का नाम: इनकलाल लिल्लारे गृह संख्या : 210 उम्र : 45 लिंग : महिला	फोटो उपलब्ध	711	NZV1294503	निर्वाचक का नाम : डेलीचन्द लिल्लारे पिता का नाम: ऐंचलाल लिल्लारे गृह संख्या : 210 उम्र : 40 लिंग : पुरुष	फोटो उपलब्ध
# 712	NZV0985416	निर्वाचक का नाम : प्रमोद लिल्लारे पिता का नाम: चैनलाल लिल्लारे गृह संख्या : 210 उम्र : 37 लिंग : पुरुष	फोटो उपलब्ध	713	NZV1294511	निर्वाचक का नाम : योगिता लिल्लारे पति का नाम: डेलीचन्द लिल्लारे गृह संख्या : 210 उम्र : 36 लिंग : महिला	फोटो उपलब्ध	714	NZV1294495	निर्वाचक का नाम : सोमचन्द लिल्लारे पिता का नाम: ऐंचलाल लिल्लारे गृह संख्या : 210 उम्र : 35 लिंग : पुरुष	फोटो उपलब्ध
715	NZV2566438	निर्वाचक का नाम : भागेश्वरी लिल्लारे पति का नाम: प्रमोद गृह संख्या : 210 उम्र : 35 लिंग : महिला	फोटो उपलब्ध	716	NZV1627769	निर्वाचक का नाम : प्रशांत लिल्लारे पिता का नाम: चैनलाल लिल्लारे गृह संख्या : 210 उम्र : 31 लिंग : पुरुष	फोटो उपलब्ध	717	NZV2754349	निर्वाचक का नाम : प्रकाश लिल्लारे पिता का नाम: इनकलाल लिल्लारे गृह संख्या : 210 उम्र : 20 लिंग : पुरुष	फोटो उपलब्ध
718	NZV2530731	निर्वाचक का नाम : आकाश लिल्लारे पिता का नाम: इनकलाल लिल्लारे गृह संख्या : 210/क उम्र : 22 लिंग : पुरुष	फोटो उपलब्ध	719	NZV0924852	निर्वाचक का नाम : भागवती पति का नाम: रामकिशोर गृह संख्या : 211 उम्र : 54 लिंग : महिला	फोटो उपलब्ध	720	NZV0057620	निर्वाचक का नाम : नंदकिशोर पिता का नाम: भाउराम गृह संख्या : 211 उम्र : 42 लिंग : पुरुष	फोटो उपलब्ध

721	NZV0924860	निर्वाचक का नाम : सरस्वती पति का नाम: नंदकिशोर गृह संख्या : 211 उम्र : 40 लिंग : महिला	फोटो उपलब्ध	722	NZV1627777	निर्वाचक का नाम : आशीष लिल्हारे पिता का नाम: रामकिशोर लिल्हारे गृह संख्या : 211 उम्र : 29 लिंग : महिला	फोटो उपलब्ध	723	NZV2783728	निर्वाचक का नाम : किरण लिल्हारे पिता का नाम: रामकिशोर लिल्हारे गृह संख्या : 211 उम्र : 25 लिंग : महिला	फोटो उपलब्ध
724	DCN0758235	निर्वाचक का नाम : धनलाल पिता का नाम: मेहतर गृह संख्या : 211/क उम्र : 59 लिंग : पुरुष	फोटो उपलब्ध	725	DCN4781332	निर्वाचक का नाम : भोजलाल पिता का नाम: मेहतर गृह संख्या : 211/क उम्र : 55 लिंग : पुरुष	फोटो उपलब्ध	726	DCN4781183	निर्वाचक का नाम : उदल पिता का नाम: मेहतर गृह संख्या : 211/क उम्र : 44 लिंग : पुरुष	फोटो उपलब्ध
727	NZV1420454	निर्वाचक का नाम : रीना लिल्हारे पति का नाम: उदल लिल्हारे गृह संख्या : 211/क उम्र : 39 लिंग : महिला	फोटो उपलब्ध	728	NZV1080399	निर्वाचक का नाम : निलेश लिल्हारे पिता का नाम: धनलाल लिल्हारे गृह संख्या : 211/क उम्र : 34 लिंग : पुरुष	फोटो उपलब्ध	729	NZV2167385	निर्वाचक का नाम : अभिषेक लिल्हारे पिता का नाम: धनलाल लिल्हारे गृह संख्या : 211/क उम्र : 26 लिंग : पुरुष	फोटो उपलब्ध
730	NZV2169365	निर्वाचक का नाम : साहेबलाल लिल्हारे पिता का नाम: किसनलाल लिल्हारे गृह संख्या : 212 उम्र : 64 लिंग : पुरुष	फोटो उपलब्ध	731	NZV2169993	निर्वाचक का नाम : मायावंती लिल्हारे पति का नाम: साहेबलाल लिल्हारे गृह संख्या : 212 उम्र : 59 लिंग : महिला	फोटो उपलब्ध	732	NZV2169845	निर्वाचक का नाम : नन्दलाल लिल्हारे पिता का नाम: किसन लिल्हारे गृह संख्या : 212 उम्र : 59 लिंग : पुरुष	फोटो उपलब्ध
733	NZV2169282	निर्वाचक का नाम : जीवनकला पति का नाम: नन्दलाल गृह संख्या : 212 उम्र : 57 लिंग : महिला	फोटो उपलब्ध	734	DCN4781290	निर्वाचक का नाम : एंचलाल लिल्हारे पिता का नाम: किशनलाल लिल्हारे गृह संख्या : 212 उम्र : 48 लिंग : पुरुष	फोटो उपलब्ध	735	NZV0819185	निर्वाचक का नाम : रातरानी लिल्हारे पति का नाम: नन्दलाल लिल्हारे गृह संख्या : 212 उम्र : 45 लिंग : महिला	फोटो उपलब्ध
736	DCN4781365	निर्वाचक का नाम : हेमवंती पति का नाम: एंचलाल गृह संख्या : 212 उम्र : 44 लिंग : महिला	फोटो उपलब्ध	737	NZV2530772	निर्वाचक का नाम : स्वाती लिल्हारे पिता का नाम: एंच लाल लिल्हारे गृह संख्या : 212 उम्र : 22 लिंग : महिला	फोटो उपलब्ध	738	NZV2169860	निर्वाचक का नाम : नेतलाल पिता का नाम: किसन गृह संख्या : 213 उम्र : 71 लिंग : पुरुष	फोटो उपलब्ध
739	NZV2169878	निर्वाचक का नाम : मिलकन पति का नाम: नेतलाल गृह संख्या : 213 उम्र : 69 लिंग : महिला	फोटो उपलब्ध	740	NZV1658947	निर्वाचक का नाम : पार्वती पति का नाम: सूरजलाल गृह संख्या : 214 उम्र : 87 लिंग : महिला	फोटो उपलब्ध	741	NZV2169290	निर्वाचक का नाम : मना पति का नाम: नरबद गृह संख्या : 214 उम्र : 84 लिंग : महिला	फोटो उपलब्ध
742	NZV1692680	निर्वाचक का नाम : दुर्गाजी लिल्हारे पिता का नाम: चमहार्या लिल्हारे गृह संख्या : 214 उम्र : 58 लिंग : पुरुष	फोटो उपलब्ध	743	DCN4729349	निर्वाचक का नाम : आशा पति का नाम: टीकाराम गृह संख्या : 214 उम्र : 58 लिंग : महिला	फोटो उपलब्ध	744	NZV1692698	निर्वाचक का नाम : रामबती लिल्हारे पति का नाम: दुर्गाजी लिल्हारे गृह संख्या : 214 उम्र : 53 लिंग : महिला	फोटो उपलब्ध
745	DCN4780953	निर्वाचक का नाम : सेवकराम लिल्हारे पिता का नाम: नरबद लिल्हारे गृह संख्या : 214 उम्र : 49 लिंग : पुरुष	फोटो उपलब्ध	746	NZV1658905	निर्वाचक का नाम : कीर्ति पति का नाम: फागुलाल गृह संख्या : २१४ उम्र : 46 लिंग : महिला	फोटो उपलब्ध	747	DCN4729356	निर्वाचक का नाम : सरिता पति का नाम: सेवकराम गृह संख्या : 214 उम्र : 45 लिंग : महिला	फोटो उपलब्ध
748	NZV1161306	निर्वाचक का नाम : ईश्वर लिल्हारे पिता का नाम: दुर्गाजी गृह संख्या : 214 उम्र : 35 लिंग : पुरुष	फोटो उपलब्ध	749	NZV1658897	निर्वाचक का नाम : फागुलाल पिता का नाम: सूरज गृह संख्या : २१४ उम्र : 30 लिंग : पुरुष	फोटो उपलब्ध	750	NZV2772671	निर्वाचक का नाम : रंजली मोहरे पति का नाम: सुरेश मोहरे गृह संख्या : 214 क उम्र : 27 लिंग : महिला	फोटो उपलब्ध

751	NZV1547439	निर्वाचक का नाम : देवेश्वरी कुशराहे पिता का नाम: टीकाराम कुशराहे गृह संख्या : 214 उम्र : 27 लिंग : महिला	752	NZV1547421	निर्वाचक का नाम : लक्ष्मी लिल्हारे पिता का नाम: सेवकराम लिल्हारे गृह संख्या : 214 उम्र : 26 लिंग : महिला	753	NZV1658913	निर्वाचक का नाम : कल्पन पिता का नाम: फ़गुलाल गृह संख्या : 214 उम्र : 26 लिंग : महिला
754	NZV1692706	निर्वाचक का नाम : किरण लिल्हारे पति का नाम: ईश्वर लिल्हारे गृह संख्या : 214 उम्र : 26 लिंग : महिला	755	NZV2566446	निर्वाचक का नाम : ज्योति लिल्हारे पिता का नाम: सेवकराम लिल्हारे गृह संख्या : 214 उम्र : 23 लिंग : महिला	756	NZV2768075	निर्वाचक का नाम : खुशी मोहरे पिता का नाम: फ़गुलाल मोहरे गृह संख्या : 214 उम्र : 22 लिंग : महिला
757	NZV2320653	निर्वाचक का नाम : कुतन पति का नाम: रेमन गृह संख्या : 214/ग उम्र : 61 लिंग : महिला	758	DCN4859542	निर्वाचक का नाम : रमेश पिता का नाम: गोबरया गृह संख्या : 214/क उम्र : 59 लिंग : पुरुष	759	NZV1692714	निर्वाचक का नाम : प्रेमलता माहुले पति का नाम: कमलेश माहुले गृह संख्या : 214/क उम्र : 34 लिंग : महिला
760	NZV1644236	निर्वाचक का नाम : संगीता माहुले पति का नाम: लकेश माहुले गृह संख्या : 214/क उम्र : 32 लिंग : महिला	761	NZV1206846	निर्वाचक का नाम : रितेश दमाहे पिता का नाम: बालिकराम दमाहे गृह संख्या : 214/क उम्र : 31 लिंग : पुरुष	762	NZV1080415	निर्वाचक का नाम : दिनेश मोहारे पिता का नाम: रेमनलाल मोहारे गृह संख्या : 214 क उम्र : 35 लिंग : पुरुष
763	NZV1080423	निर्वाचक का नाम : सुरेश कुमार मोहारे पिता का नाम: रेमनलाल मोहारे गृह संख्या : 214 क उम्र : 33 लिंग : पुरुष	764	NZV1206838	निर्वाचक का नाम : श्रुधा मोहारे पिता का नाम: देवेन्द्र मोहारे गृह संख्या : 214/क उम्र : 34 लिंग : महिला	765	NZV1080407	निर्वाचक का नाम : लकेश माहुले पिता का नाम: रमेश माहुले गृह संख्या : 214 क उम्र : 36 लिंग : पुरुष
766	DCN0758243	निर्वाचक का नाम : फूलकन बाई माहुले पति का नाम: रमेशलाल माहुले गृह संख्या : 214/क उम्र : 57 लिंग : महिला	767	NZV1160563	निर्वाचक का नाम : कमलेश माहुले पिता का नाम: रमेश गृह संख्या : 214/क उम्र : 33 लिंग : पुरुष	768	NZV1777085	निर्वाचक का नाम : संतोषी मोहारे पति का नाम: दिनेश मोहारे गृह संख्या : 214/क उम्र : 32 लिंग : महिला
769	NZV1699768	निर्वाचक का नाम : वर्षा दमाहे पिता का नाम: बालिकराम दमाहे गृह संख्या : 214/क उम्र : 25 लिंग : महिला	770	NZV1692722	निर्वाचक का नाम : उमेश दमाहे पिता का नाम: बालिकराम दमाहे गृह संख्या : 214/ख उम्र : 28 लिंग : पुरुष	771	NZV2169464	निर्वाचक का नाम : बालिकराम पिता का नाम: श्यामलाल गृह संख्या : 214/ख उम्र : 64 लिंग : पुरुष
# 772	NZV2170256	निर्वाचक का नाम : धनवंत दमाहे पति का नाम: बालिकराम गृह संख्या : 214/ख उम्र : 57 लिंग : महिला	773	NZV1699743	निर्वाचक का नाम : धानसिंह मोहारे पिता का नाम: रूपलाल मोहारे गृह संख्या : 214/ख उम्र : 51 लिंग : पुरुष	774	NZV1699792	निर्वाचक का नाम : देवेन्द्र मोहारे पिता का नाम: सरगलाल मोहारे गृह संख्या : 214/ख उम्र : 39 लिंग : पुरुष
775	NZV1699750	निर्वाचक का नाम : किरण मोहारे पति का नाम: धानसिंह मोहारे गृह संख्या : 214/ख उम्र : 36 लिंग : महिला	776	NZV0057638	निर्वाचक का नाम : ईशवद पिता का नाम: भैयालाल गृह संख्या : 215 उम्र : 64 लिंग : पुरुष	777	NZV2170140	निर्वाचक का नाम : बाबुलाल पिता का नाम: भैयालाल गृह संख्या : 215 उम्र : 56 लिंग : पुरुष
778	NZV2170157	निर्वाचक का नाम : जैकिशोर पिता का नाम: भैयालाल गृह संख्या : 215 उम्र : 51 लिंग : पुरुष	779	NZV0057646	निर्वाचक का नाम : दीपकला पति का नाम: बाबुलाल गृह संख्या : 215 उम्र : 45 लिंग : महिला	780	NZV0643874	निर्वाचक का नाम : गायत्री पति का नाम: जैकिशोर गृह संख्या : 215 उम्र : 43 लिंग : महिला

781 निर्वाचक का नाम : जैसिंग पिता का नाम: ईसवद गृह संख्या : 215 उम्र : 35 लिंग : पुरुष	NZV0643932 फोटो उपलब्ध	782 निर्वाचक का नाम : खुमेश्वरी नगपुरे पति का नाम: जयसिंह नगपुरे गृह संख्या : 215 उम्र : 32 लिंग : महिला	NZV1692730 फोटो उपलब्ध	783 निर्वाचक का नाम : निशा नगपुरे पिता का नाम: ईशवदलाल नगपुरे गृह संख्या : 215 उम्र : 31 लिंग : महिला	NZV1206978 फोटो उपलब्ध
784 निर्वाचक का नाम : प्रियंका नगपुरे पिता का नाम: इश्वदलाल नगपुरे गृह संख्या : 215 उम्र : 27 लिंग : महिला	NZV1692748 फोटो उपलब्ध	785 निर्वाचक का नाम : भानुप्रताप नगपुरे पिता का नाम: बाबूलाल नगपुरे गृह संख्या : 215 उम्र : 25 लिंग : पुरुष	NZV1699776 फोटो उपलब्ध	786 निर्वाचक का नाम : पुजा नगपुरे पिता का नाम: बाबूलाल नगपुरे गृह संख्या : 215 उम्र : 22 लिंग : महिला	NZV2760551 फोटो उपलब्ध
787 निर्वाचक का नाम : इंद्रराज पिता का नाम: बसत गृह संख्या : 216 उम्र : 64 लिंग : पुरुष	NZV2169415 फोटो उपलब्ध	788 निर्वाचक का नाम : बेनू पति का नाम: इंद्रराज गृह संख्या : 216 उम्र : 62 लिंग : महिला	NZV2170009 फोटो उपलब्ध	789 निर्वाचक का नाम : हरिचन्द पिता का नाम: सूक्या गृह संख्या : 217 उम्र : 64 लिंग : पुरुष	NZV2169639 फोटो उपलब्ध
790 निर्वाचक का नाम : कौतिका पति का नाम: हरिचन्द गृह संख्या : 217 उम्र : 61 लिंग : महिला	NZV2169621 फोटो उपलब्ध	791 निर्वाचक का नाम : दीपचन्द पिता का नाम: सूक्या गृह संख्या : 217 उम्र : 52 लिंग : पुरुष	DCN4859054 फोटो उपलब्ध	792 निर्वाचक का नाम : कौसल पति का नाम: दिपकचंद गृह संख्या : 217 उम्र : 44 लिंग : महिला	NZV1658970 फोटो उपलब्ध
793 निर्वाचक का नाम : अजय कुमार पिता का नाम: हरिचन्द गृह संख्या : 217 उम्र : 40 लिंग : पुरुष	DCN4859377 फोटो उपलब्ध	794 निर्वाचक का नाम : विजय पिता का नाम: हरिचंद गृह संख्या : 217 उम्र : 39 लिंग : पुरुष	NZV0057661 फोटो उपलब्ध	795 निर्वाचक का नाम : संजय पिता का नाम: दिपकचंद गृह संख्या : 217 उम्र : 31 लिंग : पुरुष	NZV1658921 फोटो उपलब्ध
796 निर्वाचक का नाम : पंकज पिता का नाम: दिपकचंद गृह संख्या : 217 उम्र : 29 लिंग : पुरुष	NZV1658939 फोटो उपलब्ध	797 निर्वाचक का नाम : खुशबू गोंडाने पिता का नाम: विजय गोंडाने गृह संख्या : 217 उम्र : 29 लिंग : महिला	NZV2167401 फोटो उपलब्ध	798 निर्वाचक का नाम : मिनेश्वरी गोंडाने पति का नाम: अजय गृह संख्या : 217 उम्र : 29 लिंग : महिला	NZV2566263 फोटो उपलब्ध
799 निर्वाचक का नाम : रीना गोंडाने पति का नाम: संजय गोंडाने गृह संख्या : 217 उम्र : 24 लिंग : महिला	NZV2514289 फोटो उपलब्ध	800 निर्वाचक का नाम : बालकृष्ण सुलाखे पिता का नाम: रामकिशोर सुलाखे गृह संख्या : 217/क उम्र : 20 लिंग : पुरुष	NZV2795888 फोटो उपलब्ध	801 निर्वाचक का नाम : कारूलाल पिता का नाम: गोपी गृह संख्या : 217/क उम्र : 84 लिंग : पुरुष	NZV2169399 फोटो उपलब्ध
802 निर्वाचक का नाम : कुमुद सुलाखे पति का नाम: कारूलाल सुलाखे गृह संख्या : 217/क उम्र : 77 लिंग : महिला	NZV1294529 फोटो उपलब्ध	803 निर्वाचक का नाम : रामकिशोर सुलाखे पिता का नाम: कारूलाल सुलाखे गृह संख्या : 217/क उम्र : 44 लिंग : पुरुष	DCN4859286 फोटो उपलब्ध	804 निर्वाचक का नाम : भूमेश्वर पिता का नाम: कारूलाल गृह संख्या : 217/क उम्र : 42 लिंग : पुरुष	DCN4859328 फोटो उपलब्ध
805 निर्वाचक का नाम : महेश्वरी पति का नाम: रामकिशोर गृह संख्या : 217/क उम्र : 42 लिंग : महिला	DCN4859435 फोटो उपलब्ध	806 निर्वाचक का नाम : गायत्री सुलाखे पति का नाम: रामकिशोर सुलाखे गृह संख्या : 217/क उम्र : 33 लिंग : महिला	NZV2514271 फोटो उपलब्ध	807 निर्वाचक का नाम : सायवती सुलाखे पति का नाम: भूमेश्वर सुलाखे गृह संख्या : 217/क उम्र : 39 लिंग : महिला	NZV2450534 फोटो उपलब्ध
808 निर्वाचक का नाम : मुकेश सुलाखे पिता का नाम: रामकिशोर सुलाखे गृह संख्या : 217/क उम्र : 24 लिंग : पुरुष	NZV2514503 फोटो उपलब्ध	809 निर्वाचक का नाम : कला पति का नाम: कमलप्रसाद गृह संख्या : 218 उम्र : 75 लिंग : महिला	NZV2169068 फोटो उपलब्ध	810 निर्वाचक का नाम : कारूला लिलहारे पति का नाम: लकेश लिलहारे गृह संख्या : 218 उम्र : 43 लिंग : महिला	NZV1420462 फोटो उपलब्ध

811 निर्वाचक का नाम : लकेश पिता का नाम: कमलप्रसाद गृह संख्या : 218 उम्र : 40 लिंग : पुरुष	DCN4859245 फोटो उपलब्ध	812 निर्वाचक का नाम : सरादु पिता का नाम: मानिक गृह संख्या : 219 उम्र : 84 लिंग : पुरुष	NZV0057687 फोटो उपलब्ध	813 निर्वाचक का नाम : सुबेलाल पिता का नाम: मानिक गृह संख्या : 219 उम्र : 76 लिंग : पुरुष	NZV2174035 फोटो उपलब्ध
814 निर्वाचक का नाम : धुरपता पति का नाम: सुबेलाल गृह संख्या : 219 उम्र : 74 लिंग : महिला	NZV2230167 फोटो उपलब्ध	815 निर्वाचक का नाम : नान्ही पति का नाम: उदेलाल गृह संख्या : 219 उम्र : 63 लिंग : महिला	DCN0758250 फोटो उपलब्ध	816 निर्वाचक का नाम : रोशन पिता का नाम: सुबेलाल गृह संख्या : 219 उम्र : 47 लिंग : महिला	NZV2169407 फोटो उपलब्ध
817 निर्वाचक का नाम : रेखा पति का नाम: रोशनलाल गृह संख्या : 219 उम्र : 43 लिंग : महिला	DCN6723001 फोटो उपलब्ध	818 निर्वाचक का नाम : राजवंती माहुले पति का नाम: महेन्द्र माहुले गृह संख्या : 219 उम्र : 40 लिंग : महिला	NZV1644244 फोटो उपलब्ध	819 निर्वाचक का नाम : महेन्द्र पिता का नाम: सुबेलाल गृह संख्या : 219 उम्र : 38 लिंग : पुरुष	NZV0041863 फोटो उपलब्ध
820 निर्वाचक का नाम : लालचन्द माहुले पिता का नाम: उदेलाल माहुले गृह संख्या : 219 उम्र : 32 लिंग : पुरुष	NZV1206861 फोटो उपलब्ध	821 निर्वाचक का नाम : सीमा माहुले पति का नाम: लालचंद माहुले गृह संख्या : 219 उम्र : 29 लिंग : महिला	NZV2785343 फोटो उपलब्ध	822 निर्वाचक का नाम : दिक्षा माहुले पिता का नाम: रोशनलाल माहुले गृह संख्या : 219 उम्र : 21 लिंग : महिला	NZV2755866 फोटो उपलब्ध
823 निर्वाचक का नाम : अंकित माहुले पिता का नाम: रोशनलाल माहुले गृह संख्या : 219 उम्र : 20 लिंग : पुरुष	NZV2747244 फोटो उपलब्ध	824 निर्वाचक का नाम : प्रेमचन्द पिता का नाम: धनकार गृह संख्या : 220 उम्र : 52 लिंग : पुरुष	NZV0057695 फोटो उपलब्ध	825 निर्वाचक का नाम : कला पिता का नाम: प्रेमचन्द गृह संख्या : 220 उम्र : 50 लिंग : पुरुष	NZV0057703 फोटो उपलब्ध
826 निर्वाचक का नाम : दिलीप पिता का नाम: धनकर गृह संख्या : 220 उम्र : 41 लिंग : पुरुष	DCN4859005 फोटो उपलब्ध	827 निर्वाचक का नाम : अनीता पति का नाम: दिलीप गृह संख्या : 220 उम्र : 41 लिंग : महिला	NZV1221357 फोटो उपलब्ध	828 निर्वाचक का नाम : मीरा दमाहे पति का नाम: नारायण दमाहे गृह संख्या : 221 उम्र : 75 लिंग : महिला	NZV1248392 फोटो उपलब्ध
829 निर्वाचक का नाम : जितेंद्र दमाहे पिता का नाम: नारायण दमाहे गृह संख्या : 221 उम्र : 50 लिंग : पुरुष	DCN4780995 फोटो उपलब्ध	830 निर्वाचक का नाम : सुर्यकिरण दमाहे पति का नाम: जितेंद्र दमाहे गृह संख्या : 221 उम्र : 45 लिंग : महिला	NZV1248400 फोटो उपलब्ध	831 निर्वाचक का नाम : राजकुमार पिता का नाम: नारायण गृह संख्या : 221 उम्र : 44 लिंग : पुरुष	NZV0057711 फोटो उपलब्ध
832 निर्वाचक का नाम : गंगा पति का नाम: राजकुमार गृह संख्या : 221 उम्र : 38 लिंग : महिला	DCN4781647 फोटो उपलब्ध	833 निर्वाचक का नाम : अक्षय दमाहे पिता का नाम: जितेंद्र दमाहे गृह संख्या : 221 उम्र : 26 लिंग : पुरुष	NZV2167377 फोटो उपलब्ध	834 निर्वाचक का नाम : शुभम दमाहे पिता का नाम: जितेंद्र दमाहे गृह संख्या : 221 उम्र : 23 लिंग : पुरुष	NZV2498368 फोटो उपलब्ध
835 निर्वाचक का नाम : पूर्णिमा पति का नाम: विष्णु गृह संख्या : 222 उम्र : 61 लिंग : महिला	NZV2170017 फोटो उपलब्ध	836 निर्वाचक का नाम : संतोष पिता का नाम: विष्णु गृह संख्या : 222 उम्र : 41 लिंग : पुरुष	DCN4781191 फोटो उपलब्ध	837 निर्वाचक का नाम : सपरूपा पति का नाम: संतोष गृह संख्या : 222 उम्र : 39 लिंग : महिला	DCN4781613 फोटो उपलब्ध
838 निर्वाचक का नाम : महेन्द्र कुमार मान्दे पिता का नाम: पेंढारी लाल मान्दे गृह संख्या : 222 उम्र : 33 लिंग : पुरुष	NZV1080431 फोटो उपलब्ध	839 निर्वाचक का नाम : कृष्णा कुमार दमाहे पिता का नाम: संतोष दमाहे गृह संख्या : 222 उम्र : 20 लिंग : पुरुष	NZV2744167 फोटो उपलब्ध	840 निर्वाचक का नाम : पेंढारी मान्दे पिता का नाम: रामचरण मान्दे गृह संख्या : 222/क उम्र : 65 लिंग : पुरुष	NZV1692854 फोटो उपलब्ध

841 निर्वाचक का नाम : प्रमिला मान्दे पति का नाम: पेंडारी मान्दे गृह संख्या : 222/क उम्र : 64 लिंग : महिला	NZV1692862 फोटो उपलब्ध	842 निर्वाचक का नाम : राजु मांद्रे पिता का नाम: पंडारी मांद्रे गृह संख्या : 222/क उम्र : 41 लिंग : पुरुष	NZV2798064 फोटो उपलब्ध	843 निर्वाचक का नाम : राया मांद्रे पति का नाम: राजु मांद्रे गृह संख्या : 222/क उम्र : 36 लिंग : महिला	NZV2798072 फोटो उपलब्ध
844 निर्वाचक का नाम : रोशनी मान्दे पति का नाम: महेंद्र मान्दे गृह संख्या : 222/क उम्र : 27 लिंग : महिला	NZV2514297 फोटो उपलब्ध	845 निर्वाचक का नाम : कौतिका पति का नाम: चोवालाल गृह संख्या : 223 उम्र : 79 लिंग : महिला	NZV2169886 फोटो उपलब्ध	846 निर्वाचक का नाम : सुकलाल पिता का नाम: चोवालाल गृह संख्या : 223 उम्र : 47 लिंग : पुरुष	NZV2320596 फोटो उपलब्ध
847 निर्वाचक का नाम : धनीराम पिता का नाम: चोवालाल गृह संख्या : 223 उम्र : 47 लिंग : पुरुष	DCN4781415 फोटो उपलब्ध	848 निर्वाचक का नाम : भूमेश्वरी माहुले पति का नाम: सुखलाल माहुले गृह संख्या : 223 उम्र : 43 लिंग : महिला	NZV1080449 फोटो उपलब्ध	849 निर्वाचक का नाम : चुनवंती पति का नाम: धनीराम गृह संख्या : 223 उम्र : 39 लिंग : महिला	DCN4781605 फोटो उपलब्ध
850 निर्वाचक का नाम : तिर्थ कुमार माहुले पिता का नाम: धनीराम माहुले गृह संख्या : 223 उम्र : 20 लिंग : पुरुष	NZV2804573 फोटो उपलब्ध	851 निर्वाचक का नाम : झनकलाल पिता का नाम: चिंतामन गृह संख्या : 223/ग उम्र : 44 लिंग : पुरुष	NZV0020651 फोटो उपलब्ध	852 निर्वाचक का नाम : ललीता लिल्हारे पति का नाम: झनकलाल लिल्हारे गृह संख्या : 223/ग उम्र : 40 लिंग : महिला	NZV1294420 फोटो उपलब्ध
853 निर्वाचक का नाम : शांता पति का नाम: लक्ष्मीचन्द गृह संख्या : 223/क उम्र : 75 लिंग : महिला	NZV2319689 फोटो उपलब्ध	854 निर्वाचक का नाम : दिलीप पिता का नाम: लक्ष्मीचन्द गृह संख्या : 223/क उम्र : 49 लिंग : पुरुष	NZV2318947 फोटो उपलब्ध	855 निर्वाचक का नाम : ईश्वरचन्द माहुले पिता का नाम: लक्ष्मीचन्द माहुले गृह संख्या : 223/क उम्र : 48 लिंग : पुरुष	NZV1248426 फोटो उपलब्ध
856 निर्वाचक का नाम : प्रेमसागर माहुले पति का नाम: ईश्वरचन्द माहुले गृह संख्या : 223/क उम्र : 41 लिंग : महिला	NZV1248418 फोटो उपलब्ध	857 निर्वाचक का नाम : भूमेश्वरी खंगारे पति का नाम: हरिचंद खंगारे गृह संख्या : 223/क उम्र : 24 लिंग : महिला	NZV2574259 फोटो उपलब्ध	858 निर्वाचक का नाम : अतुल माहुले पिता का नाम: दिलीप माहुले गृह संख्या : 223/क उम्र : 23 लिंग : पुरुष	NZV2450518 फोटो उपलब्ध
859 निर्वाचक का नाम : कलयाणी माहुले पिता का नाम: दिलीप माहुले गृह संख्या : 223/क उम्र : 25 लिंग : महिला	NZV1699784 फोटो उपलब्ध	860 निर्वाचक का नाम : संतोष खंगारे पिता का नाम: जिवलाग खंगारे गृह संख्या : 223/ख उम्र : 68 लिंग : पुरुष	NZV1692755 फोटो उपलब्ध	861 निर्वाचक का नाम : निर्मला खंगारे पति का नाम: संतोष खंगारे गृह संख्या : 223/ख उम्र : 51 लिंग : महिला	NZV1692763 फोटो उपलब्ध
862 निर्वाचक का नाम : हरिश्चन्द खंगारे पिता का नाम: संतोष खंगारे गृह संख्या : 223/ख उम्र : 29 लिंग : पुरुष	NZV1644285 फोटो उपलब्ध	863 निर्वाचक का नाम : हुकुमचंद बंगारे पिता का नाम: संतोष बंगारे गृह संख्या : 223/ख उम्र : 35 लिंग : पुरुष	NZV2416469 फोटो उपलब्ध	864 निर्वाचक का नाम : हरवंती बंगारे पति का नाम: हुकुमचंद बंगारे गृह संख्या : 223/ख उम्र : 34 लिंग : महिला	NZV2416477 फोटो उपलब्ध
865 निर्वाचक का नाम : कविता नागपुरे पति का नाम: दशरथ नागपुरे गृह संख्या : 233घ उम्र : 48 लिंग : महिला	NZV2838951 फोटो उपलब्ध	866 निर्वाचक का नाम : दशरथ नागपुरे पिता का नाम: हरिलाल नागपुरे गृह संख्या : 233 घ उम्र : 40 लिंग : पुरुष	NZV2838985 फोटो उपलब्ध	867 निर्वाचक का नाम : योगेश्वरी पति का नाम: दिलीप गृह संख्या : 233/क उम्र : 48 लिंग : महिला	DCN4780979 फोटो उपलब्ध
868 निर्वाचक का नाम : शिसूला नगपुरे पति का नाम: ईशवदलाल नगपुरे गृह संख्या : वार्ड नं.19 सीहोरा उम्र : 63 लिंग : महिला	NZV1206853 फोटो उपलब्ध				

विधान सभा क्षेत्र की संख्या व नाम : 110-परसवाडा
घटक I - परिवर्धन सूची 1 (23-12-2025 से 21-02-2026 तक)

869	1	NZV2925261
निर्वाचक का नाम : भागेश्वरी लिहारे पति का नाम: प्रमोद लिहारे गृह संख्या : 210 उम्र : 35 लिंग : महिला		फोटो उपलब्ध

निर्वाचकों का विवरण :							
A) मतदाताओं की संख्या :							
		नामावली का प्रकार	निर्वाचक नामावली की पहचान :	मतदाताओं की संख्या :			
				पुरुष	महिला	तृतीय लिंग	कुल
I	मूल	मूल नामावली	विशेष गहन पुनरीक्षण 2026 की मूल नामावली एवं समस्त अनुपूरकों को एकीकृत कर	430	438	0	868
II	घटक I - परिवर्धन सूची	पूरक 1	विशेष गहन पुनरीक्षण - 2026	0	1	0	1
III	घटक II - विलोपन सूची	पूरक 1	विशेष गहन पुनरीक्षण - 2026	0	0	0	0
IV	लिंग में संशोधन के कारण अंतर			0	0	0	0
पुनरीक्षण के बाद इस नामावली में शुद्ध निर्वाचक (I+II-III+IV)				430	439	0	869
B) संशोधनों की संख्या :							
नामावली का प्रकार		निर्वाचक नामावली की पहचान :		संशोधनों की संख्या :			
पूरक 1		विशेष गहन पुनरीक्षण - 2026		4			

निर्वाचक रजिस्ट्रीकरण अधिकारी द्वारा जारी

E-मृत्यु, S-स्थानांतरित, R-दोहरी प्रविष्टि, M-लापता, Q-अहर्ता नहीं