

## निर्वाचक नामावली 2026 S12 मध्य प्रदेश

विधान सभा क्षेत्र की संख्या, नाम व आरक्षण स्थिति : 112 - वारासिवनी (सामान्य)		भाग संख्या : : 186																			
संसदीय निर्वाचन क्षेत्र की संख्या, नाम व आरक्षण स्थिति, जिसमें विधान सभा निर्वाचन क्षेत्र स्थित है : 15 - बालाघाट																					
<b>1. पुनरीक्षण का विवरण</b>																					
पुनरीक्षण का वर्ष :	2026	<b>निर्वाचक नामावली की पहचान :</b>																			
अर्हता तिथि :	01-01-2026	विशेष गहन पुनरीक्षण 2026 की मूल नामावली एवं समस्त अनुपूरकों को एकीकृत कर																			
पुनरीक्षण का स्वरूप :	विशेष गहन पुनरीक्षण 2026																				
प्रकाशन की तिथि :	21-02-2026																				
<b>2. भाग व मतदान क्षेत्र का विवरण :</b>																					
भाग में आने वाले अनुभागों की संख्या और नाम :																					
1-सिवनघाट -1		<table style="width: 100%; border-collapse: collapse;"> <tr> <td style="width: 60%;">मुख्य शहर / मुख्य ग्राम</td> <td style="width: 40%;">: सिवनघाट</td> </tr> <tr> <td>वार्ड</td> <td>:</td> </tr> <tr> <td>पोस्ट ऑफिस</td> <td>: लावनी बी ओ</td> </tr> <tr> <td>पुलिस थाना</td> <td>: खैरलांजी</td> </tr> <tr> <td>स्थानीय संस्था</td> <td>: सिवनघाट</td> </tr> <tr> <td>ब्लॉक</td> <td>: खैरलांजी</td> </tr> <tr> <td>जिला</td> <td>: बालाघाट</td> </tr> <tr> <td>पिन कोड</td> <td>: 481335</td> </tr> </table>				मुख्य शहर / मुख्य ग्राम	: सिवनघाट	वार्ड	:	पोस्ट ऑफिस	: लावनी बी ओ	पुलिस थाना	: खैरलांजी	स्थानीय संस्था	: सिवनघाट	ब्लॉक	: खैरलांजी	जिला	: बालाघाट	पिन कोड	: 481335
मुख्य शहर / मुख्य ग्राम	: सिवनघाट																				
वार्ड	:																				
पोस्ट ऑफिस	: लावनी बी ओ																				
पुलिस थाना	: खैरलांजी																				
स्थानीय संस्था	: सिवनघाट																				
ब्लॉक	: खैरलांजी																				
जिला	: बालाघाट																				
पिन कोड	: 481335																				
<b>3. मतदान केंद्र का विवरण</b>																					
मतदान केंद्र की संख्या व नाम :		मतदान केन्द्र की विशेष हैसियत (पुरुष/महिला/सामान्य) :		सामान्य																	
186 - सिवनघाट-1		इस मतदान क्षेत्र के सहायक (ऑक्जिलियरी) मतदान केन्द्रों की संख्या :		0																	
मतदान केंद्र का भवन व पता :																					
शासकीय माध्यमिक शाला भवन सिवनघाट-1																					
<b>4. मतदाताओं की संख्या :</b>																					
आरंभिक क्रम	अंतिम क्रम	मतदाताओं की संख्या																			
संख्या	संख्या	पुरुष	महिला	तृतीय लिंग	कुल																
1	901	447	452	0	899																

निर्वाचक रजिस्ट्रीकरण अधिकारी द्वारा जारी

Nazri Naksha

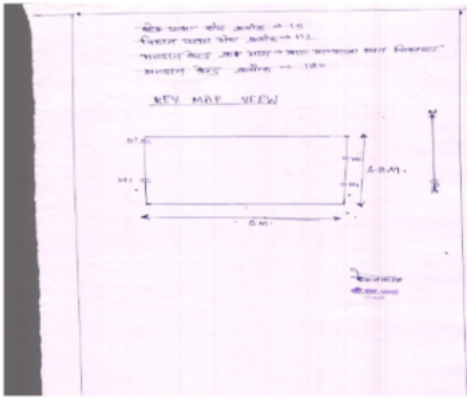

Google Map View

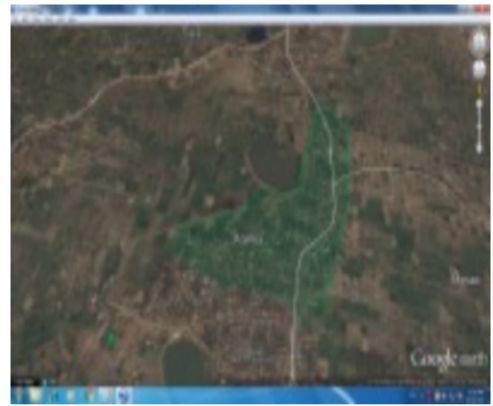

Polling Station Building Front View



मतदान केंद्र के सामने का फ़ोटो



Cad View

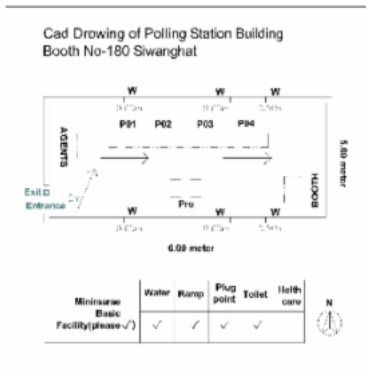

Key MAP View

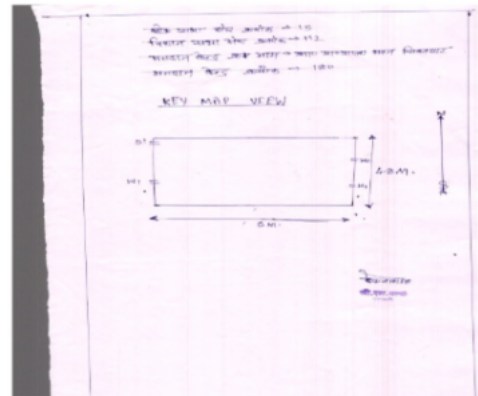

1	NGU1318294	निर्वाचक का नाम : अमृतलाल चौधरी पिता का नाम: मदन लाल गृह संख्या : 01 उम्र : 51 लिंग : पुरुष	2	NGU1318500	निर्वाचक का नाम : रामकला चौधरी पति का नाम: अमृतलाल गृह संख्या : 01 उम्र : 48 लिंग : महिला	3	NGU2110195	निर्वाचक का नाम : जितेंद्र कुमार चौधरी पिता का नाम: अमृतलाल चौधरी गृह संख्या : 01 उम्र : 29 लिंग : पुरुष
4	NGU2110179	निर्वाचक का नाम : धर्मेन्द्र चौधरी पिता का नाम: अमृतलाल चौधरी गृह संख्या : 01 उम्र : 24 लिंग : पुरुष	5	NGU1873728	निर्वाचक का नाम : समीर चौधरी पिता का नाम: बिसराम चौधरी गृह संख्या : 1 क उम्र : 25 लिंग : पुरुष	6	NGU2379469	निर्वाचक का नाम : बारजा बाई रहांगडाले पति का नाम: जाना रहांगडाले गृह संख्या : 01/क उम्र : 79 लिंग : महिला
7	BFK4048005	निर्वाचक का नाम : धनलाल चौधरी पिता का नाम: मोहन चौधरी गृह संख्या : 1/क उम्र : 79 लिंग : पुरुष	8	NGU1632447	निर्वाचक का नाम : सायन बाई चौधरी पति का नाम: धनलाल चौधरी गृह संख्या : 1/क उम्र : 77 लिंग : महिला	9	NGU1317148	निर्वाचक का नाम : सुकराम चौधरी पिता का नाम: धनलाल चौधरी गृह संख्या : 1/क उम्र : 57 लिंग : पुरुष
10	NGU1632454	निर्वाचक का नाम : ईमला चौधरी पति का नाम: सुकराम चौधरी गृह संख्या : 1/क उम्र : 55 लिंग : महिला	11	NGU2379444	निर्वाचक का नाम : उर्मिला रहांगडाले पति का नाम: चंदूलाल रहांगडाले गृह संख्या : 01/क उम्र : 47 लिंग : महिला	12	NGU1317239	निर्वाचक का नाम : बिसराम चौधरी पिता का नाम: धनलाल चौधरी गृह संख्या : 1/क उम्र : 47 लिंग : पुरुष
13	NGU2379428	निर्वाचक का नाम : चंदूलाल रहांगडाले पिता का नाम: जानाजी रहांगडाले गृह संख्या : 01/क उम्र : 45 लिंग : पुरुष	14	BFK3862042	निर्वाचक का नाम : रीता चौधरी पति का नाम: बिसराम चौधरी गृह संख्या : 1/क उम्र : 45 लिंग : महिला	15	NGU0734632	निर्वाचक का नाम : डोमेन्द्र पिता का नाम: सुखराम गृह संख्या : 1/क उम्र : 33 लिंग : पुरुष
16	NGU1488568	निर्वाचक का नाम : भाग्यश्री चौधरी पति का नाम: डोमेन्द्र चौधरी गृह संख्या : 1/क उम्र : 32 लिंग : महिला	17	NGU0944389	निर्वाचक का नाम : ज्ञानेन्द्र चौधरी पिता का नाम: सुखराम चौधरी गृह संख्या : 1/क उम्र : 31 लिंग : पुरुष	18	NGU2379485	निर्वाचक का नाम : दीपक रहांगडाले पिता का नाम: चंदूलाल रहांगडाले गृह संख्या : 01/क उम्र : 26 लिंग : पुरुष
19	NGU2262038	निर्वाचक का नाम : आरती चौधरी पति का नाम: ज्ञानेन्द्र चौधरी गृह संख्या : 1/क उम्र : 26 लिंग : महिला	20	NGU2379477	निर्वाचक का नाम : खुशबू रहांगडाले पिता का नाम: चंदूलाल रहांगडाले गृह संख्या : 01/क उम्र : 24 लिंग : महिला	21	NGU2379584	निर्वाचक का नाम : ढेकल रहांगडाले पिता का नाम: पोतनलाल रहांगडाले गृह संख्या : 01/ख उम्र : 73 लिंग : पुरुष
22	NGU1317213	निर्वाचक का नाम : मदनलाल पटले पिता का नाम: धनलाल गृह संख्या : 1/ख उम्र : 69 लिंग : पुरुष	23	NGU1317262	निर्वाचक का नाम : नीला पटले पति का नाम: मदनलाल पटले गृह संख्या : 1/ख उम्र : 67 लिंग : महिला	24	NGU2379600	निर्वाचक का नाम : भुवनलाल रहांगडाले पिता का नाम: ढेकल रहांगडाले गृह संख्या : 01/ख उम्र : 50 लिंग : पुरुष
25	NGU2379618	निर्वाचक का नाम : कांता रहांगडाले पति का नाम: भुवनलाल रहांगडाले गृह संख्या : 01/ख उम्र : 48 लिंग : महिला	26	BFK4624037	निर्वाचक का नाम : ललीत पटले पिता का नाम: धनलाल पटले गृह संख्या : 1/ख उम्र : 47 लिंग : पुरुष	27	BFK4624045	निर्वाचक का नाम : राजकुमार पटले पिता का नाम: मदनलाल पटले गृह संख्या : 1/ख उम्र : 44 लिंग : पुरुष
28	NGU0944009	निर्वाचक का नाम : सुकवंता पटले पति का नाम: ललीत पटले गृह संख्या : 1/ख उम्र : 43 लिंग : महिला	29	BFK3944634	निर्वाचक का नाम : सुनील पटले पिता का नाम: मदनलाल पटले गृह संख्या : 1/ख उम्र : 40 लिंग : पुरुष	30	NGU0734640	निर्वाचक का नाम : जमुना पटले पति का नाम: राजकुमार पटले गृह संख्या : 1/ख उम्र : 39 लिंग : महिला

31	NGU1481506	निर्वाचक का नाम : चन्द्रकिशोर पटले पिता का नाम: मदनलाल पटले गृह संख्या : 1/ख उम्र : 38 लिंग : पुरुष	फोटो उपलब्ध	32	NGU2379659	निर्वाचक का नाम : गोहनलाल रहांगडाले पिता का नाम: ढेकल रहांगडाले गृह संख्या : 01/ख उम्र : 37 लिंग : पुरुष	फोटो उपलब्ध	33	NGU1254895	निर्वाचक का नाम : दमयन्ती पटले पिता का नाम: सुनिल पटले गृह संख्या : 1/ख उम्र : 36 लिंग : महिला	फोटो उपलब्ध
34	NGU2379675	निर्वाचक का नाम : कारन बाई रहांगडाले पिता का नाम: गोहनलाल रहांगडाले गृह संख्या : 01/ख उम्र : 36 लिंग : महिला	फोटो उपलब्ध	35	NGU2244283	निर्वाचक का नाम : आकाश पटले पिता का नाम: ललित पटले गृह संख्या : 1/ख उम्र : 25 लिंग : पुरुष	फोटो उपलब्ध	36	NGU2379626	निर्वाचक का नाम : अतुल रहांगडाले पिता का नाम: भुवन लाल रहांगडाले गृह संख्या : 01/ख उम्र : 24 लिंग : पुरुष	फोटो उपलब्ध
37	NGU2262129	निर्वाचक का नाम : दिव्या पटले पिता का नाम: ललित पटले गृह संख्या : 1/ख उम्र : 23 लिंग : महिला	फोटो उपलब्ध	38	NGU2379634	निर्वाचक का नाम : प्रफुल रहांगडाले पिता का नाम: भुवनलाल रहांगडाले गृह संख्या : 01/ख उम्र : 22 लिंग : पुरुष	फोटो उपलब्ध	39	NGU2473908	निर्वाचक का नाम : सचिन कुमार पटले पिता का नाम: ललीत पटले गृह संख्या : 1/ख उम्र : 21 लिंग : पुरुष	फोटो उपलब्ध
40	NGU1317197	निर्वाचक का नाम : अन्नू ठाकरे पिता का नाम: कुंजीलाल गृह संख्या : 2/क उम्र : 67 लिंग : महिला	फोटो उपलब्ध	41	NGU0669713	निर्वाचक का नाम : कृष्णकुमार ठाकरे पिता का नाम: कुंजीलाल ठाकरे गृह संख्या : 2/क उम्र : 43 लिंग : पुरुष	फोटो उपलब्ध	42	NGU0669721	निर्वाचक का नाम : रेखा ठाकरे पिता का नाम: कृष्णकुमार ठाकरे गृह संख्या : 2/क उम्र : 40 लिंग : महिला	फोटो उपलब्ध
43	NGU0669739	निर्वाचक का नाम : दुर्गेश ठाकरे पिता का नाम: कुंजीलाल ठाकरे गृह संख्या : 2/क उम्र : 35 लिंग : पुरुष	फोटो उपलब्ध	44	NGU1260843	निर्वाचक का नाम : किरण ठाकरे पिता का नाम: दुर्गेश ठाकरे गृह संख्या : 2/क उम्र : 33 लिंग : महिला	फोटो उपलब्ध	45	NGU2550754	निर्वाचक का नाम : शिवम ठाकरे पिता का नाम: कृष्ण कुमार ठाकरे गृह संख्या : 2/क उम्र : 18 लिंग : पुरुष	फोटो उपलब्ध
46	NGU1632462	निर्वाचक का नाम : नत्थुलाल ठाकरे पिता का नाम: जयलाल ठाकरे गृह संख्या : 2/ख उम्र : 54 लिंग : पुरुष	फोटो उपलब्ध	47	NGU1632470	निर्वाचक का नाम : बेनू ठाकरे पिता का नाम: नत्थुलाल ठाकरे गृह संख्या : 2/ख उम्र : 53 लिंग : महिला	फोटो उपलब्ध	48	BFK4005302	निर्वाचक का नाम : दिनेश ठाकरे पिता का नाम: नत्थुलाल ठाकरे गृह संख्या : 2/ख उम्र : 37 लिंग : पुरुष	फोटो उपलब्ध
49	NGU1133495	निर्वाचक का नाम : ईतेश ठाकरे पिता का नाम: नत्थुलाल ठाकरे गृह संख्या : 2/ख उम्र : 30 लिंग : पुरुष	फोटो उपलब्ध	50	NGU1561588	निर्वाचक का नाम : विनोद ठाकरे पिता का नाम: नाथुलाल ठाकरे गृह संख्या : 2/ख उम्र : 25 लिंग : पुरुष	फोटो उपलब्ध	51	NGU1873710	निर्वाचक का नाम : पायल ठाकरे पिता का नाम: इतेश ठाकरे गृह संख्या : 2 ख उम्र : 25 लिंग : महिला	फोटो उपलब्ध
52	NGU1317155	निर्वाचक का नाम : जानन ठाकरे पिता का नाम: भीवराम गृह संख्या : 3 उम्र : 74 लिंग : महिला	फोटो उपलब्ध	53	NGU1317270	निर्वाचक का नाम : देवाराम ठाकरे पिता का नाम: भीवराम गृह संख्या : 3 उम्र : 48 लिंग : पुरुष	फोटो उपलब्ध	54	BFK4624086	निर्वाचक का नाम : देवकन ठाकरे पिता का नाम: देवाराम ठाकरे गृह संख्या : 3 उम्र : 47 लिंग : महिला	फोटो उपलब्ध
55	NGU0734657	निर्वाचक का नाम : रेवतन ठाकरे पिता का नाम: रेवाराम ठाकरे गृह संख्या : 3 उम्र : 41 लिंग : महिला	फोटो उपलब्ध	56	NGU0014282	निर्वाचक का नाम : रेवाराम ठाकरे पिता का नाम: भीवराम गृह संख्या : 3 उम्र : 40 लिंग : पुरुष	फोटो उपलब्ध	57	NGU1317312	निर्वाचक का नाम : मेघराज पटले पिता का नाम: धर्माजी पटले गृह संख्या : 4/ड. उम्र : 53 लिंग : पुरुष	फोटो उपलब्ध
58	NGU1317338	निर्वाचक का नाम : पुस्तकला पटले पिता का नाम: मेघराज पटले गृह संख्या : 4/ड. उम्र : 51 लिंग : महिला	फोटो उपलब्ध	59	BFK3862695	निर्वाचक का नाम : मनुबाई रहांगडाले पिता का नाम: छोटेलाल रहांगडाले गृह संख्या : 4/ग उम्र : 49 लिंग : महिला	फोटो उपलब्ध	60	NGU1561570	निर्वाचक का नाम : सुभम रहांगडाले पिता का नाम: छोटेलाल रहांगडाले गृह संख्या : 4/ग उम्र : 25 लिंग : पुरुष	फोटो उपलब्ध



61	BFK4006169	निर्वाचक का नाम : हिरबाजी राहंगडाले पिता का नाम: फत्ताजी राहंगडाले गृह संख्या : 4/घ उम्र : 60 लिंग : पुरुष	फोटो उपलब्ध	62	NGU2040335	निर्वाचक का नाम : खिलेन्द्र राहंगडाले पिता का नाम: हिरबाजी राहंगडाले गृह संख्या : 4 घ उम्र : 24 लिंग : पुरुष	फोटो उपलब्ध	63	NGU1317205	निर्वाचक का नाम : धनवंता राहंगडाले पति का नाम: हिरबाजी राहंगडाले गृह संख्या : 4/घ उम्र : 57 लिंग : महिला	फोटो उपलब्ध
64	BFK4005724	निर्वाचक का नाम : गुणवन्ता राहंगडाले पति का नाम: हिरबाजी राहंगडाले गृह संख्या : 4/घ उम्र : 46 लिंग : महिला	फोटो उपलब्ध	65	NGU2270155	निर्वाचक का नाम : योगेश्वर राहंगडाले पिता का नाम: दुर्गाजी गृह संख्या : 4/घ उम्र : 45 लिंग : पुरुष	फोटो उपलब्ध	66	NGU2385565	निर्वाचक का नाम : गोविन्द ठाकरे पिता का नाम: ओकटू ठाकरे गृह संख्या : 5 उम्र : 64 लिंग : पुरुष	फोटो उपलब्ध
67	NGU2385599	निर्वाचक का नाम : ओमकार ठाकरे पिता का नाम: गोविन्द ठाकरे गृह संख्या : 5 उम्र : 44 लिंग : पुरुष	फोटो उपलब्ध	68	NGU2385441	निर्वाचक का नाम : सुखराम ठाकरे पिता का नाम: गोविन्द ठाकरे गृह संख्या : 5 उम्र : 40 लिंग : पुरुष	फोटो उपलब्ध	69	NGU2385607	निर्वाचक का नाम : गीता ठाकरे पति का नाम: ओमकार ठाकरे गृह संख्या : 5 उम्र : 39 लिंग : महिला	फोटो उपलब्ध
70	NGU2385573	निर्वाचक का नाम : राधेश्याम ठाकरे पिता का नाम: गोविन्द ठाकरे गृह संख्या : 5 उम्र : 35 लिंग : पुरुष	फोटो उपलब्ध	71	NGU2385581	निर्वाचक का नाम : सविता ठाकरे पति का नाम: राधेश्याम ठाकरे गृह संख्या : 5 उम्र : 35 लिंग : महिला	फोटो उपलब्ध	72	NGU2385524	निर्वाचक का नाम : रेणुका ठाकरे पति का नाम: सुखराम ठाकरे गृह संख्या : 5 उम्र : 33 लिंग : महिला	फोटो उपलब्ध
73	NGU1317403	निर्वाचक का नाम : सोविंद पिता का नाम: ओकटू गृह संख्या : 5/क उम्र : 59 लिंग : पुरुष	फोटो उपलब्ध	74	NGU1317247	निर्वाचक का नाम : सकुन्तला पति का नाम: सोविंद गृह संख्या : 5/क उम्र : 57 लिंग : महिला	फोटो उपलब्ध	75	NGU2184687	निर्वाचक का नाम : खोमेश ठाकरे पिता का नाम: सोविंद ठाकरे गृह संख्या : 5/क उम्र : 23 लिंग : पुरुष	फोटो उपलब्ध
76	NGU1317395	निर्वाचक का नाम : तिलकचंद ठाकरे पिता का नाम: ओकटू ठाकरे गृह संख्या : 6 उम्र : 62 लिंग : पुरुष	फोटो उपलब्ध	77	NGU1317411	निर्वाचक का नाम : कांतन ठाकरे पति का नाम: तिलक ठाकरे गृह संख्या : 6 उम्र : 60 लिंग : महिला	फोटो उपलब्ध	78	NGU1873694	निर्वाचक का नाम : प्रीती ठाकरे पति का नाम: ललित ठाकरे गृह संख्या : 6 उम्र : 31 लिंग : महिला	फोटो उपलब्ध
79	NGU1133396	निर्वाचक का नाम : ललित ठाकरे पिता का नाम: तिलकचंद ठाकरे गृह संख्या : 06 उम्र : 30 लिंग : पुरुष	फोटो उपलब्ध	80	BFK4623708	निर्वाचक का नाम : कन्हैया पिता का नाम: झनकलाल गृह संख्या : 7/क उम्र : 51 लिंग : पुरुष	फोटो उपलब्ध	81	NGU2292001	निर्वाचक का नाम : डुमेन्द्र सोनावने पिता का नाम: कन्हैयालाल सोनावने गृह संख्या : 7/क उम्र : 29 लिंग : पुरुष	फोटो उपलब्ध
82	NGU2379725	निर्वाचक का नाम : भारती सोनावने पति का नाम: डुमेन्द्र सोनावने गृह संख्या : 7/क उम्र : 22 लिंग : महिला	फोटो उपलब्ध	83	NGU1317445	निर्वाचक का नाम : चैनलाल पिता का नाम: वामन राव गृह संख्या : 7/ख उम्र : 59 लिंग : पुरुष	फोटो उपलब्ध	84	NGU1317452	निर्वाचक का नाम : पुष्पा पति का नाम: चैनलाल गृह संख्या : 7/ख उम्र : 59 लिंग : महिला	फोटो उपलब्ध
85	NGU1113497	निर्वाचक का नाम : इन्द्रकला बघेले पति का नाम: अरविन्द बघेले गृह संख्या : 7/ख उम्र : 35 लिंग : महिला	फोटो उपलब्ध	86	NGU0694547	निर्वाचक का नाम : अरविंद बघेले पिता का नाम: चैनलाल बघेले गृह संख्या : 7 ख उम्र : 42 लिंग : पुरुष	फोटो उपलब्ध	87	NGU1317379	निर्वाचक का नाम : फूलीचंद सहारे पिता का नाम: शंकर लाल सहारे गृह संख्या : 8 उम्र : 62 लिंग : पुरुष	फोटो उपलब्ध
88	NGU1632355	निर्वाचक का नाम : प्रमिला सहारे पति का नाम: फुलीचंद सहारे गृह संख्या : 8 उम्र : 59 लिंग : महिला	फोटो उपलब्ध	89	NGU1317494	निर्वाचक का नाम : छमनलाल सहारे पिता का नाम: शंकर लाल गृह संख्या : 8 उम्र : 54 लिंग : पुरुष	फोटो उपलब्ध	90	BFK3944733	निर्वाचक का नाम : कृष्णा सहारे पति का नाम: छमन लाल गृह संख्या : 8 उम्र : 51 लिंग : महिला	फोटो उपलब्ध

91	NGU0014308	निर्वाचक का नाम : सोविंद पिता का नाम: शंकरलाल गृह संख्या : 8 उम्र : 49 लिंग : पुरुष	92	NGU1632371	निर्वाचक का नाम : गोविंद पिता का नाम: शंकर लाल गृह संख्या : 8 उम्र : 49 लिंग : पुरुष	93	BFK3862026	निर्वाचक का नाम : गेंदलाल सहारे पिता का नाम: शंकर लाल सहारे गृह संख्या : 8 उम्र : 45 लिंग : पुरुष
94	NGU0014324	निर्वाचक का नाम : सुभद्रा सहारे पति का नाम: गोविंद सहारे गृह संख्या : 8 उम्र : 44 लिंग : महिला	95	NGU0014316	निर्वाचक का नाम : गीता सहारे पति का नाम: सोविंद सहारे गृह संख्या : 8 उम्र : 44 लिंग : महिला	96	NGU0943837	निर्वाचक का नाम : मंजुषा सहारे पति का नाम: गेंदलाल सहारे गृह संख्या : 8 उम्र : 40 लिंग : महिला
97	NGU0944025	निर्वाचक का नाम : सन्तोष सहारे पिता का नाम: फुलीचंद गृह संख्या : 8 उम्र : 35 लिंग : पुरुष	98	NGU0944033	निर्वाचक का नाम : उमेश सहारे पिता का नाम: फूलीचंद सहारे गृह संख्या : 8 उम्र : 35 लिंग : पुरुष	99	NGU0944413	निर्वाचक का नाम : लिकेश कुमार सहारे पिता का नाम: छमनलाल सहारे गृह संख्या : 8 उम्र : 33 लिंग : पुरुष
100	NGU2287704	निर्वाचक का नाम : शारदा सहारे पति का नाम: संतोष सहारे गृह संख्या : 8 उम्र : 28 लिंग : महिला	101	NGU1873652	निर्वाचक का नाम : दीपिका सहारे पति का नाम: उमेश सहारे गृह संख्या : 8 उम्र : 26 लिंग : महिला	102	NGU2337889	निर्वाचक का नाम : दीप्ति सहारे पिता का नाम: छमनलाल सहारे गृह संख्या : 8 उम्र : 25 लिंग : महिला
103	NGU1317585	निर्वाचक का नाम : इंद्रकुमार निनावे पिता का नाम: बिरज लाल गृह संख्या : 9/क उम्र : 65 लिंग : पुरुष	104	NGU1317429	निर्वाचक का नाम : कुन्ता निनावे पति का नाम: इन्द्रकुमार गृह संख्या : 9/क उम्र : 64 लिंग : महिला	105	NGU0014332	निर्वाचक का नाम : राजेश कुमार निनावे पिता का नाम: इन्द्रकुमार निनावे गृह संख्या : 9/क उम्र : 44 लिंग : पुरुष
106	NGU0694620	निर्वाचक का नाम : किरण निनावे पति का नाम: राजेश निनावे गृह संख्या : 9/क उम्र : 39 लिंग : महिला	107	NGU1317577	निर्वाचक का नाम : प्रभा निनावे पति का नाम: सुरेन्द्र गृह संख्या : 9/ख उम्र : 49 लिंग : महिला	108	NGU1488485	निर्वाचक का नाम : हिरेश कुमार निनावे पिता का नाम: सुरेन्द्र निनावे गृह संख्या : 9 ख उम्र : 29 लिंग : पुरुष
109	NGU2511921	निर्वाचक का नाम : कृष्णा निनावे पति का नाम: हिरेश कुमार निनावे गृह संख्या : 9 ख उम्र : 28 लिंग : महिला	110	NGU1317478	निर्वाचक का नाम : सोविन्द पिता का नाम: कवैश्वर गृह संख्या : 10/च उम्र : 48 लिंग : पुरुष	111	BFK3944808	निर्वाचक का नाम : गोरू ला पति का नाम: सोविन्द गृह संख्या : 10/च उम्र : 46 लिंग : महिला
112	NGU2476901	निर्वाचक का नाम : कमलेश पटले पिता का नाम: सोविंद पटले गृह संख्या : 10/च उम्र : 24 लिंग : पुरुष	113	NGU2379220	निर्वाचक का नाम : राजकुमार मरठे पिता का नाम: गेंदलाल मरठे गृह संख्या : 10/छ उम्र : 48 लिंग : पुरुष	114	NGU2379212	निर्वाचक का नाम : योगलाल मरठे पिता का नाम: गेंदलाल मरठे गृह संख्या : 10/छ उम्र : 43 लिंग : पुरुष
115	NGU2379238	निर्वाचक का नाम : अनिता मरठे पति का नाम: राजकुमार मरठे गृह संख्या : 10/छ उम्र : 42 लिंग : महिला	116	NGU2379246	निर्वाचक का नाम : सुकचंद मरठे पिता का नाम: गेंदलाल मरठे गृह संख्या : 10/छ उम्र : 42 लिंग : पुरुष	117	NGU2379204	निर्वाचक का नाम : सीमा मरठे पति का नाम: योगलाल मरठे गृह संख्या : 10/छ उम्र : 33 लिंग : महिला
118	NGU2379253	निर्वाचक का नाम : गंगेश्वरी मरठे पति का नाम: सुकचंद मरठे गृह संख्या : 10/छ उम्र : 32 लिंग : महिला	119	NGU1873629	निर्वाचक का नाम : सुनील कुमार निनावे पिता का नाम: लक्ष्मीचंद निनावे गृह संख्या : 10 ग उम्र : 30 लिंग : पुरुष	120	NGU1632413	निर्वाचक का नाम : लक्ष्मीचंद निनावे पिता का नाम: भीवराव निनावे गृह संख्या : 10/ग उम्र : 55 लिंग : पुरुष

121	NGU1632421	निर्वाचक का नाम : वच्छला निनावे पति का नाम: लक्ष्मीचन्द निनावे गृह संख्या : 10/ग उम्र : 53 लिंग : महिला	122	NGU2184653	निर्वाचक का नाम : लक्ष्मी निनावे पति का नाम: अनिल कुमार निनावे गृह संख्या : 10/ग उम्र : 31 लिंग : महिला	123	NGU2336444	निर्वाचक का नाम : भूमेश्वरी निनावे पति का नाम: कन्हैया निनावे गृह संख्या : 10/ग उम्र : 25 लिंग : महिला
124	NGU1873611	निर्वाचक का नाम : कन्हैयालाल निनावे पिता का नाम: लक्ष्मीचंद निनावे गृह संख्या : 10 ग उम्र : 28 लिंग : पुरुष	125	NGU0616417	निर्वाचक का नाम : केशर पति का नाम: भुरेलाल गृह संख्या : 10/घ उम्र : 68 लिंग : महिला	126	NGU2040319	निर्वाचक का नाम : ललीता काड़बांधे पति का नाम: हसमुख काड़बांधे गृह संख्या : 10 घ उम्र : 56 लिंग : महिला
127	NGU1913177	निर्वाचक का नाम : कोठूलाल निनावे पिता का नाम: शिवराम निनावे गृह संख्या : 10/क उम्र : 58 लिंग : पुरुष	128	NGU1317221	निर्वाचक का नाम : उमेश्वरी निनावे पति का नाम: कोठूलाल निनावे गृह संख्या : 10/क उम्र : 51 लिंग : महिला	129	NGU1113505	निर्वाचक का नाम : मनोज कुमार पिता का नाम: कोठूलाल गृह संख्या : 10/क उम्र : 30 लिंग : पुरुष
130	NGU1217298	निर्वाचक का नाम : विनोद कुमार पिता का नाम: कोठूलाल निनावे गृह संख्या : 10/क उम्र : 28 लिंग : पुरुष	131	NGU1561661	निर्वाचक का नाम : संजय कुमार पिता का नाम: कोठूलाल निनावे गृह संख्या : 10/क उम्र : 25 लिंग : पुरुष	132	NGU1317189	निर्वाचक का नाम : यादोराव निनावे पिता का नाम: भीवराम गृह संख्या : 10/ख उम्र : 65 लिंग : पुरुष
133	BFK4623336	निर्वाचक का नाम : ललीता निनावे पति का नाम: यादोराव निनावे गृह संख्या : 10/ख उम्र : 62 लिंग : महिला	134	BFK4048096	निर्वाचक का नाम : शिवानंद जैतवार पिता का नाम: सुरजलाल जैतवार गृह संख्या : 11 उम्र : 49 लिंग : पुरुष	135	BFK3945011	निर्वाचक का नाम : सीमा जैतवार पति का नाम: शिवानंद जैतवार गृह संख्या : 11 उम्र : 45 लिंग : महिला
136	NGU2249340	निर्वाचक का नाम : प्रफुल जैतवार पिता का नाम: शिवानंद जैतवार गृह संख्या : 11 उम्र : 22 लिंग : पुरुष	137	NGU1317254	निर्वाचक का नाम : छबीलाल राहंगडाले पिता का नाम: नरबद राहंगडाले गृह संख्या : 11/ग उम्र : 64 लिंग : पुरुष	138	NGU1317551	निर्वाचक का नाम : पुस्तकला राहंगडाले पति का नाम: छबीलाल राहंगडाले गृह संख्या : 11/ग उम्र : 62 लिंग : महिला
139	BFK3944618	निर्वाचक का नाम : अशोक राहंगडाले पिता का नाम: छबीलाल राहंगडाले गृह संख्या : 11/ग उम्र : 44 लिंग : पुरुष	140	NGU0944058	निर्वाचक का नाम : कविता राहंगडाले पति का नाम: अशोक राहंगडाले गृह संख्या : 11/ग उम्र : 41 लिंग : महिला	141	BFK3945409	निर्वाचक का नाम : दिलीप राहंगडाले पिता का नाम: छबीलाल राहंगडाले गृह संख्या : 11/ग उम्र : 40 लिंग : पुरुष
142	NGU1317510	निर्वाचक का नाम : रेणुका मरठे पति का नाम: मेहतर गृह संख्या : 11/क उम्र : 74 लिंग : महिला	143	NGU1317171	निर्वाचक का नाम : चम्हारूलाल मरठे पिता का नाम: मेहतर मरठे गृह संख्या : 11/क उम्र : 47 लिंग : पुरुष	144	BFK4006029	निर्वाचक का नाम : लक्ष्मी मरठे पति का नाम: चम्हारूलाल मरठे गृह संख्या : 11/क उम्र : 41 लिंग : महिला
145	NGU2535599	निर्वाचक का नाम : मयूर मरठे पिता का नाम: चम्हारूलाल मरठे गृह संख्या : 11/क उम्र : 19 लिंग : पुरुष	146	NGU0943993	निर्वाचक का नाम : महेश्वरी मरठे पति का नाम: शांताराम मरठे गृह संख्या : 11/ख उम्र : 34 लिंग : महिला	147	NGU1317601	निर्वाचक का नाम : मोहनलाल मरठे पिता का नाम: भादु गृह संख्या : 11/ख उम्र : 67 लिंग : पुरुष
148	BFK4068524	निर्वाचक का नाम : शांताराम मरठे पिता का नाम: मोहनलाल मरठे गृह संख्या : 11/ख उम्र : 36 लिंग : पुरुष	149	NGU1317593	निर्वाचक का नाम : सोभीवंता ठाकरे पति का नाम: श्रीराम ठाकरे गृह संख्या : 12 उम्र : 47 लिंग : महिला	150	NGU1652106	निर्वाचक का नाम : श्रीराम ठाकरे पिता का नाम: जानाजी ठाकरे गृह संख्या : 12 उम्र : 47 लिंग : पुरुष

151	NGU1560663	निर्वाचक का नाम : निरज ठाकरे पिता का नाम: श्रीराम ठाकरे गृह संख्या : 12 उम्र : 25 लिंग : पुरुष	फोटो उपलब्ध	152	NGU1652049	निर्वाचक का नाम : कान्ता पति का नाम: जानाजी गृह संख्या : 13/घ उम्र : 65 लिंग : महिला	फोटो उपलब्ध	153	NGU0734665	निर्वाचक का नाम : गीता ठाकरे पति का नाम: चन्द्रशेखर ठाकरे गृह संख्या : 13/घ उम्र : 40 लिंग : महिला	फोटो उपलब्ध
154	BFK3863297	निर्वाचक का नाम : चन्द्रशेखर ठाकरे पिता का नाम: जानाजी गृह संख्या : 13/घ उम्र : 40 लिंग : पुरुष	फोटो उपलब्ध	155	NGU2534717	निर्वाचक का नाम : खुशी ठाकरे पिता का नाम: चंद्रशेखर ठाकरे गृह संख्या : 13/घ उम्र : 19 लिंग : महिला	फोटो उपलब्ध	156	NGU1317668	निर्वाचक का नाम : मेधाजी पिता का नाम: बाबुलाल गृह संख्या : 13/छ उम्र : 64 लिंग : पुरुष	फोटो उपलब्ध
157	NGU1317528	निर्वाचक का नाम : निर्मला पति का नाम: मेधाजी गृह संख्या : 13/छ उम्र : 62 लिंग : महिला	फोटो उपलब्ध	158	BFK4068540	निर्वाचक का नाम : राजेन्द्र ठाकरे पिता का नाम: मेधाजी गृह संख्या : 13/छ उम्र : 38 लिंग : पुरुष	फोटो उपलब्ध	159	NGU0944108	निर्वाचक का नाम : ज्योति ठाकरे पति का नाम: राजेन्द्र ठाकरे गृह संख्या : 13/छ उम्र : 36 लिंग : महिला	फोटो उपलब्ध
160	NGU1317619	निर्वाचक का नाम : शंकरलाल ठाकरे पिता का नाम: चिन्तामन ठाकरे गृह संख्या : 13/ड उम्र : 67 लिंग : पुरुष	फोटो उपलब्ध	161	NGU1652148	निर्वाचक का नाम : कासन ठाकरे पति का नाम: शंकर लाल ठाकरे गृह संख्या : 13/ड उम्र : 64 लिंग : महिला	फोटो उपलब्ध	162	NGU1317726	निर्वाचक का नाम : संजय ठाकरे पिता का नाम: चिन्तामन ठाकरे गृह संख्या : 13/ड. उम्र : 49 लिंग : पुरुष	फोटो उपलब्ध
163	NGU1652015	निर्वाचक का नाम : शशिकला ठाकरे पति का नाम: संजय ठाकरे गृह संख्या : 13/ड. उम्र : 47 लिंग : महिला	फोटो उपलब्ध	164	BFK4006193	निर्वाचक का नाम : गायत्री ठाकरे पति का नाम: गजानन्द ठाकरे गृह संख्या : 13/ड उम्र : 42 लिंग : महिला	फोटो उपलब्ध	165	BFK3862182	निर्वाचक का नाम : गजानंद ठाकरे पिता का नाम: शंकर लाल ठाकरे गृह संख्या : 13/ड उम्र : 40 लिंग : पुरुष	फोटो उपलब्ध
166	NGU0694554	निर्वाचक का नाम : दुर्गेश ठाकरे पिता का नाम: शंकरलाल ठाकरे गृह संख्या : 13/ड उम्र : 37 लिंग : पुरुष	फोटो उपलब्ध	167	NGU1561638	निर्वाचक का नाम : ज्योति ठाकरे पति का नाम: दुर्गेश ठाकरे गृह संख्या : 13/ड उम्र : 31 लिंग : महिला	फोटो उपलब्ध	168	NGU1336569	निर्वाचक का नाम : लोकेश ठाकरे पिता का नाम: संजय ठाकरे गृह संख्या : 13/ड उम्र : 27 लिंग : पुरुष	फोटो उपलब्ध
169	NGU1561612	निर्वाचक का नाम : निकेश कुमार ठाकरे पिता का नाम: संजय ठाकरे गृह संख्या : 13/ड उम्र : 25 लिंग : पुरुष	फोटो उपलब्ध	170	NGU2303931	निर्वाचक का नाम : महेश कुमार ठाकरे पिता का नाम: गजानंद ठाकरे गृह संख्या : 13/ड. उम्र : 21 लिंग : पुरुष	फोटो उपलब्ध	171	BFK4624128	निर्वाचक का नाम : सैवंता पति का नाम: जोगन गृह संख्या : 13/ग उम्र : 86 लिंग : महिला	फोटो उपलब्ध
172	NGU1317742	निर्वाचक का नाम : मोचन ठाकरे पिता का नाम: जोगन ठाकरे गृह संख्या : 13/ग उम्र : 64 लिंग : पुरुष	फोटो उपलब्ध	173	NGU1317387	निर्वाचक का नाम : डुलन ठाकरे पति का नाम: मोचन ठाकरे गृह संख्या : 13/ग उम्र : 62 लिंग : महिला	फोटो उपलब्ध	174	NGU0944090	निर्वाचक का नाम : अनिता ठाकरे पति का नाम: संपत ठाकरे गृह संख्या : 13/घ उम्र : 37 लिंग : महिला	फोटो उपलब्ध
175	NGU0944074	निर्वाचक का नाम : हितेश ठाकरे पिता का नाम: मोचन गृह संख्या : 13/ग उम्र : 36 लिंग : पुरुष	फोटो उपलब्ध	176	NGU0944082	निर्वाचक का नाम : योगिता ठाकरे पति का नाम: हितेश ठाकरे गृह संख्या : 13/ग उम्र : 35 लिंग : महिला	फोटो उपलब्ध	177	NGU0944421	निर्वाचक का नाम : मुकेश ठाकरे पिता का नाम: मोचनलाल ठाकरे गृह संख्या : 13/ग उम्र : 31 लिंग : पुरुष	फोटो उपलब्ध
178	NGU1488576	निर्वाचक का नाम : दुरावती ठाकरे पति का नाम: मुकेश ठाकरे गृह संख्या : 13 ग उम्र : 32 लिंग : महिला	फोटो उपलब्ध	179	NGU1652130	निर्वाचक का नाम : पुस्तकला पति का नाम: नन्दलाल गृह संख्या : 13/घ उम्र : 57 लिंग : महिला	फोटो उपलब्ध	180	NGU1652163	निर्वाचक का नाम : नेतलाल ठाकरे पिता का नाम: सुखराम ठाकरे गृह संख्या : 13/घ उम्र : 51 लिंग : पुरुष	फोटो उपलब्ध

181	NGU1652189	निर्वाचक का नाम : भरतलाल ठाकरे पिता का नाम: सुखराम ठाकरे गृह संख्या : 13/घ उम्र : 47 लिंग : पुरुष	182	BFK3944576	निर्वाचक का नाम : ममता ठाकरे पिता का नाम: भरतलाल ठाकरे गृह संख्या : 13/घ उम्र : 45 लिंग : महिला	183	BFK3944543	निर्वाचक का नाम : ललिता ठाकरे पिता का नाम: नेतलाल ठाकरे गृह संख्या : 13/घ उम्र : 44 लिंग : महिला
# 184	BFK4068532	निर्वाचक का नाम : संपत ठाकरे पिता का नाम: मेधाजी ठाकरे गृह संख्या : 13/घ उम्र : 38 लिंग : पुरुष	185	NGU1445055	निर्वाचक का नाम : कृष्ण कुमार ठाकरे पिता का नाम: नेत लाल ठाकरे गृह संख्या : 13/घ उम्र : 26 लिंग : पुरुष	186	NGU2195600	निर्वाचक का नाम : शुभम ठाकरे पिता का नाम: नेतलाल ठाकरे गृह संख्या : 13/घ उम्र : 23 लिंग : पुरुष
187	NGU2298131	निर्वाचक का नाम : सुहानी ठाकरे पिता का नाम: शुभम ठाकरे गृह संख्या : 13/घ उम्र : 22 लिंग : महिला	188	NGU2304202	निर्वाचक का नाम : सचिन कुमार ठाकरे पिता का नाम: भरतलाल ठाकरे गृह संख्या : 13/घ उम्र : 21 लिंग : पुरुष	189	NGU1632298	निर्वाचक का नाम : उदासन पिता का नाम: कन्हैया लाल गृह संख्या : 13/घ उम्र : 74 लिंग : महिला
190	NGU0944066	निर्वाचक का नाम : सुरेश पिता का नाम: कन्हैया गृह संख्या : 13/क उम्र : 44 लिंग : पुरुष	191	NGU0014357	निर्वाचक का नाम : रेखाश्वरी पिता का नाम: सुरेश गृह संख्या : 13/क उम्र : 44 लिंग : महिला	192	BFK3862224	निर्वाचक का नाम : जुगराम ठाकरे पिता का नाम: कन्हैया लाल गृह संख्या : 13/क उम्र : 44 लिंग : पुरुष
193	NGU0740308	निर्वाचक का नाम : राजकला पिता का नाम: जुगराम गृह संख्या : 13/क उम्र : 42 लिंग : महिला	194	NGU0014365	निर्वाचक का नाम : धीरेंद्र पिता का नाम: कन्हैयालाल गृह संख्या : 13/क उम्र : 40 लिंग : पुरुष	195	NGU2290617	निर्वाचक का नाम : राहुल ठाकरे पिता का नाम: जुगराम ठाकरे गृह संख्या : 13/क उम्र : 22 लिंग : पुरुष
196	NGU2386936	निर्वाचक का नाम : आंचल ठाकरे पिता का नाम: जुगराम ठाकरे गृह संख्या : 13/क उम्र : 20 लिंग : महिला	197	NGU1632314	निर्वाचक का नाम : लखनलाल ठाकरे पिता का नाम: जोगन ठाकरे गृह संख्या : 13/ख उम्र : 69 लिंग : पुरुष	198	NGU1632330	निर्वाचक का नाम : सामरता ठाकरे पिता का नाम: लखनलाल ठाकरे गृह संख्या : 13/ख उम्र : 67 लिंग : महिला
199	BFK3862257	निर्वाचक का नाम : दिलीप कुमार ठाकरे पिता का नाम: लाखनलाल ठाकरे गृह संख्या : 13/ख उम्र : 44 लिंग : पुरुष	200	NGU0616425	निर्वाचक का नाम : दिव्या ठाकरे पिता का नाम: दिलीप कुमार ठाकरे गृह संख्या : 13/ख उम्र : 41 लिंग : महिला	201	NGU2393700	निर्वाचक का नाम : अक्षय ठाकरे पिता का नाम: दिलीप ठाकरे गृह संख्या : 13/ख उम्र : 20 लिंग : पुरुष
202	NGU2040293	निर्वाचक का नाम : प्रियंका बघेले पिता का नाम: रोमैन्द्र बघेले गृह संख्या : 14 क उम्र : 26 लिंग : महिला	203	NGU1912922	निर्वाचक का नाम : घनश्याम बघेले पिता का नाम: काशीराम बघेले गृह संख्या : 14/क उम्र : 53 लिंग : पुरुष	204	NGU1317296	निर्वाचक का नाम : झामन बघेले पिता का नाम: घनश्याम बघेले गृह संख्या : 14/क उम्र : 51 लिंग : महिला
205	NGU0726497	निर्वाचक का नाम : रोमैन्द्र बघेले पिता का नाम: घनश्याम बघेले गृह संख्या : 14/क उम्र : 34 लिंग : पुरुष	206	NGU1041086	निर्वाचक का नाम : परमैन्द्र बघेले पिता का नाम: घनश्याम बघेले गृह संख्या : 14/क उम्र : 33 लिंग : पुरुष	207	NGU2441103	निर्वाचक का नाम : कोयल बघेले पिता का नाम: परमैन्द्र बघेले गृह संख्या : 14/क उम्र : 22 लिंग : महिला
208	NGU1682327	निर्वाचक का नाम : राधेलाल ठाकरे पिता का नाम: तेजलाल गृह संख्या : 15/ग उम्र : 55 लिंग : पुरुष	209	NGU1682301	निर्वाचक का नाम : सुशीला ठाकरे पिता का नाम: राधेलाल गृह संख्या : 15/ग उम्र : 53 लिंग : महिला	210	NGU0726679	निर्वाचक का नाम : जितेन्द्र ठाकरे पिता का नाम: राधेलाल गृह संख्या : 15/ग उम्र : 34 लिंग : पुरुष

211	NGU0726661	निर्वाचक का नाम : धर्मेन्द्र ठाकरे पिता का नाम: राधेलाल गृह संख्या : 15/ग उम्र : 33 लिंग : पुरुष	212	NGU0944462	निर्वाचक का नाम : रूपेन्द्र ठाकरे पिता का नाम: राधेलाल ठाकरे गृह संख्या : 15/ग उम्र : 31 लिंग : पुरुष	213	NGU2291482	निर्वाचक का नाम : विनोद ठाकरे पिता का नाम: राधेलाल ठाकरे गृह संख्या : 15/ग उम्र : 30 लिंग : पुरुष
214	NGU2384428	निर्वाचक का नाम : सीमा ठाकरे पति का नाम: धर्मेन्द्र ठाकरे गृह संख्या : 15/ग उम्र : 26 लिंग : महिला	215	NGU1873595	निर्वाचक का नाम : आंचल ठाकरे पति का नाम: जितेन्द्र ठाकरे गृह संख्या : 15/ग उम्र : 25 लिंग : महिला	216	NGU0014373	निर्वाचक का नाम : प्रभा पति का नाम: देवीलाल गृह संख्या : 15/घ उम्र : 45 लिंग : महिला
217	NGU2546471	निर्वाचक का नाम : दिव्या ठाकरे पिता का नाम: देवीलाल ठाकरे गृह संख्या : 15/घ उम्र : 20 लिंग : महिला	218	NGU1652072	निर्वाचक का नाम : कुवरलाल ठाकरे पिता का नाम: तेजलाल ठाकरे गृह संख्या : 15/क उम्र : 65 लिंग : पुरुष	219	NGU1651991	निर्वाचक का नाम : मरू ठाकरे पति का नाम: कुवरलाल ठाकरे गृह संख्या : 15/क उम्र : 64 लिंग : महिला
220	NGU1651892	निर्वाचक का नाम : राजकुमार ठाकरे पिता का नाम: कुवरलाल ठाकरे गृह संख्या : 15/क उम्र : 47 लिंग : पुरुष	221	NGU0616359	निर्वाचक का नाम : लोचनलाल ठाकरे पिता का नाम: कुवरलाल ठाकरे गृह संख्या : 15/क उम्र : 44 लिंग : पुरुष	222	NGU0726695	निर्वाचक का नाम : तारा ठाकरे पति का नाम: राजकुमार ठाकरे गृह संख्या : 15/क उम्र : 39 लिंग : महिला
223	NGU0944116	निर्वाचक का नाम : जीवनलाल ठाकरे पिता का नाम: कुवरलाल ठाकरे गृह संख्या : 15/क उम्र : 39 लिंग : पुरुष	224	NGU0726703	निर्वाचक का नाम : विनीता ठाकरे पति का नाम: लोचनलाल ठाकरे गृह संख्या : 15/क उम्र : 33 लिंग : महिला	225	NGU0944447	निर्वाचक का नाम : गणेश ठाकरे पिता का नाम: मोहरलाल गृह संख्या : 15/ख उम्र : 34 लिंग : पुरुष
226	NGU2520799	निर्वाचक का नाम : रीमा ठाकरे पति का नाम: गणेश ठाकरे गृह संख्या : 15/ख उम्र : 25 लिंग : महिला	227	BFK4005427	निर्वाचक का नाम : मानसिंग बिसेन पिता का नाम: फुलचंद बिसेन गृह संख्या : 16/ग उम्र : 46 लिंग : पुरुष	228	BFK4623666	निर्वाचक का नाम : आशा बिसेन पति का नाम: मान सिंह बिसेन गृह संख्या : 16/ग उम्र : 42 लिंग : महिला
229	NGU0989566	निर्वाचक का नाम : चायलेश ठाकरे पिता का नाम: दशरथ ठाकरे गृह संख्या : 16/क उम्र : 32 लिंग : पुरुष	230	NGU1488493	निर्वाचक का नाम : वर्षा ठाकरे पति का नाम: खोमेन्द्र ठाकरे गृह संख्या : 16 क उम्र : 30 लिंग : महिला	231	NGU1706258	निर्वाचक का नाम : दशरथ ठाकरे पिता का नाम: फोगल ठाकरे गृह संख्या : 16/क उम्र : 55 लिंग : पुरुष
232	NGU1706241	निर्वाचक का नाम : लीलावती ठाकरे पति का नाम: दशरथ ठाकरे गृह संख्या : 16/क उम्र : 53 लिंग : महिला	233	NGU2286524	निर्वाचक का नाम : संगीता ठाकरे पति का नाम: चायलेश ठाकरे गृह संख्या : 16/क उम्र : 31 लिंग : महिला	234	NGU1260793	निर्वाचक का नाम : निर्मला ठाकरे पति का नाम: नन्दकिशोर ठाकरे गृह संख्या : 17 उम्र : 38 लिंग : महिला
235	BFK4005377	निर्वाचक का नाम : नंदकिशोर ठाकरे पिता का नाम: गेंदलाल ठाकरे गृह संख्या : 17 उम्र : 37 लिंग : पुरुष	236	NGU1706233	निर्वाचक का नाम : लीला पति का नाम: सोमाजी गृह संख्या : 18 उम्र : 64 लिंग : महिला	237	NGU0726505	निर्वाचक का नाम : पाराशर ठाकरे पिता का नाम: सोमाजी ठाकरे गृह संख्या : 18 उम्र : 41 लिंग : पुरुष
238	NGU0726513	निर्वाचक का नाम : योगेश्वरी ठाकरे पति का नाम: पाराशर ठाकरे गृह संख्या : 18 उम्र : 38 लिंग : महिला	239	NGU0616433	निर्वाचक का नाम : परमेश्वर ठाकरे पिता का नाम: सोमाजी ठाकरे गृह संख्या : 18 उम्र : 35 लिंग : पुरुष	240	NGU1336577	निर्वाचक का नाम : संगीता ठाकरे पति का नाम: परमेश्वर ठाकरे गृह संख्या : 18 उम्र : 33 लिंग : महिला

241	BFK4068557	निर्वाचक का नाम : खोमेन्द्र ठाकरे पिता का नाम: दशरथ ठाकरे गृह संख्या : 18/क उम्र : 38 लिंग : पुरुष	फोटो उपलब्ध	242	NGU1912021	निर्वाचक का नाम : रामकिशन ठाकरे पिता का नाम: चिन्दूलाल ठाकरे गृह संख्या : 19/ग उम्र : 57 लिंग : पुरुष	फोटो उपलब्ध	243	NGU1911965	निर्वाचक का नाम : अरूणा ठाकरे पति का नाम: रामकिशन ठाकरे गृह संख्या : 19/ग उम्र : 54 लिंग : महिला	फोटो उपलब्ध
244	NGU1912195	निर्वाचक का नाम : सागन पति का नाम: तिलकचन्द गृह संख्या : 19/क उम्र : 77 लिंग : महिला	फोटो उपलब्ध	# 245	NGU1651934	निर्वाचक का नाम : शिवदयाल ठाकरे पिता का नाम: तिलकचंद गृह संख्या : 19/क उम्र : 51 लिंग : पुरुष	फोटो उपलब्ध	246	BFK3944717	निर्वाचक का नाम : सीमला पति का नाम: शिवदयाल गृह संख्या : 19/क उम्र : 44 लिंग : महिला	फोटो उपलब्ध
247	NGU1560473	निर्वाचक का नाम : आकाश ठाकरे पिता का नाम: शिवदयाल ठाकरे गृह संख्या : 19/क उम्र : 26 लिंग : पुरुष	फोटो उपलब्ध	248	NGU1912070	निर्वाचक का नाम : उर्मिला ठाकरे पति का नाम: दिनदयाल ठाकरे गृह संख्या : 19/ख उम्र : 53 लिंग : महिला	फोटो उपलब्ध	249	NGU1317684	निर्वाचक का नाम : नान्हन पति का नाम: देवनलाल गृह संख्या : 20 उम्र : 75 लिंग : महिला	फोटो उपलब्ध
# 250	NGU1317460	निर्वाचक का नाम : महेश पटले पिता का नाम: देवनलाल गृह संख्या : 20 उम्र : 48 लिंग : पुरुष	फोटो उपलब्ध	# 251	NGU1706217	निर्वाचक का नाम : सविता पटले पति का नाम: महेश पटले गृह संख्या : 20 उम्र : 47 लिंग : महिला	फोटो उपलब्ध	252	BFK3944626	निर्वाचक का नाम : योगेशकुमार पिता का नाम: देवनलाल गृह संख्या : 20 उम्र : 46 लिंग : पुरुष	फोटो उपलब्ध
253	NGU0944140	निर्वाचक का नाम : योगेश्वरी पति का नाम: योगेश गृह संख्या : 20 उम्र : 36 लिंग : महिला	फोटो उपलब्ध	254	NGU1174374	निर्वाचक का नाम : रविकुमार पटले पिता का नाम: महेश कुमार पटले गृह संख्या : 20 उम्र : 30 लिंग : पुरुष	फोटो उपलब्ध	255	NGU1873553	निर्वाचक का नाम : खिलेन्द्र पटले पिता का नाम: महेश पटले गृह संख्या : 20 उम्र : 29 लिंग : पुरुष	फोटो उपलब्ध
256	NGU2548428	निर्वाचक का नाम : माया पटले पति का नाम: रविकुमार पटले गृह संख्या : 20 उम्र : 23 लिंग : महिला	फोटो उपलब्ध	257	NGU1317734	निर्वाचक का नाम : रमेश पटले पिता का नाम: ताराचंद पटले गृह संख्या : 21 उम्र : 50 लिंग : पुरुष	फोटो उपलब्ध	258	NGU1317486	निर्वाचक का नाम : अनिता पटले पति का नाम: रमेश पटले गृह संख्या : 21 उम्र : 48 लिंग : महिला	फोटो उपलब्ध
259	NGU0943845	निर्वाचक का नाम : अनिल कुमार पटले पिता का नाम: रमेश कुमार पटले गृह संख्या : 21 उम्र : 31 लिंग : पुरुष	फोटो उपलब्ध	260	NGU2548329	निर्वाचक का नाम : पायल पटले पति का नाम: अनिल कुमार पटले गृह संख्या : 21 उम्र : 21 लिंग : महिला	फोटो उपलब्ध	261	NGU2384410	निर्वाचक का नाम : नितिन पटले पिता का नाम: रमेशकुमार पटले गृह संख्या : 21 उम्र : 21 लिंग : पुरुष	फोटो उपलब्ध
# 262	NGU0726521	निर्वाचक का नाम : राजेन्द्र राहंगडाले पिता का नाम: देवीलाल राहंगडाले गृह संख्या : 22/क उम्र : 36 लिंग : पुरुष	फोटो उपलब्ध	263	NGU0944488	निर्वाचक का नाम : जितेन्द्र राहंगडाले पिता का नाम: देवीलाल गृह संख्या : 22/क उम्र : 31 लिंग : पुरुष	फोटो उपलब्ध	264	NGU1260801	निर्वाचक का नाम : उर्मिला राहंगडाले पति का नाम: राजेन्द्र राहंगडाले गृह संख्या : 22/क उम्र : 31 लिंग : महिला	फोटो उपलब्ध
265	NGU1651868	निर्वाचक का नाम : सम्पता पति का नाम: सुन्दर लाल गृह संख्या : 22/ख उम्र : 54 लिंग : महिला	फोटो उपलब्ध	266	NGU2384212	निर्वाचक का नाम : सुभम राहंगडाले पिता का नाम: सुंदरलाल राहंगडाले गृह संख्या : 22/ख उम्र : 22 लिंग : पुरुष	फोटो उपलब्ध	267	NGU1651843	निर्वाचक का नाम : हिरन पति का नाम: जियालाल गृह संख्या : 23 उम्र : 77 लिंग : महिला	फोटो उपलब्ध
268	NGU1911221	निर्वाचक का नाम : इन्डीलल ठाकरे पिता का नाम: जियालाल ठाकरे गृह संख्या : 23 उम्र : 51 लिंग : पुरुष	फोटो उपलब्ध	269	NGU0740316	निर्वाचक का नाम : पाण्डूलाल पिता का नाम: जियालाल गृह संख्या : 23 उम्र : 49 लिंग : पुरुष	फोटो उपलब्ध	270	BFK3944857	निर्वाचक का नाम : शंकरलाल पिता का नाम: जियालाल गृह संख्या : 23 उम्र : 44 लिंग : पुरुष	फोटो उपलब्ध

271	BFK3862661	निर्वाचक का नाम : दीपा पति का नाम: पांडुलाल गृह संख्या : 23 उम्र : 43 लिंग : महिला	फोटो उपलब्ध	272	BFK4006110	निर्वाचक का नाम : जयश्री पति का नाम: शंकरलाल गृह संख्या : 23 उम्र : 41 लिंग : महिला	फोटो उपलब्ध	273	NGU1217306	निर्वाचक का नाम : माया राहंगडाले पति का नाम: डण्डीलाल राहंगडाले गृह संख्या : 23 उम्र : 40 लिंग : महिला	फोटो उपलब्ध
274	NGU2406635	निर्वाचक का नाम : सेजल राहंगडाले पिता का नाम: पांडुरंग राहंगडाले गृह संख्या : 23 उम्र : 22 लिंग : महिला	फोटो उपलब्ध	275	NGU2483956	निर्वाचक का नाम : सत्यम् राहंगडाले पिता का नाम: डण्डीलाल राहंगडाले गृह संख्या : 23 उम्र : 21 लिंग : पुरुष	फोटो उपलब्ध	276	NGU2462422	निर्वाचक का नाम : ओम राहंगडाले पिता का नाम: शंकरलाल राहंगडाले गृह संख्या : 23 उम्र : 20 लिंग : पुरुष	फोटो उपलब्ध
277	NGU2482115	निर्वाचक का नाम : शीतल राहंगडाले पिता का नाम: पांडुरंग राहंगडाले गृह संख्या : 23 उम्र : 20 लिंग : महिला	फोटो उपलब्ध	278	NGU2484061	निर्वाचक का नाम : शिवम् राहंगडाले पिता का नाम: डण्डीलाल राहंगडाले गृह संख्या : 23 उम्र : 20 लिंग : पुरुष	फोटो उपलब्ध	279	NGU2553295	निर्वाचक का नाम : कृष्ण कुमार राहंगडाले पिता का नाम: पांडुरंग राहंगडाले गृह संख्या : 23 उम्र : 18 लिंग : पुरुष	फोटो उपलब्ध
280	NGU1317346	निर्वाचक का नाम : शकुंतला पटले पति का नाम: प्रेमलाल पटले गृह संख्या : 24 उम्र : 64 लिंग : महिला	फोटो उपलब्ध	281	BFK3863032	निर्वाचक का नाम : हंसलाल पटले पिता का नाम: प्रेमलाल पटले गृह संख्या : 24 उम्र : 51 लिंग : पुरुष	फोटो उपलब्ध	282	BFK3944493	निर्वाचक का नाम : दिपलाल पटले पिता का नाम: प्रेमलाल पटले गृह संख्या : 24 उम्र : 48 लिंग : पुरुष	फोटो उपलब्ध
283	NGU0616441	निर्वाचक का नाम : हरकांता पटले पति का नाम: हंसलाल पटले गृह संख्या : 24 उम्र : 40 लिंग : महिला	फोटो उपलब्ध	284	BFK4006086	निर्वाचक का नाम : रूपलाल पटले पिता का नाम: प्रेमलाल पटले गृह संख्या : 24 उम्र : 40 लिंग : पुरुष	फोटो उपलब्ध	285	NGU1133404	निर्वाचक का नाम : लेखेश्वरी पटले पति का नाम: रूपलाल पटले गृह संख्या : 24 उम्र : 37 लिंग : महिला	फोटो उपलब्ध
286	NGU0944512	निर्वाचक का नाम : पवनेश्वरी पटले पति का नाम: दीपलाल पटले गृह संख्या : 24 उम्र : 35 लिंग : महिला	फोटो उपलब्ध	287	NGU2518421	निर्वाचक का नाम : साक्षी पटले पिता का नाम: हंसलाल पटले गृह संख्या : 24 उम्र : 19 लिंग : महिला	फोटो उपलब्ध	288	NGU1317353	निर्वाचक का नाम : टेकचंद बिसेन पिता का नाम: प्रेमलाल गृह संख्या : 25/ख उम्र : 64 लिंग : पुरुष	फोटो उपलब्ध
289	NGU1317650	निर्वाचक का नाम : धमन बाई बिसेन पति का नाम: टेकचंद बिसेन गृह संख्या : 25/ख उम्र : 62 लिंग : महिला	फोटो उपलब्ध	290	BFK4005930	निर्वाचक का नाम : छत्रपति बिसेन पिता का नाम: टेकचंद बिसेन गृह संख्या : 25/ख उम्र : 41 लिंग : पुरुष	फोटो उपलब्ध	291	NGU0616458	निर्वाचक का नाम : तिलकचंद बिसेन पिता का नाम: टेकचंद बिसेन गृह संख्या : 25/ख उम्र : 38 लिंग : पुरुष	फोटो उपलब्ध
292	NGU0944520	निर्वाचक का नाम : गुणवंता बिसेन पति का नाम: छत्रपति बिसेन गृह संख्या : 25/ख उम्र : 35 लिंग : महिला	फोटो उपलब्ध	293	NGU2249753	निर्वाचक का नाम : सविता बिसेन पति का नाम: तिलकचंद बिसेन गृह संख्या : 25/ख उम्र : 32 लिंग : महिला	फोटो उपलब्ध	294	NGU1488519	निर्वाचक का नाम : गगन बिसेन पिता का नाम: यशपाल गृह संख्या : 26 उम्र : 26 लिंग : पुरुष	फोटो उपलब्ध
295	NGU1317361	निर्वाचक का नाम : युवराज बिसेन पिता का नाम: डिलीचंद बिसेन गृह संख्या : 26/क उम्र : 59 लिंग : पुरुष	फोटो उपलब्ध	296	NGU1317676	निर्वाचक का नाम : उर्मिला बिसेन पति का नाम: युवराज बिसेन गृह संख्या : 26/क उम्र : 57 लिंग : महिला	फोटो उपलब्ध	297	NGU0744797	निर्वाचक का नाम : सुनिता बिसेन पति का नाम: नितिन कुमार बिसेन गृह संख्या : 26/क उम्र : 45 लिंग : महिला	फोटो उपलब्ध
298	BFK4048062	निर्वाचक का नाम : नितिन बिसेन पिता का नाम: युवराज बिसेन गृह संख्या : 26/क उम्र : 42 लिंग : पुरुष	फोटो उपलब्ध	299	BFK3862380	निर्वाचक का नाम : धनेन्द्र कुमार बिसेन पिता का नाम: युवराज बिसेन गृह संख्या : 26/क उम्र : 41 लिंग : पुरुष	फोटो उपलब्ध	300	NGU1488501	निर्वाचक का नाम : सीमा बिसेन पति का नाम: धनेन्द्र बिसेन गृह संख्या : 26 उम्र : 31 लिंग : महिला	फोटो उपलब्ध



301	NGU1317841	निर्वाचक का नाम : यशपाल बिसेन पिता का नाम: डिलीचंद बिसेन गृह संख्या : 26/ख उम्र : 56 लिंग : पुरुष	302	NGU1317767	निर्वाचक का नाम : आशा बिसेन पिता का नाम: यशपाल बिसेन गृह संख्या : 26/ख उम्र : 54 लिंग : महिला	303	NGU1174382	निर्वाचक का नाम : कल्याणी बिसेन पिता का नाम: यशपाल बिसेन गृह संख्या : 26/ख उम्र : 29 लिंग : महिला
304	NGU1260827	निर्वाचक का नाम : नम्रता बिसेन पिता का नाम: यशपाल बिसेन गृह संख्या : 26/ख उम्र : 28 लिंग : महिला	305	NGU1317882	निर्वाचक का नाम : बालकृष्ण बिसेन पिता का नाम: तालिकराम बिसेन गृह संख्या : 27/क उम्र : 61 लिंग : पुरुष	306	NGU1317627	निर्वाचक का नाम : प्रभावती बिसेन पिता का नाम: बालकृष्ण बिसेन गृह संख्या : 27/क उम्र : 59 लिंग : महिला
307	NGU0726935	निर्वाचक का नाम : हितेश बिसेन पिता का नाम: बालकृष्ण बिसेन गृह संख्या : 27/क उम्र : 37 लिंग : पुरुष	308	NGU1491539	निर्वाचक का नाम : स्वाति बिसेन पिता का नाम: हितेश बिसेन गृह संख्या : 27 क उम्र : 34 लिंग : महिला	309	NGU1911700	निर्वाचक का नाम : रामकुमार बिसेन पिता का नाम: तालिकराम बिसेन गृह संख्या : 27/ख उम्र : 52 लिंग : पुरुष
310	NGU1911668	निर्वाचक का नाम : मीना बिसेन पिता का नाम: रामकुमार बिसेन गृह संख्या : 27/ख उम्र : 49 लिंग : महिला	311	NGU0943852	निर्वाचक का नाम : बादल बिसेन पिता का नाम: रामकुमार बिसेन गृह संख्या : 27/ख उम्र : 31 लिंग : पुरुष	312	NGU2528354	निर्वाचक का नाम : निशा बिसेन पिता का नाम: बादल बिसेन गृह संख्या : 27/ख उम्र : 30 लिंग : महिला
313	NGU1488527	निर्वाचक का नाम : लीना बिसेन पिता का नाम: रामकुमार बिसेन गृह संख्या : 27 ख उम्र : 26 लिंग : महिला	314	BFK0368266	निर्वाचक का नाम : बैद्यनाथ बिसेन पिता का नाम: तालिकराम बिसेन गृह संख्या : 28 उम्र : 65 लिंग : पुरुष	315	NGU1317858	निर्वाचक का नाम : छाया बिसेन पिता का नाम: बैधनाथ बिसेन गृह संख्या : 28 उम्र : 62 लिंग : महिला
316	NGU0694562	निर्वाचक का नाम : मनोजकुमार बिसेन पिता का नाम: बैधनाथ बिसेन गृह संख्या : 28 उम्र : 45 लिंग : पुरुष	317	BFK4005310	निर्वाचक का नाम : मुकेश बिसेन पिता का नाम: बैधनाथ बिसेन गृह संख्या : 28 उम्र : 40 लिंग : पुरुष	318	NGU1040930	निर्वाचक का नाम : मंदा बिसेन पिता का नाम: मनोज बिसेन गृह संख्या : 28 उम्र : 40 लिंग : महिला
319	NGU1040955	निर्वाचक का नाम : श्रद्धा बिसेन पिता का नाम: मुकेश बिसेन गृह संख्या : 28 उम्र : 38 लिंग : महिला	320	NGU1317981	निर्वाचक का नाम : चैनलाल कटरे पिता का नाम: भाऊलाल कटरे गृह संख्या : 29/क उम्र : 64 लिंग : पुरुष	321	NGU1317759	निर्वाचक का नाम : सुलोचना कटरे पिता का नाम: चैनलाल कटरे गृह संख्या : 29/क उम्र : 64 लिंग : महिला
322	NGU1571397	निर्वाचक का नाम : रंगलाल कटरे पिता का नाम: भाउलाल कटरे गृह संख्या : 29/क उम्र : 62 लिंग : पुरुष	323	BFK4623609	निर्वाचक का नाम : लक्ष्मीचंद कटरे पिता का नाम: चैन लाल कटरे गृह संख्या : 29/क उम्र : 41 लिंग : पुरुष	324	NGU0744755	निर्वाचक का नाम : इंदू कटरे पिता का नाम: लक्ष्मीचंद कटरे गृह संख्या : 29/क उम्र : 36 लिंग : महिला
325	NGU1482884	निर्वाचक का नाम : सीमा कटरे पिता का नाम: राजकुमार कटरे गृह संख्या : 29क उम्र : 35 लिंग : महिला	326	NGU1317866	निर्वाचक का नाम : जैतुरा पिता का नाम: रंगलाल गृह संख्या : 29/ख उम्र : 62 लिंग : महिला	327	BFK3861945	निर्वाचक का नाम : राजकुमार कटरे पिता का नाम: रंगलाल कटरे गृह संख्या : 29/ख उम्र : 40 लिंग : पुरुष
328	NGU1705490	निर्वाचक का नाम : बृजलाल राहंगडाले पिता का नाम: नानाजी राहंगडाले गृह संख्या : 30 उम्र : 76 लिंग : पुरुष	329	NGU1317957	निर्वाचक का नाम : रमन राहंगडाले पिता का नाम: बृजलाल राहंगडाले गृह संख्या : 30 उम्र : 69 लिंग : महिला	330	NGU1728146	निर्वाचक का नाम : विजय राहंगडाले पिता का नाम: बृजलाल राहंगडाले गृह संख्या : 30 उम्र : 49 लिंग : पुरुष

331	BFK4624623	निर्वाचक का नाम : सुभाषचन्द्र रहांगडाले पिता का नाम: बृजलाल रहांगडाले गृह संख्या : 30 उम्र : 45 लिंग : पुरुष	फोटो उपलब्ध	332	BFK4623690	निर्वाचक का नाम : शशिकला रहांगडाले पति का नाम: विजय रहांगडाले गृह संख्या : 30 उम्र : 44 लिंग : महिला	फोटो उपलब्ध	333	NGU0744813	निर्वाचक का नाम : रामेश्वरी रहांगडाले पति का नाम: सुभाषचंद्र रहांगडाले गृह संख्या : 30 उम्र : 38 लिंग : महिला	फोटो उपलब्ध
334	NGU1318021	निर्वाचक का नाम : भीवलाल कटरे पिता का नाम: रामाजी कटरे गृह संख्या : 31 उम्र : 74 लिंग : पुरुष	फोटो उपलब्ध	335	NGU1318013	निर्वाचक का नाम : चेतन बाई कटरे पति का नाम: भीवलाल कटरे गृह संख्या : 31 उम्र : 69 लिंग : महिला	फोटो उपलब्ध	336	NGU0944173	निर्वाचक का नाम : ओमकार कटरे पिता का नाम: भीवलाल कटरे गृह संख्या : 31 उम्र : 37 लिंग : पुरुष	फोटो उपलब्ध
337	NGU0989574	निर्वाचक का नाम : चंद्रकिशोर कटरे पिता का नाम: भीवलाल कटरे गृह संख्या : 31 उम्र : 33 लिंग : पुरुष	फोटो उपलब्ध	338	NGU1488535	निर्वाचक का नाम : प्रेमलता कटरे पति का नाम: ओमकार कटरे गृह संख्या : 31 उम्र : 28 लिंग : महिला	फोटो उपलब्ध	339	NGU1445063	निर्वाचक का नाम : गुलशन कटरे पिता का नाम: भावलाल कटरे गृह संख्या : 31 उम्र : 26 लिंग : पुरुष	फोटो उपलब्ध
340	NGU2296358	निर्वाचक का नाम : संतोषी कटरे पति का नाम: चंद्रकिशोर कटरे गृह संख्या : 31 उम्र : 25 लिंग : महिला	फोटो उपलब्ध	341	NGU1318088	निर्वाचक का नाम : कुंतन बाई कटरे पति का नाम: बलीराम कटरे गृह संख्या : 32 उम्र : 54 लिंग : महिला	फोटो उपलब्ध	342	NGU0616375	निर्वाचक का नाम : अरूण कुमार कटरे पिता का नाम: बलीराम कटरे गृह संख्या : 32 उम्र : 37 लिंग : पुरुष	फोटो उपलब्ध
343	NGU1071943	निर्वाचक का नाम : अनिल कुमार कटरे पिता का नाम: बलीराम कटरे गृह संख्या : 32 उम्र : 31 लिंग : पुरुष	फोटो उपलब्ध	# 344	NGU2106250	निर्वाचक का नाम : छनू कटरे पति का नाम: अरुण कटरे गृह संख्या : 32 उम्र : 29 लिंग : महिला	फोटो उपलब्ध	345	NGU2501294	निर्वाचक का नाम : अमीषा कटरे पति का नाम: अनिलकुमार कटरे गृह संख्या : 32 उम्र : 23 लिंग : महिला	फोटो उपलब्ध
346	NGU1317908	निर्वाचक का नाम : महेन्द्र रहांगडाले पिता का नाम: मयाराम रहांगडाले गृह संख्या : 33 उम्र : 49 लिंग : पुरुष	फोटो उपलब्ध	347	BFK3862315	निर्वाचक का नाम : रेखा रहांगडाले पति का नाम: महेन्द्र रहांगडाले गृह संख्या : 33 उम्र : 46 लिंग : महिला	फोटो उपलब्ध	348	NGU1488543	निर्वाचक का नाम : विनोद रहांगडाले पिता का नाम: महेन्द्र रहांगडाले गृह संख्या : 33 उम्र : 27 लिंग : पुरुष	फोटो उपलब्ध
349	NGU2307395	निर्वाचक का नाम : प्रगती रहांगडाले पिता का नाम: महेंद्र रहांगडाले गृह संख्या : 33 उम्र : 22 लिंग : महिला	फोटो उपलब्ध	350	NGU2428571	निर्वाचक का नाम : आरती रहांगडाले पिता का नाम: महेन्द्र रहांगडाले गृह संख्या : 33 उम्र : 20 लिंग : महिला	फोटो उपलब्ध	351	NGU1318054	निर्वाचक का नाम : रामप्रसाद हरिनखेडे पिता का नाम: रामचन्द्र हरिनखेडे गृह संख्या : 34 उम्र : 47 लिंग : पुरुष	फोटो उपलब्ध
352	BFK4005476	निर्वाचक का नाम : लता हरिनखेडे पति का नाम: रामप्रसाद हरिनखेडे गृह संख्या : 34 उम्र : 45 लिंग : महिला	फोटो उपलब्ध	353	NGU2184646	निर्वाचक का नाम : अल्का हरिनखेडे पिता का नाम: रामप्रसाद हरिनखेडे गृह संख्या : 34 उम्र : 23 लिंग : महिला	फोटो उपलब्ध	354	NGU2553279	निर्वाचक का नाम : गौरव हरिनखेडे पिता का नाम: रामप्रसाद हरिनखेडे गृह संख्या : 34 उम्र : 18 लिंग : पुरुष	फोटो उपलब्ध
355	BFK0368498	निर्वाचक का नाम : लक्ष्मीचंद पटले पिता का नाम: बापुजी पटले गृह संख्या : 35 उम्र : 66 लिंग : पुरुष	फोटो उपलब्ध	356	NGU1317874	निर्वाचक का नाम : देवला पटले पति का नाम: लक्ष्मीचंद पटले गृह संख्या : 35 उम्र : 63 लिंग : महिला	फोटो उपलब्ध	357	NGU1318153	निर्वाचक का नाम : सन्तोष पिता का नाम: बापुजी गृह संख्या : 35 उम्र : 47 लिंग : पुरुष	फोटो उपलब्ध
358	NGU2313757	निर्वाचक का नाम : सविता पटले पति का नाम: संतोष पटले गृह संख्या : 35 उम्र : 44 लिंग : महिला	फोटो उपलब्ध	359	NGU0616466	निर्वाचक का नाम : महेशकुमार पिता का नाम: लक्ष्मीचंद गृह संख्या : 35 उम्र : 41 लिंग : पुरुष	फोटो उपलब्ध	360	BFK4624136	निर्वाचक का नाम : रमेश कुमार पटले पिता का नाम: लक्ष्मीचंद पटले गृह संख्या : 35 उम्र : 40 लिंग : पुरुष	फोटो उपलब्ध

361	NGU1260850	निर्वाचक का नाम : मीना पटले पति का नाम: रमेश पटले गृह संख्या : 35 उम्र : 38 लिंग : महिला	फोटो उपलब्ध	362	NGU1303296	निर्वाचक का नाम : कंचना पटले पति का नाम: महेश पटले गृह संख्या : 35 उम्र : 35 लिंग : महिला	फोटो उपलब्ध	363	NGU1317635	निर्वाचक का नाम : नन्दलाल पटले पति का नाम: मोहन पटले गृह संख्या : 36/ख उम्र : 53 लिंग : पुरुष	फोटो उपलब्ध
364	BFK3862836	निर्वाचक का नाम : ललिता पटले पति का नाम: नन्दलाल पटले गृह संख्या : 36/ख उम्र : 51 लिंग : महिला	फोटो उपलब्ध	365	BFK3944600	निर्वाचक का नाम : गेंदलाल पटले पिता का नाम: मोहन लाल पटले गृह संख्या : 36/ख उम्र : 44 लिंग : पुरुष	फोटो उपलब्ध	366	BFK3862786	निर्वाचक का नाम : गीता पटले पति का नाम: गेंदलाल पटले गृह संख्या : 36/ख उम्र : 42 लिंग : महिला	फोटो उपलब्ध
367	NGU0944546	निर्वाचक का नाम : राजेश पटले पिता का नाम: नन्दलाल पटले गृह संख्या : 36/ख उम्र : 31 लिंग : पुरुष	फोटो उपलब्ध	368	NGU1571389	निर्वाचक का नाम : नितेश पटले पिता का नाम: नन्दलाल पटले गृह संख्या : 36/ख उम्र : 27 लिंग : पुरुष	फोटो उपलब्ध	369	NGU2249258	निर्वाचक का नाम : विशाल पटले पिता का नाम: गेंदलाल पटले गृह संख्या : 36/ख उम्र : 22 लिंग : पुरुष	फोटो उपलब्ध
370	NGU2372464	निर्वाचक का नाम : शानू पटले पिता का नाम: नन्दलाल पटले गृह संख्या : 36/ख उम्र : 20 लिंग : महिला	फोटो उपलब्ध	371	NGU2386928	निर्वाचक का नाम : रक्षा पटले पिता का नाम: गेंदलाल पटले गृह संख्या : 36/ख उम्र : 20 लिंग : महिला	फोटो उपलब्ध	372	NGU1318104	निर्वाचक का नाम : डिलेश्वरी पति का नाम: विजय गृह संख्या : 37/ग उम्र : 51 लिंग : महिला	फोटो उपलब्ध
373	NGU1254911	निर्वाचक का नाम : डिलेश्वर पटले पिता का नाम: विजय कुमार पटले गृह संख्या : 37/ग उम्र : 29 लिंग : पुरुष	फोटो उपलब्ध	374	NGU1260876	निर्वाचक का नाम : आशीष पटले पिता का नाम: विजय कुमार पटले गृह संख्या : 37/ग उम्र : 28 लिंग : पुरुष	फोटो उपलब्ध	375	NGU1491521	निर्वाचक का नाम : दुर्गेश्वरी पटले पति का नाम: पुनेश पटले गृह संख्या : 37 क उम्र : 31 लिंग : महिला	फोटो उपलब्ध
376	BFK3944931	निर्वाचक का नाम : कविता बाई पटले पति का नाम: मोडकन पटले गृह संख्या : 37/क उम्र : 66 लिंग : महिला	फोटो उपलब्ध	377	NGU1318039	निर्वाचक का नाम : बाबुलाल पटले पिता का नाम: मोडकन पटले गृह संख्या : 37/ख उम्र : 61 लिंग : पुरुष	फोटो उपलब्ध	378	NGU1317833	निर्वाचक का नाम : देवकन पटले पति का नाम: बाबुलाल पटले गृह संख्या : 37/ख उम्र : 59 लिंग : महिला	फोटो उपलब्ध
379	NGU0944553	निर्वाचक का नाम : पुनेश पटले पिता का नाम: बाबुलाल पटले गृह संख्या : 37/ख उम्र : 37 लिंग : पुरुष	फोटो उपलब्ध	380	NGU1260884	निर्वाचक का नाम : महेश पटले पिता का नाम: उदेलाल पटले गृह संख्या : 38क उम्र : 29 लिंग : पुरुष	फोटो उपलब्ध	381	NGU1318245	निर्वाचक का नाम : उदेलाल पटले पिता का नाम: हरीचंद पटले गृह संख्या : 38/क उम्र : 48 लिंग : पुरुष	फोटो उपलब्ध
382	NGU1317692	निर्वाचक का नाम : कला पटले पति का नाम: उदेलाल पटले गृह संख्या : 38/क उम्र : 47 लिंग : महिला	फोटो उपलब्ध	383	NGU1911551	निर्वाचक का नाम : पुरतकला पति का नाम: छबीलाल गृह संख्या : 38/ख उम्र : 62 लिंग : महिला	फोटो उपलब्ध	384	NGU1317544	निर्वाचक का नाम : मिलन पति का नाम: हेमराज गृह संख्या : 39/ग उम्र : 47 लिंग : महिला	फोटो उपलब्ध
385	BFK4623450	निर्वाचक का नाम : सोना पति का नाम: हेमराज गृह संख्या : 39/ग उम्र : 42 लिंग : महिला	फोटो उपलब्ध	386	NGU1133412	निर्वाचक का नाम : आशीष कुमार राहंगडाले पिता का नाम: हेमराज राहंगडाले गृह संख्या : 39/ग उम्र : 30 लिंग : पुरुष	फोटो उपलब्ध	387	NGU1260900	निर्वाचक का नाम : कृष्ण कुमार राहंगडाले पिता का नाम: हेमराज राहंगडाले गृह संख्या : 39/ग उम्र : 28 लिंग : पुरुष	फोटो उपलब्ध
388	NGU2336527	निर्वाचक का नाम : अनिता राहंगडाले पति का नाम: आशिष राहंगडाले गृह संख्या : 39/ग उम्र : 25 लिंग : महिला	फोटो उपलब्ध	389	NGU2324291	निर्वाचक का नाम : दिलीप राहंगडाले पिता का नाम: शिवलाल राहंगडाले गृह संख्या : 39/घ उम्र : 47 लिंग : पुरुष	फोटो उपलब्ध	390	NGU2324234	निर्वाचक का नाम : जिमेश्वर राहंगडाले पति का नाम: दिलीप राहंगडाले गृह संख्या : 39/घ उम्र : 39 लिंग : महिला	फोटो उपलब्ध

391	NGU2324176	निर्वाचक का नाम : सुजल राहंगडाले पिता का नाम: दिलीप राहंगडाले गृह संख्या : 39/घ उम्र : 21 लिंग : पुरुष	392	NGU0616474	निर्वाचक का नाम : श्यामलाल राहंगडाले पिता का नाम: शिवलाल राहंगडाले गृह संख्या : 39/क उम्र : 43 लिंग : पुरुष	393	NGU0944199	निर्वाचक का नाम : वीणा राहंगडाले पिता का नाम: श्यामलाल राहंगडाले गृह संख्या : 39/क उम्र : 39 लिंग : महिला
394	NGU0616482	निर्वाचक का नाम : रामलाल राहंगडाले पिता का नाम: शिवलाल राहंगडाले गृह संख्या : 39/क उम्र : 39 लिंग : पुरुष	395	NGU0943860	निर्वाचक का नाम : ज्ञानेश्वरी राहंगडाले पिता का नाम: रामलाल राहंगडाले गृह संख्या : 39/क उम्र : 38 लिंग : महिला	396	NGU2040343	निर्वाचक का नाम : रूपेन्द्र राहंगडाले पिता का नाम: धनलाल राहंगडाले गृह संख्या : 39 ख उम्र : 24 लिंग : पुरुष
397	NGU1911536	निर्वाचक का नाम : धनलाल राहंगडाले पिता का नाम: शिवलाल राहंगडाले गृह संख्या : 39/ख उम्र : 61 लिंग : पुरुष	398	NGU1911510	निर्वाचक का नाम : अनिता राहंगडाले पिता का नाम: धनलाल राहंगडाले गृह संख्या : 39/ख उम्र : 59 लिंग : महिला	399	NGU1445089	निर्वाचक का नाम : ऋषि प्रसाद राहंगडाले पिता का नाम: धनलाल राहंगडाले गृह संख्या : 39/ख उम्र : 27 लिंग : पुरुष
400	BFK4623385	निर्वाचक का नाम : सोना बाई पटले पिता का नाम: तानाजी पटले गृह संख्या : 40 उम्र : 69 लिंग : महिला	401	NGU1651322	निर्वाचक का नाम : मनोज पटले पिता का नाम: तानाजी पटले गृह संख्या : 40 उम्र : 48 लिंग : पुरुष	402	BFK3862604	निर्वाचक का नाम : सूर्यकला पटले पिता का नाम: मनोज पटले गृह संख्या : 40 उम्र : 46 लिंग : महिला
403	BFK4623377	निर्वाचक का नाम : महेश पटले पिता का नाम: तानाजी पटले गृह संख्या : 40 उम्र : 40 लिंग : पुरुष	404	NGU0726596	निर्वाचक का नाम : माया पटले पिता का नाम: महेश पटले गृह संख्या : 40 उम्र : 35 लिंग : महिला	405	NGU2040277	निर्वाचक का नाम : गामिनी पटले पिता का नाम: मनोज पटले गृह संख्या : 40 उम्र : 24 लिंग : महिला
406	NGU2283299	निर्वाचक का नाम : सागर पटले पिता का नाम: मनोज पटले गृह संख्या : 40 उम्र : 22 लिंग : पुरुष	407	NGU1651314	निर्वाचक का नाम : बालचंद पटले पिता का नाम: गनाजी पटले गृह संख्या : 41/क उम्र : 65 लिंग : पुरुष	408	NGU1650084	निर्वाचक का नाम : शकुलला पटले पिता का नाम: बालचंद पटले गृह संख्या : 41/क उम्र : 63 लिंग : महिला
409	NGU0014381	निर्वाचक का नाम : बालकृष्ण पटले पिता का नाम: बालचंद पटले गृह संख्या : 41/क उम्र : 40 लिंग : पुरुष	410	NGU0726539	निर्वाचक का नाम : जितेन्द्र पटले पिता का नाम: बालचंद पटले गृह संख्या : 41/क उम्र : 34 लिंग : पुरुष	411	NGU1336585	निर्वाचक का नाम : गोदावरी पटले पिता का नाम: बालकृष्ण पटले गृह संख्या : 41/क उम्र : 31 लिंग : महिला
412	NGU2197259	निर्वाचक का नाम : दीक्षा पटले पिता का नाम: जितेंद्र पटले गृह संख्या : 41/क उम्र : 26 लिंग : महिला	413	NGU1650746	निर्वाचक का नाम : मंतुरा पटले पिता का नाम: चांगो पटले गृह संख्या : 42 उम्र : 69 लिंग : महिला	414	BFK4005401	निर्वाचक का नाम : दलीराम पटले पिता का नाम: चांगो पटले गृह संख्या : 42 उम्र : 51 लिंग : पुरुष
415	BFK4006144	निर्वाचक का नाम : अनीता पटले पिता का नाम: दलीराम पटले गृह संख्या : 42 उम्र : 39 लिंग : महिला	416	BFK4068565	निर्वाचक का नाम : चन्द्रहास पटले पिता का नाम: कारूलाल गृह संख्या : 43 उम्र : 41 लिंग : पुरुष	417	NGU0943878	निर्वाचक का नाम : सुनिता पटले पिता का नाम: चंद्रहास पटले गृह संख्या : 43 उम्र : 38 लिंग : महिला
418	NGU1650035	निर्वाचक का नाम : चैनलाल पटले पिता का नाम: लिखन पटले गृह संख्या : 44 उम्र : 69 लिंग : पुरुष	419	NGU1911494	निर्वाचक का नाम : यमन पटले पिता का नाम: चैनलाल पटले गृह संख्या : 44 उम्र : 64 लिंग : महिला	420	NGU0944207	निर्वाचक का नाम : भूमेश्वरी पटले पिता का नाम: योगेश्वर पटले गृह संख्या : 44 उम्र : 39 लिंग : महिला

421	NGU0944215	निर्वाचक का नाम : रामेश्वर पटले पिता का नाम: चैनलाल पटले गृह संख्या : 44 उम्र : 34 लिंग : पुरुष	422	NGU1260967	निर्वाचक का नाम : ज्योति पटले पिता का नाम: रामेश्वर पटले गृह संख्या : 44 उम्र : 32 लिंग : महिला	423	NGU1318252	निर्वाचक का नाम : कैलाश पटले पिता का नाम: बाबुलाल पटले गृह संख्या : 45 उम्र : 52 लिंग : पुरुष
424	NGU1318096	निर्वाचक का नाम : निर्मला पटले पिता का नाम: कैलाश पटले गृह संख्या : 45 उम्र : 51 लिंग : महिला	425	NGU1260918	निर्वाचक का नाम : संतोष कुमार पटले पिता का नाम: कैलाश पटले गृह संख्या : 45 उम्र : 29 लिंग : पुरुष	426	NGU1303221	निर्वाचक का नाम : अनिल पटले पिता का नाम: कैलाश पटले गृह संख्या : 45 उम्र : 27 लिंग : पुरुष
427	NGU2184562	निर्वाचक का नाम : रूचिक पटले पिता का नाम: कैलाश पटले गृह संख्या : 45 उम्र : 23 लिंग : पुरुष	428	NGU0740324	निर्वाचक का नाम : पित्तमलाल पिता का नाम: सकटू गृह संख्या : 46/ग उम्र : 45 लिंग : पुरुष	429	BFK3862034	निर्वाचक का नाम : सरीता पिता का नाम: पित्तमलाल गृह संख्या : 46/ग उम्र : 42 लिंग : महिला
430	BFK4005625	निर्वाचक का नाम : हिरालाल पिता का नाम: लाखन गृह संख्या : 46/क उम्र : 59 लिंग : पुरुष	431	NGU1317932	निर्वाचक का नाम : यमन पिता का नाम: हिरालाल गृह संख्या : 46/क उम्र : 57 लिंग : महिला	432	NGU0944603	निर्वाचक का नाम : टेकलाल राउत पिता का नाम: हिरालाल राउत गृह संख्या : 46/क उम्र : 34 लिंग : पुरुष
433	NGU2182749	निर्वाचक का नाम : पूजा राऊत पिता का नाम: टेकलाल राऊत गृह संख्या : 46/क उम्र : 23 लिंग : महिला	434	NGU1318302	निर्वाचक का नाम : सकटू राउत पिता का नाम: भोला राउत गृह संख्या : 46/ख उम्र : 69 लिंग : पुरुष	435	NGU1317973	निर्वाचक का नाम : मैना बाई राउत पिता का नाम: सकटू राउत गृह संख्या : 46/ख उम्र : 67 लिंग : महिला
436	NGU0943886	निर्वाचक का नाम : उतम राउत पिता का नाम: सकटू राउत गृह संख्या : 46/ख उम्र : 36 लिंग : पुरुष	437	NGU0943894	निर्वाचक का नाम : सुनिता राउत पिता का नाम: उतम राउत गृह संख्या : 46/ख उम्र : 33 लिंग : महिला	438	NGU1318377	निर्वाचक का नाम : लिखन पिता का नाम: कोल्हु गृह संख्या : 47 उम्र : 74 लिंग : पुरुष
439	NGU1318237	निर्वाचक का नाम : धूरपता पिता का नाम: लिखन गृह संख्या : 47 उम्र : 71 लिंग : महिला	440	BFK3944527	निर्वाचक का नाम : मेहतरलाल पिता का नाम: लिखन गृह संख्या : 47 उम्र : 44 लिंग : पुरुष	441	NGU0669754	निर्वाचक का नाम : लक्ष्मी पिता का नाम: नेहतर गृह संख्या : 47 उम्र : 40 लिंग : महिला
442	NGU0669762	निर्वाचक का नाम : जीवनलाल पिता का नाम: लिखन गृह संख्या : 47 उम्र : 40 लिंग : पुरुष	443	NGU0669770	निर्वाचक का नाम : कविता पिता का नाम: जीवनलाल गृह संख्या : 47 उम्र : 36 लिंग : महिला	444	NGU1318120	निर्वाचक का नाम : कमला राउत पिता का नाम: गेंदलाल राउत गृह संख्या : 48 उम्र : 69 लिंग : महिला
445	NGU0989582	निर्वाचक का नाम : शंकरलाल राऊत पिता का नाम: गेंदलाल राऊत गृह संख्या : 48 उम्र : 45 लिंग : पुरुष	446	NGU0989590	निर्वाचक का नाम : उर्मिला राऊत पिता का नाम: शंकरलाल राऊत गृह संख्या : 48 उम्र : 44 लिंग : महिला	447	BFK4006094	निर्वाचक का नाम : राजेश राउत पिता का नाम: गेंदलाल गृह संख्या : 48 उम्र : 40 लिंग : पुरुष
448	NGU1040971	निर्वाचक का नाम : प्रमिला राउत पिता का नाम: राजेश राउत गृह संख्या : 48 उम्र : 39 लिंग : महिला	449	NGU1040989	निर्वाचक का नाम : कन्हैया राउत पिता का नाम: गेंदलाल राउत गृह संख्या : 48 उम्र : 34 लिंग : पुरुष	450	NGU1260942	निर्वाचक का नाम : रविकांत राउत पिता का नाम: कन्हैयालाल राऊत गृह संख्या : 48 उम्र : 32 लिंग : महिला

451 निर्वाचक का नाम : रक्षा राजत पिता का नाम: शंकरलाल राजत गृह संख्या : 48 उम्र : 21 लिंग : महिला	NGU2306694 फोटो उपलब्ध	452 निर्वाचक का नाम : आकाश राजत पिता का नाम: शंकरलाल राजत गृह संख्या : 48 उम्र : 19 लिंग : पुरुष	NGU2535433 फोटो उपलब्ध	453 निर्वाचक का नाम : मोहित पटले पिता का नाम: उदेलाल गृह संख्या : 48/क उम्र : 22 लिंग : पुरुष	NGU2267151 फोटो उपलब्ध
454 निर्वाचक का नाम : कांता पटले पति का नाम: सुंदरलाल पटले गृह संख्या : 49 उम्र : 49 लिंग : महिला	NGU1318310 फोटो उपलब्ध	455 निर्वाचक का नाम : नरेशकुमार पिता का नाम: नामाजी गृह संख्या : 49 उम्र : 41 लिंग : पुरुष	BFK3944584 फोटो उपलब्ध	456 निर्वाचक का नाम : नितेश पटले पिता का नाम: सुन्दरलाल पटले गृह संख्या : 49 उम्र : 31 लिंग : पुरुष	NGU1260959 फोटो उपलब्ध
457 निर्वाचक का नाम : निशा पटले पति का नाम: नरेश कुमार पटले गृह संख्या : 49 उम्र : 29 लिंग : महिला	NGU1260975 फोटो उपलब्ध	458 निर्वाचक का नाम : दोपेश पिता का नाम: रोशनलाल गृह संख्या : 50/ख उम्र : 36 लिंग : पुरुष	NGU0744763 फोटो उपलब्ध	459 निर्वाचक का नाम : माधोप्रसाद पटले पिता का नाम: नामाजी पटले गृह संख्या : 50/ग उम्र : 57 लिंग : पुरुष	NGU1318260 फोटो उपलब्ध
460 निर्वाचक का नाम : ईमला बाई पटले पति का नाम: माधोप्रसाद पटले गृह संख्या : 50/ग उम्र : 54 लिंग : महिला	NGU1318138 फोटो उपलब्ध	461 निर्वाचक का नाम : सुनील कुमार पटले पिता का नाम: माधोप्रसाद पटले गृह संख्या : 50/ग उम्र : 36 लिंग : पुरुष	NGU0944223 फोटो उपलब्ध	462 निर्वाचक का नाम : अर्पणा पटले पति का नाम: सुनिल पटले गृह संख्या : 50 ग उम्र : 24 लिंग : महिला	NGU2040285 फोटो उपलब्ध
463 निर्वाचक का नाम : प्रमिला पति का नाम: रोशनलाल गृह संख्या : 50/ख उम्र : 57 लिंग : महिला	NGU1911460 फोटो उपलब्ध	464 निर्वाचक का नाम : अनिता पटले पति का नाम: दोपेश गृह संख्या : 50/ख उम्र : 37 लिंग : महिला	NGU2243301 फोटो उपलब्ध	465 निर्वाचक का नाम : प्रदीप पटले पिता का नाम: रोशनलाल पटले गृह संख्या : 50/ख उम्र : 30 लिंग : पुरुष	NGU1217314 फोटो उपलब्ध
466 निर्वाचक का नाम : डिपल पटले पति का नाम: प्रदीप पटले गृह संख्या : 50/ख उम्र : 23 लिंग : महिला	NGU2344232 फोटो उपलब्ध	467 निर्वाचक का नाम : अनिलकुमार राजत पिता का नाम: ओमकार राजत गृह संख्या : 51/ख उम्र : 34 लिंग : पुरुष	NGU0944231 फोटो उपलब्ध	468 निर्वाचक का नाम : ओमकार राजत पिता का नाम: गेंदलाल राजत गृह संख्या : 51/ख उम्र : 54 लिंग : पुरुष	NGU1317718 फोटो उपलब्ध
469 निर्वाचक का नाम : ललिता राजत पति का नाम: ओमकार राजत गृह संख्या : 51/ख उम्र : 51 लिंग : महिला	NGU1040880 फोटो उपलब्ध	470 निर्वाचक का नाम : निकिता राजत पिता का नाम: ओमकार राजत गृह संख्या : 51/ख उम्र : 28 लिंग : महिला	NGU2347797 फोटो उपलब्ध	471 निर्वाचक का नाम : राखी राजत पति का नाम: अनिलकुमार राजत गृह संख्या : 51/ख उम्र : 26 लिंग : महिला	NGU2347763 फोटो उपलब्ध
472 निर्वाचक का नाम : कवडु पिता का नाम: पैकन गृह संख्या : 52/क उम्र : 74 लिंग : पुरुष	NGU1318369 फोटो उपलब्ध	473 निर्वाचक का नाम : जुगराम राजत पिता का नाम: कौडू गृह संख्या : 52/क उम्र : 44 लिंग : पुरुष	NGU0014407 फोटो उपलब्ध	474 निर्वाचक का नाम : सरीता राजत पति का नाम: जुगराम राजत गृह संख्या : 52/क उम्र : 44 लिंग : महिला	BFK4005609 फोटो उपलब्ध
475 निर्वाचक का नाम : गणराज राजत पिता का नाम: कौडू गृह संख्या : 52/क उम्र : 42 लिंग : महिला	NGU0616383 फोटो उपलब्ध	476 निर्वाचक का नाम : लीलावंती राजत पति का नाम: गणराज राजत गृह संख्या : 52/क उम्र : 37 लिंग : महिला	NGU1133420 फोटो उपलब्ध	477 निर्वाचक का नाम : पूनम राजत पिता का नाम: जुगराम राजत गृह संख्या : 52/क उम्र : 25 लिंग : महिला	NGU1561182 फोटो उपलब्ध
478 निर्वाचक का नाम : आशीष राजत पिता का नाम: जुगराम राजत गृह संख्या : 52/क उम्र : 23 लिंग : पुरुष	NGU2492882 फोटो उपलब्ध	479 निर्वाचक का नाम : संजय राजत पिता का नाम: जुगराम राजत गृह संख्या : 52/क उम्र : 21 लिंग : पुरुष	NGU2332195 फोटो उपलब्ध	480 निर्वाचक का नाम : सुखराम राजत पिता का नाम: दवडू राजत गृह संख्या : 52/ख उम्र : 51 लिंग : पुरुष	NGU1317916 फोटो उपलब्ध

481	NGU1317700	निर्वाचक का नाम : जसवंता राजत पति का नाम: सुखराम राजत गृह संख्या : 52/ख उम्र : 49 लिंग : महिला	482	BFK4005526	निर्वाचक का नाम : जयराम राजत पिता का नाम: दवडू राजत गृह संख्या : 52/ख उम्र : 45 लिंग : पुरुष	483	NGU1880178	निर्वाचक का नाम : दवडू राजत पिता का नाम: पैकन राजत गृह संख्या : 52 ख उम्र : 74 लिंग : पुरुष
484	NGU2291748	निर्वाचक का नाम : सायन राजत पति का नाम: दवडू राजत गृह संख्या : 52/ख उम्र : 68 लिंग : महिला	485	BFK4005781	निर्वाचक का नाम : लीला राजत पति का नाम: जयराम राजत गृह संख्या : 52/ख उम्र : 42 लिंग : महिला	486	NGU2306702	निर्वाचक का नाम : अजय राजत पिता का नाम: जयराम राजत गृह संख्या : 52/ख उम्र : 25 लिंग : पुरुष
487	NGU2306728	निर्वाचक का नाम : वर्षा राजत पिता का नाम: जयराम राजत गृह संख्या : 52/ख उम्र : 24 लिंग : महिला	488	NGU2306710	निर्वाचक का नाम : विजय राजत पिता का नाम: जयराम राजत गृह संख्या : 52/ख उम्र : 21 लिंग : पुरुष	489	NGU1880202	निर्वाचक का नाम : स्वाती बिसेन पति का नाम: डिलीबक्स गृह संख्या : 54 ग उम्र : 33 लिंग : महिला
490	NGU1318203	निर्वाचक का नाम : मोतन पति का नाम: मदन लाल गृह संख्या : 54/ग उम्र : 67 लिंग : महिला	491	NGU1113513	निर्वाचक का नाम : डिलीबक्स चौधरी पिता का नाम: मदनलाल चौधरी गृह संख्या : 54/ग उम्र : 40 लिंग : पुरुष	492	NGU1318443	निर्वाचक का नाम : चंदनलाल चौधरी पिता का नाम: गोबरी गृह संख्या : 54/क उम्र : 66 लिंग : पुरुष
493	NGU1650043	निर्वाचक का नाम : यमुना चौधरी पति का नाम: चन्दनलाल गृह संख्या : 54/क उम्र : 64 लिंग : महिला	# 494	NGU0989608	निर्वाचक का नाम : सुनील चौधरी पिता का नाम: चन्दनलाल चौधरी गृह संख्या : 54/क उम्र : 39 लिंग : पुरुष	495	NGU1573021	निर्वाचक का नाम : विद्याभारती चौधरी पति का नाम: सुनील कुमार चौधरी गृह संख्या : 54/क उम्र : 31 लिंग : महिला
496	BFK4005807	निर्वाचक का नाम : संतोष पिता का नाम: गोंडुलाल गृह संख्या : 54/ख उम्र : 40 लिंग : पुरुष	497	NGU1260769	निर्वाचक का नाम : तेजेश्वरी चौधरी पति का नाम: संतोष चौधरी गृह संख्या : 54/ख उम्र : 35 लिंग : महिला	498	NGU2332021	निर्वाचक का नाम : मीनाक्षी चौधरी पति का नाम: लोकेश चौधरी गृह संख्या : 54/ख उम्र : 21 लिंग : महिला
499	NGU2106243	निर्वाचक का नाम : लोकेश चौधरी पिता का नाम: गजानंद चौधरी गृह संख्या : 54 ख उम्र : 26 लिंग : महिला	500	NGU2106235	निर्वाचक का नाम : निकेश चौधरी पिता का नाम: गजानंद चौधरी गृह संख्या : 54 ख उम्र : 24 लिंग : पुरुष	501	NGU1317890	निर्वाचक का नाम : सगुना पति का नाम: गोंडुलाल गृह संख्या : 54/ख उम्र : 69 लिंग : महिला
502	BFK3945342	निर्वाचक का नाम : गजानन्द पिता का नाम: गोंडुलाल गृह संख्या : 54/ख उम्र : 44 लिंग : पुरुष	503	BFK3863107	निर्वाचक का नाम : दुर्गा पति का नाम: गजानन्द गृह संख्या : 54/ख उम्र : 44 लिंग : महिला	504	BFK3945045	निर्वाचक का नाम : बिरजलाल बारसागडे पिता का नाम: सुकचंद बारसागडे गृह संख्या : 55 उम्र : 44 लिंग : पुरुष
505	NGU0744821	निर्वाचक का नाम : अनिता बारसागडे पति का नाम: बिरजलाल बारसागडे गृह संख्या : 55 उम्र : 40 लिंग : महिला	506	NGU2363950	निर्वाचक का नाम : साक्षी बारसागडे पिता का नाम: बिरजलाल बारसागडे गृह संख्या : 55 उम्र : 21 लिंग : महिला	507	NGU1318484	निर्वाचक का नाम : नन्दलाल राजत पिता का नाम: महंगू राजत गृह संख्या : 57/क उम्र : 59 लिंग : पुरुष
508	NGU1318476	निर्वाचक का नाम : मालन राजत पति का नाम: नन्दलाल राजत गृह संख्या : 57/क उम्र : 57 लिंग : महिला	509	NGU0944660	निर्वाचक का नाम : दुर्गाप्रसाद राजत पिता का नाम: नन्दलाल राजत गृह संख्या : 57/क उम्र : 32 लिंग : पुरुष	510	NGU1650019	निर्वाचक का नाम : लखनलाल राजत पिता का नाम: महंगू राजत गृह संख्या : 57/ख उम्र : 49 लिंग : पुरुष

511	BFK4005708	निर्वाचक का नाम : मंगला राजत पति का नाम: लखनलाल राजत गृह संख्या : 57 ख उम्र : 40 लिंग : महिला	512	NGU2387264	निर्वाचक का नाम : निशा राजत पिता का नाम: लखनलाल राजत गृह संख्या : 57/ख उम्र : 20 लिंग : महिला	513	NGU1318211	निर्वाचक का नाम : छोटेलाल मेश्राम पिता का नाम: दादू मेश्राम गृह संख्या : 58 उम्र : 71 लिंग : पुरुष
514	BFK4005823	निर्वाचक का नाम : लक्ष्मीचंद मेश्राम पिता का नाम: राजाराम मेश्राम गृह संख्या : 58 उम्र : 46 लिंग : पुरुष	515	BFK4005666	निर्वाचक का नाम : चितेश्वरी मेश्राम पति का नाम: लक्ष्मीचंद मेश्राम गृह संख्या : 58 उम्र : 38 लिंग : महिला	516	NGU2520278	निर्वाचक का नाम : समीर मेश्राम पिता का नाम: लक्ष्मीचंद मेश्राम गृह संख्या : 58 उम्र : 19 लिंग : पुरुष
517	NGU1318393	निर्वाचक का नाम : आत्माराम सोनवाने पिता का नाम: ज्ञानीराम सोनवाने गृह संख्या : 59/क उम्र : 55 लिंग : पुरुष	518	NGU1317924	निर्वाचक का नाम : इमला सोनवाने पति का नाम: आत्माराम सोनवाने गृह संख्या : 59/क उम्र : 52 लिंग : महिला	519	NGU0944686	निर्वाचक का नाम : जितेन्द्र सोनवाने पिता का नाम: आत्माराम सोनवाने गृह संख्या : 59/क उम्र : 32 लिंग : पुरुष
520	NGU1488550	निर्वाचक का नाम : छाया सोनवाने पति का नाम: जितेन्द्र सोनवाने गृह संख्या : 59 क उम्र : 30 लिंग : महिला	521	NGU1318419	निर्वाचक का नाम : इड्डोबा सोनावाने पिता का नाम: ज्ञानीराम गृह संख्या : 59/ख उम्र : 65 लिंग : पुरुष	522	NGU1317809	निर्वाचक का नाम : रुखमन सोनावाने पति का नाम: इ ट्टोबा सोनावाने गृह संख्या : 59/ख उम्र : 63 लिंग : महिला
523	BFK3944550	निर्वाचक का नाम : गितेंद्र सोनवाने पिता का नाम: इड्डोबा सोनवाने गृह संख्या : 59/ख उम्र : 40 लिंग : पुरुष	524	NGU0744839	निर्वाचक का नाम : रेखा सोनवाने पति का नाम: गीतेंद्र सोनवाने गृह संख्या : 59/ख उम्र : 34 लिंग : महिला	525	NGU1318427	निर्वाचक का नाम : तुकाराम सोनवाने पिता का नाम: ज्ञानीराम गृह संख्या : 60 उम्र : 57 लिंग : पुरुष
526	NGU1318526	निर्वाचक का नाम : इमरता सोनवाने पति का नाम: तुकाराम सोनवाने गृह संख्या : 60 उम्र : 55 लिंग : महिला	527	NGU0943902	निर्वाचक का नाम : शैलेंद्र सोनवाने पिता का नाम: तुकाराम सोनवाने गृह संख्या : 60 उम्र : 31 लिंग : पुरुष	528	NGU1880186	निर्वाचक का नाम : संध्या सोनवाने पति का नाम: महेन्द्र सोनवाने गृह संख्या : 60 उम्र : 28 लिंग : महिला
529	NGU2304046	निर्वाचक का नाम : पल्लवी सोनवाने पति का नाम: शैलेंद्र सोनवाने गृह संख्या : 60 उम्र : 21 लिंग : महिला	530	NGU2040251	निर्वाचक का नाम : अतुल पटले पिता का नाम: भागचंद पटले गृह संख्या : 61 ख उम्र : 28 लिंग : पुरुष	# 531	BFK4068573	निर्वाचक का नाम : सरीता पटले पति का नाम: रमेश पटले गृह संख्या : 61/क उम्र : 41 लिंग : महिला
532	BFK3862919	निर्वाचक का नाम : रमेश कुमार ठाकरे पिता का नाम: मोहनलाल गृह संख्या : 61/क उम्र : 40 लिंग : पुरुष	533	NGU2386795	निर्वाचक का नाम : पल्लवी पटले पिता का नाम: रमेश पटले गृह संख्या : 61/क उम्र : 20 लिंग : महिला	534	NGU2518447	निर्वाचक का नाम : सानु पटले पिता का नाम: रमेश पटले गृह संख्या : 61/क उम्र : 19 लिंग : महिला
535	NGU2040269	निर्वाचक का नाम : पुरुषोत्तम पटले पिता का नाम: भागचंद पटले गृह संख्या : 61ख उम्र : 25 लिंग : पुरुष	536	NGU1650753	निर्वाचक का नाम : भागचंद पटले पिता का नाम: बापु पटले गृह संख्या : 61/ख उम्र : 54 लिंग : पुरुष	537	NGU1318435	निर्वाचक का नाम : गीता पटले पति का नाम: भागचन्द पटले गृह संख्या : 61/ख उम्र : 51 लिंग : महिला
538	NGU2291557	निर्वाचक का नाम : योगेश्वरी पटले पति का नाम: पुरुषोत्तम पटले गृह संख्या : 61/ख उम्र : 24 लिंग : महिला	539	NGU2421402	निर्वाचक का नाम : जानका बाई पटले पति का नाम: प्रभुजी पटले गृह संख्या : 63/ग उम्र : 52 लिंग : महिला	540	NGU2401453	निर्वाचक का नाम : दीपक पटले पिता का नाम: प्रभुजी पटले गृह संख्या : 63/ग उम्र : 31 लिंग : पुरुष



541 निर्वाचक का नाम : राजेश पटले पिता का नाम: प्रभु पटले गृह संख्या : 63/ग उम्र : 27 लिंग : पुरुष	NGU2406536 फोटो उपलब्ध	542 निर्वाचक का नाम : परमानन्द रहांगडाले पिता का नाम: दुगा रहांगडाले गृह संख्या : 63/क उम्र : 55 लिंग : पुरुष	NGU1318336 फोटो उपलब्ध	543 निर्वाचक का नाम : धनवन्ता रहांगडाले पिता का नाम: परमानन्द गृह संख्या : 63/क उम्र : 53 लिंग : महिला	NGU1318518 फोटो उपलब्ध
544 निर्वाचक का नाम : शेखर रहांगडाले पिता का नाम: परमानन्द रहांगडाले गृह संख्या : 63/क उम्र : 30 लिंग : पुरुष	NGU1113521 फोटो उपलब्ध	545 निर्वाचक का नाम : मनीषा पटले पति का नाम: दीपक पटले गृह संख्या : 63/क उम्र : 26 लिंग : महिला	NGU2401529 फोटो उपलब्ध	546 निर्वाचक का नाम : सोभेलाल पटले पिता का नाम: अर्जुन पटले गृह संख्या : 63/ख उम्र : 45 लिंग : पुरुष	NGU2406312 फोटो उपलब्ध
547 निर्वाचक का नाम : सीमा पटले पति का नाम: शोभेलाल पटले गृह संख्या : 63/ख उम्र : 39 लिंग : महिला	NGU2403210 फोटो उपलब्ध	548 निर्वाचक का नाम : देलन बाई शेन्द्रे पति का नाम: उक्कल गृह संख्या : 64/क उम्र : 72 लिंग : महिला	NGU1318047 फोटो उपलब्ध	549 निर्वाचक का नाम : ठगन सेन्द्रे पति का नाम: उक्कल सेन्द्रे गृह संख्या : 64/क उम्र : 67 लिंग : महिला	NGU0014415 फोटो उपलब्ध
550 निर्वाचक का नाम : योगेश शेन्द्रे पिता का नाम: उक्कल शेन्द्रे गृह संख्या : 64/क उम्र : 43 लिंग : पुरुष	BFK4623351 फोटो उपलब्ध	551 निर्वाचक का नाम : योगिता सेन्द्रे पति का नाम: योगेश सेन्द्रे गृह संख्या : 64/क उम्र : 42 लिंग : महिला	NGU0669788 फोटो उपलब्ध	552 निर्वाचक का नाम : हंसराज शेन्द्रे पिता का नाम: उक्कल शेन्द्रे गृह संख्या : 64/क उम्र : 40 लिंग : पुरुष	NGU0014423 फोटो उपलब्ध
553 निर्वाचक का नाम : ललिता बाई शेन्द्रे पति का नाम: हंसराज शेन्द्रे गृह संख्या : 64/क उम्र : 35 लिंग : महिला	NGU0944272 फोटो उपलब्ध	554 निर्वाचक का नाम : सकु बाई ठाकरे पति का नाम: मेहतर ठाकरे गृह संख्या : 64/ख उम्र : 64 लिंग : महिला	NGU1318161 फोटो उपलब्ध	555 निर्वाचक का नाम : शांता बाई ठाकरे पति का नाम: रामप्रसाद ठाकरे गृह संख्या : 64/ख उम्र : 44 लिंग : महिला	BFK3945367 फोटो उपलब्ध
556 निर्वाचक का नाम : वर्षा ठाकरे पति का नाम: रमेशकुमार ठाकरे गृह संख्या : 64/ख उम्र : 30 लिंग : महिला	NGU1472091 फोटो उपलब्ध	557 निर्वाचक का नाम : अतुल ठाकरे पिता का नाम: रामप्रसाद ठाकरे गृह संख्या : 64/ख उम्र : 26 लिंग : पुरुष	NGU1445626 फोटो उपलब्ध	558 निर्वाचक का नाम : राहुल ठाकरे पिता का नाम: रामप्रसाद ठाकरे गृह संख्या : 64 ख उम्र : 24 लिंग : पुरुष	NGU2106219 फोटो उपलब्ध
559 निर्वाचक का नाम : रमेश कुमार ठाकरे पिता का नाम: मेहतर ठाकरे गृह संख्या : 64/ख उम्र : 44 लिंग : पुरुष	NGU0014431 फोटो उपलब्ध	560 निर्वाचक का नाम : अनिता ठाकरे पति का नाम: अतुल ठाकरे गृह संख्या : 64/ख उम्र : 22 लिंग : महिला	NGU2328482 फोटो उपलब्ध	561 निर्वाचक का नाम : दीपा चौधरी पति का नाम: धनंजय चौधरी गृह संख्या : 65/घ उम्र : 27 लिंग : महिला	NGU2109031 फोटो उपलब्ध
562 निर्वाचक का नाम : देवकन पति का नाम: भाऊलाल गृह संख्या : 65/ग उम्र : 61 लिंग : महिला	NGU1318278 फोटो उपलब्ध	563 निर्वाचक का नाम : लोकेश चौधरी पिता का नाम: भाऊलाल गृह संख्या : 65/ग उम्र : 31 लिंग : पुरुष	NGU0944744 फोटो उपलब्ध	564 निर्वाचक का नाम : पंकेश चौधरी पिता का नाम: भाऊलाल चौधरी गृह संख्या : 65/ग उम्र : 26 लिंग : पुरुष	NGU1447705 फोटो उपलब्ध
565 निर्वाचक का नाम : रक्षा चौधरी पति का नाम: लोकेश चौधरी गृह संख्या : 65/ग उम्र : 25 लिंग : महिला	NGU2249266 फोटो उपलब्ध	566 निर्वाचक का नाम : बयवंता चौधरी पति का नाम: सूरजलाल चौधरी गृह संख्या : 65/घ उम्र : 64 लिंग : महिला	NGU1318492 फोटो उपलब्ध	567 निर्वाचक का नाम : राजेन्द्र चौधरी पिता का नाम: सूरजलाल चौधरी गृह संख्या : 65/घ उम्र : 41 लिंग : पुरुष	BFK3944519 फोटो उपलब्ध
568 निर्वाचक का नाम : धनंजय चौधरी पिता का नाम: सूरजलाल चौधरी गृह संख्या : 65/घ उम्र : 39 लिंग : पुरुष	BFK4068581 फोटो उपलब्ध	569 निर्वाचक का नाम : रूपा चौधरी पति का नाम: राजेन्द्र चौधरी गृह संख्या : 65/घ उम्र : 37 लिंग : महिला	NGU0944751 फोटो उपलब्ध	570 निर्वाचक का नाम : झाडू पिता का नाम: दादु गृह संख्या : 65/क उम्र : 81 लिंग : पुरुष	NGU1318575 फोटो उपलब्ध

571	NGU1318070	निर्वाचक का नाम : जयवन्ता पति का नाम: झाड़ू गृह संख्या : 65/क उम्र : 61 लिंग : महिला	फोटो उपलब्ध	572	NGU0616508	निर्वाचक का नाम : संजय कुमार चौधरी पिता का नाम: झाड़ूलाल चौधरी गृह संख्या : 65/क उम्र : 35 लिंग : पुरुष	फोटो उपलब्ध	573	NGU1445592	निर्वाचक का नाम : ज्योति चौधरी पति का नाम: संजय चौधरी गृह संख्या : 65/क उम्र : 30 लिंग : महिला	फोटो उपलब्ध
574	BFK4623369	निर्वाचक का नाम : बाबूलाल चौधरी पिता का नाम: दादू चौधरी गृह संख्या : 65/ख उम्र : 59 लिंग : पुरुष	फोटो उपलब्ध	575	NGU1317940	निर्वाचक का नाम : सुलोचना चौधरी पति का नाम: बाबूलाल चौधरी गृह संख्या : 65/ख उम्र : 54 लिंग : महिला	फोटो उपलब्ध	576	NGU2362853	निर्वाचक का नाम : उपेंद्र चौधरी पिता का नाम: बाबूलाल चौधरी गृह संख्या : 65/ख उम्र : 21 लिंग : पुरुष	फोटो उपलब्ध
577	NGU1318583	निर्वाचक का नाम : मंगरु चौधरी पिता का नाम: हगरू चौधरी गृह संख्या : 66/क उम्र : 59 लिंग : पुरुष	फोटो उपलब्ध	578	NGU1682053	निर्वाचक का नाम : तिरंजा चौधरी पति का नाम: मंगरू चौधरी गृह संख्या : 66/क उम्र : 57 लिंग : महिला	फोटो उपलब्ध	579	NGU0944769	निर्वाचक का नाम : कृष्ण कुमार चौधरी पिता का नाम: मंगरू चौधरी गृह संख्या : 66/क उम्र : 34 लिंग : पुरुष	फोटो उपलब्ध
580	NGU2182756	निर्वाचक का नाम : कंचन चौधरी पति का नाम: कृष्ण कुमार चौधरी गृह संख्या : 66/क उम्र : 28 लिंग : महिला	फोटो उपलब्ध	581	NGU0694570	निर्वाचक का नाम : प्रभू चौधरी पिता का नाम: हगरू चौधरी गृह संख्या : 66/ख उम्र : 44 लिंग : पुरुष	फोटो उपलब्ध	582	NGU0944777	निर्वाचक का नाम : प्रभा चौधरी पति का नाम: प्रभु चौधरी गृह संख्या : 66/ख उम्र : 37 लिंग : महिला	फोटो उपलब्ध
583	NGU1318344	निर्वाचक का नाम : चुन्नीलाल पिता का नाम: डाडू गृह संख्या : 67/ग उम्र : 59 लिंग : पुरुष	फोटो उपलब्ध	584	NGU1318385	निर्वाचक का नाम : सुलोचना चौधरी पति का नाम: चुन्नीलाल चौधरी गृह संख्या : 67/ग उम्र : 57 लिंग : महिला	फोटो उपलब्ध	585	NGU2184083	निर्वाचक का नाम : परमेश्वर चौधरी पिता का नाम: चुन्नीलाल चौधरी गृह संख्या : 67/ग उम्र : 27 लिंग : पुरुष	फोटो उपलब्ध
586	NGU2184521	निर्वाचक का नाम : पूजा चौधरी पति का नाम: परमेश्वर चौधरी गृह संख्या : 67/ग उम्र : 24 लिंग : महिला	फोटो उपलब्ध	587	NGU1318591	निर्वाचक का नाम : गनीलाल चौधरी पिता का नाम: बाडू चौधरी गृह संख्या : 67/क उम्र : 47 लिंग : पुरुष	फोटो उपलब्ध	588	BFK3862547	निर्वाचक का नाम : अन्नपूर्णा चौधरी पति का नाम: गनिलाल चौधरी गृह संख्या : 67/क उम्र : 46 लिंग : महिला	फोटो उपलब्ध
589	NGU1318450	निर्वाचक का नाम : मुन्नीलाल चौधरी पिता का नाम: बाडू चौधरी गृह संख्या : 67/ख उम्र : 54 लिंग : पुरुष	फोटो उपलब्ध	590	NGU1318534	निर्वाचक का नाम : परमिला पति का नाम: मुन्नीलाल गृह संख्या : 67/ख उम्र : 52 लिंग : महिला	फोटो उपलब्ध	591	NGU0989616	निर्वाचक का नाम : शैलेन्द्र कुमार चौधरी पिता का नाम: मुन्नीलाल चौधरी गृह संख्या : 67/ख उम्र : 34 लिंग : पुरुष	फोटो उपलब्ध
592	NGU0989624	निर्वाचक का नाम : देवेन्द्र कुमार चौधरी पिता का नाम: मुन्नीलाल चौधरी गृह संख्या : 67/ख उम्र : 31 लिंग : पुरुष	फोटो उपलब्ध	593	NGU2292977	निर्वाचक का नाम : रुपेंद्र चौधरी पिता का नाम: गनीलाल चौधरी गृह संख्या : 67/ख उम्र : 27 लिंग : पुरुष	फोटो उपलब्ध	594	NGU1561174	निर्वाचक का नाम : रितेश चौधरी पति का नाम: शैलेश चौधरी गृह संख्या : 67/ख उम्र : 26 लिंग : महिला	फोटो उपलब्ध
595	NGU2282341	निर्वाचक का नाम : रोशनी चौधरी पति का नाम: देवेन्द्र चौधरी गृह संख्या : 67/ख उम्र : 24 लिंग : महिला	फोटो उपलब्ध	596	NGU1318351	निर्वाचक का नाम : पारन चौधरी पति का नाम: तानबा चौधरी गृह संख्या : 68/क उम्र : 61 लिंग : महिला	फोटो उपलब्ध	597	NGU0726547	निर्वाचक का नाम : सुभाष चौधरी पिता का नाम: तानबा चौधरी गृह संख्या : 68/क उम्र : 42 लिंग : पुरुष	फोटो उपलब्ध
598	NGU0943910	निर्वाचक का नाम : शीलाबाई चौधरी पति का नाम: सुभाष चौधरी गृह संख्या : 68/क उम्र : 40 लिंग : महिला	फोटो उपलब्ध	599	NGU0944314	निर्वाचक का नाम : किर्ती कुमार चौधरी पिता का नाम: बालाराम चौधरी गृह संख्या : 68/ख उम्र : 32 लिंग : पुरुष	फोटो उपलब्ध	600	NGU1682012	निर्वाचक का नाम : बालाराम चौधरी पिता का नाम: दुलीचन्द चौधरी गृह संख्या : 68/ख उम्र : 74 लिंग : पुरुष	फोटो उपलब्ध

601	NGU1254929	निर्वाचक का नाम : वर्षा चौधरी पति का नाम: किर्ती कुमार चौधरी गृह संख्या : 68/ख उम्र : 29 लिंग : महिला	602	BFK4623807	निर्वाचक का नाम : कारुलाल चौधरी पिता का नाम: बुद्धू चौधरी गृह संख्या : 69 उम्र : 67 लिंग : पुरुष	603	NGU1682004	निर्वाचक का नाम : बारन बाई चौधरी पति का नाम: कारुलाल चौधरी गृह संख्या : 69 उम्र : 64 लिंग : महिला
# 604	NGU1318641	निर्वाचक का नाम : मारुति चौधरी पिता का नाम: कारुलाल गृह संख्या : 69 उम्र : 47 लिंग : पुरुष	605	BFK4005658	निर्वाचक का नाम : सदानंद चौधरी पिता का नाम: कारुलाल चौधरी गृह संख्या : 69 उम्र : 44 लिंग : पुरुष	606	BFK3862562	निर्वाचक का नाम : गजानन्द चौधरी पिता का नाम: कारुलाल चौधरी गृह संख्या : 69 उम्र : 44 लिंग : पुरुष
# 607	BFK3862570	निर्वाचक का नाम : गायत्री चौधरी पति का नाम: मारोती गृह संख्या : 69 उम्र : 42 लिंग : महिला	608	NGU0616516	निर्वाचक का नाम : उर्मिला चौधरी पति का नाम: सदानंद चौधरी गृह संख्या : 69 उम्र : 42 लिंग : महिला	609	NGU0744789	निर्वाचक का नाम : छाया चौधरी पति का नाम: गजानन्द चौधरी गृह संख्या : 69 उम्र : 35 लिंग : महिला
610	NGU2328516	निर्वाचक का नाम : आदित्य चौधरी पिता का नाम: मारोति चौधरी गृह संख्या : 69 उम्र : 21 लिंग : पुरुष	611	NGU2520849	निर्वाचक का नाम : आर्यन चौधरी पिता का नाम: मारोती चौधरी गृह संख्या : 69 उम्र : 19 लिंग : पुरुष	612	NGU1681998	निर्वाचक का नाम : रामलाल नागोसे पिता का नाम: शंकरलाल नागोसे गृह संख्या : 70 उम्र : 63 लिंग : पुरुष
613	NGU1649987	निर्वाचक का नाम : सरसता नागोसे पति का नाम: रामलाल नागोसे गृह संख्या : 70 उम्र : 62 लिंग : महिला	614	NGU1316942	निर्वाचक का नाम : कन्हैया नागोसे पिता का नाम: शंकरलाल नागोसे गृह संख्या : 70 उम्र : 57 लिंग : पुरुष	615	NGU1316967	निर्वाचक का नाम : बेबी बाई नागोसे पति का नाम: श्यामलाल नागोसे गृह संख्या : 70 उम्र : 57 लिंग : महिला
616	NGU1318609	निर्वाचक का नाम : पारबता नागोसे पति का नाम: कन्हैया लाल नागोसे गृह संख्या : 70 उम्र : 56 लिंग : महिला	617	BFK3945334	निर्वाचक का नाम : कल्पना नागोसे पति का नाम: श्यामलाल नागोसे गृह संख्या : 70 उम्र : 52 लिंग : महिला	618	NGU0669796	निर्वाचक का नाम : गोकुलप्रसाद नागोसे पिता का नाम: रामलाल नागोसे गृह संख्या : 70 उम्र : 39 लिंग : पुरुष
619	NGU0669804	निर्वाचक का नाम : अनुशया नागोसे पति का नाम: गोकुलप्रसाद नागोसे गृह संख्या : 70 उम्र : 37 लिंग : महिला	620	NGU0944793	निर्वाचक का नाम : संगीता नागोसे पति का नाम: राजेन्द्र नागोसे गृह संख्या : 70 उम्र : 35 लिंग : महिला	621	NGU0669812	निर्वाचक का नाम : राजेन्द्र नागोसे पिता का नाम: रामलाल नागोसे गृह संख्या : 70 उम्र : 34 लिंग : पुरुष
622	NGU0944322	निर्वाचक का नाम : राजू नागोसे पिता का नाम: कन्हैया नागोसे गृह संख्या : 70 उम्र : 33 लिंग : पुरुष	623	NGU0944330	निर्वाचक का नाम : रीतु नागोसे पति का नाम: राजू नागोसे गृह संख्या : 70 उम्र : 32 लिंग : महिला	624	NGU0943936	निर्वाचक का नाम : राहुल नागोसे पिता का नाम: कन्हैयालाल नागोसे गृह संख्या : 70 उम्र : 31 लिंग : पुरुष
625	NGU0944801	निर्वाचक का नाम : महेश नागोसे पिता का नाम: रामलाल नागोसे गृह संख्या : 70 उम्र : 31 लिंग : पुरुष	626	NGU2040244	निर्वाचक का नाम : प्रीति नागोसे पति का नाम: राहुल नागोसे गृह संख्या : 70 उम्र : 27 लिंग : महिला	627	NGU2291052	निर्वाचक का नाम : अंजली नागोसे पति का नाम: महेश नागोसे गृह संख्या : 70 उम्र : 24 लिंग : महिला
628	NGU1318617	निर्वाचक का नाम : गैदा पति का नाम: गोबरी गृह संख्या : 71/क उम्र : 82 लिंग : महिला	# 629	NGU1316959	निर्वाचक का नाम : संपता बाई पारधी पति का नाम: अनिलकुमार पारधी गृह संख्या : 71/क उम्र : 48 लिंग : महिला	# 630	BFK3862760	निर्वाचक का नाम : अनिलकुमार पारधी पिता का नाम: मदनलाल पारधी गृह संख्या : 71/क उम्र : 45 लिंग : पुरुष

631 निर्वाचक का नाम : प्रमोद पारधी पिता का नाम: अनील कुमार पारधी गृह संख्या : 71/क उम्र : 30 लिंग : पुरुष	NGU1336593 फोटो उपलब्ध	# 632 निर्वाचक का नाम : मयूरी पारधी पिता का नाम: अनिल कुमार पारधी गृह संख्या : 71/क उम्र : 25 लिंग : महिला	NGU1573013 फोटो उपलब्ध	# 633 निर्वाचक का नाम : गौरव पारधी पिता का नाम: अनिलकुमार पारधी गृह संख्या : 71/क उम्र : 23 लिंग : पुरुष	NGU2291730 फोटो उपलब्ध
634 निर्वाचक का नाम : बिपत पिता का नाम: गोबरी गृह संख्या : 71/ख उम्र : 54 लिंग : महिला	NGU1316934 फोटो उपलब्ध	635 निर्वाचक का नाम : रामभरोस तुरकर पिता का नाम: तोपलाल तुरकर गृह संख्या : 71/ख उम्र : 34 लिंग : पुरुष	NGU0669820 फोटो उपलब्ध	636 निर्वाचक का नाम : मीनाक्षी तुरकर पिता का नाम: रामभरोस तुरकर गृह संख्या : 71/ख उम्र : 32 लिंग : महिला	NGU1447770 फोटो उपलब्ध
637 निर्वाचक का नाम : शकुंतला बारसागडे पति का नाम: उदेलाल बारसागडे गृह संख्या : 72 उम्र : 64 लिंग : महिला	NGU1318559 फोटो उपलब्ध	638 निर्वाचक का नाम : कृष्णकुमार बारसागडे माता का नाम: शकुन्तला गृह संख्या : 72 उम्र : 41 लिंग : पुरुष	BFK4005518 फोटो उपलब्ध	639 निर्वाचक का नाम : जगदीश बारसागडे पिता का नाम: उदेलाल बारसागडे गृह संख्या : 72 उम्र : 35 लिंग : पुरुष	NGU0616524 फोटो उपलब्ध
640 निर्वाचक का नाम : अनिता बारसागडे पति का नाम: कृष्णकुमार बारसागडे गृह संख्या : 72 उम्र : 33 लिंग : महिला	NGU0944348 फोटो उपलब्ध	641 निर्वाचक का नाम : खोमेश्वरी बारसागडे पति का नाम: जगदीस बारसागडे गृह संख्या : 72 उम्र : 27 लिंग : महिला	NGU1889245 फोटो उपलब्ध	642 निर्वाचक का नाम : उर्मिला पति का नाम: राधेलाल गृह संख्या : 73 उम्र : 54 लिंग : महिला	BFK3944881 फोटो उपलब्ध
643 निर्वाचक का नाम : तिरन पति का नाम: नत्थूलाल गृह संख्या : 74 उम्र : 74 लिंग : महिला	NGU1911437 फोटो उपलब्ध	644 निर्वाचक का नाम : उदासन पिता का नाम: नत्थूलाल गृह संख्या : 74 उम्र : 40 लिंग : महिला	BFK3945672 फोटो उपलब्ध	645 निर्वाचक का नाम : मंतोष ठाकरे पिता का नाम: नत्थूलाल ठाकरे गृह संख्या : 74 उम्र : 37 लिंग : पुरुष	NGU1261015 फोटो उपलब्ध
646 निर्वाचक का नाम : वर्षा ठाकरे पति का नाम: संतोष कुमार ठाकरे गृह संख्या : 74 उम्र : 37 लिंग : महिला	NGU1133438 फोटो उपलब्ध	647 निर्वाचक का नाम : संतोष ठाकरे पिता का नाम: नत्थूलाल ठाकरे गृह संख्या : 74 उम्र : 37 लिंग : पुरुष	NGU0616532 फोटो उपलब्ध	648 निर्वाचक का नाम : देवेश्वरी ठाकरे पति का नाम: मंतोष ठाकरे गृह संख्या : 74 उम्र : 30 लिंग : महिला	NGU1880152 फोटो उपलब्ध
649 निर्वाचक का नाम : केशो पिता का नाम: सूरजलाल गृह संख्या : 75 उम्र : 69 लिंग : पुरुष	NGU1911403 फोटो उपलब्ध	650 निर्वाचक का नाम : मीरा पति का नाम: केशो गृह संख्या : 75 उम्र : 51 लिंग : महिला	BFK4005732 फोटो उपलब्ध	651 निर्वाचक का नाम : हिना ठाकरे पिता का नाम: केशो ठाकरे गृह संख्या : 75 उम्र : 20 लिंग : महिला	NGU2445161 फोटो उपलब्ध
652 निर्वाचक का नाम : मिलकन पटले पति का नाम: बृजलाल पटले गृह संख्या : 76 उम्र : 66 लिंग : महिला	NGU1318690 फोटो उपलब्ध	653 निर्वाचक का नाम : कोमलप्रसाद पिता का नाम: बृजलाल गृह संख्या : 76 उम्र : 47 लिंग : पुरुष	NGU1650704 फोटो उपलब्ध	654 निर्वाचक का नाम : शिवप्रसाद पटले पिता का नाम: बृजलाल पटले गृह संख्या : 76 उम्र : 45 लिंग : पुरुष	BFK4005955 फोटो उपलब्ध
# 655 निर्वाचक का नाम : नरेन्द्र पटले पिता का नाम: बृजलाल पटले गृह संख्या : 76 उम्र : 44 लिंग : पुरुष	BFK3861978 फोटो उपलब्ध	656 निर्वाचक का नाम : ममता पति का नाम: कोमलप्रसाद गृह संख्या : 76 उम्र : 40 लिंग : महिला	NGU0014449 फोटो उपलब्ध	657 निर्वाचक का नाम : सुनिता पटले पति का नाम: नरेन्द्र पटले गृह संख्या : 76 उम्र : 40 लिंग : महिला	NGU0669838 फोटो उपलब्ध
658 निर्वाचक का नाम : सविता पटले पति का नाम: शिवप्रसाद पटले गृह संख्या : 76 उम्र : 34 लिंग : महिला	NGU0944355 फोटो उपलब्ध	659 निर्वाचक का नाम : ईठा पति का नाम: रामाजी गृह संख्या : 77 उम्र : 80 लिंग : महिला	NGU1316975 फोटो उपलब्ध	660 निर्वाचक का नाम : नंदकिशोर चन्ने पिता का नाम: रामाजी चन्ने गृह संख्या : 77 उम्र : 49 लिंग : पुरुष	NGU1318625 फोटो उपलब्ध

661	BFK0370098	निर्वाचक का नाम : महेश पिता का नाम: रामाजी गृह संख्या : 77 उम्र : 47 लिंग : पुरुष	फोटो उपलब्ध	662	BFK3862109	निर्वाचक का नाम : रूपेन्द्र कुमार चन्ने पिता का नाम: रामाजी चन्ने गृह संख्या : 77 उम्र : 45 लिंग : पुरुष	फोटो उपलब्ध	663	BFK3862729	निर्वाचक का नाम : नम्रता चन्ने पिता का नाम: नंदकिशोर चन्ने गृह संख्या : 77 उम्र : 44 लिंग : महिला	फोटो उपलब्ध
664	NGU1880160	निर्वाचक का नाम : मीना चन्ने पिता का नाम: महेश चन्ने गृह संख्या : 77 उम्र : 41 लिंग : महिला	फोटो उपलब्ध	665	NGU1041037	निर्वाचक का नाम : वर्षा चन्ने पिता का नाम: रूपेन्द्र कुमार गृह संख्या : 77 उम्र : 32 लिंग : महिला	फोटो उपलब्ध	666	NGU2473775	निर्वाचक का नाम : अखिलेश चन्ने पिता का नाम: नंदकिशोर चन्ने गृह संख्या : 77 उम्र : 20 लिंग : पुरुष	फोटो उपलब्ध
667	NGU1318765	निर्वाचक का नाम : सरसता पिता का नाम: ऐकाजी गृह संख्या : 78/ग उम्र : 84 लिंग : महिला	फोटो उपलब्ध	668	NGU1318732	निर्वाचक का नाम : तालीकराम पिता का नाम: ऐकाजी गृह संख्या : 78/ग उम्र : 54 लिंग : पुरुष	फोटो उपलब्ध	669	NGU2200129	निर्वाचक का नाम : मुनेश्वरी बघेले पिता का नाम: तालिकराम बघेले गृह संख्या : 78/ग उम्र : 46 लिंग : महिला	फोटो उपलब्ध
670	NGU1217322	निर्वाचक का नाम : राकेश कुमार बघेले पिता का नाम: तालिकराम बघेले गृह संख्या : 78/ग उम्र : 30 लिंग : पुरुष	फोटो उपलब्ध	671	NGU1560416	निर्वाचक का नाम : शिल्पा बघेले पिता का नाम: तालिकराम बघेले गृह संख्या : 78/ग उम्र : 25 लिंग : महिला	फोटो उपलब्ध	672	NGU1317007	निर्वाचक का नाम : चुन्नीलाल बघेले पिता का नाम: भैयालाल बघेले गृह संख्या : 78/क उम्र : 53 लिंग : पुरुष	फोटो उपलब्ध
673	NGU1316983	निर्वाचक का नाम : परमेश्वरी बघेले पिता का नाम: चुन्नीलाल बघेले गृह संख्या : 78/क उम्र : 51 लिंग : महिला	फोटो उपलब्ध	674	NGU0726554	निर्वाचक का नाम : दिपिका पिता का नाम: गीताराम गृह संख्या : 78/क उम्र : 40 लिंग : महिला	फोटो उपलब्ध	675	NGU1261031	निर्वाचक का नाम : नेहा बघेले पिता का नाम: चुन्नीलाल बघेले गृह संख्या : 78/क उम्र : 29 लिंग : महिला	फोटो उपलब्ध
676	NGU2332039	निर्वाचक का नाम : हिमानी बघेले पिता का नाम: चुन्नीलाल बघेले गृह संख्या : 78/क उम्र : 22 लिंग : महिला	फोटो उपलब्ध	677	NGU0014456	निर्वाचक का नाम : गीताराम पिता का नाम: गेन्दलाल गृह संख्या : 78/ख उम्र : 45 लिंग : पुरुष	फोटो उपलब्ध	678	BFK3862927	निर्वाचक का नाम : गोशनलाल बघेले पिता का नाम: गेंदलाल बघेले गृह संख्या : 78/ख उम्र : 45 लिंग : पुरुष	फोटो उपलब्ध
679	BFK4624003	निर्वाचक का नाम : आशा बघेले पिता का नाम: गोशनलाल बघेले गृह संख्या : 78/ख उम्र : 42 लिंग : महिला	फोटो उपलब्ध	680	NGU2363158	निर्वाचक का नाम : पेमेन्द्र बघेले पिता का नाम: गोशनलाल बघेले गृह संख्या : 78/ख उम्र : 21 लिंग : पुरुष	फोटो उपलब्ध	681	NGU2519684	निर्वाचक का नाम : प्रविण बघेले पिता का नाम: गोशनलाल बघेले गृह संख्या : 78/ख उम्र : 19 लिंग : पुरुष	फोटो उपलब्ध
682	NGU1318633	निर्वाचक का नाम : रंजना बघेले पिता का नाम: वामनराव बघेले गृह संख्या : 79 उम्र : 69 लिंग : महिला	फोटो उपलब्ध	683	NGU1317049	निर्वाचक का नाम : मीरा बघेले पिता का नाम: वामनराव बघेले गृह संख्या : 79 उम्र : 49 लिंग : महिला	फोटो उपलब्ध	684	GQR0039701	निर्वाचक का नाम : रीता बघेले पिता का नाम: नंदकिशोर बघेले गृह संख्या : 79 उम्र : 40 लिंग : महिला	फोटो उपलब्ध
685	BFK4005864	निर्वाचक का नाम : नन्दकिशोर बघेले पिता का नाम: वामनराव बघेले गृह संख्या : 79 उम्र : 40 लिंग : पुरुष	फोटो उपलब्ध	686	BFK4068599	निर्वाचक का नाम : आशीष बघेले पिता का नाम: लक्ष्मण गृह संख्या : 80/क उम्र : 36 लिंग : पुरुष	फोटो उपलब्ध	687	NGU0694646	निर्वाचक का नाम : भूमेश्वरी बघेले पिता का नाम: आशीष बघेले गृह संख्या : 80/क उम्र : 35 लिंग : महिला	फोटो उपलब्ध
688	NGU0694653	निर्वाचक का नाम : पवन कुमार बघेले पिता का नाम: लक्ष्मण गृह संख्या : 80/क उम्र : 34 लिंग : पुरुष	फोटो उपलब्ध	689	NGU2278653	निर्वाचक का नाम : त्रिवेणी बघेले पिता का नाम: पवनकुमार गृह संख्या : 80/क उम्र : 28 लिंग : महिला	फोटो उपलब्ध	690	NGU1317072	निर्वाचक का नाम : दशरथ बघेले पिता का नाम: युवराज बघेले गृह संख्या : 80/ख उम्र : 52 लिंग : पुरुष	फोटो उपलब्ध

691	NGU1317056	निर्वाचक का नाम : हेमेश्वरी बघेले पति का नाम: दशरथ बघेले गृह संख्या : 80/ख उम्र : 51 लिंग : महिला	692	BFK4048021	निर्वाचक का नाम : देवेन्द्र बघेले पिता का नाम: युवराज बघेले गृह संख्या : 80/ख उम्र : 49 लिंग : पुरुष	693	BFK3945623	निर्वाचक का नाम : चन्द्रकला बघेले पति का नाम: देवेन्द्रकुमार बघेले गृह संख्या : 80/ख उम्र : 41 लिंग : महिला
694	NGU2182780	निर्वाचक का नाम : सचिन बघेले पिता का नाम: देवेन्द्र बघेले गृह संख्या : 80/ख उम्र : 24 लिंग : पुरुष	695	NGU2379733	निर्वाचक का नाम : रितिक बघेले पिता का नाम: देवेन्द्र बघेले गृह संख्या : 80/ख उम्र : 20 लिंग : पुरुष	696	BFK4005906	निर्वाचक का नाम : रमेश कुमार पटले पिता का नाम: मदनलाल पटले गृह संख्या : 81 क उम्र : 39 लिंग : पुरुष
# 697	BFK3862174	निर्वाचक का नाम : मदनलाल पटले पिता का नाम: सूकलाल गृह संख्या : 81/क उम्र : 66 लिंग : पुरुष	# 698	NGU1317015	निर्वाचक का नाम : जैतुरा पटले पति का नाम: मदनलाल पटले गृह संख्या : 81/क उम्र : 64 लिंग : महिला	699	BFK4623401	निर्वाचक का नाम : इंद्रकुमार पटले पिता का नाम: मदनलाल पटले गृह संख्या : 81/क उम्र : 40 लिंग : पुरुष
700	NGU1449461	निर्वाचक का नाम : रानू पटले पति का नाम: रमेश पटले गृह संख्या : 81/क उम्र : 31 लिंग : महिला	701	NGU1217330	निर्वाचक का नाम : सविता पटले पति का नाम: इन्द्रकुमार पटले गृह संख्या : 81/क उम्र : 30 लिंग : महिला	702	NGU1318740	निर्वाचक का नाम : हरलाल पिता का नाम: सुकलाल गृह संख्या : 81/ख उम्र : 59 लिंग : पुरुष
703	NGU1649946	निर्वाचक का नाम : शिशुला पति का नाम: हरलाल गृह संख्या : 81/ख उम्र : 55 लिंग : महिला	704	NGU1261056	निर्वाचक का नाम : लोकेश पटले पिता का नाम: हरलाल पटले गृह संख्या : 81/ख उम्र : 29 लिंग : पुरुष	705	NGU2184091	निर्वाचक का नाम : मनीषा पटले पिता का नाम: हरलाल पटले गृह संख्या : 81/ख उम्र : 23 लिंग : महिला
706	NGU1649912	निर्वाचक का नाम : कांता पति का नाम: पैकु गृह संख्या : 82/ग उम्र : 64 लिंग : महिला	707	BFK4005468	निर्वाचक का नाम : नीला पति का नाम: पैकूजी गृह संख्या : 82/ग उम्र : 46 लिंग : महिला	708	NGU2328490	निर्वाचक का नाम : रोहित कटरे पिता का नाम: पैकु कटरे गृह संख्या : 82/ग उम्र : 21 लिंग : पुरुष
709	NGU0944819	निर्वाचक का नाम : रूमेश्वरी कटरे पति का नाम: सालिकराम कटरे गृह संख्या : 82घ उम्र : 36 लिंग : महिला	710	NGU1318724	निर्वाचक का नाम : शांता पति का नाम: नरबद गृह संख्या : 82/घ उम्र : 69 लिंग : महिला	711	BFK4623344	निर्वाचक का नाम : सालिकराम कटरे पिता का नाम: नरबद गृह संख्या : 82/घ उम्र : 40 लिंग : पुरुष
# 712	BFK3944873	निर्वाचक का नाम : रमेश पटले पिता का नाम: बिरजलाल गृह संख्या : 82/क उम्र : 43 लिंग : पुरुष	713	NGU1421460	निर्वाचक का नाम : रेखा पटले पति का नाम: रमेश पटले गृह संख्या : 82 क उम्र : 41 लिंग : महिला	714	NGU2356426	निर्वाचक का नाम : पूजा पटले पिता का नाम: रमेश पटले गृह संख्या : 82/क उम्र : 22 लिंग : महिला
715	NGU0944256	निर्वाचक का नाम : हेमलता पटले पति का नाम: ताराचंद पटले गृह संख्या : 82/ख उम्र : 37 लिंग : महिला	716	NGU1318781	निर्वाचक का नाम : उदेलाल पिता का नाम: फोगल गृह संख्या : 82/ख उम्र : 69 लिंग : पुरुष	717	NGU1318823	निर्वाचक का नाम : केशर पति का नाम: उदेलाल गृह संख्या : 82/ख उम्र : 67 लिंग : महिला
718	NGU1649961	निर्वाचक का नाम : दिलीप पिता का नाम: उदेलाल गृह संख्या : 82/ख उम्र : 47 लिंग : पुरुष	719	BFK3945029	निर्वाचक का नाम : ताराचंद पटले पिता का नाम: उदेलाल गृह संख्या : 82/ख उम्र : 44 लिंग : पुरुष	720	BFK4005948	निर्वाचक का नाम : दिव्या पति का नाम: दिलीप गृह संख्या : 82/ख उम्र : 41 लिंग : महिला

721	NGU1317023	निर्वाचक का नाम : राजकुमार बिसेन पिता का नाम: भैयालाल बिसेन गृह संख्या : 83 उम्र : 61 लिंग : पुरुष	722	NGU1318831	निर्वाचक का नाम : नीला बिसेन पति का नाम: राजकुमार बिसेन गृह संख्या : 83 उम्र : 58 लिंग : महिला	723	NGU0726562	निर्वाचक का नाम : पीतम्बर बिसेन पिता का नाम: राजकुमार बिसेन गृह संख्या : 83 उम्र : 33 लिंग : पुरुष
724	NGU0989541	निर्वाचक का नाम : दिगम्बर बिसेन पिता का नाम: राजकुमार बिसेन गृह संख्या : 83 उम्र : 31 लिंग : पुरुष	725	NGU2292126	निर्वाचक का नाम : माया बिसेन पति का नाम: पितांबर बिसेन गृह संख्या : 83 उम्र : 28 लिंग : महिला	726	NGU2428498	निर्वाचक का नाम : सरिता बिसेन पति का नाम: दिगांबर बिसेन गृह संख्या : 83 उम्र : 24 लिंग : महिला
727	BFK4005393	निर्वाचक का नाम : दिशा पति का नाम: देवेन्द्र कुमार गृह संख्या : 84/ग उम्र : 46 लिंग : महिला	728	NGU2295707	निर्वाचक का नाम : निखिल बिसेन पिता का नाम: देवेन्द्र बिसेन गृह संख्या : 84/ग उम्र : 22 लिंग : पुरुष	729	NGU1880137	निर्वाचक का नाम : मंगला बिसेन पति का नाम: सुरेश कुमार बिसेन गृह संख्या : 84 क उम्र : 33 लिंग : महिला
730	NGU1318682	निर्वाचक का नाम : मदनलाल बिसेन पिता का नाम: जियालाल बिसेन गृह संख्या : 84/क उम्र : 57 लिंग : पुरुष	731	NGU1317031	निर्वाचक का नाम : श्यामकला पति का नाम: मदनलाल गृह संख्या : 84/क उम्र : 54 लिंग : महिला	732	NGU0944264	निर्वाचक का नाम : सुरेशकुमार बिसेन पिता का नाम: मदन लाल बिसेन गृह संख्या : 84/क उम्र : 33 लिंग : पुरुष
733	BFK3862455	निर्वाचक का नाम : बिपीनलाल पिता का नाम: जियालाल गृह संख्या : 84/ख उम्र : 49 लिंग : पुरुष	734	BFK3945060	निर्वाचक का नाम : रामकला बिसेन पति का नाम: बिपीनलाल बिसेन गृह संख्या : 84/ख उम्र : 47 लिंग : महिला	735	NGU1336619	निर्वाचक का नाम : पूनम बिसेन पिता का नाम: बिपीनलाल बिसेन गृह संख्या : 84/ख उम्र : 29 लिंग : महिला
736	NGU1560390	निर्वाचक का नाम : विनेश बिसेन पिता का नाम: विपिनलाल बिसेन गृह संख्या : 84/ख उम्र : 25 लिंग : पुरुष	737	NGU1880129	निर्वाचक का नाम : अश्विनी ठाकरे पति का नाम: दीपक कुमार ठाकरे गृह संख्या : 85 ग उम्र : 31 लिंग : महिला	738	NGU1317098	निर्वाचक का नाम : शोभेलाल ठाकरे पिता का नाम: किसनलाल ठाकरे गृह संख्या : 85/ग उम्र : 62 लिंग : पुरुष
739	NGU1317080	निर्वाचक का नाम : उमेश्वरी ठाकरे पति का नाम: शोभेलाल ठाकरे गृह संख्या : 85/ग उम्र : 56 लिंग : महिला	740	NGU0694588	निर्वाचक का नाम : दीपक कुमार ठाकरे पिता का नाम: शोभेलाल ठाकरे गृह संख्या : 85/ग उम्र : 37 लिंग : पुरुष	741	NGU1681964	निर्वाचक का नाम : तीजन बिसेन पति का नाम: नत्थुलाल बिसेन गृह संख्या : 85/क उम्र : 61 लिंग : महिला
742	NGU0014464	निर्वाचक का नाम : कृष्णकुमार बिसेन पिता का नाम: नत्थुलाल बिसेन गृह संख्या : 85/क उम्र : 44 लिंग : पुरुष	743	NGU0944363	निर्वाचक का नाम : महिमा बिसेन पति का नाम: कृष्ण कुमार बिसेन गृह संख्या : 85/क उम्र : 37 लिंग : महिला	744	NGU0944280	निर्वाचक का नाम : संतोष कुमार पिता का नाम: नत्थुलाल गृह संख्या : 85/क उम्र : 35 लिंग : पुरुष
745	NGU2220218	निर्वाचक का नाम : रीना बिसेन पति का नाम: संतोष बिसेन गृह संख्या : 85/क उम्र : 29 लिंग : महिला	746	BFK4005443	निर्वाचक का नाम : टामेश्वर बिसेन पिता का नाम: पुरनलाल बिसेन गृह संख्या : 85/ख उम्र : 49 लिंग : पुरुष	747	NGU1174390	निर्वाचक का नाम : राहुल बिसेन पिता का नाम: टामेश्वर बिसेन गृह संख्या : 85/ख उम्र : 29 लिंग : पुरुष
748	NGU1879303	निर्वाचक का नाम : अतुल बिसेन पिता का नाम: टामेश्वर बिसेन गृह संख्या : 85 ख उम्र : 26 लिंग : पुरुष	749	NGU1318716	निर्वाचक का नाम : कांता बिसेन पति का नाम: पुरनलाल बिसेन गृह संख्या : 85/ख उम्र : 69 लिंग : महिला	750	BFK3862554	निर्वाचक का नाम : रेखा बिसेन पति का नाम: टामेश्वर बिसेन गृह संख्या : 85/ख उम्र : 44 लिंग : महिला

751 निर्वाचक का नाम : ज्योति बिसेन पति का नाम: राहुल बिसेन गृह संख्या : 85/ख उम्र : 26 लिंग : महिला	NGU2509453 फोटो उपलब्ध	752 निर्वाचक का नाम : तिजन पति का नाम: शिवलाल गृह संख्या : 86 उम्र : 74 लिंग : महिला	NGU1681949 फोटो उपलब्ध	# 753 निर्वाचक का नाम : रुपेंद्रकुमार बघेले पिता का नाम: शिवलाल गृह संख्या : 86 उम्र : 51 लिंग : पुरुष	BFK0370577 फोटो उपलब्ध
# 754 निर्वाचक का नाम : संगीता बघेले पति का नाम: रुपेंद्रकुमार बघेले गृह संख्या : 86 उम्र : 49 लिंग : महिला	BFK3862703 फोटो उपलब्ध	755 निर्वाचक का नाम : तुषार बघेले पिता का नाम: रूपेंद्र बघेले गृह संख्या : 86 उम्र : 24 लिंग : पुरुष	NGU2040210 फोटो उपलब्ध	756 निर्वाचक का नाम : प्रांशु बघेले पिता का नाम: रुपेंद्र कुमार बघेले गृह संख्या : 86 उम्र : 22 लिंग : महिला	NGU2337756 फोटो उपलब्ध
757 निर्वाचक का नाम : भागरता ठाकरे पति का नाम: इनकलाल ठाकरे गृह संख्या : 87 उम्र : 65 लिंग : महिला	NGU1911379 फोटो उपलब्ध	758 निर्वाचक का नाम : चुन्नीलाल ठाकरे पिता का नाम: चैतराम ठाकरे गृह संख्या : 87 उम्र : 53 लिंग : पुरुष	NGU1317130 फोटो उपलब्ध	759 निर्वाचक का नाम : पुष्पा ठाकरे पति का नाम: चुन्नीलाल ठाकरे गृह संख्या : 87 उम्र : 51 लिंग : महिला	NGU1318807 फोटो उपलब्ध
760 निर्वाचक का नाम : मुन्नीलाल पिता का नाम: चैतराम गृह संख्या : 87 उम्र : 47 लिंग : पुरुष	NGU1681915 फोटो उपलब्ध	761 निर्वाचक का नाम : देवलाल ठाकरे पिता का नाम: चैतराम ठाकरे गृह संख्या : 87 उम्र : 47 लिंग : पुरुष	NGU1318864 फोटो उपलब्ध	762 निर्वाचक का नाम : अल्का पति का नाम: मुन्नीलाल गृह संख्या : 87 उम्र : 46 लिंग : महिला	NGU0740332 फोटो उपलब्ध
763 निर्वाचक का नाम : महेंद्र ठाकरे पिता का नाम: इनकलाल ठाकरे गृह संख्या : 87 उम्र : 45 लिंग : पुरुष	NGU2201754 फोटो उपलब्ध	764 निर्वाचक का नाम : हरिप्रसाद ठाकरे पिता का नाम: मदनलाल ठाकरे गृह संख्या : 87 उम्र : 45 लिंग : पुरुष	BFK3945615 फोटो उपलब्ध	765 निर्वाचक का नाम : डिलेश्वरी ठाकरे पति का नाम: देवलाल ठाकरे गृह संख्या : 87 उम्र : 39 लिंग : महिला	NGU0989640 फोटो उपलब्ध
766 निर्वाचक का नाम : विनोदकुमार ठाकरे पिता का नाम: मदनलाल ठाकरे गृह संख्या : 87 उम्र : 38 लिंग : पुरुष	BFK4048112 फोटो उपलब्ध	767 निर्वाचक का नाम : सुनीता ठाकरे पति का नाम: महेंद्र ठाकरे गृह संख्या : 87 उम्र : 36 लिंग : महिला	NGU2201770 फोटो उपलब्ध	768 निर्वाचक का नाम : पुष्पलता ठाकरे पति का नाम: हरिप्रसाद ठाकरे गृह संख्या : 87 उम्र : 35 लिंग : महिला	NGU0989533 फोटो उपलब्ध
769 निर्वाचक का नाम : अनुराधा ठाकरे पति का नाम: विनोद कुमार ठाकरे गृह संख्या : 87 उम्र : 27 लिंग : महिला	NGU2184026 फोटो उपलब्ध	770 निर्वाचक का नाम : अतुल ठाकरे पिता का नाम: चुन्नीलाल ठाकरे गृह संख्या : 87 उम्र : 26 लिंग : पुरुष	NGU1447754 फोटो उपलब्ध	771 निर्वाचक का नाम : परमिला पति का नाम: परमेश्वर गृह संख्या : 88/क उम्र : 49 लिंग : महिला	NGU0694596 फोटो उपलब्ध
772 निर्वाचक का नाम : परमेश्वर पिता का नाम: भागवत गृह संख्या : 88/क उम्र : 47 लिंग : पुरुष	NGU1681899 फोटो उपलब्ध	773 निर्वाचक का नाम : शंकरलाल पिता का नाम: भागवत गृह संख्या : 88/ख उम्र : 57 लिंग : पुरुष	NGU1318906 फोटो उपलब्ध	774 निर्वाचक का नाम : तुरसन पति का नाम: शंकरलाल गृह संख्या : 88/ख उम्र : 56 लिंग : महिला	NGU1318856 फोटो उपलब्ध
775 निर्वाचक का नाम : राजेंद्र कुमार ठाकरे पिता का नाम: शंकरलाल ठाकरे गृह संख्या : 88/ख उम्र : 36 लिंग : पुरुष	NGU0989558 फोटो उपलब्ध	776 निर्वाचक का नाम : सरिता ठाकरे पति का नाम: राजेंद्र ठाकरे गृह संख्या : 88/ख उम्र : 35 लिंग : महिला	NGU0989657 फोटो उपलब्ध	777 निर्वाचक का नाम : धनेन्द्र ठाकरे पिता का नाम: रमेश गृह संख्या : 88/ख उम्र : 34 लिंग : पुरुष	NGU1041052 फोटो उपलब्ध
778 निर्वाचक का नाम : आशा ठाकरे पति का नाम: धनेन्द्र ठाकरे गृह संख्या : 88/ख उम्र : 34 लिंग : महिला	NGU2184018 फोटो उपलब्ध	779 निर्वाचक का नाम : राहुल ठाकरे पिता का नाम: रमेश ठाकरे गृह संख्या : 88/ख उम्र : 29 लिंग : पुरुष	NGU1336635 फोटो उपलब्ध	780 निर्वाचक का नाम : निकिता ठाकरे पिता का नाम: रमेश ठाकरे गृह संख्या : 88/ख उम्र : 23 लिंग : महिला	NGU2201044 फोटो उपलब्ध



781	NGU1681881	निर्वाचक का नाम : रामदयाल ठाकरे पिता का नाम: हरलाल ठाकरे गृह संख्या : 89 उम्र : 55 लिंग : पुरुष	782	NGU1729474	निर्वाचक का नाम : दीनदयाल ठाकरे पिता का नाम: हरलाल ठाकरे गृह संख्या : 89 उम्र : 52 लिंग : पुरुष	783	NGU1739341	निर्वाचक का नाम : गुणवंता ठाकरे पिता का नाम: रामदयाल ठाकरे गृह संख्या : 89 उम्र : 51 लिंग : महिला
784	NGU1683143	निर्वाचक का नाम : दुर्गा ठाकरे पति का नाम: दीनदयाल ठाकरे गृह संख्या : 89 उम्र : 49 लिंग : महिला	785	NGU0616540	निर्वाचक का नाम : रिसेन्द्र कुमार ठाकरे पिता का नाम: रामदयाल ठाकरे गृह संख्या : 89 उम्र : 35 लिंग : पुरुष	786	BFK4068615	निर्वाचक का नाम : मोहरलाल पिता का नाम: रेखलाल गृह संख्या : 90/क उम्र : 37 लिंग : पुरुष
787	NGU0944306	निर्वाचक का नाम : सीता पति का नाम: मोहर लाल गृह संख्या : 90/क उम्र : 36 लिंग : महिला	788	NGU2201051	निर्वाचक का नाम : आकांक्षा ठाकरे पति का नाम: बालकृष्ण ठाकरे गृह संख्या : 90/क उम्र : 27 लिंग : महिला	789	NGU0944835	निर्वाचक का नाम : बालकृष्ण ठाकरे पिता का नाम: रेखलाल गृह संख्या : 90/क उम्र : 31 लिंग : पुरुष
790	NGU1739416	निर्वाचक का नाम : सामरता ठाकरे पति का नाम: शत्रुघन ठाकरे गृह संख्या : 90/ख उम्र : 53 लिंग : महिला	791	NGU1650670	निर्वाचक का नाम : शत्रुघन ठाकरे पिता का नाम: टीकाराम ठाकरे गृह संख्या : 90/ख उम्र : 51 लिंग : पुरुष	792	NGU1113539	निर्वाचक का नाम : कमलेश ठाकरे पिता का नाम: शत्रुघन ठाकरे गृह संख्या : 90/ख उम्र : 30 लिंग : पुरुष
793	NGU1217348	निर्वाचक का नाम : मिथलेश ठाकरे पिता का नाम: शत्रुघन ठाकरे गृह संख्या : 90/ख उम्र : 29 लिंग : पुरुष	794	NGU1336643	निर्वाचक का नाम : संदीप ठाकरे पिता का नाम: शत्रुघन ठाकरे गृह संख्या : 90/ख उम्र : 27 लिंग : पुरुष	795	NGU2292951	निर्वाचक का नाम : हिना ठाकरे पति का नाम: कमलेश ठाकरे गृह संख्या : 90/ख उम्र : 26 लिंग : महिला
796	NGU1561158	निर्वाचक का नाम : प्रदीप ठाकरे पिता का नाम: शत्रुघन ठाकरे गृह संख्या : 90/ख उम्र : 25 लिंग : पुरुष	797	NGU2328326	निर्वाचक का नाम : प्राची ठाकरे पिता का नाम: शत्रुघन ठाकरे गृह संख्या : 90/ख उम्र : 21 लिंग : महिला	798	NGU1318757	निर्वाचक का नाम : बुधराम पिता का नाम: जीवन गृह संख्या : 91/ड उम्र : 47 लिंग : पुरुष
799	BFK3944691	निर्वाचक का नाम : ईमला पति का नाम: बुधराम गृह संख्या : 91/ड उम्र : 44 लिंग : महिला	800	BFK3945003	निर्वाचक का नाम : सुधराम पिता का नाम: जीवन गृह संख्या : 91/ड उम्र : 40 लिंग : पुरुष	801	NGU1133461	निर्वाचक का नाम : दुर्गेश्वरी ठाकरे पति का नाम: सुधराम ठाकरे गृह संख्या : 91/ड उम्र : 36 लिंग : महिला
802	NGU2356327	निर्वाचक का नाम : रोहित ठाकरे पिता का नाम: बुधराम ठाकरे गृह संख्या : 91/ड. उम्र : 22 लिंग : पुरुष	803	NGU2332252	निर्वाचक का नाम : लक्ष्मी ठाकरे पिता का नाम: बुधराम ठाकरे गृह संख्या : 91/ड. उम्र : 21 लिंग : महिला	804	NGU2522258	निर्वाचक का नाम : आलोक ठाकरे पिता का नाम: बुधराम ठाकरे गृह संख्या : 91/ड उम्र : 19 लिंग : पुरुष
805	NGU1681865	निर्वाचक का नाम : चन्द्रकिशोर पिता का नाम: तुकाराम गृह संख्या : 91/घ उम्र : 48 लिंग : पुरुष	806	BFK4623419	निर्वाचक का नाम : चन्द्रकला पति का नाम: चन्द्रकिशोर गृह संख्या : 91/घ उम्र : 46 लिंग : महिला	807	NGU1739390	निर्वाचक का नाम : भुरेलाल ठाकरे पिता का नाम: मोहन ठाकरे गृह संख्या : 91/क उम्र : 62 लिंग : पुरुष
808	NGU1739473	निर्वाचक का नाम : शकुंतला ठाकरे पति का नाम: भुरेलाल ठाकरे गृह संख्या : 91/क उम्र : 59 लिंग : महिला	809	NGU0694604	निर्वाचक का नाम : रामप्रसाद ठाकरे पिता का नाम: भुरेलाल ठाकरे गृह संख्या : 91/क उम्र : 44 लिंग : पुरुष	810	NGU0726877	निर्वाचक का नाम : सुमन ठाकरे पति का नाम: किसनलाल ठाकरे गृह संख्या : 91/क उम्र : 41 लिंग : महिला

811	NGU0616557	निर्वाचक का नाम : शिवप्रसाद ठाकरे पिता का नाम: भुरेलाल ठाकरे गृह संख्या : 91/क उम्र : 39 लिंग : पुरुष	812	NGU0726570	निर्वाचक का नाम : नीलेश्वरी ठाकरे पति का नाम: शिवप्रसाद ठाकरे गृह संख्या : 91/क उम्र : 39 लिंग : महिला	813	NGU0694612	निर्वाचक का नाम : राजकुमार ठाकरे पिता का नाम: भुरेलाल ठाकरे गृह संख्या : 91/क उम्र : 37 लिंग : पुरुष
814	NGU1133453	निर्वाचक का नाम : नेहा ठाकरे पति का नाम: राजकुमार ठाकरे गृह संख्या : 91/क उम्र : 32 लिंग : महिला	815	NGU1174408	निर्वाचक का नाम : अश्विनी पटले पति का नाम: डुमेन्द्र पटले गृह संख्या : 92/ख उम्र : 35 लिंग : महिला	816	NGU1318914	निर्वाचक का नाम : राधेलाल पिता का नाम: मनीराम गृह संख्या : 92/ग उम्र : 59 लिंग : पुरुष
817	NGU1317114	निर्वाचक का नाम : बसन्ता पति का नाम: राधेलाल गृह संख्या : 92/ग उम्र : 57 लिंग : महिला	818	NGU2445062	निर्वाचक का नाम : खुर्मेन्द्र पटले पिता का नाम: राधेलाल पटले गृह संख्या : 92/ग उम्र : 23 लिंग : पुरुष	819	NGU1318799	निर्वाचक का नाम : देवीलाल पिता का नाम: मनीराम गृह संख्या : 92/क उम्र : 61 लिंग : पुरुष
820	NGU1318773	निर्वाचक का नाम : जसनबाई पति का नाम: देवीलाल गृह संख्या : 92/क उम्र : 59 लिंग : महिला	821	NGU1133479	निर्वाचक का नाम : लक्ष्मीचंद पटले पिता का नाम: देवीलाल पटले गृह संख्या : 92/क उम्र : 31 लिंग : पुरुष	822	NGU2341139	निर्वाचक का नाम : प्रेमलता पटले पति का नाम: लक्ष्मीचंद पटले गृह संख्या : 92/क उम्र : 26 लिंग : महिला
823	NGU1664218	निर्वाचक का नाम : सरसता पटले पति का नाम: भाऊलाल पटले गृह संख्या : 92/ख उम्र : 74 लिंग : महिला	824	BFK4068623	निर्वाचक का नाम : डुमेन्द्र पटले पिता का नाम: भाऊलाल पटले गृह संख्या : 92/ख उम्र : 38 लिंग : पुरुष	825	NGU1318955	निर्वाचक का नाम : खेमलाल पटले पिता का नाम: गोधन पटले गृह संख्या : 93 उम्र : 62 लिंग : पुरुष
826	BFK3944709	निर्वाचक का नाम : कामन पटले पति का नाम: खेमलाल पटले गृह संख्या : 93 उम्र : 52 लिंग : महिला	827	NGU2200244	निर्वाचक का नाम : अंकित पटले पिता का नाम: खेमलाल पटले गृह संख्या : 93 उम्र : 24 लिंग : पुरुष	828	NGU1318922	निर्वाचक का नाम : जीरन पटले पति का नाम: खेमलाल पटले गृह संख्या : 94 उम्र : 59 लिंग : महिला
829	NGU1318989	निर्वाचक का नाम : जीवन पिता का नाम: गोधन गृह संख्या : 95 उम्र : 66 लिंग : पुरुष	830	NGU1318948	निर्वाचक का नाम : छमन पति का नाम: जीवन गृह संख्या : 95 उम्र : 64 लिंग : महिला	831	NGU0616565	निर्वाचक का नाम : कैलाश पटले पिता का नाम: जीवनलाल पटले गृह संख्या : 95 उम्र : 37 लिंग : पुरुष
# 832	NGU1303247	निर्वाचक का नाम : मंगला पटले पति का नाम: कैलाश पटले गृह संख्या : 95 उम्र : 34 लिंग : पुरुष	833	NGU0944371	निर्वाचक का नाम : नैलाश पटले पिता का नाम: जीवन लाल पटले गृह संख्या : 95 उम्र : 34 लिंग : पुरुष	834	NGU2244242	निर्वाचक का नाम : प्रीति पटले पति का नाम: नैलाश पटले गृह संख्या : 95 उम्र : 25 लिंग : महिला
835	NGU1318930	निर्वाचक का नाम : मान्तन पटले पति का नाम: तिलकचंद पटले गृह संख्या : 96/ग उम्र : 65 लिंग : महिला	836	BFK3944725	निर्वाचक का नाम : रेवतन पति का नाम: तिलकचंद गृह संख्या : 96/ग उम्र : 46 लिंग : महिला	837	NGU1561125	निर्वाचक का नाम : अतुल पटले पिता का नाम: तिलकचंद पटले गृह संख्या : 96/ग उम्र : 25 लिंग : पुरुष
838	NGU1319003	निर्वाचक का नाम : सुरेशकुमार पटले पिता का नाम: केशवराव पटले गृह संख्या : 96/ख उम्र : 62 लिंग : पुरुष	839	NGU1739382	निर्वाचक का नाम : रुखमन पटले पति का नाम: सुरेशकुमार पटले गृह संख्या : 96/ख उम्र : 59 लिंग : महिला	840	NGU0944843	निर्वाचक का नाम : नरेन्द्र पटले पिता का नाम: सुरेश पटले गृह संख्या : 96/ख उम्र : 38 लिंग : पुरुष

841	NGU0669846	निर्वाचक का नाम : ललित पटले पिता का नाम: सुरेशकुमार पटले गृह संख्या : 96/ख उम्र : 34 लिंग : पुरुष	फोटो उपलब्ध	842	NGU1447739	निर्वाचक का नाम : अंजु पटले पति का नाम: नरेंद्र गृह संख्या : 96/ख उम्र : 33 लिंग : महिला	फोटो उपलब्ध	843	NGU2385557	निर्वाचक का नाम : आरती पटले पति का नाम: ललितकुमार पटले गृह संख्या : 96/ख उम्र : 25 लिंग : महिला	फोटो उपलब्ध
844	NGU1318880	निर्वाचक का नाम : किसनलाल पटले पिता का नाम: तुकाराम पटले गृह संख्या : 98/क उम्र : 61 लिंग : पुरुष	फोटो उपलब्ध	845	NGU1317122	निर्वाचक का नाम : हिरन बाई पटले पति का नाम: किसनलाल पटले गृह संख्या : 98/क उम्र : 59 लिंग : महिला	फोटो उपलब्ध	846	NGU0726869	निर्वाचक का नाम : शैलेन्द्र पटले पिता का नाम: किसनलाल पटले गृह संख्या : 98/क उम्र : 38 लिंग : पुरुष	फोटो उपलब्ध
847	NGU1261007	निर्वाचक का नाम : ममता पटले पति का नाम: शैलेन्द्र पटले गृह संख्या : 98/क उम्र : 34 लिंग : महिला	फोटो उपलब्ध	848	NGU0726885	निर्वाचक का नाम : देवेन्द्र पटले पिता का नाम: किसनलाल पटले गृह संख्या : 98/क उम्र : 33 लिंग : पुरुष	फोटो उपलब्ध	849	NGU2244218	निर्वाचक का नाम : वीणा पटले पति का नाम: देवेन्द्र पटले गृह संख्या : 98/क उम्र : 27 लिंग : महिला	फोटो उपलब्ध
E 850	NGU1911338	निर्वाचक का नाम : प्रल्हाद पिता का नाम: तुकाराम गृह संख्या : 98/ख उम्र : 72 लिंग : पुरुष	फोटो उपलब्ध	851	NGU0726612	निर्वाचक का नाम : सरिता पटले पति का नाम: संतोष पटले गृह संख्या : 98/ख उम्र : 41 लिंग : महिला	फोटो उपलब्ध	852	BFK0371153	निर्वाचक का नाम : नानाजी पिता का नाम: चम्हारू गृह संख्या : 99/क उम्र : 49 लिंग : पुरुष	फोटो उपलब्ध
853	NGU0014480	निर्वाचक का नाम : ममता पति का नाम: नानाजी गृह संख्या : 99/क उम्र : 41 लिंग : महिला	फोटो उपलब्ध	854	NGU2384881	निर्वाचक का नाम : शुभांगी बिसेन पिता का नाम: नानु बिसेन गृह संख्या : 99/क उम्र : 24 लिंग : महिला	फोटो उपलब्ध	855	NGU0014498	निर्वाचक का नाम : सुन्दरलाल पिता का नाम: बिच्छू गृह संख्या : 100/ग उम्र : 47 लिंग : पुरुष	फोटो उपलब्ध
856	NGU0014506	निर्वाचक का नाम : रेखा पति का नाम: सुंदर लाल गृह संख्या : 100/ग उम्र : 42 लिंग : महिला	फोटो उपलब्ध	857	NGU1911312	निर्वाचक का नाम : आनंद बिसेन पिता का नाम: बिच्छू गृह संख्या : 100/क उम्र : 59 लिंग : पुरुष	फोटो उपलब्ध	858	NGU1911296	निर्वाचक का नाम : रमन बिसेन पति का नाम: आनन्दलाल गृह संख्या : 100/क उम्र : 58 लिंग : महिला	फोटो उपलब्ध
859	NGU0944884	निर्वाचक का नाम : नंदकिशोर बिसेन पिता का नाम: आनंदलाल बिसेन गृह संख्या : 100/क उम्र : 37 लिंग : पुरुष	फोटो उपलब्ध	860	NGU1261072	निर्वाचक का नाम : शशिकला बिसेन पति का नाम: नन्दकिशोर बिसेन गृह संख्या : 100/क उम्र : 35 लिंग : महिला	फोटो उपलब्ध	861	NGU0943985	निर्वाचक का नाम : रूपकिशोर बिसेन पिता का नाम: कन्हैयालाल बिसेन गृह संख्या : 100/ख उम्र : 31 लिंग : पुरुष	फोटो उपलब्ध
862	NGU2509982	निर्वाचक का नाम : पूर्णिमा बिसेन पति का नाम: रूपकिशोर बिसेन गृह संख्या : 100/क उम्र : 23 लिंग : महिला	फोटो उपलब्ध	863	NGU1318997	निर्वाचक का नाम : कन्हैयालाल बिसेन पिता का नाम: बिच्छू बिसेन गृह संख्या : 100/ख उम्र : 54 लिंग : पुरुष	फोटो उपलब्ध	864	NGU1319011	निर्वाचक का नाम : दमन बाई बिसेन पति का नाम: कन्हैयालाल बिसेन गृह संख्या : 100/ख उम्र : 51 लिंग : महिला	फोटो उपलब्ध
865	NGU1260926	निर्वाचक का नाम : दीपक बिसेन पिता का नाम: कन्हैयालाल बिसेन गृह संख्या : 100/ख उम्र : 28 लिंग : पुरुष	फोटो उपलब्ध	866	NGU1318898	निर्वाचक का नाम : रता पति का नाम: उरकूड गृह संख्या : 101 उम्र : 79 लिंग : महिला	फोटो उपलब्ध	867	BFK3862901	निर्वाचक का नाम : अंजना पति का नाम: कोठू गृह संख्या : 101 उम्र : 46 लिंग : महिला	फोटो उपलब्ध
868	BFK3862869	निर्वाचक का नाम : कोठू पिता का नाम: उरकुड गृह संख्या : 101 उम्र : 45 लिंग : पुरुष	फोटो उपलब्ध	869	BFK4624565	निर्वाचक का नाम : रामप्रसाद बिसेन पिता का नाम: उरकुड बिसेन गृह संख्या : 101 उम्र : 42 लिंग : पुरुष	फोटो उपलब्ध	870	BFK4048054	निर्वाचक का नाम : शिवप्रसाद पिता का नाम: उरकुड गृह संख्या : 101 उम्र : 40 लिंग : पुरुष	फोटो उपलब्ध

871	NGU1133487	निर्वाचक का नाम : संगीता बिसेन पति का नाम: शिवप्रसाद बिसेन गृह संख्या : 101 उम्र : 40 लिंग : महिला	फोटो उपलब्ध	872	BFK4068631	निर्वाचक का नाम : योगेश्वरी बिसेन पति का नाम: रामप्रसाद बिसेन गृह संख्या : 101 उम्र : 39 लिंग : महिला	फोटो उपलब्ध	873	NGU1447721	निर्वाचक का नाम : गौरीशंकर बिसेन पिता का नाम: कोठूलाल बिसेन गृह संख्या : 101 उम्र : 26 लिंग : पुरुष	फोटो उपलब्ध
874	NGU2327914	निर्वाचक का नाम : सलोनी बिसेन पिता का नाम: कोठूलाल बिसेन गृह संख्या : 101 उम्र : 21 लिंग : महिला	फोटो उपलब्ध	875	NGU2341055	निर्वाचक का नाम : शिल्पा बिसेन पिता का नाम: कोठूलाल बिसेन गृह संख्या : 101 उम्र : 21 लिंग : महिला	फोटो उपलब्ध	876	NGU1649870	निर्वाचक का नाम : कामन पति का नाम: खेमलाल गृह संख्या : 102 उम्र : 65 लिंग : महिला	फोटो उपलब्ध
877	BFK4006136	निर्वाचक का नाम : देवकन पति का नाम: शिवलाल गृह संख्या : 102 उम्र : 41 लिंग : महिला	फोटो उपलब्ध	878	NGU0726620	निर्वाचक का नाम : ईशुलाल बिसेन पिता का नाम: खेमलाल बिसेन गृह संख्या : 102 उम्र : 41 लिंग : पुरुष	फोटो उपलब्ध	879	NGU0726638	निर्वाचक का नाम : डिलेश्वरी बिसेन पति का नाम: ईशुलाल बिसेन गृह संख्या : 102 उम्र : 36 लिंग : महिला	फोटो उपलब्ध
880	NGU2328540	निर्वाचक का नाम : निधी बिसेन पिता का नाम: शिवलाल बिसेन गृह संख्या : 102 उम्र : 21 लिंग : महिला	फोटो उपलब्ध	E 881	NGU1318963	निर्वाचक का नाम : अमन बिसेन पति का नाम: आशाराम बिसेन गृह संख्या : 103 उम्र : 72 लिंग : महिला	फोटो उपलब्ध	882	BFK4005989	निर्वाचक का नाम : नरेन्द्रकुमार पिता का नाम: आशाराम गृह संख्या : 103 उम्र : 54 लिंग : पुरुष	फोटो उपलब्ध
883	NGU1318971	निर्वाचक का नाम : सुशिला पति का नाम: नरेन्द्रकुमार गृह संख्या : 103 उम्र : 50 लिंग : महिला	फोटो उपलब्ध	884	NGU0943811	निर्वाचक का नाम : राजेन्द्र कुमार पिता का नाम: आशाराम गृह संख्या : 103 उम्र : 38 लिंग : पुरुष	फोटो उपलब्ध	885	GQR0039719	निर्वाचक का नाम : गायत्री बिसेन पति का नाम: राजेंद्र बिसेन गृह संख्या : 103 उम्र : 38 लिंग : महिला	फोटो उपलब्ध
886	NGU1174432	निर्वाचक का नाम : पंकज बिसेन पिता का नाम: नरेन्द्र बिसेन गृह संख्या : 103 उम्र : 29 लिंग : पुरुष	फोटो उपलब्ध	887	NGU1560689	निर्वाचक का नाम : जितेन्द्र बिसेन पिता का नाम: नरेन्द्र कुमार बिसेन गृह संख्या : 103 उम्र : 25 लिंग : पुरुष	फोटो उपलब्ध				

विधान सभा क्षेत्र की संख्या व नाम : 112-वारासिवनी  
घटक I - परिवर्धन सूची 1 (23-12-2025 से 21-02-2026 तक)

888	1	NGU2556959	निर्वाचक का नाम : कविता पटले पति का नाम: राजेश पटले गृह संख्या : 36/ख उम्र : 22 लिंग : महिला	फोटो उपलब्ध	889	1	NGU2557098	निर्वाचक का नाम : गंगोत्री निनावे पिता का नाम: यादोराव निनावे गृह संख्या : 10/ख उम्र : 18 लिंग : महिला	फोटो उपलब्ध	890	1	NGU2559003	निर्वाचक का नाम : पवन ठाकरे पिता का नाम: देवाराम ठाकरे गृह संख्या : 3 उम्र : 18 लिंग : पुरुष	फोटो उपलब्ध
891	1	NGU2562395	निर्वाचक का नाम : पूर्णिमा चौधरी पति का नाम: जितेन्द्र चौधरी गृह संख्या : 01 उम्र : 25 लिंग : महिला	फोटो उपलब्ध	892	1	NGU2562528	निर्वाचक का नाम : मुस्कान पटले पिता का नाम: रमेश पटले गृह संख्या : 82/क उम्र : 18 लिंग : महिला	फोटो उपलब्ध	893	1	NGU2562601	निर्वाचक का नाम : वैशाली ठाकरे पिता का नाम: गजानंद ठाकरे गृह संख्या : 13/ड उम्र : 18 लिंग : महिला	फोटो उपलब्ध
894	1	NGU2562619	निर्वाचक का नाम : रविना ठाकरे पिता का नाम: शिवदयाल ठाकरे गृह संख्या : 19/क उम्र : 18 लिंग : महिला	फोटो उपलब्ध	895	1	NGU2562635	निर्वाचक का नाम : तनु पटले पिता का नाम: संतोष कुमार पटले गृह संख्या : 98/ख उम्र : 18 लिंग : महिला	फोटो उपलब्ध	896	1	NGU2563500	निर्वाचक का नाम : सरिता राउत पति का नाम: दुर्गाप्रसाद राउत गृह संख्या : 57/क उम्र : 34 लिंग : महिला	फोटो उपलब्ध
897	1	NGU2564011	निर्वाचक का नाम : आर्यन ठाकरे पिता का नाम: पाराशर ठाकरे गृह संख्या : 18 उम्र : 18 लिंग : पुरुष	फोटो उपलब्ध	898	1	NGU2564557	निर्वाचक का नाम : गगन राऊत पिता का नाम: सुखराम राऊत गृह संख्या : 52/ख उम्र : 18 लिंग : पुरुष	फोटो उपलब्ध	899	1	NGU2572071	निर्वाचक का नाम : शिवानी चौधरी पिता का नाम: सदानन्द चौधरी गृह संख्या : 69 उम्र : 18 लिंग : महिला	फोटो उपलब्ध
900	1	NGU2572089	निर्वाचक का नाम : बादल नागोसे पिता का नाम: गोकुल प्रसाद नागोसे गृह संख्या : 70 उम्र : 18 लिंग : पुरुष	फोटो उपलब्ध	901	1	NGU2572469	निर्वाचक का नाम : इशमिया राहंगडाले पिता का नाम: अशोक राहंगडाले गृह संख्या : 11/ग उम्र : 18 लिंग : महिला	फोटो उपलब्ध					

निर्वाचकों का विवरण :							
A) मतदाताओं की संख्या :							
		नामावली का प्रकार	निर्वाचक नामावली की पहचान :	मतदाताओं की संख्या :			
				पुरुष	महिला	तृतीय लिंग	कुल
I	मूल	मूल नामावली	विशेष गहन पुनरीक्षण 2026 की मूल नामावली एवं समस्त अनुपूरकों को एकीकृत कर	444	443	0	887
II	घटक I - परिवर्धन सूची	पूरक 1	विशेष गहन पुनरीक्षण - 2026	4	10	0	14
III	घटक II - विलोपन सूची	पूरक 1	विशेष गहन पुनरीक्षण - 2026	1	1	0	2
IV	लिंग में संशोधन के कारण अंतर			0	0	0	0
पुनरीक्षण के बाद इस नामावली में शुद्ध निर्वाचक (I+II-III+IV)				447	452	0	899
B) संशोधनों की संख्या :							
नामावली का प्रकार		निर्वाचक नामावली की पहचान :		संशोधनों की संख्या :			
पूरक 1		विशेष गहन पुनरीक्षण - 2026		21			

निर्वाचक रजिस्ट्रीकरण अधिकारी द्वारा जारी

E-मृत्यु, S-स्थानांतरित, R-दोहरी प्रविष्टि, M-लापता, Q-अहर्ता नहीं