

## निर्वाचक नामावली 2026 S12 मध्य प्रदेश

विधान सभा क्षेत्र की संख्या, नाम व आरक्षण स्थिति : 112 - वारासिवनी (सामान्य)		भाग संख्या : : 244																			
संसदीय निर्वाचन क्षेत्र की संख्या, नाम व आरक्षण स्थिति, जिसमें विधान सभा निर्वाचन क्षेत्र स्थित है : 15 - बालाघाट																					
<b>1. पुनरीक्षण का विवरण</b>																					
पुनरीक्षण का वर्ष :	2026	<b>निर्वाचक नामावली की पहचान :</b>																			
अर्हता तिथि :	01-01-2026	विशेष गहन पुनरीक्षण 2026 की मूल नामावली एवं समस्त अनुपूरकों को एकीकृत कर																			
पुनरीक्षण का स्वरूप :	विशेष गहन पुनरीक्षण 2026																				
प्रकाशन की तिथि :	21-02-2026																				
<b>2. भाग व मतदान क्षेत्र का विवरण :</b>																					
भाग में आने वाले अनुभागों की संख्या और नाम :																					
1-सावरी-2 सावरी		<table style="width: 100%; border-collapse: collapse;"> <tr> <td style="width: 60%;">मुख्य शहर / मुख्य ग्राम</td> <td style="width: 40%;">: सावरी</td> </tr> <tr> <td>वार्ड</td> <td>:</td> </tr> <tr> <td>पोस्ट ऑफिस</td> <td>: सावरी बी ओ</td> </tr> <tr> <td>पुलिस थाना</td> <td>: रामपायली</td> </tr> <tr> <td>स्थानीय संस्था</td> <td>: सांवरी</td> </tr> <tr> <td>ब्लॉक</td> <td>: खैरलांजी</td> </tr> <tr> <td>जिला</td> <td>: बालाघाट</td> </tr> <tr> <td>पिन कोड</td> <td>: 481337</td> </tr> </table>				मुख्य शहर / मुख्य ग्राम	: सावरी	वार्ड	:	पोस्ट ऑफिस	: सावरी बी ओ	पुलिस थाना	: रामपायली	स्थानीय संस्था	: सांवरी	ब्लॉक	: खैरलांजी	जिला	: बालाघाट	पिन कोड	: 481337
मुख्य शहर / मुख्य ग्राम	: सावरी																				
वार्ड	:																				
पोस्ट ऑफिस	: सावरी बी ओ																				
पुलिस थाना	: रामपायली																				
स्थानीय संस्था	: सांवरी																				
ब्लॉक	: खैरलांजी																				
जिला	: बालाघाट																				
पिन कोड	: 481337																				
<b>3. मतदान केंद्र का विवरण</b>																					
मतदान केंद्र की संख्या व नाम :		मतदान केन्द्र की विशेष हैसियत (पुरुष/महिला/सामान्य) :		सामान्य																	
244 - सावरी-2		इस मतदान क्षेत्र के सहायक (ऑक्जिलियरी) मतदान केन्द्रों की संख्या :		0																	
मतदान केंद्र का भवन व पता :																					
शासकीय हाईस्कूल का दक्षिणी भाग सावरी-2																					
<b>4. मतदाताओं की संख्या :</b>																					
आरंभिक क्रम	अंतिम क्रम	मतदाताओं की संख्या																			
संख्या	संख्या	पुरुष	महिला	तृतीय लिंग	कुल																
1	885	459	426	0	885																

निर्वाचक रजिस्ट्रीकरण अधिकारी द्वारा जारी

Nazri Naksha

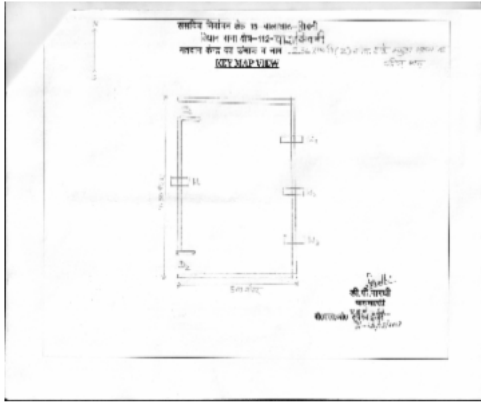

Google Map View



Polling Station Building Front View



मतदान केंद्र के सामने का फ़ोटो



Cad View

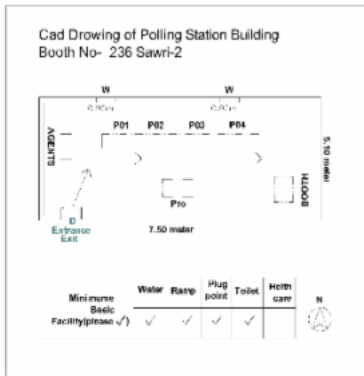

Key MAP View

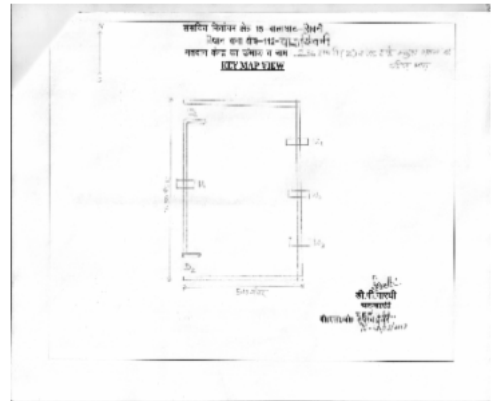

1 निर्वाचक का नाम : जितेन्द्र कुमार कुशराम पिता का नाम: रामप्रसाद कुशराम गृह संख्या : 181 उम्र : 29 लिंग : पुरुष	NGU1223585 फोटो उपलब्ध	2 निर्वाचक का नाम : नत्थूलाल कुशराम पिता का नाम: सोन्या कुशराम गृह संख्या : 182 उम्र : 50 लिंग : पुरुष	NGU2215226 फोटो उपलब्ध	3 निर्वाचक का नाम : शिवप्रसाद पिता का नाम: हरिश्चंद्र गृह संख्या : 182 उम्र : 47 लिंग : पुरुष	NGU1056100 फोटो उपलब्ध
4 निर्वाचक का नाम : वन्तिका पति का नाम: नत्थूलाल गृह संख्या : 182 उम्र : 45 लिंग : महिला	BFK3893831 फोटो उपलब्ध	5 निर्वाचक का नाम : छाया पति का नाम: शिवप्रसाद गृह संख्या : 182 उम्र : 39 लिंग : महिला	NGU1056118 फोटो उपलब्ध	6 निर्वाचक का नाम : विलास कुशराम पिता का नाम: नत्थूलाल कुशराम गृह संख्या : 182 उम्र : 33 लिंग : पुरुष	NGU2215234 फोटो उपलब्ध
7 निर्वाचक का नाम : विशाल कुशराम पिता का नाम: नत्थूलाल कुशराम गृह संख्या : 182 उम्र : 24 लिंग : पुरुष	NGU2215242 फोटो उपलब्ध	8 निर्वाचक का नाम : राधिका पति का नाम: इनकलाल गृह संख्या : 183 उम्र : 71 लिंग : महिला	NGU2038263 फोटो उपलब्ध	9 निर्वाचक का नाम : ललिता पिता का नाम: इनकलाल गृह संख्या : 183 उम्र : 52 लिंग : महिला	NGU0633479 फोटो उपलब्ध
10 निर्वाचक का नाम : ज्योति पति का नाम: दिगम्बर गृह संख्या : 183 उम्र : 40 लिंग : महिला	NGU0853655 फोटो उपलब्ध	11 निर्वाचक का नाम : दिगंबर पिता का नाम: इनकलाल गृह संख्या : 183 उम्र : 39 लिंग : पुरुष	GQR0044131 फोटो उपलब्ध	12 निर्वाचक का नाम : विजय पिता का नाम: इनकलाल गृह संख्या : 183 उम्र : 37 लिंग : पुरुष	NGU0853895 फोटो उपलब्ध
13 निर्वाचक का नाम : अभिमन्यु बिरनवार पिता का नाम: पन्नालाल बिरनवार गृह संख्या : 183 उम्र : 34 लिंग : पुरुष	NGU0853820 फोटो उपलब्ध	14 निर्वाचक का नाम : सविता धामडे पति का नाम: विजय धामडे गृह संख्या : 183 उम्र : 30 लिंग : महिला	NGU1871573 फोटो उपलब्ध	15 निर्वाचक का नाम : घुरन लाल पिता का नाम: चन्दन गृह संख्या : 184 उम्र : 57 लिंग : पुरुष	BFK4023081 फोटो उपलब्ध
16 निर्वाचक का नाम : धुरपता नगपुरे पति का नाम: धुरनलाल नगपुरे गृह संख्या : 184 उम्र : 52 लिंग : महिला	BFK3894052 फोटो उपलब्ध	17 निर्वाचक का नाम : सालिकराम पिता का नाम: गोविन्दलाल गृह संख्या : 184 उम्र : 51 लिंग : पुरुष	NGU2038271 फोटो उपलब्ध	18 निर्वाचक का नाम : उर्मिला पति का नाम: सालीकराम गृह संख्या : 184 उम्र : 48 लिंग : महिला	NGU2038297 फोटो उपलब्ध
19 निर्वाचक का नाम : योगेश नगपुरे पिता का नाम: धुरनलाल नगपुरे गृह संख्या : 184 उम्र : 25 लिंग : पुरुष	NGU2288868 फोटो उपलब्ध	20 निर्वाचक का नाम : शिवानी धामडे पिता का नाम: सालिकराम धामडे गृह संख्या : 184 उम्र : 21 लिंग : महिला	NGU2307718 फोटो उपलब्ध	21 निर्वाचक का नाम : यमूना पति का नाम: चैनलाल गृह संख्या : 187 उम्र : 56 लिंग : महिला	NGU2038230 फोटो उपलब्ध
22 निर्वाचक का नाम : राजविलास पिता का नाम: चैनलाल गृह संख्या : 187 उम्र : 38 लिंग : पुरुष	NGU0853671 फोटो उपलब्ध	23 निर्वाचक का नाम : शारदा डहरवाल पति का नाम: राजविलास डहरवाल गृह संख्या : 187 उम्र : 28 लिंग : महिला	NGU1342864 फोटो उपलब्ध	24 निर्वाचक का नाम : विकास दहरवाल पिता का नाम: चैनलाल दहरवाल गृह संख्या : 187 उम्र : 26 लिंग : पुरुष	NGU1342831 फोटो उपलब्ध
25 निर्वाचक का नाम : मीरा पति का नाम: प्रेमलाल गृह संख्या : 188 उम्र : 81 लिंग : महिला	BFK4046306 फोटो उपलब्ध	26 निर्वाचक का नाम : योगराज पिता का नाम: प्रेमलाल गृह संख्या : 188 उम्र : 54 लिंग : पुरुष	BFK4046256 फोटो उपलब्ध	27 निर्वाचक का नाम : प्रल्हाद पिता का नाम: प्रेमलाल गृह संख्या : 188 उम्र : 50 लिंग : पुरुष	NGU2153724 फोटो उपलब्ध
28 निर्वाचक का नाम : योगिता पति का नाम: योगराज गृह संख्या : 188 उम्र : 47 लिंग : महिला	BFK3892692 फोटो उपलब्ध	29 निर्वाचक का नाम : पुष्पलता पति का नाम: प्रहलाद गृह संख्या : 188 उम्र : 41 लिंग : महिला	NGU0633487 फोटो उपलब्ध	30 निर्वाचक का नाम : विनय डहरवाल पिता का नाम: योगराज डहरवाल गृह संख्या : 188 उम्र : 22 लिंग : पुरुष	NGU2290872 फोटो उपलब्ध

31	NGU2418200	निर्वाचक का नाम : नेहा डहरवाल पिता का नाम: योगराज डहरवाल गृह संख्या : 188 उम्र : 20 लिंग : महिला	फोटो उपलब्ध	32	NGU2038115	निर्वाचक का नाम : रामप्रसाद बागड़े पिता का नाम: बोंमल्या गृह संख्या : 190 उम्र : 59 लिंग : पुरुष	फोटो उपलब्ध	33	NGU2038206	निर्वाचक का नाम : फुलन पिता का नाम: रामप्रसाद गृह संख्या : 190 उम्र : 56 लिंग : महिला	फोटो उपलब्ध
34	NGU2426716	निर्वाचक का नाम : चैनलाल बागड़े पिता का नाम: रामप्रसाद बागड़े गृह संख्या : 190 उम्र : 36 लिंग : पुरुष	फोटो उपलब्ध	35	NGU1223601	निर्वाचक का नाम : पुष्पलता बागड़े पति का नाम: चैनलाल बागड़े गृह संख्या : 190 उम्र : 34 लिंग : महिला	फोटो उपलब्ध	36	NGU1223593	निर्वाचक का नाम : दुर्गाप्रसाद बागड़े पिता का नाम: रामप्रसाद बागड़े गृह संख्या : 190 उम्र : 30 लिंग : पुरुष	फोटो उपलब्ध
37	NGU2038222	निर्वाचक का नाम : फागु पिता का नाम: लोंढ्या गृह संख्या : 191 उम्र : 75 लिंग : पुरुष	फोटो उपलब्ध	38	NGU2038180	निर्वाचक का नाम : धूपलता पति का नाम: फागु गृह संख्या : 191 उम्र : 70 लिंग : महिला	फोटो उपलब्ध	39	GQR0044123	निर्वाचक का नाम : हैमलता पति का नाम: विजय गृह संख्या : 191 उम्र : 42 लिंग : महिला	फोटो उपलब्ध
40	NGU0737528	निर्वाचक का नाम : विजय पिता का नाम: फागूलाल गृह संख्या : 191 उम्र : 40 लिंग : पुरुष	फोटो उपलब्ध	41	NGU2038123	निर्वाचक का नाम : प्रेमलाल पिता का नाम: देयाराम गृह संख्या : 192 उम्र : 71 लिंग : पुरुष	फोटो उपलब्ध	42	NGU2038107	निर्वाचक का नाम : अनशोभा पति का नाम: प्रेमलाल गृह संख्या : 192 उम्र : 69 लिंग : महिला	फोटो उपलब्ध
43	NGU2305241	निर्वाचक का नाम : नयवल मर्सकोले पति का नाम: विनोद मर्सकोले गृह संख्या : 192 उम्र : 34 लिंग : महिला	फोटो उपलब्ध	44	NGU0757328	निर्वाचक का नाम : विनोद मर्सकोले पिता का नाम: प्रेमलाल मर्सकोले गृह संख्या : 192 उम्र : 34 लिंग : पुरुष	फोटो उपलब्ध	45	NGU1424787	निर्वाचक का नाम : मनोज मर्सकोले पिता का नाम: प्रेमलाल मर्सकोले गृह संख्या : 192 उम्र : 28 लिंग : पुरुष	फोटो उपलब्ध
46	NGU2038131	निर्वाचक का नाम : रामरतन पिता का नाम: बुटन गृह संख्या : 193 उम्र : 71 लिंग : पुरुष	फोटो उपलब्ध	47	NGU2038172	निर्वाचक का नाम : डुलन पति का नाम: रामरतन गृह संख्या : 193 उम्र : 65 लिंग : महिला	फोटो उपलब्ध	48	NGU0633495	निर्वाचक का नाम : धनेन्द्र पिता का नाम: रामरतन गृह संख्या : 193 उम्र : 41 लिंग : पुरुष	फोटो उपलब्ध
49	BFK4610671	निर्वाचक का नाम : कमलेश मर्सकोले पिता का नाम: रामरतन मर्सकोले गृह संख्या : 193 उम्र : 39 लिंग : पुरुष	फोटो उपलब्ध	50	NGU1223619	निर्वाचक का नाम : रीना मर्सकोले पति का नाम: कमलेश मर्सकोले गृह संख्या : 193 उम्र : 33 लिंग : महिला	फोटो उपलब्ध	51	BFK3892528	निर्वाचक का नाम : केशर पति का नाम: बाबूराव गृह संख्या : 195 उम्र : 67 लिंग : महिला	फोटो उपलब्ध
52	BFK3893278	निर्वाचक का नाम : कैलाश पिता का नाम: बाबूराव गृह संख्या : 195 उम्र : 44 लिंग : पुरुष	फोटो उपलब्ध	53	BFK3893047	निर्वाचक का नाम : ममता पति का नाम: कैलाश गृह संख्या : 195 उम्र : 42 लिंग : महिला	फोटो उपलब्ध	54	NGU2280733	निर्वाचक का नाम : प्रियांशु मर्सकोले पिता का नाम: कैलाश मर्सकोले गृह संख्या : 195 उम्र : 22 लिंग : पुरुष	फोटो उपलब्ध
55	NGU2399939	निर्वाचक का नाम : मयूर मर्सकोले पिता का नाम: कैलाश मर्सकोले गृह संख्या : 195 उम्र : 20 लिंग : पुरुष	फोटो उपलब्ध	56	NGU1885656	निर्वाचक का नाम : राजकुमार पंदरे पिता का नाम: टिकाराम पंदरे गृह संख्या : 196 उम्र : 49 लिंग : पुरुष	फोटो उपलब्ध	57	NGU1885664	निर्वाचक का नाम : सरिता पंदरे पति का नाम: राजकुमार पंदरे गृह संख्या : 196 उम्र : 47 लिंग : महिला	फोटो उपलब्ध
58	BFK3994597	निर्वाचक का नाम : बस्ती राम पिता का नाम: भोज राम गृह संख्या : 196 उम्र : 42 लिंग : पुरुष	फोटो उपलब्ध	59	NGU2038156	निर्वाचक का नाम : झाड़ू पिता का नाम: कलम गृह संख्या : 197 उम्र : 69 लिंग : पुरुष	फोटो उपलब्ध	60	NGU2038099	निर्वाचक का नाम : सुभा पति का नाम: झाड़ू गृह संख्या : 197 उम्र : 67 लिंग : महिला	फोटो उपलब्ध

61	NGU2038149	निर्वाचक का नाम : देल्हा पति का नाम: तिलकचन्द गृह संख्या : 198 उम्र : 85 लिंग : महिला	फोटो उपलब्ध	62	NGU2038164	निर्वाचक का नाम : राजाराम पिता का नाम: तिलकचन्द गृह संख्या : 198 उम्र : 50 लिंग : पुरुष	फोटो उपलब्ध	63	NGU2038081	निर्वाचक का नाम : पुस्तकला पति का नाम: राजाराम गृह संख्या : 198 उम्र : 49 लिंग : महिला	फोटो उपलब्ध
64	NGU2422814	निर्वाचक का नाम : शिवप्रसाद बनोटे पिता का नाम: राजाराम बनोटे गृह संख्या : 198 उम्र : 28 लिंग : पुरुष	फोटो उपलब्ध	65	NGU2102101	निर्वाचक का नाम : शिवशंकर बनोटे पिता का नाम: राजाराम बनोटे गृह संख्या : 198 उम्र : 24 लिंग : महिला	फोटो उपलब्ध	66	NGU2291979	निर्वाचक का नाम : चितन बनोटे पति का नाम: शिवप्रसाद बनोटे गृह संख्या : 198 उम्र : 24 लिंग : महिला	फोटो उपलब्ध
67	NGU0970665	निर्वाचक का नाम : शीलु बनोटे पति का नाम: रामप्रसाद बनोटे गृह संख्या : 198/1 उम्र : 39 लिंग : महिला	फोटो उपलब्ध	68	NGU0970657	निर्वाचक का नाम : रामप्रसाद बनोटे पिता का नाम: बालचंद बनोटे गृह संख्या : 198/1 उम्र : 34 लिंग : पुरुष	फोटो उपलब्ध	69	NGU2038214	निर्वाचक का नाम : तरासन पति का नाम: टेकचन्द गृह संख्या : 199 उम्र : 71 लिंग : महिला	फोटो उपलब्ध
70	NGU2214393	निर्वाचक का नाम : अशोक धुवारे पिता का नाम: टेकचंद धुवारे गृह संख्या : 199 उम्र : 49 लिंग : पुरुष	फोटो उपलब्ध	71	NGU0991927	निर्वाचक का नाम : लीला पति का नाम: अशोक गृह संख्या : 199 उम्र : 45 लिंग : महिला	फोटो उपलब्ध	72	NGU1885649	निर्वाचक का नाम : नरेन्द्र धुवारे पिता का नाम: अशोक धुवारे गृह संख्या : 199 उम्र : 24 लिंग : पुरुष	फोटो उपलब्ध
73	NGU2214401	निर्वाचक का नाम : सुरेंद्र धुवारे पिता का नाम: अशोक धुवारे गृह संख्या : 199 उम्र : 23 लिंग : पुरुष	फोटो उपलब्ध	74	NGU2038073	निर्वाचक का नाम : चम्पा पति का नाम: कारूसव गृह संख्या : 200 उम्र : 74 लिंग : महिला	फोटो उपलब्ध	75	GQR0044099	निर्वाचक का नाम : भूमेश्वर पिता का नाम: कारूसव गृह संख्या : 200 उम्र : 42 लिंग : पुरुष	फोटो उपलब्ध
76	GQR0044107	निर्वाचक का नाम : परमेश्वर पिता का नाम: कारूलाल गृह संख्या : 200 उम्र : 42 लिंग : पुरुष	फोटो उपलब्ध	77	NGU1470459	निर्वाचक का नाम : प्रेमलता पति का नाम: परमेश्वर गृह संख्या : 200 उम्र : 37 लिंग : महिला	फोटो उपलब्ध	78	NGU2289833	निर्वाचक का नाम : दुर्गा धुवारे पति का नाम: भुमेश्वर धुवारे गृह संख्या : 200 उम्र : 26 लिंग : महिला	फोटो उपलब्ध
79	NGU0633503	निर्वाचक का नाम : भुरेलाल पिता का नाम: बारक्या गृह संख्या : 201 उम्र : 83 लिंग : पुरुष	फोटो उपलब्ध	80	NGU2037547	निर्वाचक का नाम : जागेश्वर पिता का नाम: भुरेलाल गृह संख्या : 201 उम्र : 47 लिंग : पुरुष	फोटो उपलब्ध	81	BFK3892577	निर्वाचक का नाम : अनिता पति का नाम: जागेश्वर गृह संख्या : 201 उम्र : 47 लिंग : महिला	फोटो उपलब्ध
82	BFK4023347	निर्वाचक का नाम : ज्ञानेश्वर धुवारे पिता का नाम: भुरेलाल धुवारे गृह संख्या : 201 उम्र : 42 लिंग : पुरुष	फोटो उपलब्ध	83	NGU0970830	निर्वाचक का नाम : शारदा धुवारे पति का नाम: ज्ञानेश्वर धुवारे गृह संख्या : 201 उम्र : 35 लिंग : महिला	फोटो उपलब्ध	84	NGU2311926	निर्वाचक का नाम : प्रीति धुवारे पिता का नाम: जागेश्वर धुवारे गृह संख्या : 201 उम्र : 25 लिंग : महिला	फोटो उपलब्ध
85	NGU2311066	निर्वाचक का नाम : भारती धुवारे पिता का नाम: जागेश्वर धुवारे गृह संख्या : 201 उम्र : 23 लिंग : महिला	फोटो उपलब्ध	86	NGU2311942	निर्वाचक का नाम : स्वाती धुवारे पिता का नाम: जागेश्वर धुवारे गृह संख्या : 201 उम्र : 21 लिंग : महिला	फोटो उपलब्ध	87	NGU2038065	निर्वाचक का नाम : कन्हैयालाल पिता का नाम: सददु गृह संख्या : 202 उम्र : 47 लिंग : महिला	फोटो उपलब्ध
88	BFK3894011	निर्वाचक का नाम : झनूका पति का नाम: कन्हैयालाल गृह संख्या : 202 उम्र : 45 लिंग : महिला	फोटो उपलब्ध	89	NGU2386852	निर्वाचक का नाम : पूनम कटरे पिता का नाम: कन्हैयालाल कटरे गृह संख्या : 202 उम्र : 20 लिंग : महिला	फोटो उपलब्ध	90	NGU2037539	निर्वाचक का नाम : हरकंता पति का नाम: अंगलाल गृह संख्या : 203 उम्र : 65 लिंग : महिला	फोटो उपलब्ध

91	BFK4023644	निर्वाचक का नाम : सोमालाल पिता का नाम: अंगलाल गृह संख्या : 203 उम्र : 52 लिंग : पुरुष	फोटो उपलब्ध	92	NGU2038040	निर्वाचक का नाम : उर्मिला पति का नाम: सोमालाल गृह संख्या : 203 उम्र : 47 लिंग : महिला	फोटो उपलब्ध	93	NGU1223627	निर्वाचक का नाम : योगेन्द्र कटरे पिता का नाम: सोमालाल कटरे गृह संख्या : 203 उम्र : 28 लिंग : पुरुष	फोटो उपलब्ध
94	NGU2179893	निर्वाचक का नाम : रुपेंद्र कटरे पिता का नाम: सोमालाल कटरे गृह संख्या : 203 उम्र : 25 लिंग : पुरुष	फोटो उपलब्ध	95	NGU2290948	निर्वाचक का नाम : स्वाती कटरे पिता का नाम: सोमालाल कटरे गृह संख्या : 203 उम्र : 22 लिंग : महिला	फोटो उपलब्ध	96	NGU2038008	निर्वाचक का नाम : लीला पति का नाम: देवेन्द्र गृह संख्या : 204 उम्र : 52 लिंग : महिला	फोटो उपलब्ध
97	NGU2037521	निर्वाचक का नाम : कोमलप्रसाद पिता का नाम: दामोदर गृह संख्या : 206/1 उम्र : 69 लिंग : पुरुष	फोटो उपलब्ध	98	NGU2037562	निर्वाचक का नाम : भूमेश्वर पिता का नाम: कोमलप्रसाद गृह संख्या : 206/1 उम्र : 49 लिंग : पुरुष	फोटो उपलब्ध	99	BFK3891785	निर्वाचक का नाम : तामेश्वर पिता का नाम: कोमल प्रसाद गृह संख्या : 206/1 उम्र : 42 लिंग : पुरुष	फोटो उपलब्ध
100	NGU0970848	निर्वाचक का नाम : मीना पति का नाम: भूमेश्वर गृह संख्या : 206/1 उम्र : 42 लिंग : महिला	फोटो उपलब्ध	101	BFK4610630	निर्वाचक का नाम : योगेश कुमार पिता का नाम: कोमल प्रसाद गृह संख्या : 206/1 उम्र : 37 लिंग : पुरुष	फोटो उपलब्ध	102	NGU0853929	निर्वाचक का नाम : भुवनप्रकाश पिता का नाम: कोमलप्रसाद गृह संख्या : 206/1 उम्र : 35 लिंग : पुरुष	फोटो उपलब्ध
103	NGU2281616	निर्वाचक का नाम : ज्योति चित्रिव पति का नाम: योगेश कुमार चित्रिव गृह संख्या : 206/1 उम्र : 35 लिंग : महिला	फोटो उपलब्ध	104	NGU0853911	निर्वाचक का नाम : वर्षा पति का नाम: तामेश्वर गृह संख्या : 206/1 उम्र : 32 लिंग : महिला	फोटो उपलब्ध	105	NGU2242717	निर्वाचक का नाम : जयश्री चित्रिव पति का नाम: भुवनलाल चित्रिव गृह संख्या : 206/1 उम्र : 24 लिंग : महिला	फोटो उपलब्ध
106	NGU2037430	निर्वाचक का नाम : गोविन्दा पिता का नाम: मारोती गृह संख्या : 206/2 उम्र : 91 लिंग : पुरुष	फोटो उपलब्ध	107	NGU2037513	निर्वाचक का नाम : सारजा पति का नाम: गोविन्दा गृह संख्या : 206/2 उम्र : 84 लिंग : महिला	फोटो उपलब्ध	108	NGU2037471	निर्वाचक का नाम : जितेंद्र चित्रिव पिता का नाम: गोविंदा चित्रिव गृह संख्या : 206/2 उम्र : 53 लिंग : पुरुष	फोटो उपलब्ध
109	BFK3892957	निर्वाचक का नाम : भूमिका चित्रिव पति का नाम: जितेंद्र चित्रिव गृह संख्या : 206/2 उम्र : 49 लिंग : महिला	फोटो उपलब्ध	110	NGU2194108	निर्वाचक का नाम : वेदांत चित्रीव पिता का नाम: जितेंद्र चित्रीव गृह संख्या : 206/2 उम्र : 23 लिंग : पुरुष	फोटो उपलब्ध	111	NGU2037422	निर्वाचक का नाम : चम्पा पति का नाम: हिरनलाल गृह संख्या : 207 उम्र : 71 लिंग : महिला	फोटो उपलब्ध
112	BFK4046082	निर्वाचक का नाम : राधेश्याम पिता का नाम: हिरनलाल गृह संख्या : 207 उम्र : 53 लिंग : पुरुष	फोटो उपलब्ध	113	NGU2037463	निर्वाचक का नाम : सूदन पति का नाम: राधेश्याम गृह संख्या : 207 उम्र : 50 लिंग : महिला	फोटो उपलब्ध	114	BFK3950227	निर्वाचक का नाम : लक्ष्मी प्रसाद पिता का नाम: हिरन लाल गृह संख्या : 207 उम्र : 42 लिंग : पुरुष	फोटो उपलब्ध
115	NGU2179885	निर्वाचक का नाम : हेमलता पताहे पति का नाम: लक्ष्मीप्रसाद पताहे गृह संख्या : 207 उम्र : 42 लिंग : महिला	फोटो उपलब्ध	116	NGU1223643	निर्वाचक का नाम : अंकित पताहे पिता का नाम: राधेश्याम पताहे गृह संख्या : 207 उम्र : 28 लिंग : पुरुष	फोटो उपलब्ध	117	NGU1541556	निर्वाचक का नाम : अजजू पताहे पिता का नाम: राधेश्याम पताहे गृह संख्या : 207 उम्र : 25 लिंग : पुरुष	फोटो उपलब्ध
118	NGU2037455	निर्वाचक का नाम : गुनीलाल पिता का नाम: जीवनलाल गृह संख्या : 209 उम्र : 61 लिंग : पुरुष	फोटो उपलब्ध	119	BFK4022950	निर्वाचक का नाम : कन्सूला पति का नाम: गुनीलाल गृह संख्या : 209 उम्र : 57 लिंग : महिला	फोटो उपलब्ध	120	BFK4046298	निर्वाचक का नाम : महेश कुमार नगपुरे पिता का नाम: गुनीलाल गृह संख्या : 209 उम्र : 39 लिंग : पुरुष	फोटो उपलब्ध

121	NGU0636726	निर्वाचक का नाम : शैलेष पिता का नाम: गुनीलाल गृह संख्या : 209 उम्र : 35 लिंग : पुरुष	122	NGU0853663	निर्वाचक का नाम : सुनिता पति का नाम: महेश गृह संख्या : 209 उम्र : 35 लिंग : महिला	123	NGU0757419	निर्वाचक का नाम : विरेंद्र पिता का नाम: गुनीलाल गृह संख्या : 209 उम्र : 34 लिंग : पुरुष
124	NGU1342872	निर्वाचक का नाम : निया नगपुरे पति का नाम: शैलेष नगपुरे गृह संख्या : 209 उम्र : 29 लिंग : महिला	125	NGU2280915	निर्वाचक का नाम : अनिषा नगपुरे पति का नाम: विरेंद्र नगपुरे गृह संख्या : 209 उम्र : 29 लिंग : महिला	126	NGU2037448	निर्वाचक का नाम : सुगरता पति का नाम: मेहतर गृह संख्या : 210 उम्र : 67 लिंग : महिला
127	BFK4023255	निर्वाचक का नाम : गोपाल पिता का नाम: मेहतर गृह संख्या : 210 उम्र : 44 लिंग : पुरुष	128	BFK3950276	निर्वाचक का नाम : सुनिता पति का नाम: गोपाल गृह संख्या : 210 उम्र : 42 लिंग : महिला	129	NGU0970855	निर्वाचक का नाम : अनिता पति का नाम: नेपाल गृह संख्या : 210 उम्र : 40 लिंग : महिला
130	NGU0021527	निर्वाचक का नाम : नेपाल पिता का नाम: मेहतर गृह संख्या : 210 उम्र : 39 लिंग : पुरुष	131	NGU1080332	निर्वाचक का नाम : भैयालाल पिता का नाम: मेहतरलाल गृह संख्या : 210 उम्र : 34 लिंग : पुरुष	132	NGU1223650	निर्वाचक का नाम : वनिता नागरीकर पति का नाम: भैयालाल नागरीकर गृह संख्या : 210 उम्र : 33 लिंग : महिला
133	NGU2473379	निर्वाचक का नाम : रागिनी बनोटे पिता का नाम: कुंवरलाल बनोटे गृह संख्या : 210 उम्र : 20 लिंग : महिला	134	BFK4023636	निर्वाचक का नाम : राजवंती पति का नाम: कुंवर लाल गृह संख्या : 210/क उम्र : 54 लिंग : महिला	135	NGU2037414	निर्वाचक का नाम : एकलाल पिता का नाम: भगलाल गृह संख्या : 212 उम्र : 60 लिंग : पुरुष
136	NGU2158087	निर्वाचक का नाम : बसंता पति का नाम: एकलाल गृह संख्या : 212 उम्र : 57 लिंग : महिला	137	NGU0853689	निर्वाचक का नाम : नरेश पिता का नाम: एकलाल गृह संख्या : 212 उम्र : 37 लिंग : पुरुष	138	NGU0853697	निर्वाचक का नाम : रीना पति का नाम: नरेश गृह संख्या : 212 उम्र : 36 लिंग : महिला
139	NGU0853838	निर्वाचक का नाम : मनीषा नगपुरे पति का नाम: दिनेश गृह संख्या : 212 उम्र : 36 लिंग : महिला	140	NGU0853705	निर्वाचक का नाम : दिनेश एकलाल नागपुरे पिता का नाम: एकलाल गृह संख्या : 212 उम्र : 35 लिंग : पुरुष	141	NGU2037380	निर्वाचक का नाम : साहेबलाल पिता का नाम: भगलाल गृह संख्या : 213 उम्र : 69 लिंग : पुरुष
142	NGU2037315	निर्वाचक का नाम : प्रमिला पति का नाम: साहेबलाल गृह संख्या : 213 उम्र : 59 लिंग : महिला	143	BFK0522243	निर्वाचक का नाम : टेकलाल पिता का नाम: भगलाल गृह संख्या : 213 उम्र : 54 लिंग : पुरुष	144	NGU0853846	निर्वाचक का नाम : महेश पिता का नाम: साहेबलाल गृह संख्या : 213 उम्र : 33 लिंग : पुरुष
145	NGU1342856	निर्वाचक का नाम : सुषमा नागपुरे पति का नाम: महेश नागपुरे गृह संख्या : 213 उम्र : 31 लिंग : महिला	146	NGU2297877	निर्वाचक का नाम : राजेश्वरी नगपुरे पति का नाम: मुकेश नागपुरे गृह संख्या : 213 उम्र : 27 लिंग : महिला	147	NGU1518612	निर्वाचक का नाम : मुकेश नागपुरे पिता का नाम: टेकलाल नागपुरे गृह संख्या : 213 उम्र : 25 लिंग : पुरुष
148	NGU2037307	निर्वाचक का नाम : जसवन्ता पति का नाम: खेमलाल गृह संख्या : 214 उम्र : 74 लिंग : महिला	149	BFK3893906	निर्वाचक का नाम : सदा राम पिता का नाम: खेम लाल गृह संख्या : 214 उम्र : 40 लिंग : पुरुष	150	NGU1080241	निर्वाचक का नाम : रामकला लिलहारे पति का नाम: सदाराम लिलहारे गृह संख्या : 214 उम्र : 40 लिंग : महिला

151 निर्वाचक का नाम : जीतलाल पिता का नाम: श्यामलाल गृह संख्या : 215 उम्र : 48 लिंग : पुरुष	NGU2037398	152 निर्वाचक का नाम : यमुना पति का नाम: जीतलाल गृह संख्या : 215 उम्र : 44 लिंग : महिला	BFK3893195	153 निर्वाचक का नाम : अनत लाल पिता का नाम: श्याम लाल गृह संख्या : 215 उम्र : 42 लिंग : पुरुष	BFK3994571
154 निर्वाचक का नाम : पदमा पति का नाम: अनतलाल गृह संख्या : 215 उम्र : 38 लिंग : महिला	NGU0636735	155 निर्वाचक का नाम : राहुल धामडे पिता का नाम: जीतलाल धामडे गृह संख्या : 215 उम्र : 25 लिंग : पुरुष	NGU1541523	156 निर्वाचक का नाम : शुभम् धामड़े पिता का नाम: जीतलाल धामड़े गृह संख्या : 215 उम्र : 21 लिंग : पुरुष	NGU2420206
157 निर्वाचक का नाम : धूपलाल पिता का नाम: गोरेलाल गृह संख्या : 216 उम्र : 52 लिंग : महिला	NGU2037067	158 निर्वाचक का नाम : उमा पति का नाम: धूपलाल गृह संख्या : 216 उम्र : 48 लिंग : महिला	NGU2037224	159 निर्वाचक का नाम : अजबलाल पिता का नाम: गोरेलाल गृह संख्या : 216 उम्र : 47 लिंग : पुरुष	NGU2037190
160 निर्वाचक का नाम : राम कली पति का नाम: अजब लाल गृह संख्या : 216 उम्र : 42 लिंग : महिला	BFK3893187	161 निर्वाचक का नाम : ओमप्रकाश धामडे पिता का नाम: धूपलाल धामडे गृह संख्या : 216 उम्र : 29 लिंग : पुरुष	NGU1223668	162 निर्वाचक का नाम : निया धामडे पति का नाम: ओमप्रकाश धामडे गृह संख्या : 216 उम्र : 26 लिंग : महिला	NGU2194082
163 निर्वाचक का नाम : विकास धामडे पिता का नाम: धूपलाल धामडे गृह संख्या : 216 उम्र : 24 लिंग : पुरुष	NGU2179877	164 निर्वाचक का नाम : दुलीचन्द पिता का नाम: भाऊलाल गृह संख्या : 217 उम्र : 62 लिंग : पुरुष	NGU2037034	165 निर्वाचक का नाम : राधिका पति का नाम: दुलीचन्द गृह संख्या : 217 उम्र : 59 लिंग : महिला	NGU2037232
166 निर्वाचक का नाम : शक्तिपूर लिल्हारे पिता का नाम: चंदनलाल लिल्हारे गृह संख्या : 217 उम्र : 44 लिंग : पुरुष	NGU2262913	167 निर्वाचक का नाम : वंदना लिल्हारे पति का नाम: शक्तिपूर लिल्हारे गृह संख्या : 217 उम्र : 36 लिंग : महिला	NGU2263143	168 निर्वाचक का नाम : कांता पति का नाम: रामलाल गृह संख्या : 218 उम्र : 63 लिंग : महिला	NGU2037042
169 निर्वाचक का नाम : बरसलाल पिता का नाम: रामलाल गृह संख्या : 218 उम्र : 33 लिंग : पुरुष	NGU0757369	170 निर्वाचक का नाम : कविता कटरे पति का नाम: बरसलाल कटरे गृह संख्या : 218 उम्र : 30 लिंग : महिला	NGU1467711	171 निर्वाचक का नाम : प्रितिचंद पिता का नाम: ताराचंद गृह संख्या : 220 उम्र : 54 लिंग : पुरुष	NGU0853739
172 निर्वाचक का नाम : कान्ता पति का नाम: प्रितिचंद गृह संख्या : 220 उम्र : 48 लिंग : महिला	NGU0853713	173 निर्वाचक का नाम : दिनेश पिता का नाम: सखाराम गृह संख्या : 220 उम्र : 44 लिंग : पुरुष	BFK4610648	174 निर्वाचक का नाम : सुरेश मचाडे पिता का नाम: सखाराम मचाडे गृह संख्या : 220 उम्र : 41 लिंग : पुरुष	BFK3892593
175 निर्वाचक का नाम : रेनुका पति का नाम: दिनेश गृह संख्या : 220 उम्र : 39 लिंग : महिला	NGU0853861	176 निर्वाचक का नाम : योगेश्वरी मचाडे पति का नाम: सुरेश मचाडे गृह संख्या : 220 उम्र : 35 लिंग : महिला	NGU0853853	177 निर्वाचक का नाम : मुकेशकुमार पिता का नाम: भीवा गृह संख्या : 224 उम्र : 46 लिंग : पुरुष	BFK3893351
178 निर्वाचक का नाम : सूर्यकला पति का नाम: मुकेश कुमार गृह संख्या : 224 उम्र : 45 लिंग : महिला	BFK3893369	179 निर्वाचक का नाम : समृद्धि डोंगरे पिता का नाम: मुकेश डोंगरे गृह संख्या : 224 उम्र : 23 लिंग : महिला	NGU2292209	180 निर्वाचक का नाम : आकांक्षा डोंगरे पिता का नाम: मुकेश डोंगरे गृह संख्या : 224 उम्र : 20 लिंग : महिला	NGU2386779

181 निर्वाचक का नाम : प्रधूमन पिता का नाम: मंगरु गृह संख्या : 225 उम्र : 71 लिंग : पुरुष	NGU2153492	182 निर्वाचक का नाम : सेलावन्ती पति का नाम: प्रधूमन गृह संख्या : 225 उम्र : 69 लिंग : महिला	NGU2037026	183 निर्वाचक का नाम : वंदना पति का नाम: दीपक गृह संख्या : 225 उम्र : 54 लिंग : महिला	NGU2153484
184 निर्वाचक का नाम : कृष्ण कुमार बर्वे पिता का नाम: प्रधूमन गृह संख्या : 225 उम्र : 35 लिंग : पुरुष	NGU0633552	185 निर्वाचक का नाम : विक्की बर्वे पिता का नाम: दीपक बर्वे गृह संख्या : 225 उम्र : 34 लिंग : पुरुष	NGU0678482	186 निर्वाचक का नाम : संतोषी बर्वे पति का नाम: कृष्ण कुमार बर्वे गृह संख्या : 225 उम्र : 32 लिंग : महिला	NGU1470467
187 निर्वाचक का नाम : सविता बर्वे पति का नाम: विक्की बर्वे गृह संख्या : 225 उम्र : 26 लिंग : महिला	NGU2213411	188 निर्वाचक का नाम : बसंता पति का नाम: भाऊलाल गृह संख्या : 226 उम्र : 64 लिंग : महिला	NGU2037000	189 निर्वाचक का नाम : विनोद कुमार पिता का नाम: भाऊलाल गृह संख्या : 226 उम्र : 46 लिंग : पुरुष	BFK3891934
190 निर्वाचक का नाम : दिनेश कुमार पिता का नाम: भाऊलाल गृह संख्या : 226 उम्र : 44 लिंग : पुरुष	BFK3891850	191 निर्वाचक का नाम : सुनिता बर्वे पति का नाम: दिनेश बर्वे गृह संख्या : 226 उम्र : 43 लिंग : महिला	NGU0636745	192 निर्वाचक का नाम : शशीकला पति का नाम: विनोदकुमार गृह संख्या : 226 उम्र : 42 लिंग : महिला	BFK3891884
193 निर्वाचक का नाम : मनीष बर्वे पिता का नाम: विनोद बर्वे गृह संख्या : 226 उम्र : 24 लिंग : पुरुष	NGU2102093	194 निर्वाचक का नाम : समीक्षा बर्वे पिता का नाम: विनोद बर्वे गृह संख्या : 226 उम्र : 23 लिंग : महिला	NGU2357242	195 निर्वाचक का नाम : शीशू पति का नाम: सेवकराम गृह संख्या : 227 उम्र : 65 लिंग : महिला	NGU2036986
196 निर्वाचक का नाम : डिलेशकुमार पिता का नाम: सेवकराम गृह संख्या : 227 उम्र : 49 लिंग : पुरुष	NGU2036978	197 निर्वाचक का नाम : बबीता पति का नाम: डिलेश गृह संख्या : 227 उम्र : 43 लिंग : महिला	NGU0737536	198 निर्वाचक का नाम : चमन पिता का नाम: सेवक राम गृह संख्या : 227 उम्र : 40 लिंग : पुरुष	BFK4023214
199 निर्वाचक का नाम : करूणा पति का नाम: चमन गृह संख्या : 227 उम्र : 39 लिंग : महिला	NGU0970780	200 निर्वाचक का नाम : वीरू रामटेके पिता का नाम: डिलेश रामटेके गृह संख्या : 227 उम्र : 21 लिंग : पुरुष	NGU2322287	201 निर्वाचक का नाम : भीमराव पिता का नाम: टेकराम गृह संख्या : 228 उम्र : 37 लिंग : पुरुष	BFK4023073
202 निर्वाचक का नाम : पंकज रामटेके पिता का नाम: टेकराम रामटेके गृह संख्या : 228 उम्र : 28 लिंग : पुरुष	NGU1223676	203 निर्वाचक का नाम : पवित्र रामटेके पिता का नाम: टेकराम रामटेके गृह संख्या : 228 उम्र : 26 लिंग : पुरुष	NGU1424779	204 निर्वाचक का नाम : प्रवीण रामटेके पिता का नाम: टेकराम रामटेके गृह संख्या : 228 उम्र : 25 लिंग : पुरुष	NGU2244788
205 निर्वाचक का नाम : पुरनी पति का नाम: सोहनलाल गृह संख्या : 229 उम्र : 71 लिंग : महिला	NGU2036960	206 निर्वाचक का नाम : सुरेन्द्र राऊडकर पिता का नाम: सोहनलाल राऊडकर गृह संख्या : 229 उम्र : 51 लिंग : पुरुष	NGU0636758	207 निर्वाचक का नाम : लिलाधर पिता का नाम: तीर्थराज गृह संख्या : 230 उम्र : 44 लिंग : पुरुष	BFK3892494
208 निर्वाचक का नाम : मुरलीधर पिता का नाम: तीर्थराज गृह संख्या : 230 उम्र : 40 लिंग : पुरुष	BFK3891926	209 निर्वाचक का नाम : वर्षा चौरे पति का नाम: लीलाधर चौरे गृह संख्या : 230 उम्र : 37 लिंग : महिला	NGU1467729	210 निर्वाचक का नाम : केशर पति का नाम: हंसलाल गृह संख्या : 231 उम्र : 73 लिंग : महिला	NGU2037158

211	NGU2036952	निर्वाचक का नाम : किशोरकुमार चौरे पिता का नाम: हंसलाल चौरे गृह संख्या : 231 उम्र : 52 लिंग : पुरुष	212	BFK3893518	निर्वाचक का नाम : अरुणा चौरे पति का नाम: किशोरकुमार चौरे गृह संख्या : 231 उम्र : 45 लिंग : महिला	213	NGU1518638	निर्वाचक का नाम : विशाल चौरे पिता का नाम: किशोर चौरे गृह संख्या : 231 उम्र : 25 लिंग : पुरुष
214	NGU2271286	निर्वाचक का नाम : विवेक चौरे पिता का नाम: किशोर चौरे गृह संख्या : 231 उम्र : 22 लिंग : पुरुष	215	NGU2036945	निर्वाचक का नाम : राजेश पिता का नाम: गजानन्द गृह संख्या : 232 उम्र : 52 लिंग : पुरुष	216	NGU0021535	निर्वाचक का नाम : ज्योत्सना पति का नाम: राजेश गृह संख्या : 232 उम्र : 46 लिंग : महिला
217	BFK3893237	निर्वाचक का नाम : मुकेश बंसोड पिता का नाम: गजानन्द बंसोड गृह संख्या : 232 उम्र : 45 लिंग : पुरुष	218	NGU1294537	निर्वाचक का नाम : नीतू बंसोड पति का नाम: मुकेश बंसोड गृह संख्या : 232 उम्र : 34 लिंग : महिला	219	NGU2399897	निर्वाचक का नाम : आयुष बंसोड पिता का नाम: राजेश बंसोड गृह संख्या : 232 उम्र : 20 लिंग : पुरुष
220	NGU0757153	निर्वाचक का नाम : मदनलाल पिता का नाम: केवल गृह संख्या : 233 उम्र : 71 लिंग : पुरुष	221	NGU2036887	निर्वाचक का नाम : कासन पति का नाम: मदनलाल गृह संख्या : 233 उम्र : 68 लिंग : महिला	222	NGU2036937	निर्वाचक का नाम : आनंद कुमार बंसोड पिता का नाम: मदनलाल बंसोड गृह संख्या : 233 उम्र : 50 लिंग : पुरुष
223	NGU0021543	निर्वाचक का नाम : अहिल्या बंसोड पति का नाम: आनंद कुमार बंसोड गृह संख्या : 233 उम्र : 46 लिंग : महिला	224	BFK3893849	निर्वाचक का नाम : संगीता पति का नाम: मुकुन्द गृह संख्या : 233 उम्र : 44 लिंग : महिला	225	NGU2153732	निर्वाचक का नाम : विजया बंसोड पिता का नाम: आनंद बंसोड गृह संख्या : 233 उम्र : 25 लिंग : महिला
226	NGU2315513	निर्वाचक का नाम : श्रद्धा बंसोड पिता का नाम: आनंद बंसोड गृह संख्या : 233 उम्र : 23 लिंग : महिला	227	NGU2037141	निर्वाचक का नाम : सेवकदास पिता का नाम: गुनाराम गृह संख्या : 234 उम्र : 71 लिंग : पुरुष	228	NGU2036911	निर्वाचक का नाम : सविता पति का नाम: सेवकदास गृह संख्या : 234 उम्र : 65 लिंग : महिला
229	NGU2214948	निर्वाचक का नाम : विजय मेश्राम पिता का नाम: रामदास मेश्राम गृह संख्या : 234 उम्र : 49 लिंग : पुरुष	230	BFK3892924	निर्वाचक का नाम : अजीत मेश्राम पिता का नाम: सेवकदास मेश्राम गृह संख्या : 234 उम्र : 41 लिंग : पुरुष	231	NGU1510809	निर्वाचक का नाम : रजनी मेश्राम पति का नाम: आशिष मेश्राम गृह संख्या : 234 उम्र : 34 लिंग : महिला
232	NGU1223684	निर्वाचक का नाम : शिल्पा मेश्राम पति का नाम: अजीत मेश्राम गृह संख्या : 234 उम्र : 33 लिंग : महिला	233	NGU2037133	निर्वाचक का नाम : किसन पिता का नाम: मारोती गृह संख्या : 235 उम्र : 83 लिंग : पुरुष	234	NGU2036929	निर्वाचक का नाम : येसूतला पति का नाम: दीपक गृह संख्या : 236 उम्र : 57 लिंग : महिला
235	NGU0970962	निर्वाचक का नाम : रेखा पति का नाम: रविन्द्र गृह संख्या : 236 उम्र : 44 लिंग : महिला	236	BFK3892932	निर्वाचक का नाम : रविन्द्र पिता का नाम: दीपक गृह संख्या : 236 उम्र : 42 लिंग : पुरुष	237	BFK3892940	निर्वाचक का नाम : देवेन्द्र पिता का नाम: दीपक गृह संख्या : 236 उम्र : 40 लिंग : पुरुष
238	NGU0970970	निर्वाचक का नाम : प्रिया पिता का नाम: देवेन्द्र गृह संख्या : 236 उम्र : 37 लिंग : महिला	239	NGU0991935	निर्वाचक का नाम : सूर्यकांता पति का नाम: शिवप्रसाद गृह संख्या : 237 उम्र : 50 लिंग : महिला	240	BFK4022927	निर्वाचक का नाम : जागेश्वर पिता का नाम: शिवप्रसाद गृह संख्या : 237 उम्र : 45 लिंग : पुरुष

241	BFK4023016	निर्वाचक का नाम : झनुका पति का नाम: जागेश्वर गृह संख्या : 237 उम्र : 41 लिंग : महिला	फोटो उपलब्ध	242	NGU2500452	निर्वाचक का नाम : शिवानी नगपुरे पिता का नाम: जागेश्वर न गपुरे गृह संख्या : 237 उम्र : 19 लिंग : महिला	फोटो उपलब्ध	243	NGU2036903	निर्वाचक का नाम : सुल्की राजत पिता का नाम: रामलाल राजत गृह संख्या : 238 उम्र : 79 लिंग : महिला	फोटो उपलब्ध
244	NGU2544823	निर्वाचक का नाम : ज्ञानेश्वरी लिल्लहारे पति का नाम: जयकिशोर लिल्लहारे गृह संख्या : 238 उम्र : 21 लिंग : महिला	फोटो उपलब्ध	245	NGU2426757	निर्वाचक का नाम : सरीता बूरे पति का नाम: जयदेव बूरे गृह संख्या : 238/क उम्र : 31 लिंग : महिला	फोटो उपलब्ध	246	NGU2416105	निर्वाचक का नाम : योगेश्वरी बूरे पति का नाम: दुर्गाप्रसाद बूरे गृह संख्या : 238/क उम्र : 23 लिंग : महिला	फोटो उपलब्ध
247	NGU2297885	निर्वाचक का नाम : नैना लाडे पति का नाम: दुर्गा प्रसाद लाडे गृह संख्या : 238/1 उम्र : 31 लिंग : महिला	फोटो उपलब्ध	248	BFK3950326	निर्वाचक का नाम : राधे लाल पिता का नाम: मया राम गृह संख्या : 238/च उम्र : 62 लिंग : पुरुष	फोटो उपलब्ध	249	BFK3950557	निर्वाचक का नाम : लक्ष्मी पति का नाम: राधे लाल गृह संख्या : 238/च उम्र : 57 लिंग : महिला	फोटो उपलब्ध
250	NGU1287879	निर्वाचक का नाम : तेजलाल बागडे पिता का नाम: गौतम बागडे गृह संख्या : 238/च उम्र : 36 लिंग : पुरुष	फोटो उपलब्ध	251	NGU1287853	निर्वाचक का नाम : दुर्गा प्रसाद लाडे पिता का नाम: राधेलाल लाडे गृह संख्या : 238/च उम्र : 27 लिंग : पुरुष	फोटो उपलब्ध	252	BFK3815370	निर्वाचक का नाम : राम किशोर पिता का नाम: जवाहर लाल गृह संख्या : 238/ड उम्र : 40 लिंग : पुरुष	फोटो उपलब्ध
253	NGU2102051	निर्वाचक का नाम : नंदकिशोर लिल्लहारे पिता का नाम: जवाहरलाल लिल्लहारे गृह संख्या : 238 ड उम्र : 32 लिंग : पुरुष	फोटो उपलब्ध	254	NGU2174282	निर्वाचक का नाम : चन्द्रकला पति का नाम: जवाहर लाल गृह संख्या : 238/ड उम्र : 57 लिंग : महिला	फोटो उपलब्ध	255	NGU1294511	निर्वाचक का नाम : श्यामकला पति का नाम: रामकिशोर गृह संख्या : 238/ड उम्र : 33 लिंग : महिला	फोटो उपलब्ध
256	NGU2102077	निर्वाचक का नाम : जयकिशोर लिल्लहारे पिता का नाम: जवाहरलाल लिल्लहारे गृह संख्या : 238 ड उम्र : 28 लिंग : पुरुष	फोटो उपलब्ध	257	NGU2102069	निर्वाचक का नाम : देवेश्वरी लिल्लहारे पति का नाम: नंदकिशोर लिल्लहारे गृह संख्या : 238 ड उम्र : 25 लिंग : महिला	फोटो उपलब्ध	258	NGU0737551	निर्वाचक का नाम : इन्द्रावन्ती पति का नाम: श्रावण गृह संख्या : 238/ग उम्र : 57 लिंग : महिला	फोटो उपलब्ध
259	NGU1294503	निर्वाचक का नाम : कैलाश नगपुरे पिता का नाम: श्रावण नगपुरे गृह संख्या : 238/ग उम्र : 27 लिंग : पुरुष	फोटो उपलब्ध	260	NGU2037125	निर्वाचक का नाम : बलिराम पिता का नाम: कारु गृह संख्या : 238/घ उम्र : 62 लिंग : पुरुष	फोटो उपलब्ध	261	NGU2037117	निर्वाचक का नाम : कुमारिन पति का नाम: बलिराम गृह संख्या : 238/घ उम्र : 57 लिंग : महिला	फोटो उपलब्ध
262	NGU0853887	निर्वाचक का नाम : जयदेव पिता का नाम: बलिराम गृह संख्या : 238/क उम्र : 33 लिंग : पुरुष	फोटो उपलब्ध	263	NGU2228435	निर्वाचक का नाम : दुर्गाप्रसाद बूरे पिता का नाम: बलिराम बूरे गृह संख्या : 238/क उम्र : 26 लिंग : पुरुष	फोटो उपलब्ध	264	NGU2036879	निर्वाचक का नाम : मनिक लाल पिता का नाम: चुन्नी लाल गृह संख्या : 238/ख उम्र : 58 लिंग : पुरुष	फोटो उपलब्ध
265	NGU2036861	निर्वाचक का नाम : अनिता पति का नाम: मनिक लाल गृह संख्या : 238/ख उम्र : 54 लिंग : महिला	फोटो उपलब्ध	266	NGU2281863	निर्वाचक का नाम : राजेश बागडे पिता का नाम: मानिक बागडे गृह संख्या : 238/ख उम्र : 28 लिंग : पुरुष	फोटो उपलब्ध	267	NGU1343318	निर्वाचक का नाम : नितेश बागडे पिता का नाम: मानिकराम बागडे गृह संख्या : 238/ख उम्र : 30 लिंग : पुरुष	फोटो उपलब्ध
268	NGU2036853	निर्वाचक का नाम : अन्जु पति का नाम: राजेंद्र गृह संख्या : 239 उम्र : 54 लिंग : महिला	फोटो उपलब्ध	269	NGU0678490	निर्वाचक का नाम : सचिन पिता का नाम: राजेंद्र गृह संख्या : 239 उम्र : 34 लिंग : पुरुष	फोटो उपलब्ध	270	NGU0757187	निर्वाचक का नाम : प्रवीण चौरे पिता का नाम: राजेंद्र चौरे गृह संख्या : 239 उम्र : 33 लिंग : पुरुष	फोटो उपलब्ध

271	NGU1223692	निर्वाचक का नाम : अंकित चौरे पिता का नाम: रोजन्द्र चौरे गृह संख्या : 239 उम्र : 30 लिंग : पुरुष	फोटो उपलब्ध	272	NGU2376663	निर्वाचक का नाम : काजल चौरे पिता का नाम: सचिन चौरे गृह संख्या : 239 उम्र : 24 लिंग : महिला	फोटो उपलब्ध	273	NGU2196046	निर्वाचक का नाम : हंसलाल मोहारे पिता का नाम: महारू मोहारे गृह संख्या : 239/1 उम्र : 50 लिंग : पुरुष	फोटो उपलब्ध
274	NGU2196053	निर्वाचक का नाम : धनवंती मोहारे पति का नाम: हंसलाल मोहारे गृह संख्या : 239/1 उम्र : 37 लिंग : महिला	फोटो उपलब्ध	275	NGU2312627	निर्वाचक का नाम : डेविस मोहारे पिता का नाम: हंसलाल मोहारे गृह संख्या : 239/1 उम्र : 21 लिंग : पुरुष	फोटो उपलब्ध	276	NGU2036846	निर्वाचक का नाम : राजवन्ती पति का नाम: फुलचन्द्र गृह संख्या : 240 उम्र : 76 लिंग : महिला	फोटो उपलब्ध
277	BFK3892114	निर्वाचक का नाम : उर्मिला पति का नाम: धर्मेन्द्र गृह संख्या : 240 उम्र : 49 लिंग : महिला	फोटो उपलब्ध	278	BFK3892718	निर्वाचक का नाम : जितेन्द्र पिता का नाम: फूलचन्द्र गृह संख्या : 240 उम्र : 48 लिंग : पुरुष	फोटो उपलब्ध	279	NGU1223700	निर्वाचक का नाम : सुमित्रा चौरे पति का नाम: जितेन्द्र चौरे गृह संख्या : 240 उम्र : 44 लिंग : महिला	फोटो उपलब्ध
280	NGU2037109	निर्वाचक का नाम : रेखा भीमकर पति का नाम: रमेश भीमकर गृह संख्या : 241 उम्र : 68 लिंग : महिला	फोटो उपलब्ध	281	NGU0021550	निर्वाचक का नाम : संतोष भीमकर पिता का नाम: रमेश भीमकर गृह संख्या : 241 उम्र : 39 लिंग : पुरुष	फोटो उपलब्ध	282	NGU1541515	निर्वाचक का नाम : संयोग भीमकर पिता का नाम: रमेश भीमकर गृह संख्या : 241 उम्र : 26 लिंग : पुरुष	फोटो उपलब्ध
283	NGU2224483	निर्वाचक का नाम : साहिल भीमकर पिता का नाम: रमेश भीमकर गृह संख्या : 241 उम्र : 23 लिंग : पुरुष	फोटो उपलब्ध	284	NGU2036820	निर्वाचक का नाम : कैलाश चौरे पिता का नाम: रघुनाथ चौरे गृह संख्या : 242 उम्र : 52 लिंग : पुरुष	फोटो उपलब्ध	285	NGU2036762	निर्वाचक का नाम : भैयालाल लिल्हारे पिता का नाम: नखुलाल लिल्हारे गृह संख्या : 243 उम्र : 47 लिंग : पुरुष	फोटो उपलब्ध
286	BFK3892908	निर्वाचक का नाम : शिशुला पति का नाम: भैयालाल गृह संख्या : 243 उम्र : 45 लिंग : महिला	फोटो उपलब्ध	287	NGU2280964	निर्वाचक का नाम : सुकरिचंद लिल्हारे पिता का नाम: भैयालाल लिल्हारे गृह संख्या : 243 उम्र : 24 लिंग : पुरुष	फोटो उपलब्ध	288	NGU2036754	निर्वाचक का नाम : तारा पति का नाम: गेंदलाल गृह संख्या : 244 उम्र : 70 लिंग : महिला	फोटो उपलब्ध
289	NGU2036713	निर्वाचक का नाम : पंचम पिता का नाम: सुरजलाल गृह संख्या : 245 उम्र : 72 लिंग : पुरुष	फोटो उपलब्ध	290	BFK4610663	निर्वाचक का नाम : मनिराम पिता का नाम: पंचम गृह संख्या : 245 उम्र : 44 लिंग : पुरुष	फोटो उपलब्ध	291	BFK3815537	निर्वाचक का नाम : रेखा पति का नाम: मनिराम गृह संख्या : 245 उम्र : 41 लिंग : महिला	फोटो उपलब्ध
292	NGU0757195	निर्वाचक का नाम : भूमेश्वरी दमाहे पति का नाम: ज्ञानीराम दमाहे गृह संख्या : 245 उम्र : 37 लिंग : महिला	फोटो उपलब्ध	293	NGU2545333	निर्वाचक का नाम : ज्ञानीराम पंचम दमाहे पिता का नाम: पंचम दमाहे गृह संख्या : 245 उम्र : 37 लिंग : पुरुष	फोटो उपलब्ध	294	NGU0678508	निर्वाचक का नाम : ज्ञानीराम दमाहे पिता का नाम: पंचम दमाहे गृह संख्या : 245 उम्र : 36 लिंग : पुरुष	फोटो उपलब्ध
295	NGU2296283	निर्वाचक का नाम : शुभम दमाहे पिता का नाम: मनीराम दमाहे गृह संख्या : 245 उम्र : 22 लिंग : पुरुष	फोटो उपलब्ध	296	NGU2036705	निर्वाचक का नाम : रसीला पति का नाम: राजेश गृह संख्या : 246 उम्र : 49 लिंग : महिला	फोटो उपलब्ध	297	NGU2176824	निर्वाचक का नाम : विशाल डोंगरे पिता का नाम: राजेश डोंगरे गृह संख्या : 246 उम्र : 31 लिंग : पुरुष	फोटो उपलब्ध
298	NGU2176816	निर्वाचक का नाम : अनमोल डोंगरे पिता का नाम: राजेश डोंगरे गृह संख्या : 246 उम्र : 25 लिंग : पुरुष	फोटो उपलब्ध	299	NGU2549533	निर्वाचक का नाम : शोभावंती सुलाखे पति का नाम: रामकुमार सुलाखे गृह संख्या : 246 उम्र : 24 लिंग : महिला	फोटो उपलब्ध	300	NGU2548923	निर्वाचक का नाम : वनमाला डोंगरे पति का नाम: अनमोल डोंगरे गृह संख्या : 246 उम्र : 22 लिंग : महिला	फोटो उपलब्ध

301	NGU2036739	निर्वाचक का नाम : बट्टलाल पिता का नाम: लखनलाल गृह संख्या : 247 उम्र : 47 लिंग : पुरुष	302	BFK3816063	निर्वाचक का नाम : गीता पति का नाम: बट्टलाल गृह संख्या : 247 उम्र : 46 लिंग : महिला	303	NGU2296556	निर्वाचक का नाम : आचल सुहागपुरे पिता का नाम: बट्टलाल सुहागपुरे गृह संख्या : 247 उम्र : 24 लिंग : महिला
304	NGU2363927	निर्वाचक का नाम : दीपक सुहागपुरे पिता का नाम: बट्टलाल सुहागपुरे गृह संख्या : 247 उम्र : 21 लिंग : पुरुष	305	NGU2036721	निर्वाचक का नाम : तुकाराम पिता का नाम: सकरया गृह संख्या : 249 उम्र : 69 लिंग : पुरुष	306	NGU2036697	निर्वाचक का नाम : सूकवन्ता पति का नाम: तुकाराम गृह संख्या : 249 उम्र : 64 लिंग : महिला
307	NGU2036796	निर्वाचक का नाम : नत्थूलाल पिता का नाम: तुकाराम गृह संख्या : 249 उम्र : 47 लिंग : पुरुष	308	BFK3891900	निर्वाचक का नाम : महेश्वरी पति का नाम: नत्थूलाल गृह संख्या : 249 उम्र : 45 लिंग : महिला	309	NGU2180248	निर्वाचक का नाम : अभय नगपुरे पिता का नाम: नत्थूलाल नगपुरे गृह संख्या : 249 उम्र : 23 लिंग : पुरुष
310	NGU2305274	निर्वाचक का नाम : आदर्श नागपुरे पिता का नाम: नत्थूलाल नागपुरे गृह संख्या : 249 उम्र : 21 लिंग : पुरुष	311	NGU1582378	निर्वाचक का नाम : मुन्नीबाई मोहारे पति का नाम: होलक मोहारे गृह संख्या : 250 उम्र : 80 लिंग : महिला	312	NGU1056084	निर्वाचक का नाम : बरसलाल माहुले पिता का नाम: सुखलाल माहुले गृह संख्या : 250 उम्र : 56 लिंग : पुरुष
313	NGU2036689	निर्वाचक का नाम : धुरपता माहुले पति का नाम: बरसलाल माहुले गृह संख्या : 250 उम्र : 51 लिंग : महिला	314	BFK4610721	निर्वाचक का नाम : जैन लाल पिता का नाम: होलक राम गृह संख्या : 250 उम्र : 43 लिंग : पुरुष	315	BFK4610739	निर्वाचक का नाम : लक्ष्मी पति का नाम: जैन लाल गृह संख्या : 250 उम्र : 40 लिंग : महिला
316	NGU2345585	निर्वाचक का नाम : सुनीता माहुले पति का नाम: रवि माहुले गृह संख्या : 250 उम्र : 31 लिंग : महिला	317	NGU1467638	निर्वाचक का नाम : रवि माहुले पिता का नाम: बरसलाल माहुले गृह संख्या : 250 उम्र : 30 लिंग : पुरुष	318	NGU2286961	निर्वाचक का नाम : स्वाती माहुले पिता का नाम: बरसलाल माहुले गृह संख्या : 250 उम्र : 24 लिंग : महिला
319	NGU2036671	निर्वाचक का नाम : नन्दलाल पिता का नाम: मोडकू गृह संख्या : 251 उम्र : 81 लिंग : पुरुष	320	NGU2036614	निर्वाचक का नाम : मधुकर पिता का नाम: नन्दलाल गृह संख्या : 251 उम्र : 47 लिंग : पुरुष	321	BFK3892379	निर्वाचक का नाम : सुकवन्ता पति का नाम: मधुकर गृह संख्या : 251 उम्र : 43 लिंग : महिला
322	NGU2364321	निर्वाचक का नाम : समीर कटरे पिता का नाम: मधुकर कटरे गृह संख्या : 251 उम्र : 21 लिंग : पुरुष	323	NGU2036606	निर्वाचक का नाम : राजवंती मोहारे पति का नाम: गुलाब मोहारे गृह संख्या : 252 उम्र : 57 लिंग : महिला	324	NGU2036663	निर्वाचक का नाम : गुलाब मोहारे पिता का नाम: महारू मोहारे गृह संख्या : 252 उम्र : 53 लिंग : पुरुष
325	NGU1342948	निर्वाचक का नाम : ब्रजलाल मोहारे पिता का नाम: गुलाबसिंह मोहारे गृह संख्या : 252 उम्र : 27 लिंग : पुरुष	326	NGU1342955	निर्वाचक का नाम : नाविता मोहारे पति का नाम: ब्रजलाल मोहारे गृह संख्या : 252 उम्र : 26 लिंग : महिला	327	NGU2036655	निर्वाचक का नाम : उदल पिता का नाम: पांडू गृह संख्या : 253 उम्र : 77 लिंग : पुरुष
328	NGU2036648	निर्वाचक का नाम : सागन पति का नाम: सोविदा गृह संख्या : 254 उम्र : 74 लिंग : महिला	329	NGU2036598	निर्वाचक का नाम : अशोक पिता का नाम: सोविदा गृह संख्या : 254 उम्र : 49 लिंग : पुरुष	330	NGU2036630	निर्वाचक का नाम : रेखा पति का नाम: अशोक गृह संख्या : 254 उम्र : 48 लिंग : महिला

331	NGU2292415	निर्वाचक का नाम : प्रियंका डोंगरे पिता का नाम: अशोक डोंगरे गृह संख्या : 254 उम्र : 24 लिंग : महिला	फोटो उपलब्ध	332	NGU2358232	निर्वाचक का नाम : आशिष डोंगरे पिता का नाम: अशोक डोंगरे गृह संख्या : 254 उम्र : 21 लिंग : पुरुष	फोटो उपलब्ध	333	NGU0737569	निर्वाचक का नाम : गोरेलाल पिता का नाम: बारक्या गृह संख्या : 255 उम्र : 77 लिंग : पुरुष	फोटो उपलब्ध
334	NGU2036622	निर्वाचक का नाम : सुमत्रा पति का नाम: गोरेलाल गृह संख्या : 255 उम्र : 75 लिंग : महिला	फोटो उपलब्ध	335	NGU2036580	निर्वाचक का नाम : लिलावती धुवारे पति का नाम: मनोहर धुवारे गृह संख्या : 255 उम्र : 62 लिंग : महिला	फोटो उपलब्ध	336	NGU0021568	निर्वाचक का नाम : मनोहर धुवारे पिता का नाम: गोरेलाल धुवारे गृह संख्या : 255 उम्र : 62 लिंग : पुरुष	फोटो उपलब्ध
337	BFK3892254	निर्वाचक का नाम : नकुल पिता का नाम: गोरे लाल गृह संख्या : 255 उम्र : 45 लिंग : पुरुष	फोटो उपलब्ध	338	BFK3892288	निर्वाचक का नाम : प्रमिला पति का नाम: नकुल गृह संख्या : 255 उम्र : 41 लिंग : महिला	फोटो उपलब्ध	339	NGU1470475	निर्वाचक का नाम : रामकिशोर पिता का नाम: मनोहर गृह संख्या : 255 उम्र : 33 लिंग : पुरुष	फोटो उपलब्ध
340	NGU1470483	निर्वाचक का नाम : जागेश्वरी पति का नाम: रामकिशोर गृह संख्या : 255 उम्र : 32 लिंग : महिला	फोटो उपलब्ध	341	NGU2292811	निर्वाचक का नाम : माधुरी धुवारे पिता का नाम: नकुल धुवारे गृह संख्या : 255 उम्र : 22 लिंग : महिला	फोटो उपलब्ध	342	NGU2471498	निर्वाचक का नाम : लक्ष्मी उडके पिता का नाम: राजू उडके गृह संख्या : 257 उम्र : 31 लिंग : महिला	फोटो उपलब्ध
343	NGU2293736	निर्वाचक का नाम : शारदा उडके पिता का नाम: राजू उडके गृह संख्या : 257 उम्र : 22 लिंग : महिला	फोटो उपलब्ध	344	NGU0971002	निर्वाचक का नाम : पुस्तकला पति का नाम: विनोदसिंह गृह संख्या : 258 उम्र : 37 लिंग : महिला	फोटो उपलब्ध	345	NGU0853747	निर्वाचक का नाम : धर्मराज पिता का नाम: भाऊलाल गृह संख्या : 258 उम्र : 34 लिंग : पुरुष	फोटो उपलब्ध
346	NGU2293249	निर्वाचक का नाम : पदमा आतरामे पति का नाम: धर्मराज आतरामे गृह संख्या : 258 उम्र : 32 लिंग : महिला	फोटो उपलब्ध	347	NGU2213395	निर्वाचक का नाम : वंदना मडावी पिता का नाम: विनोदसिंह मडावी गृह संख्या : 258 उम्र : 23 लिंग : महिला	फोटो उपलब्ध	348	NGU2364867	निर्वाचक का नाम : अजयसिंह मडावी पिता का नाम: विनोदसिंह मडावी गृह संख्या : 258 उम्र : 21 लिंग : पुरुष	फोटो उपलब्ध
349	NGU2153690	निर्वाचक का नाम : ओंकार पिता का नाम: फंदु गृह संख्या : 259 उम्र : 56 लिंग : पुरुष	फोटो उपलब्ध	350	NGU2153666	निर्वाचक का नाम : मुंगा पति का नाम: ओंकार गृह संख्या : 259 उम्र : 53 लिंग : महिला	फोटो उपलब्ध	351	NGU0854026	निर्वाचक का नाम : बबलू पिता का नाम: ओमकार गृह संख्या : 259 उम्र : 38 लिंग : पुरुष	फोटो उपलब्ध
352	NGU1461482	निर्वाचक का नाम : रेखा लिल्लारे पति का नाम: बबलू लिल्लारे गृह संख्या : 259 उम्र : 34 लिंग : महिला	फोटो उपलब्ध	353	NGU0853994	निर्वाचक का नाम : बलेश पिता का नाम: ओमकार गृह संख्या : 259 उम्र : 34 लिंग : पुरुष	फोटो उपलब्ध	354	NGU0853952	निर्वाचक का नाम : उमेन्द्र पिता का नाम: ओमकार गृह संख्या : 259 उम्र : 33 लिंग : पुरुष	फोटो उपलब्ध
355	NGU1342989	निर्वाचक का नाम : दिपेश्वरी लिल्लारे पति का नाम: उमेन्द्र लिल्लारे गृह संख्या : 259 उम्र : 26 लिंग : महिला	फोटो उपलब्ध	356	NGU2159382	निर्वाचक का नाम : नामदेव पिता का नाम: बाजीराव गृह संख्या : 261 उम्र : 58 लिंग : पुरुष	फोटो उपलब्ध	357	NGU1223726	निर्वाचक का नाम : सुनिता दबाले पति का नाम: नामदेव दबाले गृह संख्या : 261 उम्र : 37 लिंग : महिला	फोटो उपलब्ध
358	NGU1223718	निर्वाचक का नाम : अनिल कुमार दबाले पिता का नाम: नामदेव दबाले गृह संख्या : 261 उम्र : 29 लिंग : पुरुष	फोटो उपलब्ध	359	NGU2153674	निर्वाचक का नाम : जायत्री पति का नाम: फचूलाल गृह संख्या : 262 उम्र : 63 लिंग : महिला	फोटो उपलब्ध	360	NGU0853960	निर्वाचक का नाम : ममता पति का नाम: भूमेश्वर गृह संख्या : 262 उम्र : 42 लिंग : महिला	फोटो उपलब्ध

361	NGU2213379	निर्वाचक का नाम : भुमेश्वर ढबाले पिता का नाम: फत्तूलाल ढबाले गृह संख्या : 262 उम्र : 42 लिंग : पुरुष	फोटो उपलब्ध	362	NGU0970673	निर्वाचक का नाम : रामेश्वर पिता का नाम: फत्तूलाल गृह संख्या : 262 उम्र : 34 लिंग : पुरुष	फोटो उपलब्ध	363	NGU1340231	निर्वाचक का नाम : डीलेश्वरी ढबाले पिता का नाम: रामेश्वर ढबाले गृह संख्या : 262 उम्र : 32 लिंग : महिला	फोटो उपलब्ध
364	NGU2153625	निर्वाचक का नाम : भाउलाल पिता का नाम: कान्हु गृह संख्या : 263 उम्र : 67 लिंग : पुरुष	फोटो उपलब्ध	365	NGU2153617	निर्वाचक का नाम : रामवन्ती पति का नाम: भाउलाल गृह संख्या : 263 उम्र : 59 लिंग : महिला	फोटो उपलब्ध	366	BFK3891942	निर्वाचक का नाम : चित्रसेन पिता का नाम: भाउलाल गृह संख्या : 263 उम्र : 44 लिंग : पुरुष	फोटो उपलब्ध
367	BFK3994589	निर्वाचक का नाम : डाकसेन पिता का नाम: भाऊलाल गृह संख्या : 263 उम्र : 41 लिंग : पुरुष	फोटो उपलब्ध	368	NGU0636760	निर्वाचक का नाम : जय श्री पति का नाम: चित्रसेन गृह संख्या : 263 उम्र : 37 लिंग : महिला	फोटो उपलब्ध	369	NGU0971069	निर्वाचक का नाम : भागेश्वरी पति का नाम: डाकसेन गृह संख्या : 263 उम्र : 31 लिंग : महिला	फोटो उपलब्ध
370	NGU2158053	निर्वाचक का नाम : ओंकार पिता का नाम: चन्दन गृह संख्या : 264 उम्र : 54 लिंग : पुरुष	फोटो उपलब्ध	371	NGU2158046	निर्वाचक का नाम : लक्ष्मी पति का नाम: ओंकार गृह संख्या : 264 उम्र : 49 लिंग : महिला	फोटो उपलब्ध	372	NGU1223734	निर्वाचक का नाम : चन्द्रशेखर कटरे पिता का नाम: ओमकार कटरे गृह संख्या : 264 उम्र : 29 लिंग : पुरुष	फोटो उपलब्ध
373	NGU1440106	निर्वाचक का नाम : महेश कटरे पिता का नाम: ओमकार कटरे गृह संख्या : 264 उम्र : 26 लिंग : पुरुष	फोटो उपलब्ध	374	NGU2159390	निर्वाचक का नाम : झनकलाल पिता का नाम: कारुसाव गृह संख्या : 267 उम्र : 72 लिंग : पुरुष	फोटो उपलब्ध	375	NGU2036564	निर्वाचक का नाम : राधिका पति का नाम: झनकलाल गृह संख्या : 267 उम्र : 67 लिंग : महिला	फोटो उपलब्ध
376	NGU2036556	निर्वाचक का नाम : पेनलाल पिता का नाम: झनकलाल गृह संख्या : 267 उम्र : 50 लिंग : पुरुष	फोटो उपलब्ध	377	BFK3891918	निर्वाचक का नाम : मुकेशकुमार पिता का नाम: झनकलाल गृह संख्या : 267 उम्र : 46 लिंग : पुरुष	फोटो उपलब्ध	378	BFK3892619	निर्वाचक का नाम : राकेश पिता का नाम: झनकलाल गृह संख्या : 267 उम्र : 42 लिंग : पुरुष	फोटो उपलब्ध
379	NGU0021576	निर्वाचक का नाम : राजवंती पति का नाम: मुकेश कुमार गृह संख्या : 267 उम्र : 42 लिंग : महिला	फोटो उपलब्ध	380	NGU0971028	निर्वाचक का नाम : निलेश्वरी सुहागपूरे पति का नाम: राकेश सुहागपूरे गृह संख्या : 267 उम्र : 42 लिंग : महिला	फोटो उपलब्ध	381	NGU0021584	निर्वाचक का नाम : प्रीती पति का नाम: पेनलाल गृह संख्या : 267 उम्र : 41 लिंग : महिला	फोटो उपलब्ध
382	NGU2308518	निर्वाचक का नाम : अंभिशैक सुहागपूरे पिता का नाम: मुकेश सुहागपूरे गृह संख्या : 267 उम्र : 21 लिंग : पुरुष	फोटो उपलब्ध	383	NGU2507937	निर्वाचक का नाम : विशाल सुहागपूरे पिता का नाम: मुकेश गृह संख्या : 267 उम्र : 19 लिंग : पुरुष	फोटो उपलब्ध	384	NGU2291086	निर्वाचक का नाम : खोवालाल सुहागपूरे पिता का नाम: कन्हैयालाल सुहागपूरे गृह संख्या : 267/1 उम्र : 34 लिंग : पुरुष	फोटो उपलब्ध
385	NGU2289619	निर्वाचक का नाम : गायत्री सुहागपूरे पति का नाम: खोवा लाल सुहागपूरे गृह संख्या : 267/1 उम्र : 28 लिंग : महिला	फोटो उपलब्ध	386	NGU2036549	निर्वाचक का नाम : गिरजा पति का नाम: जाधो गृह संख्या : 268 उम्र : 76 लिंग : महिला	फोटो उपलब्ध	387	NGU0021592	निर्वाचक का नाम : सीताराम पिता का नाम: जाधो गृह संख्या : 268 उम्र : 71 लिंग : पुरुष	फोटो उपलब्ध
388	NGU1584242	निर्वाचक का नाम : मिताराम बाबरे पिता का नाम: जाधो बाबरे गृह संख्या : 268 उम्र : 68 लिंग : पुरुष	फोटो उपलब्ध	389	NGU0021600	निर्वाचक का नाम : भागन पति का नाम: सीता राम गृह संख्या : 268 उम्र : 67 लिंग : महिला	फोटो उपलब्ध	390	NGU2036523	निर्वाचक का नाम : निर्मला बाबरे पति का नाम: मिताराम गृह संख्या : 268 उम्र : 59 लिंग : महिला	फोटो उपलब्ध

391	BFK4061172	निर्वाचक का नाम : इस्तारू बाबरे पिता का नाम: मीताराम बाबरे गृह संख्या : 268 उम्र : 41 लिंग : पुरुष	फोटो उपलब्ध	392	BFK4061180	निर्वाचक का नाम : दुर्गाप्रसाद पिता का नाम: मीताराम गृह संख्या : 268 उम्र : 38 लिंग : पुरुष	फोटो उपलब्ध	393	NGU0971036	निर्वाचक का नाम : जयश्री पति का नाम: बाबूलाल गृह संख्या : 268 उम्र : 38 लिंग : महिला	फोटो उपलब्ध
394	NGU0853721	निर्वाचक का नाम : सुनीता बाबरे पति का नाम: इस्तारू बाबरे गृह संख्या : 268 उम्र : 34 लिंग : महिला	फोटो उपलब्ध	395	NGU1139799	निर्वाचक का नाम : हेमलता बाबरे पति का नाम: दुर्गाप्रसाद बाबरे गृह संख्या : 268 उम्र : 33 लिंग : महिला	फोटो उपलब्ध	396	NGU0854034	निर्वाचक का नाम : रामप्रसाद पिता का नाम: मिताराम गृह संख्या : 268 उम्र : 32 लिंग : पुरुष	फोटो उपलब्ध
397	NGU2309532	निर्वाचक का नाम : वैष्णवी बाबरे पिता का नाम: बाबूलाल बाबरे गृह संख्या : 268 उम्र : 22 लिंग : महिला	फोटो उपलब्ध	398	NGU2364883	निर्वाचक का नाम : अमित बाबरे पिता का नाम: बाबूलाल बाबरे गृह संख्या : 268 उम्र : 21 लिंग : पुरुष	फोटो उपलब्ध	399	NGU2214419	निर्वाचक का नाम : गुणवंता दमाहे पति का नाम: शंकरलाल दमाहे गृह संख्या : 268/1 उम्र : 64 लिंग : महिला	फोटो उपलब्ध
400	NGU2213361	निर्वाचक का नाम : शंकरलाल दमाहे पिता का नाम: दलपत दमाहे गृह संख्या : 268/1 उम्र : 63 लिंग : पुरुष	फोटो उपलब्ध	401	NGU2214427	निर्वाचक का नाम : अनतराम दमाहे पिता का नाम: शंकरलाल दमाहे गृह संख्या : 268/1 उम्र : 32 लिंग : पुरुष	फोटो उपलब्ध	402	NGU2214435	निर्वाचक का नाम : आरती दमाहे पति का नाम: अनतराम दमाहे गृह संख्या : 268/1 उम्र : 32 लिंग : महिला	फोटो उपलब्ध
403	NGU2213528	निर्वाचक का नाम : सनत कुमार दमाहे पिता का नाम: शंकरलाल दमाहे गृह संख्या : 268/1 उम्र : 27 लिंग : पुरुष	फोटो उपलब्ध	404	NGU2290260	निर्वाचक का नाम : नकुल दशहरे पिता का नाम: दलिया दशहरे गृह संख्या : 268/2 उम्र : 65 लिंग : पुरुष	फोटो उपलब्ध	405	NGU2290252	निर्वाचक का नाम : जयवंता दशहारे पति का नाम: नकुल दशहारे गृह संख्या : 268/2 उम्र : 63 लिंग : महिला	फोटो उपलब्ध
406	NGU2391381	निर्वाचक का नाम : सुरेंद्र कुमार दशहरे पिता का नाम: नकुल दशहरे गृह संख्या : 268/2 उम्र : 36 लिंग : पुरुष	फोटो उपलब्ध	407	NGU1461490	निर्वाचक का नाम : रानू दमाहे पति का नाम: सुरेंद्र दमाहे गृह संख्या : 268/2 उम्र : 34 लिंग : महिला	फोटो उपलब्ध	408	NGU2290245	निर्वाचक का नाम : महेंद्र दशहरे पिता का नाम: नकुल दशहरे गृह संख्या : 268/2 उम्र : 32 लिंग : पुरुष	फोटो उपलब्ध
409	NGU2476752	निर्वाचक का नाम : टेकेश्वरी दसरे पति का नाम: महेंद्र दसरे गृह संख्या : 268/2 उम्र : 25 लिंग : महिला	फोटो उपलब्ध	410	NGU2036507	निर्वाचक का नाम : सोमालाल पिता का नाम: नाटु गृह संख्या : 270 उम्र : 52 लिंग : पुरुष	फोटो उपलब्ध	411	NGU2041473	निर्वाचक का नाम : कांता पति का नाम: सोमालाल गृह संख्या : 270 उम्र : 50 लिंग : महिला	फोटो उपलब्ध
412	NGU2036515	निर्वाचक का नाम : श्यामलाल पिता का नाम: नाटु गृह संख्या : 270 उम्र : 47 लिंग : पुरुष	फोटो उपलब्ध	413	NGU2291565	निर्वाचक का नाम : अक्षय बागडे पिता का नाम: सोमा बागडे गृह संख्या : 270 उम्र : 25 लिंग : पुरुष	फोटो उपलब्ध	414	NGU2036499	निर्वाचक का नाम : भीष्मकम पिता का नाम: कोटू गृह संख्या : 271 उम्र : 54 लिंग : पुरुष	फोटो उपलब्ध
415	NGU0853986	निर्वाचक का नाम : भुरेलाल पिता का नाम: कोटूराम गृह संख्या : 271 उम्र : 50 लिंग : पुरुष	फोटो उपलब्ध	416	NGU0970681	निर्वाचक का नाम : उर्मिला पति का नाम: भुरेलाल गृह संख्या : 271 उम्र : 50 लिंग : महिला	फोटो उपलब्ध	417	NGU2037091	निर्वाचक का नाम : अंजीरा बागडे पति का नाम: भीष्मकम बागडे गृह संख्या : 271 उम्र : 50 लिंग : महिला	फोटो उपलब्ध
418	NGU0970699	निर्वाचक का नाम : अनिल पिता का नाम: भीष्मकम गृह संख्या : 271 उम्र : 38 लिंग : पुरुष	फोटो उपलब्ध	419	NGU1518653	निर्वाचक का नाम : गायत्री बागडे पति का नाम: अनिल बागडे गृह संख्या : 271 उम्र : 28 लिंग : महिला	फोटो उपलब्ध	420	NGU2399905	निर्वाचक का नाम : करण बागडे पिता का नाम: भुरेलाल बागडे गृह संख्या : 271 उम्र : 20 लिंग : पुरुष	फोटो उपलब्ध

421	NGU2306421	निर्वाचक का नाम : शकुंतला बागडे पति का नाम: धनीराम बागडे गृह संख्या : 271/1 उम्र : 55 लिंग : महिला	फोटो उपलब्ध	422	NGU2054187	निर्वाचक का नाम : सम्पतलाल दमाहे पिता का नाम: सूरजलाल दमाहे गृह संख्या : 274 उम्र : 74 लिंग : पुरुष	फोटो उपलब्ध	423	NGU2054211	निर्वाचक का नाम : पारबता दमाहे पति का नाम: सम्पतलाल दमाहे गृह संख्या : 274 उम्र : 70 लिंग : महिला	फोटो उपलब्ध
424	NGU0854042	निर्वाचक का नाम : नन्दराम पिता का नाम: सम्पतलाल गृह संख्या : 274 उम्र : 51 लिंग : पुरुष	फोटो उपलब्ध	425	NGU0971101	निर्वाचक का नाम : पुस्तकला पति का नाम: शिवाजी गृह संख्या : 274/1 उम्र : 74 लिंग : महिला	फोटो उपलब्ध	426	NGU0971051	निर्वाचक का नाम : नेतराम पिता का नाम: कोदूराम गृह संख्या : 274/1 उम्र : 51 लिंग : पुरुष	फोटो उपलब्ध
427	NGU0971077	निर्वाचक का नाम : श्यामकला बाबरे पति का नाम: नेतराम गृह संख्या : 274/1 उम्र : 49 लिंग : महिला	फोटो उपलब्ध	428	NGU1304872	निर्वाचक का नाम : धर्मराज बाबरे पिता का नाम: नेतराम बाबरे गृह संख्या : 274/1 उम्र : 30 लिंग : पुरुष	फोटो उपलब्ध	429	NGU1287861	निर्वाचक का नाम : शुभम बाबरे पिता का नाम: नेतराम बाबरे गृह संख्या : 274/1 उम्र : 28 लिंग : पुरुष	फोटो उपलब्ध
430	NGU1304880	निर्वाचक का नाम : मंगला बाबरे पति का नाम: धर्मराज बाबरे गृह संख्या : 274/1 उम्र : 28 लिंग : महिला	फोटो उपलब्ध	431	NGU2336139	निर्वाचक का नाम : स्वाती बाबरे पति का नाम: संगम बाबरे गृह संख्या : 274/1 उम्र : 27 लिंग : महिला	फोटो उपलब्ध	432	NGU1489566	निर्वाचक का नाम : संगम बाबरे पिता का नाम: नेतराम बाबरे गृह संख्या : 274/1 उम्र : 26 लिंग : पुरुष	फोटो उपलब्ध
433	NGU2265205	निर्वाचक का नाम : पंकज बाबरे पिता का नाम: नेतराम बाबरे गृह संख्या : 274/1 उम्र : 23 लिंग : पुरुष	फोटो उपलब्ध	434	NGU2054161	निर्वाचक का नाम : रुपा पति का नाम: जीवन गृह संख्या : 275 उम्र : 77 लिंग : महिला	फोटो उपलब्ध	435	NGU2054245	निर्वाचक का नाम : लक्ष्मीनारायण पिता का नाम: जीवनलाल गृह संख्या : 275 उम्र : 52 लिंग : पुरुष	फोटो उपलब्ध
436	NGU2054260	निर्वाचक का नाम : हिरवन्ता पति का नाम: लक्ष्मीनारायण गृह संख्या : 275 उम्र : 50 लिंग : महिला	फोटो उपलब्ध	437	NGU1056142	निर्वाचक का नाम : राजेन्द्र पिता का नाम: लक्ष्मीनारायण गृह संख्या : 275 उम्र : 31 लिंग : पुरुष	फोटो उपलब्ध	438	NGU2054146	निर्वाचक का नाम : चन्द्रभान पिता का नाम: जगलाल गृह संख्या : 276 उम्र : 59 लिंग : पुरुष	फोटो उपलब्ध
439	NGU2291144	निर्वाचक का नाम : सूर्यभान नगपुरे पिता का नाम: जगलाल नगपुरे गृह संख्या : 276 उम्र : 59 लिंग : पुरुष	फोटो उपलब्ध	440	NGU2054518	निर्वाचक का नाम : ओमलता पति का नाम: चन्द्रभान गृह संख्या : 276 उम्र : 54 लिंग : महिला	फोटो उपलब्ध	441	BFK3893500	निर्वाचक का नाम : पुस्तकला पति का नाम: सूर्यभान गृह संख्या : 276 उम्र : 49 लिंग : महिला	फोटो उपलब्ध
442	NGU1440114	निर्वाचक का नाम : शंकरसिंह नगपुरे पिता का नाम: सूर्यभान नगपुरे गृह संख्या : 276 उम्र : 29 लिंग : पुरुष	फोटो उपलब्ध	443	NGU2280717	निर्वाचक का नाम : जयसिंह नगपुरे पिता का नाम: सूर्यभान नगपुरे गृह संख्या : 276 उम्र : 26 लिंग : पुरुष	फोटो उपलब्ध	444	NGU2436699	निर्वाचक का नाम : लिलेश्वरी नगपुरे पति का नाम: जयसिंह नगपुरे गृह संख्या : 276 उम्र : 25 लिंग : महिला	फोटो उपलब्ध
445	NGU2054104	निर्वाचक का नाम : रामेश्वर पिता का नाम: दुलीचन्द गृह संख्या : 279 उम्र : 48 लिंग : पुरुष	फोटो उपलब्ध	446	NGU2054039	निर्वाचक का नाम : डेलन पति का नाम: रामेश्वर गृह संख्या : 279 उम्र : 47 लिंग : महिला	फोटो उपलब्ध	447	NGU0021618	निर्वाचक का नाम : रत्नमाला साकरे पति का नाम: रामेश्वर साकरे गृह संख्या : 279 उम्र : 47 लिंग : महिला	फोटो उपलब्ध
448	NGU1582345	निर्वाचक का नाम : ज्ञानेश्वर साकरे पिता का नाम: डूलिचंद साकरे गृह संख्या : 279 उम्र : 44 लिंग : पुरुष	फोटो उपलब्ध	449	NGU2180230	निर्वाचक का नाम : भुमेश्वर साकरे पिता का नाम: डूलिचंद साकरे गृह संख्या : 279 उम्र : 41 लिंग : पुरुष	फोटो उपलब्ध	450	NGU1343011	निर्वाचक का नाम : ज्योति साकरे पति का नाम: भुमेश्वर साकरे गृह संख्या : 279 उम्र : 33 लिंग : महिला	फोटो उपलब्ध

451	NGU1415231	निर्वाचक का नाम : आकाश पिता का नाम: रामेश्वर गृह संख्या : 279 उम्र : 28 लिंग : पुरुष	452	NGU2244762	निर्वाचक का नाम : वैशाली साकरे पति का नाम: ज्ञानेश्वर साकरे गृह संख्या : 279 उम्र : 28 लिंग : महिला	453	NGU2422855	निर्वाचक का नाम : समीर साकरे पिता का नाम: रामेश्वर साकरे गृह संख्या : 279 उम्र : 27 लिंग : पुरुष
454	NGU2054013	निर्वाचक का नाम : भाऊलाल पिता का नाम: मेहतर गृह संख्या : 280 उम्र : 74 लिंग : पुरुष	455	BFK3893716	निर्वाचक का नाम : गायत्री पिता का नाम: भाऊलाल गृह संख्या : 280 उम्र : 47 लिंग : महिला	456	BFK3893724	निर्वाचक का नाम : नीता पति का नाम: चूरनलाल गृह संख्या : 280 उम्र : 45 लिंग : महिला
457	BFK4610556	निर्वाचक का नाम : पुरनलाल पिता का नाम: भाऊलाल गृह संख्या : 280 उम्र : 40 लिंग : पुरुष	458	NGU1223742	निर्वाचक का नाम : मुनीता साकरे पति का नाम: पुरनलाल साकरे गृह संख्या : 280 उम्र : 32 लिंग : महिला	459	NGU2041457	निर्वाचक का नाम : मुन्नी पति का नाम: प्रदीप गृह संख्या : 281 उम्र : 63 लिंग : महिला
460	BFK3893732	निर्वाचक का नाम : दिलीपकुमार पिता का नाम: प्रदीपकुमार गृह संख्या : 281 उम्र : 42 लिंग : पुरुष	461	NGU1344399	निर्वाचक का नाम : निर्मला लिल्हारे पति का नाम: दिलीप कुमार लिल्हारे गृह संख्या : 281 उम्र : 37 लिंग : महिला	462	NGU1181783	निर्वाचक का नाम : मनोज कुमार लिल्हारे पिता का नाम: प्रदीप लिल्हारे गृह संख्या : 281 उम्र : 35 लिंग : पुरुष
463	NGU1181775	निर्वाचक का नाम : महेश लिल्हारे पिता का नाम: प्रदीप लिल्हारे गृह संख्या : 281 उम्र : 29 लिंग : पुरुष	464	NGU2417657	निर्वाचक का नाम : वर्षा लिल्हारे पति का नाम: मनोज लिल्हारे गृह संख्या : 281 उम्र : 28 लिंग : महिला	465	NGU2041440	निर्वाचक का नाम : शिवशंकर पिता का नाम: गोरेलाल गृह संख्या : 282 उम्र : 48 लिंग : पुरुष
466	BFK3893823	निर्वाचक का नाम : भूमेश्वरी पति का नाम: शिवशंकर गृह संख्या : 282 उम्र : 45 लिंग : महिला	467	NGU2290880	निर्वाचक का नाम : कविता लिल्हारे पति का नाम: रोहित लिल्हारे गृह संख्या : 282 उम्र : 32 लिंग : महिला	468	NGU1223759	निर्वाचक का नाम : रोहित लिल्हारे पिता का नाम: शिवशंकर लिल्हारे गृह संख्या : 282 उम्र : 29 लिंग : पुरुष
469	NGU2214450	निर्वाचक का नाम : माया लिल्हारे पिता का नाम: शिवशंकर लिल्हारे गृह संख्या : 282 उम्र : 24 लिंग : महिला	470	NGU0970798	निर्वाचक का नाम : थानीराम राना पिता का नाम: रतिराम राना गृह संख्या : 283 उम्र : 58 लिंग : पुरुष	471	NGU2041432	निर्वाचक का नाम : निर्मला पति का नाम: थानीराम गृह संख्या : 283 उम्र : 52 लिंग : महिला
# 472	NGU2041424	निर्वाचक का नाम : धनीराम राणा पिता का नाम: रतिराम राणा गृह संख्या : 283 उम्र : 47 लिंग : पुरुष	473	BFK3893898	निर्वाचक का नाम : छाया पति का नाम: धनीराम गृह संख्या : 283 उम्र : 41 लिंग : महिला	474	NGU0757203	निर्वाचक का नाम : दिनेश पिता का नाम: थानीराम गृह संख्या : 283 उम्र : 33 लिंग : पुरुष
475	NGU1080175	निर्वाचक का नाम : महेश राना पिता का नाम: थानीराम राना गृह संख्या : 283 उम्र : 31 लिंग : पुरुष	476	NGU2292423	निर्वाचक का नाम : कुमुदनी राणा पति का नाम: दिनेश राणा गृह संख्या : 283 उम्र : 30 लिंग : महिला	477	NGU2386845	निर्वाचक का नाम : स्वाती राणा पिता का नाम: धनीराम राणा गृह संख्या : 283 उम्र : 20 लिंग : महिला
478	NGU2046076	निर्वाचक का नाम : पारबता पति का नाम: चैतराम गृह संख्या : 284 उम्र : 69 लिंग : महिला	479	NGU1223775	निर्वाचक का नाम : भुमेश्वर चौधरी पिता का नाम: निलकण्ठ चौधरी गृह संख्या : 284 उम्र : 45 लिंग : पुरुष	480	NGU1223767	निर्वाचक का नाम : अरूणा चौधरी पति का नाम: भुमेश्वर चौधरी गृह संख्या : 284 उम्र : 40 लिंग : महिला

481	NGU2176808	निर्वाचक का नाम : सुनीता राणा पति का नाम: दुर्गेश राणा गृह संख्या : 284 उम्र : 38 लिंग : महिला	482	NGU0633594	निर्वाचक का नाम : दुर्गेश पिता का नाम: चैतराम गृह संख्या : 284 उम्र : 36 लिंग : पुरुष	483	NGU2046902	निर्वाचक का नाम : सुरजन पति का नाम: नत्थूलाल गृह संख्या : 285 उम्र : 61 लिंग : महिला
484	NGU0633610	निर्वाचक का नाम : गिरधारी पिता का नाम: नत्थूलाल गृह संख्या : 285 उम्र : 41 लिंग : पुरुष	485	NGU0853770	निर्वाचक का नाम : झनकलाल पिता का नाम: नत्थूलाल गृह संख्या : 285 उम्र : 33 लिंग : पुरुष	486	NGU2292191	निर्वाचक का नाम : स्वाती राणा पति का नाम: गिरधारी राणा गृह संख्या : 285 उम्र : 29 लिंग : महिला
487	NGU2046068	निर्वाचक का नाम : शांता पति का नाम: भरतलाल गृह संख्या : 286/1 उम्र : 74 लिंग : महिला	488	NGU2046894	निर्वाचक का नाम : रमेश पिता का नाम: भरतलाल गृह संख्या : 286/1 उम्र : 51 लिंग : पुरुष	489	BFK3816311	निर्वाचक का नाम : श्यामकला पति का नाम: रमेश गृह संख्या : 286/1 उम्र : 48 लिंग : महिला
490	NGU2353522	निर्वाचक का नाम : कृष्ण कुमार राणा पिता का नाम: रमेश कुमार राणा गृह संख्या : 286/1 उम्र : 24 लिंग : पुरुष	491	NGU2475093	निर्वाचक का नाम : सलोनी राणा पति का नाम: कृष्ण कुमार राणा गृह संख्या : 286/1 उम्र : 20 लिंग : महिला	492	NGU0854067	निर्वाचक का नाम : प्रशांत पिता का नाम: अनंदा गृह संख्या : 286/2 उम्र : 49 लिंग : पुरुष
493	NGU0854059	निर्वाचक का नाम : गीता पति का नाम: प्रशांत गृह संख्या : 286/2 उम्र : 42 लिंग : महिला	494	NGU2046043	निर्वाचक का नाम : गोपालप्रसाद पिता का नाम: चन्द्रहास गृह संख्या : 287 उम्र : 65 लिंग : पुरुष	495	NGU2046886	निर्वाचक का नाम : नुतन पति का नाम: गोपालप्रसाद गृह संख्या : 287 उम्र : 62 लिंग : महिला
496	NGU0633628	निर्वाचक का नाम : ओमप्रकाश पिता का नाम: गोपालप्रसाद गृह संख्या : 287 उम्र : 31 लिंग : पुरुष	497	NGU0970939	निर्वाचक का नाम : डेविस राणा पिता का नाम: गोपालप्रसाद राणा गृह संख्या : 287 उम्र : 31 लिंग : पुरुष	498	NGU2176790	निर्वाचक का नाम : डिलेश्वरी राणा पति का नाम: ओमप्रकाश राणा गृह संख्या : 287 उम्र : 28 लिंग : महिला
499	NGU2292407	निर्वाचक का नाम : प्रियंका राणा पति का नाम: डेविस राणा गृह संख्या : 287 उम्र : 28 लिंग : महिला	500	NGU2041408	निर्वाचक का नाम : निर्भयदास पिता का नाम: जियालाल गृह संख्या : 289 उम्र : 56 लिंग : पुरुष	501	NGU0757260	निर्वाचक का नाम : दिनेश पिता का नाम: निर्भयदास गृह संख्या : 289 उम्र : 33 लिंग : पुरुष
502	NGU0970897	निर्वाचक का नाम : गंगोत्री पिता का नाम: निर्भयदास गृह संख्या : 289 उम्र : 32 लिंग : महिला	503	NGU2264489	निर्वाचक का नाम : सुनिता पताहे पति का नाम: दिनेश पताहे गृह संख्या : 289 उम्र : 28 लिंग : महिला	504	NGU2046837	निर्वाचक का नाम : गुमानीदास पिता का नाम: भीयालाल गृह संख्या : 290/1 उम्र : 59 लिंग : पुरुष
505	NGU2046365	निर्वाचक का नाम : बेला पति का नाम: गुमानीदास गृह संख्या : 290/1 उम्र : 55 लिंग : महिला	506	NGU2180123	निर्वाचक का नाम : राकेश पताहे पिता का नाम: गुमानीदास पताहे गृह संख्या : 290/1 उम्र : 34 लिंग : पुरुष	507	NGU0970905	निर्वाचक का नाम : राहुल पिता का नाम: गुमानीदास गृह संख्या : 290/1 उम्र : 31 लिंग : पुरुष
508	NGU2180131	निर्वाचक का नाम : ममता पताहे पति का नाम: राकेश पताहे गृह संख्या : 290/1 उम्र : 25 लिंग : महिला	509	NGU0970863	निर्वाचक का नाम : शुभम पिता का नाम: अनुराग गृह संख्या : 290/2 उम्र : 31 लिंग : पुरुष	510	BFK3891959	निर्वाचक का नाम : चिन्तामन पिता का नाम: मोहनलाल गृह संख्या : 291 उम्र : 46 लिंग : पुरुष

511 निर्वाचक का नाम : सुकमन नगपुरे पिता का नाम: मोहनलाल नगपुरे गृह संख्या : 291 उम्र : 44 लिंग : पुरुष	NGU0636773 फोटो उपलब्ध	512 निर्वाचक का नाम : द्वारका नागपुरे पति का नाम: चिंतामन नागपुरे गृह संख्या : 291 उम्र : 41 लिंग : महिला	NGU0636799 फोटो उपलब्ध	513 निर्वाचक का नाम : डिलेश्वरी पति का नाम: सुकमन गृह संख्या : 291 उम्र : 39 लिंग : महिला	NGU0636785 फोटो उपलब्ध
514 निर्वाचक का नाम : चमनलाल पिता का नाम: मूलचंद गृह संख्या : 291 उम्र : 36 लिंग : पुरुष	NGU0678516 फोटो उपलब्ध	515 निर्वाचक का नाम : सविता नगपुरे पति का नाम: चमन नगपुरे गृह संख्या : 291 उम्र : 28 लिंग : महिला	NGU1344407 फोटो उपलब्ध	516 निर्वाचक का नाम : मिनल नगपुरे पिता का नाम: चिंतामन नगपुरे गृह संख्या : 291 उम्र : 22 लिंग : महिला	NGU2345957 फोटो उपलब्ध
517 निर्वाचक का नाम : मूलचन्द पिता का नाम: गणेश गृह संख्या : 292 उम्र : 74 लिंग : पुरुष	NGU2046316 फोटो उपलब्ध	518 निर्वाचक का नाम : उर्मिला पति का नाम: मूलचन्द गृह संख्या : 292 उम्र : 69 लिंग : महिला	NGU2046290 फोटो उपलब्ध	519 निर्वाचक का नाम : फकीरचन्द पिता का नाम: गणेश गृह संख्या : 292 उम्र : 58 लिंग : पुरुष	NGU2046407 फोटो उपलब्ध
520 निर्वाचक का नाम : बसंता पति का नाम: फकीरचन्द गृह संख्या : 292 उम्र : 55 लिंग : महिला	NGU2157923 फोटो उपलब्ध	521 निर्वाचक का नाम : जितेंद्र नगपुरे पिता का नाम: मूलचंद नगपुरे गृह संख्या : 292 उम्र : 30 लिंग : पुरुष	NGU1424746 फोटो उपलब्ध	522 निर्वाचक का नाम : विकास नगपुरे पिता का नाम: फकीरचन्द नगपुरे गृह संख्या : 292 उम्र : 26 लिंग : पुरुष	NGU1504596 फोटो उपलब्ध
523 निर्वाचक का नाम : आकाश नगपुरे पिता का नाम: फकीरचंद नगपुरे गृह संख्या : 292 उम्र : 22 लिंग : पुरुष	NGU2244770 फोटो उपलब्ध	524 निर्वाचक का नाम : मेहतर नगपुरे पिता का नाम: भाऊलाल नगपुरे गृह संख्या : 293 उम्र : 68 लिंग : पुरुष	NGU1592500 फोटो उपलब्ध	525 निर्वाचक का नाम : लक्ष्मी पति का नाम: मेहतर गृह संख्या : 293 उम्र : 61 लिंग : महिला	NGU2046274 फोटो उपलब्ध
526 निर्वाचक का नाम : दुर्गाप्रसाद पिता का नाम: शिवरतन गृह संख्या : 294 उम्र : 42 लिंग : पुरुष	BFK3815594 फोटो उपलब्ध	527 निर्वाचक का नाम : लक्ष्मी नगपुरे पति का नाम: दुर्गाप्रसाद नगपुरे गृह संख्या : 294 उम्र : 37 लिंग : महिला	NGU2196020 फोटो उपलब्ध	528 निर्वाचक का नाम : मंगलप्रसाद पिता का नाम: रामप्रसाद गृह संख्या : 295 उम्र : 49 लिंग : पुरुष	NGU2046829 फोटो उपलब्ध
529 निर्वाचक का नाम : मीरा पति का नाम: मंगलप्रसाद गृह संख्या : 295 उम्र : 47 लिंग : महिला	NGU2046225 फोटो उपलब्ध	530 निर्वाचक का नाम : बसंत पिता का नाम: रामप्रसाद गृह संख्या : 295 उम्र : 39 लिंग : पुरुष	NGU0678524 फोटो उपलब्ध	531 निर्वाचक का नाम : ममता नगपुरे पति का नाम: बसंत नगपुरे गृह संख्या : 295 उम्र : 38 लिंग : महिला	NGU1139807 फोटो उपलब्ध
532 निर्वाचक का नाम : शुभम नगपुरे पिता का नाम: मंगलप्रसाद नगपुरे गृह संख्या : 295 उम्र : 23 लिंग : पुरुष	NGU2295905 फोटो उपलब्ध	533 निर्वाचक का नाम : सुरेश पिता का नाम: मदनलाल गृह संख्या : 296 उम्र : 59 लिंग : पुरुष	NGU2046449 फोटो उपलब्ध	534 निर्वाचक का नाम : कौतिका पति का नाम: सुरेश गृह संख्या : 296 उम्र : 55 लिंग : महिला	NGU2046431 फोटो उपलब्ध
535 निर्वाचक का नाम : ममिता लिहारे पति का नाम: गौरीप्रसाद लिहारे गृह संख्या : 296 उम्र : 32 लिंग : महिला	NGU2426641 फोटो उपलब्ध	536 निर्वाचक का नाम : चेतन पति का नाम: कन्हैयालाल गृह संख्या : 297 उम्र : 73 लिंग : महिला	NGU2046357 फोटो उपलब्ध	537 निर्वाचक का नाम : शान्ता पति का नाम: दुर्योधन गृह संख्या : 297 उम्र : 49 लिंग : महिला	NGU2046324 फोटो उपलब्ध
538 निर्वाचक का नाम : अनिल नगपुरे पिता का नाम: दुर्योधन नगपुरे गृह संख्या : 297 उम्र : 25 लिंग : पुरुष	NGU2102044 फोटो उपलब्ध	539 निर्वाचक का नाम : सुनिल नगपुरे पिता का नाम: दुर्योधन नगपुरे गृह संख्या : 297 उम्र : 22 लिंग : पुरुष	NGU2297851 फोटो उपलब्ध	540 निर्वाचक का नाम : सेवकराम पिता का नाम: बलीराम गृह संख्या : 298 उम्र : 71 लिंग : पुरुष	NGU2046332 फोटो उपलब्ध

541	BFK3892015	निर्वाचक का नाम : धनेश्वर पिता का नाम: सेवकराम गृह संख्या : 298 उम्र : 44 लिंग : पुरुष	फोटो उपलब्ध	542	BFK3893617	निर्वाचक का नाम : प्रभावती पति का नाम: धनेश्वर गृह संख्या : 298 उम्र : 41 लिंग : महिला	फोटो उपलब्ध	543	NGU2302982	निर्वाचक का नाम : नितेश कावड़े पिता का नाम: धनेश्वर कावड़े गृह संख्या : 298 उम्र : 21 लिंग : पुरुष	फोटो उपलब्ध
544	NGU2399889	निर्वाचक का नाम : त्रिवेणी कावड़े पिता का नाम: धनेश्वर कावड़े गृह संख्या : 298 उम्र : 20 लिंग : महिला	फोटो उपलब्ध	545	BFK4023198	निर्वाचक का नाम : अनंदा पति का नाम: मयूरसिंह गृह संख्या : 298/1 उम्र : 49 लिंग : महिला	फोटो उपलब्ध	546	NGU2025443	निर्वाचक का नाम : मयूरसिंह पिता का नाम: गोविंदलाल गृह संख्या : 298/1 उम्र : 49 लिंग : पुरुष	फोटो उपलब्ध
547	NGU2102036	निर्वाचक का नाम : रोशनी पताहे पिता का नाम: मयूरसिंह पताहे गृह संख्या : 298/1 उम्र : 24 लिंग : महिला	फोटो उपलब्ध	548	NGU2280691	निर्वाचक का नाम : राजसिंह पताहे पिता का नाम: मयूरसिंह पताहे गृह संख्या : 298/1 उम्र : 22 लिंग : पुरुष	फोटो उपलब्ध	549	NGU2046282	निर्वाचक का नाम : सुरजलाल पिता का नाम: धुल्लुसाव गृह संख्या : 299 उम्र : 74 लिंग : पुरुष	फोटो उपलब्ध
550	NGU2046266	निर्वाचक का नाम : निर्मल पति का नाम: सुरजलाल गृह संख्या : 299 उम्र : 67 लिंग : महिला	फोटो उपलब्ध	551	BFK3892031	निर्वाचक का नाम : तुकाराम पिता का नाम: सुरजलाल गृह संख्या : 299 उम्र : 44 लिंग : पुरुष	फोटो उपलब्ध	552	BFK4610432	निर्वाचक का नाम : लालकृष्ण पिता का नाम: सुरजलाल गृह संख्या : 299 उम्र : 39 लिंग : पुरुष	फोटो उपलब्ध
553	NGU2290278	निर्वाचक का नाम : माधुरी चौरागडे पति का नाम: तुकाराम चौरागडे गृह संख्या : 299 उम्र : 35 लिंग : महिला	फोटो उपलब्ध	554	NGU1509504	निर्वाचक का नाम : रीता चौरागडे पति का नाम: लालकृष्ण चौरागडे गृह संख्या : 299 उम्र : 30 लिंग : महिला	फोटो उपलब्ध	555	BFK3893609	निर्वाचक का नाम : सागन पिता का नाम: महेशकुमार गृह संख्या : 300 उम्र : 44 लिंग : महिला	फोटो उपलब्ध
556	NGU2043388	निर्वाचक का नाम : निलावन्ती पति का नाम: भोलाराम गृह संख्या : 301 उम्र : 69 लिंग : महिला	फोटो उपलब्ध	557	NGU2070159	निर्वाचक का नाम : गोवर्धन पिता का नाम: तेजराम गृह संख्या : 302 उम्र : 69 लिंग : पुरुष	फोटो उपलब्ध	558	NGU2043370	निर्वाचक का नाम : गेंदन पति का नाम: गोवर्धन गृह संख्या : 302 उम्र : 66 लिंग : महिला	फोटो उपलब्ध
559	NGU2331072	निर्वाचक का नाम : दुलीराम कावड़े पिता का नाम: तेजराम कावड़े गृह संख्या : 302 उम्र : 63 लिंग : पुरुष	फोटो उपलब्ध	560	NGU2331031	निर्वाचक का नाम : उषा कावड़े पति का नाम: दुलीराम कावड़े गृह संख्या : 302 उम्र : 61 लिंग : महिला	फोटो उपलब्ध	561	NGU0737585	निर्वाचक का नाम : आनंदकिशोर पिता का नाम: तेजराम गृह संख्या : 302 उम्र : 51 लिंग : पुरुष	फोटो उपलब्ध
562	NGU0003202	निर्वाचक का नाम : तेजेश्वर कावड़े पिता का नाम: गोवर्धन गृह संख्या : 302 उम्र : 49 लिंग : पुरुष	फोटो उपलब्ध	563	NGU0737593	निर्वाचक का नाम : प्रेमलता पति का नाम: आनन्दकिशोर गृह संख्या : 302 उम्र : 49 लिंग : महिला	फोटो उपलब्ध	564	BFK4610440	निर्वाचक का नाम : दुर्गेश्वर पिता का नाम: गोवर्धन गृह संख्या : 302 उम्र : 44 लिंग : पुरुष	फोटो उपलब्ध
565	NGU0970889	निर्वाचक का नाम : भागेश्वर कावड़े पिता का नाम: दुलीराम कावड़े गृह संख्या : 302 उम्र : 43 लिंग : पुरुष	फोटो उपलब्ध	566	NGU1223809	निर्वाचक का नाम : वर्षा कावड़े पति का नाम: दुर्गेश्वर कावड़े गृह संख्या : 302 उम्र : 41 लिंग : महिला	फोटो उपलब्ध	567	NGU0853796	निर्वाचक का नाम : छनेश्वरी पति का नाम: तेजेश्वर गृह संख्या : 302 उम्र : 38 लिंग : महिला	फोटो उपलब्ध
568	NGU0853804	निर्वाचक का नाम : धनलाल पिता का नाम: दुलीराम गृह संख्या : 302 उम्र : 37 लिंग : पुरुष	फोटो उपलब्ध	569	NGU2285419	निर्वाचक का नाम : सरिता कावड़े पति का नाम: धनलाल कावड़े गृह संख्या : 302 उम्र : 35 लिंग : महिला	फोटो उपलब्ध	570	NGU1056159	निर्वाचक का नाम : त्रिवेणी कावड़े पति का नाम: भागेश्वर कावड़े गृह संख्या : 302 उम्र : 32 लिंग : महिला	फोटो उपलब्ध

571	NGU2292779	निर्वाचक का नाम : दिपेश कावडे पिता का नाम: आनंदकिशोर कवडे गृह संख्या : 302 उम्र : 26 लिंग : पुरुष	572	NGU1343052	निर्वाचक का नाम : प्रवीण कावडे पिता का नाम: आनंद किशोर कावडे गृह संख्या : 302 उम्र : 26 लिंग : पुरुष	573	NGU2173755	निर्वाचक का नाम : विष्णुराम पिता का नाम: चैतराम गृह संख्या : 303 उम्र : 56 लिंग : पुरुष
574	NGU2043354	निर्वाचक का नाम : लक्ष्मीकांता पति का नाम: विष्णुराम गृह संख्या : 303 उम्र : 52 लिंग : महिला	575	NGU2043339	निर्वाचक का नाम : सेवकराम पिता का नाम: चैतराम गृह संख्या : 303 उम्र : 51 लिंग : पुरुष	576	BFK3893625	निर्वाचक का नाम : रीनाबाई पति का नाम: सेवकराम गृह संख्या : 303 उम्र : 48 लिंग : महिला
577	NGU1223825	निर्वाचक का नाम : सत्यप्रकाश क्षीरसागर पिता का नाम: विष्णुराम क्षीरसागर गृह संख्या : 303 उम्र : 31 लिंग : पुरुष	578	NGU1223817	निर्वाचक का नाम : सतीश क्षीरसागर पिता का नाम: सेवकराम क्षीरसागर गृह संख्या : 303 उम्र : 29 लिंग : पुरुष	579	NGU1223833	निर्वाचक का नाम : चन्द्रप्रकाश क्षीरसागर पिता का नाम: विष्णुराम क्षीरसागर गृह संख्या : 303 उम्र : 29 लिंग : पुरुष
580	NGU1437359	निर्वाचक का नाम : जगदीश क्षीरसागर पिता का नाम: सेवकराम क्षीरसागर गृह संख्या : 303 उम्र : 26 लिंग : पुरुष	581	NGU2268449	निर्वाचक का नाम : पायल क्षीरसागर पति का नाम: सतीश क्षीरसागर गृह संख्या : 303 उम्र : 26 लिंग : महिला	582	NGU2043313	निर्वाचक का नाम : खेमराज पिता का नाम: रामजी गृह संख्या : 304 उम्र : 64 लिंग : पुरुष
583	BFK0615310	निर्वाचक का नाम : वच्छला पति का नाम: श्रीकृष्ण गृह संख्या : 305 उम्र : 82 लिंग : महिला	584	NGU0742718	निर्वाचक का नाम : ज्ञानेश्वर पिता का नाम: किसनानन्द गृह संख्या : 305 उम्र : 55 लिंग : पुरुष	585	BFK3893591	निर्वाचक का नाम : रेखा पति का नाम: ज्ञानेश्वर गृह संख्या : 305 उम्र : 47 लिंग : महिला
586	BFK3893054	निर्वाचक का नाम : उमेश्वर क्षीरसागर पिता का नाम: किसनानंद क्षीरसागर गृह संख्या : 305 उम्र : 43 लिंग : पुरुष	587	NGU0633669	निर्वाचक का नाम : डिलेश्वरी पति का नाम: उमेश्वर गृह संख्या : 305 उम्र : 40 लिंग : महिला	588	NGU2194710	निर्वाचक का नाम : वीरेंद्र क्षीरसागर पिता का नाम: ज्ञानेश्वर क्षीरसागर गृह संख्या : 305 उम्र : 23 लिंग : पुरुष
589	NGU2386837	निर्वाचक का नाम : पार्थिव क्षीरसागर पिता का नाम: ज्ञानेश्वर क्षीरसागर गृह संख्या : 305 उम्र : 20 लिंग : पुरुष	590	NGU2043321	निर्वाचक का नाम : चैनलाल पिता का नाम: तेजराम गृह संख्या : 308/1 उम्र : 66 लिंग : पुरुष	591	NGU2043305	निर्वाचक का नाम : बिरन पति का नाम: चैनलाल गृह संख्या : 308/1 उम्र : 62 लिंग : महिला
592	NGU0757237	निर्वाचक का नाम : अनिता पति का नाम: संजय गृह संख्या : 308/1 उम्र : 41 लिंग : महिला	593	BFK3892668	निर्वाचक का नाम : संजय पिता का नाम: चैन लाल गृह संख्या : 308/1 उम्र : 40 लिंग : पुरुष	594	NGU0633693	निर्वाचक का नाम : राजू पिता का नाम: चैनलाल गृह संख्या : 308/1 उम्र : 38 लिंग : पुरुष
595	NGU0757229	निर्वाचक का नाम : संदीप पिता का नाम: चैनलाल गृह संख्या : 308/1 उम्र : 33 लिंग : पुरुष	596	NGU1567478	निर्वाचक का नाम : निलेश्वरी दमाहे पति का नाम: राजू दमाहे गृह संख्या : 308/1 उम्र : 27 लिंग : महिला	597	BFK3892155	निर्वाचक का नाम : अंगलाल पिता का नाम: तेजराम गृह संख्या : 308/2 उम्र : 70 लिंग : पुरुष
598	BFK3893484	निर्वाचक का नाम : तुरसन पति का नाम: अंगलाल गृह संख्या : 308/2 उम्र : 66 लिंग : महिला	599	NGU0757245	निर्वाचक का नाम : ओमलाल पिता का नाम: अंगलाल गृह संख्या : 308/2 उम्र : 39 लिंग : पुरुष	600	NGU1343060	निर्वाचक का नाम : सविता दमाहे पति का नाम: ओमलाल दमाहे गृह संख्या : 308/2 उम्र : 32 लिंग : महिला

601 निर्वाचक का नाम : रंगीत पिता का नाम: तेजराम गृह संख्या : 308/3 उम्र : 61 लिंग : पुरुष	NGU2042992	602 निर्वाचक का नाम : धुपलाल पिता का नाम: तेजराम गृह संख्या : 308/3 उम्र : 54 लिंग : पुरुष	NGU2043297	603 निर्वाचक का नाम : दमयंती पति का नाम: रंगीत गृह संख्या : 308/3 उम्र : 54 लिंग : महिला	NGU2043024
604 निर्वाचक का नाम : शांता पति का नाम: धुपलाल गृह संख्या : 308/3 उम्र : 51 लिंग : महिला	NGU2042984	605 निर्वाचक का नाम : बालकृष्ण पिता का नाम: रंगीतलाल गृह संख्या : 308/3 उम्र : 39 लिंग : पुरुष	NGU0633701	606 निर्वाचक का नाम : मिलन पिता का नाम: रंगीतलाल गृह संख्या : 308/3 उम्र : 35 लिंग : महिला	NGU0633719
607 निर्वाचक का नाम : रेखा दमाहे पति का नाम: बालकृष्ण दमाहे गृह संख्या : 308/3 उम्र : 34 लिंग : महिला	NGU1080266	608 निर्वाचक का नाम : शैलेष पिता का नाम: रंगीतलाल गृह संख्या : 308/3 उम्र : 33 लिंग : पुरुष	NGU0757252	609 निर्वाचक का नाम : रजनी दमाहे पिता का नाम: धुपलाल दमाहे गृह संख्या : 308/3 उम्र : 26 लिंग : महिला	NGU1518661
610 निर्वाचक का नाम : कुंतेश्वरी दमाहे पति का नाम: शैलेश दमाहे गृह संख्या : 308/3 उम्र : 25 लिंग : महिला	NGU2445583	611 निर्वाचक का नाम : सुरसेन दमाहे पिता का नाम: धुपलाल दमाहे गृह संख्या : 308/3 उम्र : 22 लिंग : पुरुष	NGU2292233	612 निर्वाचक का नाम : शांता पति का नाम: भोजराम गृह संख्या : 309 उम्र : 84 लिंग : महिला	NGU2043016
613 निर्वाचक का नाम : देवराज पिता का नाम: भोजराम गृह संख्या : 309 उम्र : 54 लिंग : पुरुष	NGU2153559	614 निर्वाचक का नाम : अमरकला पति का नाम: देवराज गृह संख्या : 309 उम्र : 48 लिंग : महिला	BFK0525113	615 निर्वाचक का नाम : ललिता पति का नाम: हेमराज गृह संख्या : 309 उम्र : 47 लिंग : महिला	BFK0525121
616 निर्वाचक का नाम : सरीता दमाहे पति का नाम: अरविन्द दमाहे गृह संख्या : 309 उम्र : 30 लिंग : महिला	NGU2280972	617 निर्वाचक का नाम : अरविन्द दमाहे पिता का नाम: हेमराज दमाहे गृह संख्या : 309 उम्र : 27 लिंग : पुरुष	NGU2280980	618 निर्वाचक का नाम : विजय कुमार दमाहे पिता का नाम: देवराज दमाहे गृह संख्या : 309 उम्र : 27 लिंग : पुरुष	NGU1470509
619 निर्वाचक का नाम : निकिता दमाहे पिता का नाम: देवराज दमाहे गृह संख्या : 309 उम्र : 23 लिंग : महिला	NGU2292175	620 निर्वाचक का नाम : ज्ञानचन्द्र पिता का नाम: मोहनलाल गृह संख्या : 310 उम्र : 54 लिंग : पुरुष	BFK0525170	621 निर्वाचक का नाम : रामचन्द्र पिता का नाम: पुरनलाल गृह संख्या : 310 उम्र : 54 लिंग : पुरुष	NGU2158178
622 निर्वाचक का नाम : राधिका पति का नाम: रामचन्द्र गृह संख्या : 310 उम्र : 52 लिंग : महिला	NGU2042935	623 निर्वाचक का नाम : हेमन्त पिता का नाम: रामचन्द्र गृह संख्या : 310 उम्र : 35 लिंग : पुरुष	NGU0633735	624 निर्वाचक का नाम : जयश्वरी लिल्हारे पति का नाम: हेमन्त लिल्हारे गृह संख्या : 310 उम्र : 34 लिंग : महिला	NGU1871516
625 निर्वाचक का नाम : जयेश पिता का नाम: ज्ञानचंद्र गृह संख्या : 310 उम्र : 33 लिंग : पुरुष	NGU0853754	626 निर्वाचक का नाम : पीतमसिंह पिता का नाम: रामचन्द्र गृह संख्या : 310 उम्र : 32 लिंग : पुरुष	NGU0757286	627 निर्वाचक का नाम : आकाश लिल्हारे पिता का नाम: ज्ञानचंद्र लिल्हारे गृह संख्या : 310 उम्र : 31 लिंग : पुरुष	NGU1223841
628 निर्वाचक का नाम : निलेश्वरी लिल्हारे पति का नाम: जयेश लिल्हारे गृह संख्या : 310 उम्र : 28 लिंग : महिला	NGU2271435	629 निर्वाचक का नाम : नितेश्वरी लिल्हारे पति का नाम: पीतमसिंह लिल्हारे गृह संख्या : 310 उम्र : 23 लिंग : महिला	NGU2281855	630 निर्वाचक का नाम : खुशबू लिल्हारे पति का नाम: आकाश लिल्हारे गृह संख्या : 310 उम्र : 21 लिंग : महिला	NGU2548360

# 631 निर्वाचक का नाम : कन्हैयालाल लिहारे पिता का नाम: प्यारेलाल लिहारे गृह संख्या : 310/1 उम्र : 67 लिंग : पुरुष	NGU2393759	632 निर्वाचक का नाम : पवन लिहारे पिता का नाम: कन्हैयालाल लिहारे गृह संख्या : 310/1 उम्र : 40 लिंग : पुरुष	NGU2391373	633 निर्वाचक का नाम : हीना लिहारे पिता का नाम: पवन लिहारे गृह संख्या : 310/1 उम्र : 37 लिंग : महिला	NGU2393767
634 निर्वाचक का नाम : सुरेश कुमार लिहारे पिता का नाम: गुलाबसिंह लिहारे गृह संख्या : 311 उम्र : 71 लिंग : पुरुष	NGU2042919	635 निर्वाचक का नाम : गायत्रीदेवी लिहारे पिता का नाम: सुरेश कुमार लिहारे गृह संख्या : 311 उम्र : 63 लिंग : महिला	NGU2042901	636 निर्वाचक का नाम : निलेश कुमार लिहारे पिता का नाम: सुरेश कुमार लिहारे गृह संख्या : 311 उम्र : 45 लिंग : पुरुष	NGU1139740
637 निर्वाचक का नाम : अनंत कुमार पिता का नाम: सुरेश कुमार गृह संख्या : 311 उम्र : 38 लिंग : पुरुष	NGU0003228	638 निर्वाचक का नाम : प्रतिमा लिहारे पिता का नाम: निलेश लिहारे गृह संख्या : 311 उम्र : 33 लिंग : महिला	NGU0991968	639 निर्वाचक का नाम : शिवानी लिहारे पिता का नाम: अनंतकुमार लिहारे गृह संख्या : 311 उम्र : 29 लिंग : महिला	NGU2456804
640 निर्वाचक का नाम : ललीता पिता का नाम: धुरन गृह संख्या : 312 उम्र : 59 लिंग : महिला	NGU2042893	641 निर्वाचक का नाम : चंद्रसेन लिहारे पिता का नाम: धुरनलाल लिहारे गृह संख्या : 312 उम्र : 34 लिंग : पुरुष	NGU2434603	642 निर्वाचक का नाम : कैलाश लिहारे पिता का नाम: धुरनलाल लिहारे गृह संख्या : 312 उम्र : 28 लिंग : पुरुष	NGU2434629
643 निर्वाचक का नाम : फुलवंता नगपुरे पिता का नाम: श्यामलाल नगपुरे गृह संख्या : 313 उम्र : 64 लिंग : महिला	NGU1467646	644 निर्वाचक का नाम : प्रभु नगपुरे पिता का नाम: रूपचंद नगपुरे गृह संख्या : 313 उम्र : 52 लिंग : पुरुष	NGU1309335	645 निर्वाचक का नाम : जैवन्ता पिता का नाम: धर्मपाल गृह संख्या : 313 उम्र : 49 लिंग : महिला	NGU2042885
646 निर्वाचक का नाम : लिलावंती नगपुरे पिता का नाम: प्रभु नगपुरे गृह संख्या : 313 उम्र : 47 लिंग : महिला	NGU1309327	647 निर्वाचक का नाम : अनिता पिता का नाम: रसीद गृह संख्या : 313 उम्र : 40 लिंग : महिला	NGU0737601	648 निर्वाचक का नाम : लक्ष्मीप्रसाद पिता का नाम: श्यामलाल गृह संख्या : 313 उम्र : 39 लिंग : पुरुष	BFK4023404
649 निर्वाचक का नाम : रूखमणी पिता का नाम: लक्ष्मीप्रसाद गृह संख्या : 313 उम्र : 35 लिंग : महिला	NGU0970764	650 निर्वाचक का नाम : दिनेश नगपुरे पिता का नाम: श्यामलाल गृह संख्या : 313 उम्र : 32 लिंग : पुरुष	NGU1467653	651 निर्वाचक का नाम : निलेश नगपुरे पिता का नाम: धर्मपाल नगपुरे गृह संख्या : 313 उम्र : 27 लिंग : पुरुष	NGU1343078
652 निर्वाचक का नाम : संतोष नगपुरे पिता का नाम: प्रभू नगपुरे गृह संख्या : 313 उम्र : 25 लिंग : पुरुष	NGU2296663	653 निर्वाचक का नाम : राहुल नगपुरे पिता का नाम: प्रभू नगपुरे गृह संख्या : 313 उम्र : 24 लिंग : पुरुष	NGU2296655	654 निर्वाचक का नाम : नितेश नगपुरे पिता का नाम: रसीद नगपुरे गृह संख्या : 313 उम्र : 23 लिंग : पुरुष	NGU2313021
655 निर्वाचक का नाम : राजा नगपुरे पिता का नाम: प्रभू नगपुरे गृह संख्या : 313 उम्र : 22 लिंग : पुरुष	NGU2296671	656 निर्वाचक का नाम : अरूण नगपुरे पिता का नाम: धर्मपाल नगपुरे गृह संख्या : 313 उम्र : 21 लिंग : पुरुष	NGU2447282	657 निर्वाचक का नाम : गोकुलप्रसाद पिता का नाम: तुलसीदास गृह संख्या : 314 उम्र : 57 लिंग : पुरुष	NGU2042877
658 निर्वाचक का नाम : सुनीता दमाहे पिता का नाम: नूतेन्द्र दमाहे गृह संख्या : 314 उम्र : 36 लिंग : महिला	NGU1467687	659 निर्वाचक का नाम : नूतेन्द्र पिता का नाम: गोकुलप्रसाद गृह संख्या : 314 उम्र : 31 लिंग : पुरुष	NGU1080308	660 निर्वाचक का नाम : देवेन्द्र दमाहे पिता का नाम: गोकुल प्रसाद दमाहे गृह संख्या : 314 उम्र : 29 लिंग : पुरुष	NGU1436500

661	NGU1467661	निर्वाचक का नाम : योगेन्द्र दमाहे पिता का नाम: गोकुलप्रसाद दमाहे गृह संख्या : 314 उम्र : 28 लिंग : पुरुष	फोटो उपलब्ध	662	NGU2543809	निर्वाचक का नाम : शिवानी दमाहे पिता का नाम: देवेंद्र दमाहे गृह संख्या : 314 उम्र : 25 लिंग : महिला	फोटो उपलब्ध	663	BFK4023362	निर्वाचक का नाम : मोहनलाल पिता का नाम: चिखलू गृह संख्या : 315 उम्र : 47 लिंग : पुरुष	फोटो उपलब्ध
664	NGU0854075	निर्वाचक का नाम : मालती पति का नाम: मोहनलाल गृह संख्या : 315 उम्र : 34 लिंग : महिला	फोटो उपलब्ध	665	NGU2296275	निर्वाचक का नाम : अनिल कुमार दमाहे पिता का नाम: रंजीत दमाहे गृह संख्या : 315 उम्र : 28 लिंग : पुरुष	फोटो उपलब्ध	666	NGU2296267	निर्वाचक का नाम : सुनील कुमार दमाहे पिता का नाम: रंजीत दमाहे गृह संख्या : 315 उम्र : 25 लिंग : पुरुष	फोटो उपलब्ध
667	NGU2447308	निर्वाचक का नाम : रीना दमाहे पति का नाम: अनिल दमाहे गृह संख्या : 315 उम्र : 22 लिंग : महिला	फोटो उपलब्ध	668	NGU2042844	निर्वाचक का नाम : दुरेन्द्रकुमार पिता का नाम: शोभेला गृह संख्या : 316 उम्र : 52 लिंग : पुरुष	फोटो उपलब्ध	669	NGU0757179	निर्वाचक का नाम : वीरेन्द्र कुमार बनोटे पिता का नाम: शोभेला बनोटे गृह संख्या : 316 उम्र : 47 लिंग : पुरुष	फोटो उपलब्ध
670	BFK3815602	निर्वाचक का नाम : चंद्रकुमार बनोटे पिता का नाम: शोभेला बनोटे गृह संख्या : 316 उम्र : 41 लिंग : पुरुष	फोटो उपलब्ध	671	NGU1181981	निर्वाचक का नाम : कृष्णा बनोटे पति का नाम: वीरेन्द्र कुमार बनोटे गृह संख्या : 316 उम्र : 40 लिंग : महिला	फोटो उपलब्ध	672	NGU0703082	निर्वाचक का नाम : प्रमिला बनोटे पति का नाम: नरेन्द्र बनोटे गृह संख्या : 316 उम्र : 38 लिंग : महिला	फोटो उपलब्ध
673	NGU1871508	निर्वाचक का नाम : प्रेमलता बनोटे पति का नाम: चन्द्रकुमार बनोटे गृह संख्या : 316 उम्र : 35 लिंग : महिला	फोटो उपलब्ध	674	NGU0853812	निर्वाचक का नाम : रविद बनोटे पिता का नाम: हिरनलाल बनोटे गृह संख्या : 317 उम्र : 60 लिंग : पुरुष	फोटो उपलब्ध	675	NGU2043206	निर्वाचक का नाम : अनिल कुमार पिता का नाम: हिरनलाल गृह संख्या : 317 उम्र : 50 लिंग : पुरुष	फोटो उपलब्ध
676	NGU2042828	निर्वाचक का नाम : सुरेश कुमार पिता का नाम: हिरनलाल गृह संख्या : 317 उम्र : 50 लिंग : पुरुष	फोटो उपलब्ध	677	NGU0757302	निर्वाचक का नाम : उर्मिला पति का नाम: रविन्द्र गृह संख्या : 317 उम्र : 50 लिंग : महिला	फोटो उपलब्ध	678	NGU2043198	निर्वाचक का नाम : बिजेशकुमार पिता का नाम: हिरनलाल गृह संख्या : 317 उम्र : 48 लिंग : पुरुष	फोटो उपलब्ध
679	NGU0757310	निर्वाचक का नाम : ओमकुमारी पति का नाम: अनिल कुमार गृह संख्या : 317 उम्र : 46 लिंग : महिला	फोटो उपलब्ध	680	NGU1467695	निर्वाचक का नाम : सीता बनोटे पति का नाम: ब्रजेश बनोटे गृह संख्या : 317 उम्र : 35 लिंग : महिला	फोटो उपलब्ध	681	NGU2043180	निर्वाचक का नाम : चन्द्रकांता पति का नाम: लक्ष्मण गृह संख्या : 318 उम्र : 66 लिंग : महिला	फोटो उपलब्ध
682	NGU0003236	निर्वाचक का नाम : राजेन्द्र प्रसाद पिता का नाम: लक्ष्मण गृह संख्या : 318 उम्र : 42 लिंग : पुरुष	फोटो उपलब्ध	683	NGU2288801	निर्वाचक का नाम : शोभा दमाहे पति का नाम: राजेंद्रप्रसाद दमाहे गृह संख्या : 318 उम्र : 36 लिंग : महिला	फोटो उपलब्ध	684	NGU0633743	निर्वाचक का नाम : जितेन्द्र पिता का नाम: लक्ष्मण गृह संख्या : 318 उम्र : 35 लिंग : पुरुष	फोटो उपलब्ध
685	NGU1467703	निर्वाचक का नाम : रीता दमाहे पति का नाम: जितेन्द्र दमाहे गृह संख्या : 318 उम्र : 32 लिंग : महिला	फोटो उपलब्ध	686	NGU2043289	निर्वाचक का नाम : पदमलाल पिता का नाम: नन्दलाल गृह संख्या : 319 उम्र : 74 लिंग : पुरुष	फोटो उपलब्ध	687	NGU2043222	निर्वाचक का नाम : झनुका पति का नाम: पदमलाल गृह संख्या : 319 उम्र : 69 लिंग : महिला	फोटो उपलब्ध
688	NGU1139815	निर्वाचक का नाम : संजय दमाहे पिता का नाम: सदनलाल दमाहे गृह संख्या : 319 उम्र : 31 लिंग : पुरुष	फोटो उपलब्ध	689	NGU2043271	निर्वाचक का नाम : सदनलाल पिता का नाम: नन्दलाल गृह संख्या : 320 उम्र : 59 लिंग : पुरुष	फोटो उपलब्ध	690	NGU2043214	निर्वाचक का नाम : रामविलास पिता का नाम: नन्दलाल गृह संख्या : 320 उम्र : 54 लिंग : पुरुष	फोटो उपलब्ध

691 निर्वाचक का नाम : उर्मिला पति का नाम: सदनलाल गृह संख्या : 320 उम्र : 54 लिंग : महिला	NGU2043164	692 निर्वाचक का नाम : भुमेश्वरी पति का नाम: रामविलास गृह संख्या : 320 उम्र : 48 लिंग : महिला	NGU2043255	693 निर्वाचक का नाम : आशिष दमाहे पति का नाम: रामविलास दमाहे गृह संख्या : 320 उम्र : 22 लिंग : पुरुष	NGU2289270
694 निर्वाचक का नाम : ग्रीष्मा दमाहे पिता का नाम: रामविलास दमाहे गृह संख्या : 320 उम्र : 19 लिंग : महिला	NGU2500460	695 निर्वाचक का नाम : रमेश सवालाखे पिता का नाम: भोजलाल सवालाखे गृह संख्या : 324 उम्र : 43 लिंग : पुरुष	BFK4023370	696 निर्वाचक का नाम : लक्ष्मी सव्वालाखे पति का नाम: रमेश सव्वालाखे गृह संख्या : 324 उम्र : 41 लिंग : महिला	NGU1437433
697 निर्वाचक का नाम : अन्तकला पति का नाम: संजेश गृह संख्या : 324 उम्र : 40 लिंग : महिला	NGU0854083	698 निर्वाचक का नाम : संजेश सवालाखे पिता का नाम: भोजलाल सवालाखे गृह संख्या : 324 उम्र : 40 लिंग : पुरुष	BFK4035689	699 निर्वाचक का नाम : केशर पिता का नाम: उदेलाल गृह संख्या : 325 उम्र : 75 लिंग : महिला	NGU2043131
700 निर्वाचक का नाम : अम्रता पति का नाम: रेमलाल गृह संख्या : 325 उम्र : 52 लिंग : महिला	NGU2043065	701 निर्वाचक का नाम : रोशनलाल पिता का नाम: उदेलाल गृह संख्या : 325 उम्र : 48 लिंग : पुरुष	BFK0525659	702 निर्वाचक का नाम : फूलवा पति का नाम: रोशन लाल गृह संख्या : 325 उम्र : 46 लिंग : महिला	BFK3892874
703 निर्वाचक का नाम : रुपेंद्र सवालाखे पिता का नाम: रोशनलाल सवालाखे गृह संख्या : 325 उम्र : 29 लिंग : पुरुष	NGU2280923	704 निर्वाचक का नाम : खेलेन्द्र सवालाखे पिता का नाम: रोशनलाल सवालाखे गृह संख्या : 325 उम्र : 26 लिंग : पुरुष	NGU2280931	705 निर्वाचक का नाम : मदनलाल सवालाखे पिता का नाम: सुरकन सवालाखे गृह संख्या : 326 उम्र : 67 लिंग : पुरुष	NGU2282192
706 निर्वाचक का नाम : खेमलाल सवालाखे पिता का नाम: कोदुलाल सवालाखे गृह संख्या : 326 उम्र : 53 लिंग : पुरुष	NGU1056092	707 निर्वाचक का नाम : रामकला पति का नाम: खेमलाल गृह संख्या : 326 उम्र : 51 लिंग : महिला	NGU2043107	708 निर्वाचक का नाम : विनोद पिता का नाम: खेमलाल गृह संख्या : 326 उम्र : 35 लिंग : पुरुष	NGU1056167
709 निर्वाचक का नाम : सुनिल सवालाखे पिता का नाम: खेमलाल सवालाखे गृह संख्या : 326 उम्र : 35 लिंग : पुरुष	NGU1139773	710 निर्वाचक का नाम : डीलेश्वरी सवालाखे पति का नाम: विनोद सवालाखे गृह संख्या : 326 उम्र : 35 लिंग : महिला	NGU1567460	711 निर्वाचक का नाम : अनिल पिता का नाम: खेमलाल गृह संख्या : 326 उम्र : 31 लिंग : पुरुष	NGU1056183
712 निर्वाचक का नाम : माया सवालाखे पति का नाम: सुनिल सवालाखे गृह संख्या : 326 उम्र : 29 लिंग : महिला	NGU2464881	713 निर्वाचक का नाम : तेजराम पिता का नाम: शिवु गृह संख्या : 327 उम्र : 74 लिंग : पुरुष	NGU2043099	714 निर्वाचक का नाम : अनुका पति का नाम: तेजराम गृह संख्या : 327 उम्र : 72 लिंग : महिला	NGU2043594
715 निर्वाचक का नाम : रोशन पिता का नाम: तेजराम गृह संख्या : 327 उम्र : 44 लिंग : पुरुष	BFK4023271	716 निर्वाचक का नाम : शशि सवालाखे पति का नाम: रोशनलाल सवालाखे गृह संख्या : 327 उम्र : 37 लिंग : महिला	NGU1056191	717 निर्वाचक का नाम : जितेंद्र सवालाखे पिता का नाम: तेजराम सवालाखे गृह संख्या : 327 उम्र : 32 लिंग : पुरुष	NGU0970707
718 निर्वाचक का नाम : गीतेश्वरी सवालाखे पति का नाम: जितेंद्र सवालाखे गृह संख्या : 327 उम्र : 29 लिंग : महिला	NGU2262897	719 निर्वाचक का नाम : देवलाल पिता का नाम: शिवु गृह संख्या : 328 उम्र : 68 लिंग : पुरुष	NGU2043586	720 निर्वाचक का नाम : सोभा पति का नाम: देवलाल गृह संख्या : 328 उम्र : 62 लिंग : महिला	BFK0525774

721 निर्वाचक का नाम : सन्तोष पिता का नाम: देवलाल गृह संख्या : 328 उम्र : 34 लिंग : पुरुष	NGU0854125 फोटो उपलब्ध	722 निर्वाचक का नाम : अखिलेश सवालाखे पिता का नाम: देवलाल सवालाखे गृह संख्या : 328 उम्र : 29 लिंग : पुरुष	NGU2280949 फोटो उपलब्ध	723 निर्वाचक का नाम : रीतु सवालाखे पिता का नाम: संतोष सवालाखे गृह संख्या : 328 उम्र : 26 लिंग : महिला	NGU2282200 फोटो उपलब्ध
724 निर्वाचक का नाम : दसवन्ता पति का नाम: बन्ट्यालाल गृह संख्या : 329 उम्र : 79 लिंग : महिला	NGU2043578 फोटो उपलब्ध	725 निर्वाचक का नाम : गन्नालाल पिता का नाम: बन्ट्यालाल गृह संख्या : 329 उम्र : 53 लिंग : पुरुष	NGU2043560 फोटो उपलब्ध	726 निर्वाचक का नाम : पुष्या पति का नाम: गन्नालाल गृह संख्या : 329 उम्र : 51 लिंग : महिला	NGU2043081 फोटो उपलब्ध
727 निर्वाचक का नाम : मुन्नालाल पिता का नाम: बट्ट्यालाल गृह संख्या : 329 उम्र : 44 लिंग : पुरुष	BFK3816097 फोटो उपलब्ध	728 निर्वाचक का नाम : चित्रकला सवालाखे पति का नाम: मुन्नालाल सवालाखे गृह संख्या : 329 उम्र : 43 लिंग : महिला	NGU1139757 फोटो उपलब्ध	729 निर्वाचक का नाम : मिथुन सवालाखे पिता का नाम: गन्नालाल सवालाखे गृह संख्या : 329 उम्र : 33 लिंग : पुरुष	NGU2180164 फोटो उपलब्ध
730 निर्वाचक का नाम : जितेंद्र सवालाखे पिता का नाम: गन्नालाल सवालाखे गृह संख्या : 329 उम्र : 30 लिंग : पुरुष	NGU2180149 फोटो उपलब्ध	731 निर्वाचक का नाम : सरिता सवालाखे पति का नाम: जितेंद्र सवालाखे गृह संख्या : 329 उम्र : 27 लिंग : महिला	NGU2180156 फोटो उपलब्ध	732 निर्वाचक का नाम : गणेशलाल पिता का नाम: छोट्टु गृह संख्या : 330 उम्र : 49 लिंग : पुरुष	NGU2043552 फोटो उपलब्ध
733 निर्वाचक का नाम : रुखमा सवालाखे पति का नाम: गणेश सवालाखे गृह संख्या : 330 उम्र : 41 लिंग : महिला	NGU2291599 फोटो उपलब्ध	734 निर्वाचक का नाम : कोमलप्रसाद सवालाखे पिता का नाम: छोट्टुलाल सवालाखे गृह संख्या : 330 उम्र : 36 लिंग : पुरुष	NGU2288090 फोटो उपलब्ध	735 निर्वाचक का नाम : रीना सवालाखे पति का नाम: कोमलप्रसाद सवालाखे गृह संख्या : 330 उम्र : 35 लिंग : महिला	NGU2288108 फोटो उपलब्ध
736 निर्वाचक का नाम : सरजु पिता का नाम: झनक गृह संख्या : 332 उम्र : 52 लिंग : पुरुष	NGU0737635 फोटो उपलब्ध	737 निर्वाचक का नाम : रुखमा पति का नाम: सरजु गृह संख्या : 332 उम्र : 50 लिंग : महिला	NGU2025997 फोटो उपलब्ध	738 निर्वाचक का नाम : चन्दन पिता का नाम: झनक गृह संख्या : 332 उम्र : 48 लिंग : पुरुष	NGU2043495 फोटो उपलब्ध
739 निर्वाचक का नाम : धनवंती पति का नाम: चन्दन गृह संख्या : 332 उम्र : 42 लिंग : महिला	BFK3950508 फोटो उपलब्ध	740 निर्वाचक का नाम : प्रमोद सवालाखे पिता का नाम: सरजु प्रसाद सवालाखे गृह संख्या : 332 उम्र : 31 लिंग : पुरुष	NGU1309319 फोटो उपलब्ध	741 निर्वाचक का नाम : लिकेश कुमार सवालाखे पिता का नाम: सरजुप्रसाद सवालाखे गृह संख्या : 332 उम्र : 29 लिंग : पुरुष	NGU1223858 फोटो उपलब्ध
742 निर्वाचक का नाम : आशीष सवालाखे पिता का नाम: सरजु प्रसाद सवालाखे गृह संख्या : 332 उम्र : 27 लिंग : पुरुष	NGU1567445 फोटो उपलब्ध	743 निर्वाचक का नाम : साजन सवालाखे पिता का नाम: चन्दनलाल सवालाखे गृह संख्या : 332 उम्र : 26 लिंग : पुरुष	NGU2281830 फोटो उपलब्ध	744 निर्वाचक का नाम : मोनिका सवालाखे पति का नाम: प्रमोद सवालाखे गृह संख्या : 332 उम्र : 26 लिंग : महिला	NGU1508225 फोटो उपलब्ध
745 निर्वाचक का नाम : शिवानी सवालाखे पति का नाम: लिकेश सवालाखे गृह संख्या : 332 उम्र : 25 लिंग : महिला	NGU2417699 फोटो उपलब्ध	746 निर्वाचक का नाम : पंकज सवालाखे पिता का नाम: चन्दनलाल सवालाखे गृह संख्या : 332 उम्र : 23 लिंग : पुरुष	NGU2281848 फोटो उपलब्ध	747 निर्वाचक का नाम : शीतल सवालाखे पिता का नाम: चंदनलाल सवालाखे गृह संख्या : 332 उम्र : 22 लिंग : महिला	NGU2313054 फोटो उपलब्ध
748 निर्वाचक का नाम : अमृता पति का नाम: हंसराज गृह संख्या : 333 उम्र : 71 लिंग : महिला	NGU2043537 फोटो उपलब्ध	749 निर्वाचक का नाम : नोकलाल पिता का नाम: हंसराज गृह संख्या : 333 उम्र : 49 लिंग : पुरुष	NGU2043149 फोटो उपलब्ध	750 निर्वाचक का नाम : श्यामा पति का नाम: नोकलाल गृह संख्या : 333 उम्र : 45 लिंग : महिला	BFK4610564 फोटो उपलब्ध

751	BFK3891827	निर्वाचक का नाम : रेखलाल पिता का नाम: हंसराज गृह संख्या : 333 उम्र : 44 लिंग : पुरुष	752	NGU0991976	निर्वाचक का नाम : बिदेश्वरी पति का नाम: रेखलाल गृह संख्या : 333 उम्र : 37 लिंग : महिला	753	NGU1223866	निर्वाचक का नाम : राहुल सुलाखे पिता का नाम: नोकलाल सुलाखे गृह संख्या : 333 उम्र : 28 लिंग : पुरुष
754	NGU1518679	निर्वाचक का नाम : पाहुल सुलाखे पिता का नाम: नोकलाल सुलाखे गृह संख्या : 333 उम्र : 25 लिंग : पुरुष	755	NGU2043115	निर्वाचक का नाम : बिहारीलाल पिता का नाम: गेंदलाल गृह संख्या : 334 उम्र : 69 लिंग : पुरुष	756	BFK3815560	निर्वाचक का नाम : धनेश दमाहे पिता का नाम: बिहारी लाल दमाहे गृह संख्या : 334 उम्र : 44 लिंग : पुरुष
757	NGU1461417	निर्वाचक का नाम : सुशील दमाहे पिता का नाम: बिहारीलाल दमाहे गृह संख्या : 334 उम्र : 42 लिंग : पुरुष	758	NGU2043529	निर्वाचक का नाम : उम्मेदलाल पिता का नाम: जीतलाल गृह संख्या : 335 उम्र : 61 लिंग : पुरुष	759	NGU2043503	निर्वाचक का नाम : अनुसया पति का नाम: उम्मेदलाल गृह संख्या : 335 उम्र : 57 लिंग : महिला
760	NGU2318400	निर्वाचक का नाम : कविता सुलाखे पिता का नाम: उम्मेदलाल सुलाखे गृह संख्या : 335 उम्र : 25 लिंग : महिला	761	NGU2293223	निर्वाचक का नाम : समीर सुलाखे पिता का नाम: उम्मेदलाल सुलाखे गृह संख्या : 335 उम्र : 24 लिंग : पुरुष	762	NGU2399863	निर्वाचक का नाम : मुस्कान सुलाखे पिता का नाम: उम्मेदलाल सुलाखे गृह संख्या : 335 उम्र : 20 लिंग : महिला
763	NGU1080274	निर्वाचक का नाम : श्याम पिता का नाम: रामदयाल गृह संख्या : 336 उम्र : 39 लिंग : पुरुष	764	NGU1310028	निर्वाचक का नाम : लक्ष्मी बाई धामडे पति का नाम: श्याम धामडे गृह संख्या : 336 उम्र : 38 लिंग : महिला	765	NGU1080316	निर्वाचक का नाम : सुभाष धामडे पिता का नाम: रामदयाल धामडे गृह संख्या : 336 उम्र : 33 लिंग : पुरुष
766	NGU1508845	निर्वाचक का नाम : मनिषा धामडे पति का नाम: सूभाष धामडे गृह संख्या : 336 उम्र : 27 लिंग : महिला	767	NGU2026276	निर्वाचक का नाम : पुस्तकला पति का नाम: पीरतलाल गृह संख्या : 337 उम्र : 71 लिंग : महिला	768	BFK3893708	निर्वाचक का नाम : टोकलाल पिता का नाम: पीरतलाल गृह संख्या : 337 उम्र : 44 लिंग : पुरुष
769	BFK3816212	निर्वाचक का नाम : मालती पति का नाम: टेक लाल गृह संख्या : 337 उम्र : 41 लिंग : महिला	770	NGU2180172	निर्वाचक का नाम : सौरभ सुलाखे पिता का नाम: टोकलाल सुलाखे गृह संख्या : 337 उम्र : 24 लिंग : पुरुष	771	NGU2297844	निर्वाचक का नाम : संजय सुलाखे पिता का नाम: टोकलाल सुलाखे गृह संख्या : 337 उम्र : 22 लिंग : पुरुष
772	NGU2025849	निर्वाचक का नाम : दुर्गाप्रसाद पिता का नाम: रामचरण गृह संख्या : 338 उम्र : 52 लिंग : पुरुष	773	BFK0526079	निर्वाचक का नाम : गंगाप्रसाद पिता का नाम: रामचरण गृह संख्या : 338 उम्र : 50 लिंग : पुरुष	774	NGU2025864	निर्वाचक का नाम : शीला पति का नाम: दुर्गाप्रसाद गृह संख्या : 338 उम्र : 49 लिंग : महिला
775	NGU0854091	निर्वाचक का नाम : सुलोचना पति का नाम: गंगाप्रसाद गृह संख्या : 338 उम्र : 39 लिंग : महिला	776	NGU2434488	निर्वाचक का नाम : पुजा सुलाखे पिता का नाम: दुर्गाप्रसाद सुलाखे गृह संख्या : 338 उम्र : 25 लिंग : महिला	777	NGU2290914	निर्वाचक का नाम : विनय सुलाखे पिता का नाम: दुर्गा प्रसाद सुलाखे गृह संख्या : 338 उम्र : 23 लिंग : पुरुष
778	NGU2025823	निर्वाचक का नाम : बेनीराम पिता का नाम: विक्रम गृह संख्या : 339 उम्र : 71 लिंग : पुरुष	779	NGU2043172	निर्वाचक का नाम : साउला पति का नाम: बेनीराम गृह संख्या : 339 उम्र : 67 लिंग : महिला	780	NGU2025856	निर्वाचक का नाम : श्यामलाल पिता का नाम: लटार्या गृह संख्या : 340 उम्र : 67 लिंग : पुरुष

781	NGU2025815	निर्वाचक का नाम : रामलाल पिता का नाम: लटार्या गृह संख्या : 340 उम्र : 62 लिंग : पुरुष	782	BFK0526152	निर्वाचक का नाम : फगनी पति का नाम: रामलाल गृह संख्या : 340 उम्र : 59 लिंग : महिला	783	BFK4023131	निर्वाचक का नाम : पवनलाल पिता का नाम: श्यामलाल गृह संख्या : 340 उम्र : 44 लिंग : पुरुष
784	NGU1258300	निर्वाचक का नाम : रेखा दमाहे पति का नाम: पवनलाल दमाहे गृह संख्या : 340 उम्र : 43 लिंग : महिला	785	NGU1223882	निर्वाचक का नाम : आन्नपाली दमाहे पति का नाम: कवनलाल दमाहे गृह संख्या : 340 उम्र : 35 लिंग : महिला	786	NGU0971143	निर्वाचक का नाम : कवनलाल पिता का नाम: रामलाल गृह संख्या : 340 उम्र : 32 लिंग : पुरुष
787	NGU2025831	निर्वाचक का नाम : चन्द्रकला पति का नाम: होलकराम गृह संख्या : 341 उम्र : 66 लिंग : महिला	788	BFK3815735	निर्वाचक का नाम : विशाल नागपुरे पिता का नाम: होलकराम गृह संख्या : 341 उम्र : 42 लिंग : पुरुष	789	NGU0970715	निर्वाचक का नाम : एकादशी पति का नाम: विशाल गृह संख्या : 341 उम्र : 42 लिंग : महिला
790	NGU1056209	निर्वाचक का नाम : शीतलप्रसाद पिता का नाम: होलकराम गृह संख्या : 341 उम्र : 34 लिंग : पुरुष	791	NGU1080324	निर्वाचक का नाम : शिवशंकर पिता का नाम: होलकराम गृह संख्या : 341 उम्र : 34 लिंग : पुरुष	792	NGU2242709	निर्वाचक का नाम : रायवंता नगपुरे पति का नाम: शिवशंकर नगपुरे गृह संख्या : 341 उम्र : 30 लिंग : महिला
793	NGU2282705	निर्वाचक का नाम : रानु नगपुरे पति का नाम: शीतलप्रसाद नगपुरे गृह संख्या : 341 उम्र : 23 लिंग : महिला	794	NGU2025807	निर्वाचक का नाम : धनवन्ती पति का नाम: हेमराज गृह संख्या : 342 उम्र : 62 लिंग : महिला	795	BFK3816162	निर्वाचक का नाम : इशुलाल पिता का नाम: गोसाई गृह संख्या : 342 उम्र : 52 लिंग : पुरुष
796	NGU2025880	निर्वाचक का नाम : छत्रु पिता का नाम: हेमराज गृह संख्या : 342 उम्र : 49 लिंग : पुरुष	797	BFK4610713	निर्वाचक का नाम : श्यामकला पिता का नाम: ईशुलाल गृह संख्या : 342 उम्र : 49 लिंग : महिला	798	BFK4023164	निर्वाचक का नाम : सुनिता पति का नाम: छत्रु गृह संख्या : 342 उम्र : 43 लिंग : महिला
799	NGU0633768	निर्वाचक का नाम : राजेश सुलाखे पिता का नाम: हेमराज सुलाखे गृह संख्या : 342 उम्र : 41 लिंग : पुरुष	800	NGU0854018	निर्वाचक का नाम : योगेश्वरी पति का नाम: राजेश गृह संख्या : 342 उम्र : 35 लिंग : महिला	801	NGU1080191	निर्वाचक का नाम : राजु पिता का नाम: ईशुलाल गृह संख्या : 342 उम्र : 33 लिंग : पुरुष
802	NGU2289239	निर्वाचक का नाम : राजेंद्र सुलाखे पिता का नाम: इशुलाल सुलाखे गृह संख्या : 342 उम्र : 29 लिंग : पुरुष	803	NGU2293207	निर्वाचक का नाम : सविता सुलाखे पति का नाम: राजु सुलाखे गृह संख्या : 342 उम्र : 27 लिंग : महिला	804	NGU2521870	निर्वाचक का नाम : लक्ष्मी सुलाखे पति का नाम: राजेंद्र सुलाखे गृह संख्या : 342 उम्र : 23 लिंग : महिला
805	NGU2289262	निर्वाचक का नाम : आकाश सुलाखे पिता का नाम: छत्रु सुलाखे गृह संख्या : 342 उम्र : 22 लिंग : पुरुष	806	NGU2025773	निर्वाचक का नाम : हरप्रीया पति का नाम: शिवचरण गृह संख्या : 344 उम्र : 79 लिंग : महिला	807	NGU0991984	निर्वाचक का नाम : ताकेश्वरी पति का नाम: अशोक कुमार गृह संख्या : 344 उम्र : 44 लिंग : महिला
808	NGU2025765	निर्वाचक का नाम : मदन पिता का नाम: गेंदलाल गृह संख्या : 345 उम्र : 53 लिंग : पुरुष	809	NGU2025708	निर्वाचक का नाम : फुलवन्ती पति का नाम: मदन गृह संख्या : 345 उम्र : 51 लिंग : महिला	810	NGU2180214	निर्वाचक का नाम : संदीप सुलाखे पिता का नाम: मदनलाल सुलाखे गृह संख्या : 345 उम्र : 33 लिंग : पुरुष

811 निर्वाचक का नाम : भूमेश्वरी सुलाखे पति का नाम: संदीप सुलाखे गृह संख्या : 345 उम्र : 30 लिंग : महिला	NGU2183069 फोटो उपलब्ध	812 निर्वाचक का नाम : रमेश पिता का नाम: नेतलाल गृह संख्या : 346 उम्र : 50 लिंग : पुरुष	NGU2025799 फोटो उपलब्ध	813 निर्वाचक का नाम : लीलावती पति का नाम: रमेश गृह संख्या : 346 उम्र : 48 लिंग : महिला	NGU2025757 फोटो उपलब्ध
814 निर्वाचक का नाम : रामकुमार सुलाखे पिता का नाम: रमेश सुलाखे गृह संख्या : 346 उम्र : 30 लिंग : पुरुष	NGU2181345 फोटो उपलब्ध	815 निर्वाचक का नाम : राकेश सुलाखे पिता का नाम: रमेश सुलाखे गृह संख्या : 346 उम्र : 23 लिंग : पुरुष	NGU2181311 फोटो उपलब्ध	816 निर्वाचक का नाम : हंशा पति का नाम: इनक गृह संख्या : 347 उम्र : 76 लिंग : महिला	NGU2025682 फोटो उपलब्ध
817 निर्वाचक का नाम : कोल्हन सुलाखे पति का नाम: विजय सुलाखे गृह संख्या : 347 उम्र : 50 लिंग : महिला	NGU2025781 फोटो उपलब्ध	818 निर्वाचक का नाम : विजय पिता का नाम: इनक गृह संख्या : 347 उम्र : 49 लिंग : पुरुष	NGU2025740 फोटो उपलब्ध	819 निर्वाचक का नाम : सुनिल पिता का नाम: इनक लाल गृह संख्या : 347 उम्र : 43 लिंग : पुरुष	NGU0021659 फोटो उपलब्ध
820 निर्वाचक का नाम : शीलावती पति का नाम: सुनिल गृह संख्या : 347 उम्र : 39 लिंग : महिला	NGU0971135 फोटो उपलब्ध	821 निर्वाचक का नाम : सुलोचना पति का नाम: अनिल गृह संख्या : 347 उम्र : 35 लिंग : महिला	NGU0970723 फोटो उपलब्ध	822 निर्वाचक का नाम : अनिल पिता का नाम: इनकलाल गृह संख्या : 347 उम्र : 34 लिंग : पुरुष	NGU0991992 फोटो उपलब्ध
823 निर्वाचक का नाम : भूमेश्वरी सुलाखे पिता का नाम: विजय सुलाखे गृह संख्या : 347 उम्र : 23 लिंग : महिला	NGU2336246 फोटो उपलब्ध	824 निर्वाचक का नाम : कुबेर सुलाखे पिता का नाम: विजय सुलाखे गृह संख्या : 347 उम्र : 19 लिंग : पुरुष	NGU2553543 फोटो उपलब्ध	825 निर्वाचक का नाम : चैनलाल पिता का नाम: बालाराम गृह संख्या : 348 उम्र : 54 लिंग : पुरुष	BFK0526376 फोटो उपलब्ध
826 निर्वाचक का नाम : बैनलाल पिता का नाम: कपुरचन्द गृह संख्या : 348 उम्र : 54 लिंग : पुरुष	NGU2025732 फोटो उपलब्ध	827 निर्वाचक का नाम : जसवन्ता पति का नाम: बैनलाल गृह संख्या : 348 उम्र : 52 लिंग : महिला	NGU2025674 फोटो उपलब्ध	828 निर्वाचक का नाम : सहेनलाल पधरे पिता का नाम: कपुरचंद पधरे गृह संख्या : 348 उम्र : 47 लिंग : पुरुष	NGU0737643 फोटो उपलब्ध
829 निर्वाचक का नाम : धनवंती पति का नाम: चैनलाल गृह संख्या : 348 उम्र : 44 लिंग : महिला	BFK3815727 फोटो उपलब्ध	830 निर्वाचक का नाम : लता पधरे पति का नाम: सहेनलाल पधरे गृह संख्या : 348 उम्र : 42 लिंग : महिला	GQR0044115 फोटो उपलब्ध	831 निर्वाचक का नाम : दुर्गेश पधरे पिता का नाम: चैनलाल पधरे गृह संख्या : 348 उम्र : 26 लिंग : पुरुष	NGU1438522 फोटो उपलब्ध
832 निर्वाचक का नाम : लोकेश पधरे पिता का नाम: चैनलाल पधरे गृह संख्या : 348 उम्र : 25 लिंग : पुरुष	NGU2295293 फोटो उपलब्ध	833 निर्वाचक का नाम : वर्षा पधरे पिता का नाम: बैनलाल पधरे गृह संख्या : 348 उम्र : 24 लिंग : महिला	NGU2434512 फोटो उपलब्ध	834 निर्वाचक का नाम : रोहित पधरे पिता का नाम: बैनलाल पधरे गृह संख्या : 348 उम्र : 23 लिंग : पुरुष	NGU2224475 फोटो उपलब्ध
835 निर्वाचक का नाम : बीरंजा पति का नाम: भैरम गृह संख्या : 349 उम्र : 76 लिंग : महिला	NGU2025658 फोटो उपलब्ध	836 निर्वाचक का नाम : ओंकार पिता का नाम: भैरम गृह संख्या : 349 उम्र : 51 लिंग : पुरुष	NGU2025724 फोटो उपलब्ध	837 निर्वाचक का नाम : राजवन्ती पति का नाम: ओंकार गृह संख्या : 349 उम्र : 47 लिंग : महिला	NGU2025633 फोटो उपलब्ध
838 निर्वाचक का नाम : अजबलाल पिता का नाम: भैरम गृह संख्या : 349 उम्र : 44 लिंग : पुरुष	BFK3815636 फोटो उपलब्ध	839 निर्वाचक का नाम : रंजीता पति का नाम: अजबलाल गृह संख्या : 349 उम्र : 43 लिंग : महिला	NGU0636816 फोटो उपलब्ध	840 निर्वाचक का नाम : साहेबलाल पधरे पिता का नाम: भैरम पधरे गृह संख्या : 349 उम्र : 42 लिंग : पुरुष	BFK4023396 फोटो उपलब्ध

841	BFK4023560	निर्वाचक का नाम : शंकरलाल पघरे पिता का नाम: भैरम पघरे गृह संख्या : 349 उम्र : 39 लिंग : पुरुष	फोटो उपलब्ध	842	NGU1223874	निर्वाचक का नाम : इंग्लेश्वरी पघरे पिता का नाम: शंकरलाल पघरे गृह संख्या : 349 उम्र : 38 लिंग : महिला	फोटो उपलब्ध	843	NGU0991901	निर्वाचक का नाम : ममता पघरे पिता का नाम: साहेबलाल पघरे गृह संख्या : 349 उम्र : 38 लिंग : महिला	फोटो उपलब्ध
844	NGU1343102	निर्वाचक का नाम : प्रशांत पघरे पिता का नाम: ओमकार पघरे गृह संख्या : 349 उम्र : 28 लिंग : पुरुष	फोटो उपलब्ध	845	NGU2283208	निर्वाचक का नाम : अंकित पघरे पिता का नाम: ओमकार पघरे गृह संख्या : 349 उम्र : 22 लिंग : पुरुष	फोटो उपलब्ध	846	NGU2025617	निर्वाचक का नाम : झनकार पिता का नाम: हरिलाल गृह संख्या : 350 उम्र : 64 लिंग : पुरुष	फोटो उपलब्ध
847	NGU2153500	निर्वाचक का नाम : कांता पिता का नाम: झनकार गृह संख्या : 350 उम्र : 61 लिंग : महिला	फोटो उपलब्ध	848	BFK3816253	निर्वाचक का नाम : कमलेश पिता का नाम: झनकार गृह संख्या : 350 उम्र : 41 लिंग : पुरुष	फोटो उपलब्ध	849	NGU0678532	निर्वाचक का नाम : निलेश पिता का नाम: झंकार सिंह गृह संख्या : 350 उम्र : 35 लिंग : पुरुष	फोटो उपलब्ध
850	NGU1223908	निर्वाचक का नाम : मनीषा पघरे पिता का नाम: कमलेश पघरे गृह संख्या : 350 उम्र : 32 लिंग : महिला	फोटो उपलब्ध	851	NGU1223890	निर्वाचक का नाम : नरेश पघरे पिता का नाम: झंकार पघरे गृह संख्या : 350 उम्र : 30 लिंग : पुरुष	फोटो उपलब्ध	852	NGU2282580	निर्वाचक का नाम : मनीषा पघरे पिता का नाम: निलेश पघरे गृह संख्या : 350 उम्र : 30 लिंग : महिला	फोटो उपलब्ध
853	NGU2025609	निर्वाचक का नाम : फुलकन पिता का नाम: कुंवरलाल गृह संख्या : 351 उम्र : 67 लिंग : महिला	फोटो उपलब्ध	854	BFK3815776	निर्वाचक का नाम : राधेश्याम पिता का नाम: कुंवरलाल गृह संख्या : 351 उम्र : 46 लिंग : पुरुष	फोटो उपलब्ध	855	BFK3815503	निर्वाचक का नाम : घनश्याम पिता का नाम: कुंवर लाल गृह संख्या : 351 उम्र : 42 लिंग : पुरुष	फोटो उपलब्ध
856	NGU0636826	निर्वाचक का नाम : सुशिला पिता का नाम: राधेश्याम गृह संख्या : 351 उम्र : 41 लिंग : महिला	फोटो उपलब्ध	857	NGU1470517	निर्वाचक का नाम : मंगला दमाहे पिता का नाम: घनश्याम दमाहे गृह संख्या : 351 उम्र : 35 लिंग : महिला	फोटो उपलब्ध	858	NGU0021675	निर्वाचक का नाम : देवकी बसेने पिता का नाम: पांडुरंग बसेने गृह संख्या : 353 उम्र : 65 लिंग : महिला	फोटो उपलब्ध
859	NGU0742726	निर्वाचक का नाम : ओमीप्रसाद पिता का नाम: बालाराम गृह संख्या : 353 उम्र : 64 लिंग : पुरुष	फोटो उपलब्ध	860	NGU2025542	निर्वाचक का नाम : खेलन पिता का नाम: ओमीप्रसाद गृह संख्या : 353 उम्र : 61 लिंग : महिला	फोटो उपलब्ध	861	NGU2025575	निर्वाचक का नाम : तरासन पिता का नाम: बीहारी गृह संख्या : 353 उम्र : 53 लिंग : महिला	फोटो उपलब्ध
862	NGU0853648	निर्वाचक का नाम : फन्दि कुमार पिता का नाम: ओमीप्रसाद गृह संख्या : 353 उम्र : 36 लिंग : पुरुष	फोटो उपलब्ध	863	NGU0970731	निर्वाचक का नाम : ममता पिता का नाम: नंदकिशोर गृह संख्या : 353 उम्र : 36 लिंग : महिला	फोटो उपलब्ध	864	NGU1470525	निर्वाचक का नाम : अनीता दमाहे पिता का नाम: फंदकुमार दमाहे गृह संख्या : 353 उम्र : 35 लिंग : महिला	फोटो उपलब्ध
865	NGU2372456	निर्वाचक का नाम : राकेश दमाहे पिता का नाम: बिहारीलाल दमाहे गृह संख्या : 353 उम्र : 20 लिंग : पुरुष	फोटो उपलब्ध	866	NGU2434397	निर्वाचक का नाम : वत्सला लिल्हारे पिता का नाम: श्रीकृष्ण लिल्हारे गृह संख्या : 354 उम्र : 74 लिंग : महिला	फोटो उपलब्ध	867	NGU2025567	निर्वाचक का नाम : सुकरीचंद पिता का नाम: अनंतराम गृह संख्या : 354 उम्र : 57 लिंग : पुरुष	फोटो उपलब्ध
868	BFK4610689	निर्वाचक का नाम : दुर्गा पिता का नाम: सुकरीचंद गृह संख्या : 354 उम्र : 45 लिंग : महिला	फोटो उपलब्ध	869	NGU2304285	निर्वाचक का नाम : सोनल मसकरे पिता का नाम: सुकरीचंद मसकरे गृह संख्या : 354 उम्र : 21 लिंग : महिला	फोटो उपलब्ध	870	NGU2026268	निर्वाचक का नाम : गोरे लाल पिता का नाम: भाऊलाल गृह संख्या : 354/क उम्र : 64 लिंग : पुरुष	फोटो उपलब्ध

<p>871</p> <p>निर्वाचक का नाम : शिलवंती पति का नाम: गोरे लाल गृह संख्या : 354/क उम्र : 57 लिंग : महिला</p> <p>NGU0021683</p> <p>फोटो उपलब्ध</p>	<p>872</p> <p>निर्वाचक का नाम : गनलाल कुतराहे पिता का नाम: गनपत कुतराहे गृह संख्या : 356/1 उम्र : 61 लिंग : पुरुष</p> <p>BFK3950441</p> <p>फोटो उपलब्ध</p>	<p>873</p> <p>निर्वाचक का नाम : अजब लाल पिता का नाम: गनपत गृह संख्या : 356/3 उम्र : 45 लिंग : पुरुष</p> <p>NGU0021691</p> <p>फोटो उपलब्ध</p>
<p>874</p> <p>निर्वाचक का नाम : जितेन्द्र कुमार पिता का नाम: ओमीप्रसाद गृह संख्या : 553 उम्र : 41 लिंग : पुरुष</p> <p>BFK4023669</p> <p>फोटो उपलब्ध</p>	<p>875</p> <p>निर्वाचक का नाम : रेखा पति का नाम: जितेन्द्र गृह संख्या : 553 उम्र : 41 लिंग : महिला</p> <p>NGU0853630</p> <p>फोटो उपलब्ध</p>	<p>876</p> <p>निर्वाचक का नाम : शारदा रामटेके पति का नाम: पवित्र रामटेके गृह संख्या : ग्राम सावरी उम्र : 20 लिंग : महिला</p> <p>NGU2523819</p> <p>फोटो उपलब्ध</p>
<p>877</p> <p>निर्वाचक का नाम : रामप्रसाद लिहारे पिता का नाम: सुखराम लिहारे गृह संख्या : सावरी वार्ड 20 उम्र : 25 लिंग : पुरुष</p> <p>NGU1582444</p> <p>फोटो उपलब्ध</p>	<p>878</p> <p>निर्वाचक का नाम : सोमेश्वर पताहे पिता का नाम: लोचन लाल पताहे गृह संख्या : वार्ड नं. 06 उम्र : 31 लिंग : पुरुष</p> <p>NGU2513711</p> <p>फोटो उपलब्ध</p>	<p>879</p> <p>निर्वाचक का नाम : राखी डहरवाल पति का नाम: कमलेश डहरवाल गृह संख्या : वार्ड नं 06 उम्र : 19 लिंग : महिला</p> <p>NGU2548774</p> <p>फोटो उपलब्ध</p>

विधान सभा क्षेत्र की संख्या व नाम : 112-वारासिवनी  
घटक I - परिवर्धन सूची 1 (23-12-2025 से 21-02-2026 तक)

<p>880 1 NGU2562932</p> <p>निर्वाचक का नाम : तनिशा दहरवाल पिता का नाम: शशि दहरवाल गृह संख्या : 188 उम्र : 22 लिंग : महिला</p> <p>फोटो उपलब्ध</p>	<p>881 1 NGU2562957</p> <p>निर्वाचक का नाम : सोनाली दहरवाल पति का नाम: आशीष दहरवाल गृह संख्या : 188 उम्र : 27 लिंग : महिला</p> <p>फोटो उपलब्ध</p>	<p>882 1 NGU2563310</p> <p>निर्वाचक का नाम : शशि कुमार दहरवाल पिता का नाम: प्रेमलाल दहरवाल दहरवाल गृह संख्या : 188 उम्र : 57 लिंग : पुरुष</p> <p>फोटो उपलब्ध</p>
<p>883 1 NGU2563351</p> <p>निर्वाचक का नाम : विमला दहरवाल दहरवाल पति का नाम: शशि दहरवाल गृह संख्या : 188 उम्र : 59 लिंग : महिला</p> <p>फोटो उपलब्ध</p>	<p>884 1 NGU2565976</p> <p>निर्वाचक का नाम : मोहिनी दहरवाल पिता का नाम: प्रहलाद दहरवाल गृह संख्या : 188 उम्र : 19 लिंग : महिला</p> <p>फोटो उपलब्ध</p>	<p>885 1 NGU2565943</p> <p>निर्वाचक का नाम : आशीष दहरवाल पिता का नाम: शशि कुमार दहरवाल गृह संख्या : 188 उम्र : 29 लिंग : पुरुष</p> <p>फोटो उपलब्ध</p>

निर्वाचकों का विवरण :							
A) मतदाताओं की संख्या :							
	नामावली का प्रकार	निर्वाचक नामावली की पहचान :	मतदाताओं की संख्या :				
			पुरुष	महिला	तृतीय लिंग	कुल	
I	मूल	मूल नामावली	विशेष गहन पुनरीक्षण 2026 की मूल नामावली एवं समस्त अनुपूरकों को एकीकृत कर	457	422	0	879
II	घटक I - परिवर्धन सूची	पूरक 1	विशेष गहन पुनरीक्षण - 2026	2	4	0	6
III	घटक II - विलोपन सूची	पूरक 1	विशेष गहन पुनरीक्षण - 2026	0	0	0	0
IV	लिंग में संशोधन के कारण अंतर			0	0	0	0
पुनरीक्षण के बाद इस नामावली में शुद्ध निर्वाचक (I+II-III+IV)				459	426	0	885
B) संशोधनों की संख्या :							
नामावली का प्रकार	निर्वाचक नामावली की पहचान :		संशोधनों की संख्या :				
पूरक 1	विशेष गहन पुनरीक्षण - 2026		2				

निर्वाचक रजिस्ट्रीकरण अधिकारी द्वारा जारी

E-मृत्यु, S-स्थानांतरित, R-दोहरी प्रविष्टि, M-लापता, Q-अहर्ता नहीं