

## निर्वाचक नामावली 2026 S12 मध्य प्रदेश

विधान सभा क्षेत्र की संख्या, नाम व आरक्षण स्थिति : 112 - वारासिवनी (सामान्य)		भाग संख्या : : 97																	
संसदीय निर्वाचन क्षेत्र की संख्या, नाम व आरक्षण स्थिति, जिसमें विधान सभा निर्वाचन क्षेत्र स्थित है : 15 - बालाघाट																			
<b>1. पुनरीक्षण का विवरण</b>																			
पुनरीक्षण का वर्ष :	2026	<b>निर्वाचक नामावली की पहचान :</b>																	
अर्हता तिथि :	01-01-2026	विशेष गहन पुनरीक्षण 2026 की मूल नामावली एवं समस्त अनुपूरकों को एकीकृत कर																	
पुनरीक्षण का स्वरूप :	विशेष गहन पुनरीक्षण 2026																		
प्रकाशन की तिथि :	21-02-2026																		
<b>2. भाग व मतदान क्षेत्र का विवरण :</b>																			
भाग में आने वाले अनुभागों की संख्या और नाम :																			
1-झालीवाडा-2	<table style="width: 100%; border-collapse: collapse;"> <tr> <td style="width: 60%;">मुख्य शहर / मुख्य ग्राम</td> <td style="width: 40%;">: झालीवाडा</td> </tr> <tr> <td>वार्ड</td> <td>:</td> </tr> <tr> <td>पोस्ट ऑफिस</td> <td>: झालीवाडा बी ओ</td> </tr> <tr> <td>पुलिस थाना</td> <td>: रामपायली</td> </tr> <tr> <td>स्थानीय संस्था</td> <td>: झालीवाडा</td> </tr> <tr> <td>ब्लॉक</td> <td>: वारासिवनी</td> </tr> <tr> <td>जिला</td> <td>: बालाघाट</td> </tr> <tr> <td>पिन कोड</td> <td>: 481331</td> </tr> </table>			मुख्य शहर / मुख्य ग्राम	: झालीवाडा	वार्ड	:	पोस्ट ऑफिस	: झालीवाडा बी ओ	पुलिस थाना	: रामपायली	स्थानीय संस्था	: झालीवाडा	ब्लॉक	: वारासिवनी	जिला	: बालाघाट	पिन कोड	: 481331
मुख्य शहर / मुख्य ग्राम	: झालीवाडा																		
वार्ड	:																		
पोस्ट ऑफिस	: झालीवाडा बी ओ																		
पुलिस थाना	: रामपायली																		
स्थानीय संस्था	: झालीवाडा																		
ब्लॉक	: वारासिवनी																		
जिला	: बालाघाट																		
पिन कोड	: 481331																		
<b>3. मतदान केंद्र का विवरण</b>																			
मतदान केंद्र की संख्या व नाम :	मतदान केन्द्र की विशेष हैसियत (पुरुष/महिला/सामान्य) :	सामान्य																	
97 - झालीवाडा-2	इस मतदान क्षेत्र के सहायक (ऑक्जिलियरी) मतदान केन्द्रों की संख्या :	0																	
मतदान केंद्र का भवन व पता :																			
शासकीय उच्चतर माध्यमिक शाला भवन का पूर्वी भाग झालीवाडा-2																			
<b>4. मतदाताओं की संख्या :</b>																			
आरंभिक क्रम	अंतिम क्रम	मतदाताओं की संख्या																	
संख्या	संख्या	पुरुष	महिला	तृतीय लिंग	कुल														
1	833	409	424	0	833														

निर्वाचक रजिस्ट्रीकरण अधिकारी द्वारा जारी

Nazri Naksha

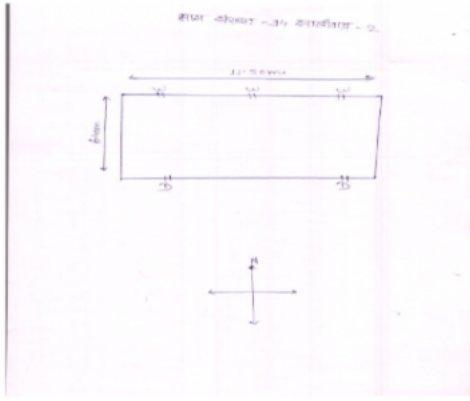

Google Map View



Polling Station Building Front View



मतदान केंद्र के सामने का फ़ोटो



Cad View

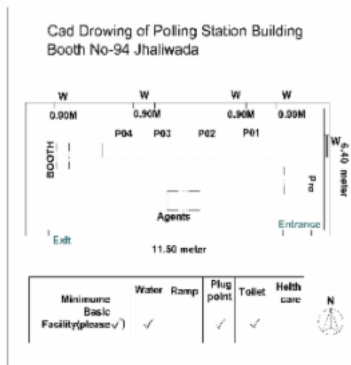

Key MAP View

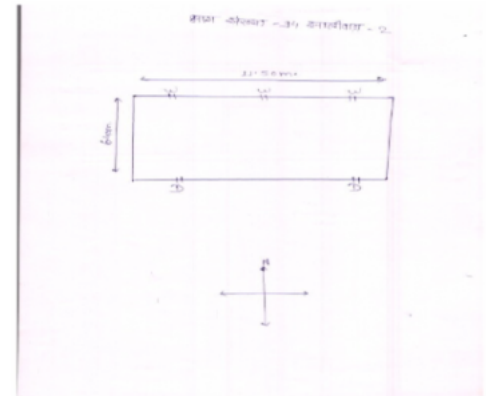

1 निर्वाचक का नाम : लीला चौधरी पति का नाम: भीवराम चौधरी गृह संख्या : 149 उम्र : 48 लिंग : महिला	NGU1291780	2 निर्वाचक का नाम : राजा चौधरी पिता का नाम: भीवराम चौधरी गृह संख्या : 149 उम्र : 26 लिंग : पुरुष	NGU1368497	3 निर्वाचक का नाम : राजू चौधरी पिता का नाम: भीवराम चौधरी गृह संख्या : 149 उम्र : 25 लिंग : पुरुष	NGU2268548
4 निर्वाचक का नाम : अजय चौधरी पिता का नाम: भिवराम चौधरी गृह संख्या : 149 उम्र : 21 लिंग : पुरुष	NGU2507150	5 निर्वाचक का नाम : कोमल पिता का नाम: जागवत गृह संख्या : 152 उम्र : 54 लिंग : पुरुष	HSB5514534	6 निर्वाचक का नाम : प्रेमलाल हट्टेवार पिता का नाम: जागवत हट्टेवार गृह संख्या : 152 उम्र : 51 लिंग : पुरुष	HSB4539441
7 निर्वाचक का नाम : धुरपता हट्टेवार पति का नाम: कोमल हट्टेवार गृह संख्या : 152 उम्र : 48 लिंग : महिला	NGU1858802	8 निर्वाचक का नाम : हेमलता हट्टेवार पति का नाम: प्रेमलाल हट्टेवार गृह संख्या : 152 उम्र : 45 लिंग : महिला	NGU0905760	9 निर्वाचक का नाम : छाया पति का नाम: कोमल गृह संख्या : 152 उम्र : 31 लिंग : महिला	NGU1479633
10 निर्वाचक का नाम : अनुसुया पिता का नाम: कोमल गृह संख्या : 152 उम्र : 28 लिंग : महिला	NGU1480623	11 निर्वाचक का नाम : मनु हट्टेवार पिता का नाम: कोमल हट्टेवार गृह संख्या : 152 उम्र : 23 लिंग : महिला	NGU2330207	12 निर्वाचक का नाम : हर्षिता हट्टेवार पिता का नाम: प्रेमलाल हट्टेवार गृह संख्या : 152 उम्र : 19 लिंग : महिला	NGU2504108
13 निर्वाचक का नाम : तनु हट्टेवार पिता का नाम: कोमल हट्टेवार गृह संख्या : 152 उम्र : 19 लिंग : महिला	NGU2509016	14 निर्वाचक का नाम : श्याम लाल पिता का नाम: जागवत गृह संख्या : 153 उम्र : 42 लिंग : पुरुष	HSB4539276	15 निर्वाचक का नाम : उदेलाल पिता का नाम: जागवत गृह संख्या : 153/क उम्र : 50 लिंग : पुरुष	NGU1765619
16 निर्वाचक का नाम : मीनाबाई पति का नाम: उदेलाल गृह संख्या : 153/क उम्र : 48 लिंग : महिला	NGU0007120	17 निर्वाचक का नाम : अज्जू हट्टेवार पिता का नाम: उदेलाल हट्टेवार गृह संख्या : 153/क उम्र : 25 लिंग : पुरुष	NGU2330116	18 निर्वाचक का नाम : सूरजलाल बागडे पिता का नाम: सद्दूलाल बागडे गृह संख्या : 154 उम्र : 36 लिंग : पुरुष	NGU1445733
19 निर्वाचक का नाम : पारबता पिता का नाम: सूरजलाल गृह संख्या : 154 उम्र : 36 लिंग : महिला	NGU0829978	20 निर्वाचक का नाम : शंकरलाल ठाकरे पिता का नाम: नब्बू ठाकरे गृह संख्या : 155 उम्र : 59 लिंग : पुरुष	NGU1857036	21 निर्वाचक का नाम : निलन पति का नाम: शंकरलाल गृह संख्या : 155 उम्र : 54 लिंग : महिला	NGU1857002
22 निर्वाचक का नाम : संजय पिता का नाम: शंकरलाल गृह संख्या : 155 उम्र : 37 लिंग : पुरुष	NGU0830141	23 निर्वाचक का नाम : नागेन्द्र पिता का नाम: शंकरलाल गृह संख्या : 155 उम्र : 35 लिंग : पुरुष	NGU0829911	24 निर्वाचक का नाम : रीना ठाकरे पति का नाम: संजय ठाकरे गृह संख्या : 155 उम्र : 28 लिंग : महिला	NGU1445675
25 निर्वाचक का नाम : रीना ठाकरे पति का नाम: नागेन्द्र ठाकरे गृह संख्या : 155 उम्र : 27 लिंग : महिला	NGU2111284	26 निर्वाचक का नाम : रेवतन पति का नाम: लालचन्द गृह संख्या : 157 उम्र : 74 लिंग : महिला	NGU0007138	27 निर्वाचक का नाम : अम्बुला पति का नाम: अनुपचन्द गृह संख्या : 157 उम्र : 69 लिंग : महिला	HSB0388710
28 निर्वाचक का नाम : दिनेश राउत पिता का नाम: अनुपचंद राउत गृह संख्या : 157 उम्र : 53 लिंग : पुरुष	NGU0983031	29 निर्वाचक का नाम : दिनेश्वरी राउत पति का नाम: दिनेश राउत गृह संख्या : 157 उम्र : 48 लिंग : महिला	NGU0983023	30 निर्वाचक का नाम : अशोक पिता का नाम: लालचंद गृह संख्या : 157 उम्र : 44 लिंग : पुरुष	HSB4517637

31	NGU1204817	निर्वाचक का नाम : गीता बाई राजत पति का नाम: अशोक राजत गृह संख्या : 157 उम्र : 32 लिंग : महिला	फोटो उपलब्ध	32	NGU2268647	निर्वाचक का नाम : सावन राजत पिता का नाम: दिनेश राजत गृह संख्या : 157 उम्र : 22 लिंग : पुरुष	फोटो उपलब्ध	33	HSB0388736	निर्वाचक का नाम : निलाबाई पति का नाम: बालचन्द गृह संख्या : 158 उम्र : 84 लिंग : महिला	फोटो उपलब्ध
34	NGU0007161	निर्वाचक का नाम : रमेश पिता का नाम: बालचन्द गृह संख्या : 158 उम्र : 51 लिंग : पुरुष	फोटो उपलब्ध	35	HSB4434486	निर्वाचक का नाम : शिशुला पति का नाम: रमेश गृह संख्या : 158 उम्र : 47 लिंग : महिला	फोटो उपलब्ध	36	NGU1291798	निर्वाचक का नाम : विजेन्द्र राजत राजत पिता का नाम: रमेश राजत गृह संख्या : 158 उम्र : 29 लिंग : पुरुष	फोटो उपलब्ध
37	NGU1421015	निर्वाचक का नाम : राजेंद्र राजत पिता का नाम: रमेश राजत गृह संख्या : 158 उम्र : 26 लिंग : पुरुष	फोटो उपलब्ध	38	NGU2330165	निर्वाचक का नाम : पूर्णिमा राजत पति का नाम: विजेन्द्र राजत गृह संख्या : 158 उम्र : 25 लिंग : महिला	फोटो उपलब्ध	39	HSB0388751	निर्वाचक का नाम : सोनीबाई पति का नाम: बाबूलाल गृह संख्या : 159 उम्र : 54 लिंग : महिला	फोटो उपलब्ध
40	NGU1034909	निर्वाचक का नाम : संदीप राजत पिता का नाम: बाबूलाल राजत गृह संख्या : 159 उम्र : 38 लिंग : पुरुष	फोटो उपलब्ध	41	NGU1365436	निर्वाचक का नाम : प्रेमलता राजत पति का नाम: संदीप राजत गृह संख्या : 159 उम्र : 29 लिंग : महिला	फोटो उपलब्ध	42	NGU0007187	निर्वाचक का नाम : सुखवन्ता पति का नाम: बिसराम गृह संख्या : 160 उम्र : 64 लिंग : महिला	फोटो उपलब्ध
43	NGU1445691	निर्वाचक का नाम : निरंजन राजत पिता का नाम: बिसराम राजत गृह संख्या : 160 उम्र : 26 लिंग : पुरुष	फोटो उपलब्ध	44	NGU0007195	निर्वाचक का नाम : हकुमचन्द पिता का नाम: रामबकस गृह संख्या : 161 उम्र : 59 लिंग : पुरुष	फोटो उपलब्ध	45	NGU0007203	निर्वाचक का नाम : तेजनबाई पति का नाम: हकुमचन्द गृह संख्या : 161 उम्र : 54 लिंग : महिला	फोटो उपलब्ध
46	NGU0589762	निर्वाचक का नाम : कृष्णकुमार पिता का नाम: हकुमचंद गृह संख्या : 161 उम्र : 39 लिंग : पुरुष	फोटो उपलब्ध	47	NGU1576933	निर्वाचक का नाम : पल्लवी देशमुख पति का नाम: कृष्ण कुमार देशमुख गृह संख्या : 161 उम्र : 32 लिंग : महिला	फोटो उपलब्ध	48	NGU0007211	निर्वाचक का नाम : नन्दकिशोर पिता का नाम: टिकाराम गृह संख्या : 163 उम्र : 55 लिंग : पुरुष	फोटो उपलब्ध
49	HSB4748562	निर्वाचक का नाम : अनुसुईया पटले पति का नाम: रामकिशोर पटले गृह संख्या : 163 उम्र : 48 लिंग : महिला	फोटो उपलब्ध	50	NGU1876432	निर्वाचक का नाम : रामकिशोर पिता का नाम: टिकाराम गृह संख्या : 163 उम्र : 47 लिंग : पुरुष	फोटो उपलब्ध	51	HSB4433710	निर्वाचक का नाम : शशि पति का नाम: नंदकिशोर गृह संख्या : 163 उम्र : 44 लिंग : महिला	फोटो उपलब्ध
52	NGU1291772	निर्वाचक का नाम : मोहित पटले पिता का नाम: रामकिशोर पटले गृह संख्या : 163 उम्र : 28 लिंग : पुरुष	फोटो उपलब्ध	53	NGU1545102	निर्वाचक का नाम : शिवानी पटले पिता का नाम: नन्दकिशोर पटले गृह संख्या : 163 उम्र : 25 लिंग : महिला	फोटो उपलब्ध	54	NGU2287191	निर्वाचक का नाम : सोरभ पटले पिता का नाम: नंदकिशोर पटले गृह संख्या : 163 उम्र : 22 लिंग : पुरुष	फोटो उपलब्ध
55	NGU1098375	निर्वाचक का नाम : अन्नुलाल पटले पिता का नाम: मनीराम पटले गृह संख्या : 164 उम्र : 58 लिंग : पुरुष	फोटो उपलब्ध	56	NGU1098417	निर्वाचक का नाम : सुनीता पटले पति का नाम: अन्नुलाल पटले गृह संख्या : 164 उम्र : 53 लिंग : महिला	फोटो उपलब्ध	57	NGU0007237	निर्वाचक का नाम : स्वरूपचन्द पिता का नाम: मनीराम गृह संख्या : 164 उम्र : 49 लिंग : पुरुष	फोटो उपलब्ध
58	HSB4434015	निर्वाचक का नाम : प्रकाशचंद पिता का नाम: मनीराम गृह संख्या : 164 उम्र : 45 लिंग : पुरुष	फोटो उपलब्ध	59	HSB4433397	निर्वाचक का नाम : भुमेश्वरी पति का नाम: स्वरूपचंद गृह संख्या : 164 उम्र : 42 लिंग : महिला	फोटो उपलब्ध	60	HSB4434023	निर्वाचक का नाम : ओमेश्वरी पति का नाम: प्रकाशचंद गृह संख्या : 164 उम्र : 41 लिंग : महिला	फोटो उपलब्ध

61	NGU2215101	निर्वाचक का नाम : पायल पटले पिता का नाम: स्वरूप पटले गृह संख्या : 164 उम्र : 24 लिंग : महिला	फोटो उपलब्ध	62	NGU2264794	निर्वाचक का नाम : अमन पटले पिता का नाम: स्वरूप चांद पटले गृह संख्या : 164 उम्र : 22 लिंग : पुरुष	फोटो उपलब्ध	63	NGU2298727	निर्वाचक का नाम : शिवम पटले पिता का नाम: प्रकाशचंद पटले गृह संख्या : 164 उम्र : 22 लिंग : पुरुष	फोटो उपलब्ध
64	NGU2401875	निर्वाचक का नाम : यवन पटले पिता का नाम: प्रकाशचंद पटले गृह संख्या : 164 उम्र : 20 लिंग : पुरुष	फोटो उपलब्ध	65	NGU1445667	निर्वाचक का नाम : रोहित पटले पिता का नाम: अन्नूलाल पटले गृह संख्या : 164/ग उम्र : 27 लिंग : पुरुष	फोटो उपलब्ध	66	NGU1545250	निर्वाचक का नाम : मोहित पटले पिता का नाम: अन्नूलाल पटले गृह संख्या : 164/ग उम्र : 25 लिंग : पुरुष	फोटो उपलब्ध
67	HSB4434106	निर्वाचक का नाम : रामेश्वरी बाई ठाकरे पति का नाम: सहसराम ठाकरे गृह संख्या : 164/क उम्र : 47 लिंग : महिला	फोटो उपलब्ध	68	HSB4747937	निर्वाचक का नाम : शशीकला पति का नाम: पैकराम गृह संख्या : 164/क उम्र : 40 लिंग : महिला	फोटो उपलब्ध	69	NGU1545136	निर्वाचक का नाम : इकेश ठाकरे पिता का नाम: सहसराम ठाकरे गृह संख्या : 164/क उम्र : 25 लिंग : पुरुष	फोटो उपलब्ध
70	NGU2191476	निर्वाचक का नाम : लतेश ठाकरे पिता का नाम: सहसराम ठाकरे गृह संख्या : 164 क उम्र : 23 लिंग : पुरुष	फोटो उपलब्ध	71	NGU0589390	निर्वाचक का नाम : सहसराम पिता का नाम: गोपाल गृह संख्या : 164/क उम्र : 47 लिंग : पुरुष	फोटो उपलब्ध	72	HSB4433603	निर्वाचक का नाम : पैकराम पिता का नाम: गोपाल गृह संख्या : 164/क उम्र : 47 लिंग : पुरुष	फोटो उपलब्ध
73	NGU2504223	निर्वाचक का नाम : आरती पटले पति का नाम: निर्मल पटले गृह संख्या : 164ख उम्र : 26 लिंग : महिला	फोटो उपलब्ध	74	NGU2514586	निर्वाचक का नाम : श्रद्धा पटले पिता का नाम: सोनूलाल पटले गृह संख्या : 164ख उम्र : 19 लिंग : महिला	फोटो उपलब्ध	75	HSB5515598	निर्वाचक का नाम : सोनूलाल पिता का नाम: मोकासी गृह संख्या : 164/ख उम्र : 48 लिंग : पुरुष	फोटो उपलब्ध
76	HSB4747911	निर्वाचक का नाम : डोमन पटले पति का नाम: सोनूलाल पटले गृह संख्या : 164/ख उम्र : 46 लिंग : महिला	फोटो उपलब्ध	77	NGU1098367	निर्वाचक का नाम : निर्मल कुमार पिता का नाम: सोनूलाल गृह संख्या : 164/ख उम्र : 30 लिंग : पुरुष	फोटो उपलब्ध	78	NGU1204791	निर्वाचक का नाम : निलेश पटले पिता का नाम: सोनूलाल पटले गृह संख्या : 164/ख उम्र : 28 लिंग : पुरुष	फोटो उपलब्ध
79	HSB5515358	निर्वाचक का नाम : भाऊलाल पिता का नाम: नानू गृह संख्या : 165 उम्र : 69 लिंग : पुरुष	फोटो उपलब्ध	80	HSB5515044	निर्वाचक का नाम : कृष्णकुमार पिता का नाम: भाऊलाल गृह संख्या : 165 उम्र : 47 लिंग : पुरुष	फोटो उपलब्ध	81	HSB4748323	निर्वाचक का नाम : शांताबाई पति का नाम: कृष्णकुमार गृह संख्या : 165 उम्र : 45 लिंग : महिला	फोटो उपलब्ध
82	NGU1118439	निर्वाचक का नाम : सुनीता राजत पति का नाम: योगराज राजत गृह संख्या : 165 उम्र : 36 लिंग : महिला	फोटो उपलब्ध	83	NGU2321545	निर्वाचक का नाम : प्रशांत राजत पिता का नाम: कृष्ण कुमार राजत गृह संख्या : 165 उम्र : 25 लिंग : पुरुष	फोटो उपलब्ध	84	NGU2321552	निर्वाचक का नाम : नेहा राजत पिता का नाम: कृष्ण कुमार राजत गृह संख्या : 165 उम्र : 21 लिंग : महिला	फोटो उपलब्ध
85	NGU2504215	निर्वाचक का नाम : सरस्वती राजत पति का नाम: प्रशांत राजत गृह संख्या : 165 उम्र : 20 लिंग : महिला	फोटो उपलब्ध	86	HSB5514666	निर्वाचक का नाम : फूलवन्ता पति का नाम: राजू गृह संख्या : 166 उम्र : 48 लिंग : महिला	फोटो उपलब्ध	87	HSB4748752	निर्वाचक का नाम : मंगल पिता का नाम: नन्दराम गृह संख्या : 166 उम्र : 45 लिंग : पुरुष	फोटो उपलब्ध
88	HSB4434635	निर्वाचक का नाम : अर्जुन पिता का नाम: नन्दराम गृह संख्या : 166 उम्र : 44 लिंग : पुरुष	फोटो उपलब्ध	89	HSB4748547	निर्वाचक का नाम : शीला पति का नाम: मंगल गृह संख्या : 166 उम्र : 43 लिंग : महिला	फोटो उपलब्ध	90	NGU0023556	निर्वाचक का नाम : गीता पति का नाम: दिनेश गृह संख्या : 166 उम्र : 41 लिंग : महिला	फोटो उपलब्ध

91	NGU1035120	निर्वाचक का नाम : माल्दन राउत पति का नाम: अर्जुन राउत गृह संख्या : 166 उम्र : 36 लिंग : महिला	फोटो उपलब्ध	92	NGU2504884	निर्वाचक का नाम : रूपेश राजत पिता का नाम: राजू राजत गृह संख्या : 166 उम्र : 22 लिंग : पुरुष	फोटो उपलब्ध	93	NGU2227577	निर्वाचक का नाम : सीमा उईके पति का नाम: रविन्द्र उईके गृह संख्या : 167 उम्र : 31 लिंग : महिला	फोटो उपलब्ध
94	NGU2342731	निर्वाचक का नाम : रेखा उईके पिता का नाम: जीवनलाल उईके गृह संख्या : 167 उम्र : 25 लिंग : महिला	फोटो उपलब्ध	95	NGU2330264	निर्वाचक का नाम : शशिकला उईके पिता का नाम: जीवन लाल उईके गृह संख्या : 167 उम्र : 23 लिंग : महिला	फोटो उपलब्ध	96	HSB5517263	निर्वाचक का नाम : जीवन पिता का नाम: बू टरू गृह संख्या : 167/घ उम्र : 59 लिंग : पुरुष	फोटो उपलब्ध
97	HSB4748646	निर्वाचक का नाम : कमला बाई उईके पति का नाम: जीवन लाल उईके गृह संख्या : 167/घ उम्र : 60 लिंग : महिला	फोटो उपलब्ध	98	NGU1876424	निर्वाचक का नाम : पारबता पति का नाम: बिसन गृह संख्या : 167/ग उम्र : 59 लिंग : महिला	फोटो उपलब्ध	99	NGU1576917	निर्वाचक का नाम : मनवंता धुर्वे पति का नाम: लालचंद धुर्वे गृह संख्या : 167/ज उम्र : 47 लिंग : महिला	फोटो उपलब्ध
100	NGU0906222	निर्वाचक का नाम : अमृतलाल उईके पिता का नाम: पारबता उईके गृह संख्या : 167/ग उम्र : 43 लिंग : पुरुष	फोटो उपलब्ध	101	NGU0906230	निर्वाचक का नाम : गीता उईके पति का नाम: अमृतलाल उईके गृह संख्या : 167/ग उम्र : 39 लिंग : महिला	फोटो उपलब्ध	102	HSB5515143	निर्वाचक का नाम : महेपाल पिता का नाम: बूटरू गृह संख्या : 167/क उम्र : 74 लिंग : पुरुष	फोटो उपलब्ध
103	NGU0007252	निर्वाचक का नाम : धुरपता पति का नाम: महेपाल गृह संख्या : 167/क उम्र : 69 लिंग : महिला	फोटो उपलब्ध	104	NGU0733279	निर्वाचक का नाम : लालबहादुर पिता का नाम: महीपाल गृह संख्या : 167/क उम्र : 34 लिंग : पुरुष	फोटो उपलब्ध	105	NGU1445808	निर्वाचक का नाम : ममता उईके पति का नाम: लालबहादुर उईके गृह संख्या : 167/क उम्र : 29 लिंग : महिला	फोटो उपलब्ध
106	NGU2504751	निर्वाचक का नाम : रोशनी उईके पिता का नाम: गणेश उईके गृह संख्या : 167/ख उम्र : 19 लिंग : महिला	फोटो उपलब्ध	107	HSB4748471	निर्वाचक का नाम : गणेश पिता का नाम: नरबद गृह संख्या : 167/ख उम्र : 44 लिंग : पुरुष	फोटो उपलब्ध	108	HSB4748513	निर्वाचक का नाम : कांता बाई उईके पति का नाम: गणेश उईके गृह संख्या : 167/ख उम्र : 41 लिंग : महिला	फोटो उपलब्ध
109	NGU2354124	निर्वाचक का नाम : संजय उईके पिता का नाम: गणेश लाल उईके गृह संख्या : 167/ख उम्र : 24 लिंग : पुरुष	फोटो उपलब्ध	110	NGU1856749	निर्वाचक का नाम : कौतिका पति का नाम: चंदूलाल गृह संख्या : 168 उम्र : 59 लिंग : महिला	फोटो उपलब्ध	111	HSB4748737	निर्वाचक का नाम : सुरेन्द्र पिता का नाम: फन्दूलाल गृह संख्या : 168 उम्र : 44 लिंग : पुरुष	फोटो उपलब्ध
112	NGU0905786	निर्वाचक का नाम : बबीता पति का नाम: सुरेन्द्र राउत गृह संख्या : 168 उम्र : 42 लिंग : महिला	फोटो उपलब्ध	113	NGU1445758	निर्वाचक का नाम : गीता राजत पति का नाम: रामजी राजत गृह संख्या : 168 उम्र : 32 लिंग : महिला	फोटो उपलब्ध	114	HSB0389130	निर्वाचक का नाम : चंदूलाल पिता का नाम: रुख्खन गृह संख्या : 168/क उम्र : 64 लिंग : पुरुष	फोटो उपलब्ध
115	NGU0906271	निर्वाचक का नाम : कमलेश राउत पिता का नाम: चंदूलाल राउत गृह संख्या : 168/क उम्र : 46 लिंग : पुरुष	फोटो उपलब्ध	116	NGU0906289	निर्वाचक का नाम : राधिका राउत पति का नाम: कमलेश राउत गृह संख्या : 168/क उम्र : 40 लिंग : महिला	फोटो उपलब्ध	117	NGU0906263	निर्वाचक का नाम : शैलेश राउत पिता का नाम: चंदूलाल राउत गृह संख्या : 168/क उम्र : 31 लिंग : पुरुष	फोटो उपलब्ध
118	NGU2217735	निर्वाचक का नाम : द्रोपति राजत पति का नाम: शैलेश राजत गृह संख्या : 168/क उम्र : 28 लिंग : महिला	फोटो उपलब्ध	119	HSB5514815	निर्वाचक का नाम : कोमल पिता का नाम: भूरक्या गृह संख्या : 170 उम्र : 61 लिंग : पुरुष	फोटो उपलब्ध	120	HSB5515291	निर्वाचक का नाम : सारजा पति का नाम: कोमल गृह संख्या : 170 उम्र : 58 लिंग : महिला	फोटो उपलब्ध

121	HSB4767224	निर्वाचक का नाम : श्यामलाल राऊत पिता का नाम: भूरक्या राऊत गृह संख्या : 170 उम्र : 56 लिंग : पुरुष	122	NGU1858315	निर्वाचक का नाम : सुखवंता पति का नाम: श्यामलाल गृह संख्या : 170 उम्र : 54 लिंग : महिला	123	NGU0829945	निर्वाचक का नाम : छाया राउत पति का नाम: संतोष राउत गृह संख्या : 170 उम्र : 42 लिंग : महिला
124	NGU0829937	निर्वाचक का नाम : संतोष पिता का नाम: कोमल गृह संख्या : 170 उम्र : 38 लिंग : पुरुष	125	NGU0829986	निर्वाचक का नाम : जितेश पिता का नाम: श्यामलाल गृह संख्या : 170 उम्र : 32 लिंग : पुरुष	126	NGU2215093	निर्वाचक का नाम : रितु पिता का नाम: श्यामलाल गृह संख्या : 170 उम्र : 29 लिंग : महिला
127	HSB5515101	निर्वाचक का नाम : बसंता पति का नाम: हरिशंकर गृह संख्या : 170/ख उम्र : 54 लिंग : महिला	128	NGU0830000	निर्वाचक का नाम : सूर्यवंशी राउत पिता का नाम: हरिशंकर राउत गृह संख्या : 170/ख उम्र : 32 लिंग : पुरुष	129	NGU2111276	निर्वाचक का नाम : ज्योति राऊत पति का नाम: सूर्यवंशी राऊत गृह संख्या : 170/ख उम्र : 29 लिंग : महिला
130	NGU1545227	निर्वाचक का नाम : मीनाक्षी राउत पिता का नाम: हरिशंकर राउत गृह संख्या : 170/ख उम्र : 25 लिंग : महिला	131	HSB5515283	निर्वाचक का नाम : रामचंद पिता का नाम: मदारी गृह संख्या : 171 उम्र : 54 लिंग : पुरुष	132	HSB4827804	निर्वाचक का नाम : कैलाश पिता का नाम: दुर्योधन गृह संख्या : 171 उम्र : 43 लिंग : पुरुष
133	NGU0782318	निर्वाचक का नाम : सरिता पति का नाम: कैलाश गृह संख्या : 171 उम्र : 35 लिंग : महिला	134	NGU2263697	निर्वाचक का नाम : संगीता राऊत पति का नाम: राजेश राऊत गृह संख्या : 171 उम्र : 30 लिंग : महिला	135	NGU1545094	निर्वाचक का नाम : रामेश्वरी राउत पिता का नाम: रामचंद राउत गृह संख्या : 171 उम्र : 25 लिंग : महिला
136	NGU1858307	निर्वाचक का नाम : रेखा पति का नाम: दुर्योधन गृह संख्या : 171/क उम्र : 57 लिंग : महिला	137	NGU2227593	निर्वाचक का नाम : मंजुलता राऊत पति का नाम: उत्तम राऊत गृह संख्या : 171/क उम्र : 34 लिंग : महिला	138	NGU0829994	निर्वाचक का नाम : उत्तम पिता का नाम: रामचंद गृह संख्या : 171/क उम्र : 33 लिंग : पुरुष
139	HSB5515275	निर्वाचक का नाम : सीता पति का नाम: रामचंद गृह संख्या : 171/ख उम्र : 54 लिंग : महिला	140	NGU0526400	निर्वाचक का नाम : आशिला पिता का नाम: रूधनलाल गृह संख्या : 172 उम्र : 44 लिंग : महिला	141	NGU0526418	निर्वाचक का नाम : विमल पिता का नाम: रूधनलाल गृह संख्या : 172 उम्र : 41 लिंग : पुरुष
142	NGU0526426	निर्वाचक का नाम : विमेश्वरी पति का नाम: विमल गृह संख्या : 172 उम्र : 39 लिंग : महिला	143	NGU0526434	निर्वाचक का नाम : अनिल कुमार उईके पिता का नाम: रूधनलाल उईके गृह संख्या : 172 उम्र : 37 लिंग : पुरुष	144	NGU0782359	निर्वाचक का नाम : योगेश्वर पिता का नाम: रूधनलाल गृह संख्या : 172 उम्र : 32 लिंग : पुरुष
145	NGU2239416	निर्वाचक का नाम : लक्ष्मी उईके पति का नाम: योगेश्वर उईके गृह संख्या : 172 उम्र : 25 लिंग : महिला	146	NGU0905844	निर्वाचक का नाम : संतोष पिता का नाम: देवनलाल भलावे गृह संख्या : 173 उम्र : 44 लिंग : पुरुष	147	NGU0830083	निर्वाचक का नाम : मंतोष पिता का नाम: देवनलाल गृह संख्या : 173 उम्र : 41 लिंग : पुरुष
148	NGU0830091	निर्वाचक का नाम : अनिता पति का नाम: मंतोष गृह संख्या : 173 उम्र : 39 लिंग : महिला	149	NGU1344084	निर्वाचक का नाम : श्यामलता भलावे पति का नाम: संतोष भलावे गृह संख्या : 173 उम्र : 39 लिंग : महिला	150	NGU0007278	निर्वाचक का नाम : रेवाराम पटले पिता का नाम: भैयालाल गृह संख्या : 174 उम्र : 72 लिंग : पुरुष

151	NGU1858638	निर्वाचक का नाम : भाऊलाल पिता का नाम: भैयालाल गृह संख्या : 174 उम्र : 67 लिंग : पुरुष	152	NGU1194216	निर्वाचक का नाम : योगेंद्र सिंह ऊर्फ योगलाल पटले पिता का नाम: भैयालाल पटले गृह संख्या : 174 उम्र : 66 लिंग : पुरुष	153	NGU1858299	निर्वाचक का नाम : छमन पति का नाम: रेवारा गृह संख्या : 174 उम्र : 64 लिंग : महिला
154	NGU1194224	निर्वाचक का नाम : रेखा पटले पति का नाम: योगेंद्र सिंह पटले गृह संख्या : 174 उम्र : 55 लिंग : महिला	155	HSB4517942	निर्वाचक का नाम : ममता पति का नाम: संतोष गृह संख्या : 174 उम्र : 47 लिंग : महिला	156	HSB4766630	निर्वाचक का नाम : चित्रसेन पिता का नाम: रेवारा गृह संख्या : 174 उम्र : 41 लिंग : पुरुष
157	GQR0035386	निर्वाचक का नाम : धार्मिक पिता का नाम: भाउलाल गृह संख्या : 174 उम्र : 40 लिंग : पुरुष	158	NGU0830109	निर्वाचक का नाम : टांजेश पटले पिता का नाम: रेवारा पटले गृह संख्या : 174 उम्र : 38 लिंग : पुरुष	159	NGU1194232	निर्वाचक का नाम : दिनेश कुमार पटले पिता का नाम: योगेंद्र सिंह पटले गृह संख्या : 174 उम्र : 35 लिंग : पुरुष
160	NGU0782367	निर्वाचक का नाम : थानसिंह पिता का नाम: भाउलाल गृह संख्या : 174 उम्र : 33 लिंग : पुरुष	161	NGU1194240	निर्वाचक का नाम : मोहिनी पटले पिता का नाम: योगेंद्र सिंह पटले गृह संख्या : 174 उम्र : 33 लिंग : महिला	162	NGU1365477	निर्वाचक का नाम : मनाली पटले पति का नाम: चित्रसेन पटले गृह संख्या : 174 उम्र : 33 लिंग : महिला
163	NGU2321339	निर्वाचक का नाम : पायल पटले पति का नाम: दिनेश कुमार पटले गृह संख्या : 174 उम्र : 30 लिंग : महिला	164	NGU2190254	निर्वाचक का नाम : शिवानी राहंगडाले पिता का नाम: अशोक राहंगडाले गृह संख्या : 174 उम्र : 24 लिंग : महिला	165	NGU2206787	निर्वाचक का नाम : राज पटले पिता का नाम: संतोष पटले गृह संख्या : 174 उम्र : 23 लिंग : पुरुष
166	NGU2389583	निर्वाचक का नाम : यास्मिनी पटले माता का नाम: ममता पटले गृह संख्या : 174 उम्र : 21 लिंग : महिला	167	NGU1858281	निर्वाचक का नाम : पुष्पा पटले पति का नाम: भाऊलाल पटले गृह संख्या : 174/क उम्र : 62 लिंग : महिला	168	HSB4517413	निर्वाचक का नाम : महेश पिता का नाम: गणेश गृह संख्या : 175 उम्र : 46 लिंग : पुरुष
169	HSB4518015	निर्वाचक का नाम : सुरेश पिता का नाम: गणेश गृह संख्या : 175 उम्र : 43 लिंग : पुरुष	170	HSB4516993	निर्वाचक का नाम : इंद्रा पति का नाम: महेश गृह संख्या : 175 उम्र : 42 लिंग : महिला	171	NGU0830117	निर्वाचक का नाम : गीता पति का नाम: सुरेश गृह संख्या : 175 उम्र : 36 लिंग : महिला
172	NGU2111268	निर्वाचक का नाम : शुभम नेवारे पिता का नाम: महेश नेवारे गृह संख्या : 175 उम्र : 24 लिंग : पुरुष	173	NGU2252203	निर्वाचक का नाम : नैना नेवारे पिता का नाम: महेश नेवारे गृह संख्या : 175 उम्र : 22 लिंग : महिला	174	NGU0007294	निर्वाचक का नाम : मनतुरा पति का नाम: जानबा गृह संख्या : 176 उम्र : 69 लिंग : महिला
175	HSB4517827	निर्वाचक का नाम : रतनलाल वाघाडे पिता का नाम: जानबा गृह संख्या : 176 उम्र : 47 लिंग : पुरुष	176	NGU1034875	निर्वाचक का नाम : गुणवंता पति का नाम: गुड्डूलाल गृह संख्या : 176 उम्र : 45 लिंग : महिला	177	NGU0830018	निर्वाचक का नाम : उमाशंकर पिता का नाम: जानबा गृह संख्या : 176 उम्र : 34 लिंग : पुरुष
178	NGU1158732	निर्वाचक का नाम : आशा वाघाडे पति का नाम: उमाशंकर वाघाडे गृह संख्या : 176 उम्र : 31 लिंग : महिला	179	NGU1098391	निर्वाचक का नाम : सुलोचना बाई पति का नाम: बुधराम गृह संख्या : 177 उम्र : 53 लिंग : महिला	180	NGU2294312	निर्वाचक का नाम : कार्तिक सेंद्रे पिता का नाम: दासिलाल सेंद्रे गृह संख्या : 177 उम्र : 28 लिंग : पुरुष

181	NGU2294304	निर्वाचक का नाम : रीना सेंद्रे पति का नाम: कार्तिक सेंद्रे गृह संख्या : 177 उम्र : 26 लिंग : महिला	182	HSB5514641	निर्वाचक का नाम : पतिराम पिता का नाम: गुण्डू गृह संख्या : 178 उम्र : 69 लिंग : पुरुष	183	HSB5517271	निर्वाचक का नाम : मिला पति का नाम: पतिराम गृह संख्या : 178 उम्र : 64 लिंग : महिला
184	NGU1420702	निर्वाचक का नाम : सुनील सहारे पिता का नाम: पतिराम सहारे गृह संख्या : 178 उम्र : 34 लिंग : पुरुष	185	NGU1420686	निर्वाचक का नाम : बबिता सहारे पति का नाम: सुनील सहारे गृह संख्या : 178 उम्र : 31 लिंग : महिला	186	NGU0589408	निर्वाचक का नाम : विनेश पिता का नाम: बुधराम गृह संख्या : 180 उम्र : 57 लिंग : पुरुष
187	HSB5514757	निर्वाचक का नाम : दिनेश पिता का नाम: बुधराम गृह संख्या : 180 उम्र : 51 लिंग : पुरुष	188	NGU1858612	निर्वाचक का नाम : संतोषी पति का नाम: दिनेश गृह संख्या : 180 उम्र : 49 लिंग : महिला	189	NGU0905828	निर्वाचक का नाम : सरिता पति का नाम: विनेश राठौर गृह संख्या : 180 उम्र : 43 लिंग : महिला
190	NGU0733287	निर्वाचक का नाम : सुधीर राठौर पिता का नाम: विनेश राठौर गृह संख्या : 180 उम्र : 34 लिंग : पुरुष	191	NGU0782284	निर्वाचक का नाम : देवेंद्र पिता का नाम: विनेश गृह संख्या : 180 उम्र : 32 लिंग : पुरुष	192	NGU2206688	निर्वाचक का नाम : सुषमा राठौर पति का नाम: सुधीर राठौर गृह संख्या : 180 उम्र : 29 लिंग : महिला
193	NGU2330181	निर्वाचक का नाम : शशांक राठौर पिता का नाम: दिनेश राठौर गृह संख्या : 180 उम्र : 25 लिंग : पुरुष	194	HSB5514708	निर्वाचक का नाम : कुसमन पति का नाम: जैपाल गृह संख्या : 181 उम्र : 69 लिंग : महिला	195	NGU0589416	निर्वाचक का नाम : वामनराव पिता का नाम: मोतीराम गृह संख्या : 182 उम्र : 51 लिंग : पुरुष
196	NGU0830034	निर्वाचक का नाम : शारदा पति का नाम: वामनराव गृह संख्या : 182 उम्र : 44 लिंग : महिला	197	NGU1291848	निर्वाचक का नाम : राहुल सोनी पिता का नाम: वामनराव सानी गृह संख्या : 182 उम्र : 28 लिंग : पुरुष	198	NGU2111409	निर्वाचक का नाम : दिव्या सोनी पिता का नाम: वामन राव सोनी गृह संख्या : 182 उम्र : 24 लिंग : महिला
199	NGU0007328	निर्वाचक का नाम : प्रदीपकुमार पिता का नाम: चिरंजीलाल गृह संख्या : 184 उम्र : 59 लिंग : पुरुष	200	NGU1858273	निर्वाचक का नाम : आशा पति का नाम: प्रदीपकुमार गृह संख्या : 184 उम्र : 54 लिंग : महिला	201	NGU0830059	निर्वाचक का नाम : विक्रान्त पिता का नाम: प्रदीप कुमार गृह संख्या : 184 उम्र : 33 लिंग : पुरुष
202	NGU0905836	निर्वाचक का नाम : कशिश पिता का नाम: प्रदीप पटले गृह संख्या : 184 उम्र : 31 लिंग : पुरुष	203	NGU0007336	निर्वाचक का नाम : रामनाथ पिता का नाम: हेमराज गृह संख्या : 186 उम्र : 58 लिंग : पुरुष	204	HSB4538955	निर्वाचक का नाम : बैजनाथ पिता का नाम: हेमराज गृह संख्या : 186 उम्र : 55 लिंग : पुरुष
205	HSB5516273	निर्वाचक का नाम : अनिता पति का नाम: बैजनाथ गृह संख्या : 186 उम्र : 51 लिंग : महिला	206	HSB5514997	निर्वाचक का नाम : द्वारकाप्रसाद पिता का नाम: हेमराज गृह संख्या : 186 उम्र : 50 लिंग : पुरुष	207	NGU0007344	निर्वाचक का नाम : हिमलता राहंगडाले पति का नाम: रामनाथ राहंगडाले गृह संख्या : 186 उम्र : 50 लिंग : महिला
208	NGU0526442	निर्वाचक का नाम : तेजेश्वरी पति का नाम: जनार्दन गृह संख्या : 186 उम्र : 48 लिंग : महिला	209	HSB4766713	निर्वाचक का नाम : सोनम राहंगडाले पति का नाम: द्वारका प्रसाद राहंगडाले गृह संख्या : 186 उम्र : 46 लिंग : महिला	210	HSB4797643	निर्वाचक का नाम : जनार्दन पिता का नाम: हेमराज गृह संख्या : 186 उम्र : 44 लिंग : पुरुष

211	NGU1365469	निर्वाचक का नाम : सूर्यप्रताप राहगडाले पिता का नाम: बैजनाथ राहगडाले गृह संख्या : 186 उम्र : 27 लिंग : पुरुष	212	NGU1365493	निर्वाचक का नाम : आयुष राहगडाले पिता का नाम: रामनाथ राहगडाले गृह संख्या : 186 उम्र : 27 लिंग : पुरुष	213	NGU2206704	निर्वाचक का नाम : पियुष पिता का नाम: द्वारकाप्रसाद गृह संख्या : 186 उम्र : 24 लिंग : पुरुष
214	NGU2307700	निर्वाचक का नाम : आरजू राहगडाले पिता का नाम: द्वारका प्रसाद राहगडाले गृह संख्या : 186 उम्र : 22 लिंग : महिला	215	NGU2389559	निर्वाचक का नाम : रूद्र राहगडाले पिता का नाम: जनार्धन राहगडाले गृह संख्या : 186 उम्र : 20 लिंग : पुरुष	216	NGU2514602	निर्वाचक का नाम : डेविड राहगडाले पिता का नाम: जनार्धन राहगडाले गृह संख्या : 186 उम्र : 19 लिंग : पुरुष
217	HSB5515069	निर्वाचक का नाम : दिगम्बर राहगडाले पिता का नाम: सूरजलाल राहगडाले गृह संख्या : 187 उम्र : 70 लिंग : पुरुष	218	HSB4748406	निर्वाचक का नाम : राजेन्द्र राहगडाले पिता का नाम: दिगम्बर राहगडाले गृह संख्या : 187 उम्र : 47 लिंग : पुरुष	219	HSB4433280	निर्वाचक का नाम : देवराज पिता का नाम: सुरज लाल गृह संख्या : 187 उम्र : 46 लिंग : पुरुष
220	HSB4433306	निर्वाचक का नाम : कविता पति का नाम: देवराज गृह संख्या : 187 उम्र : 44 लिंग : महिला	221	NGU0905851	निर्वाचक का नाम : बेनेश्वरी उर्फ रीता राहगडाले पति का नाम: राजेन्द्र राहगडाले गृह संख्या : 187 उम्र : 39 लिंग : महिला	222	HSB4748422	निर्वाचक का नाम : धनेन्द्र कुमार पिता का नाम: दिगम्बर गृह संख्या : 187 उम्र : 38 लिंग : पुरुष
223	NGU1231315	निर्वाचक का नाम : नोमेश्वरी राहगडाले पति का नाम: धनेन्द्र कुमार राहगडाले गृह संख्या : 187 उम्र : 35 लिंग : महिला	224	NGU2313344	निर्वाचक का नाम : मिताली राहगडाले पिता का नाम: देवराज राहगडाले गृह संख्या : 187 उम्र : 21 लिंग : महिला	225	NGU2387801	निर्वाचक का नाम : रूपाली राहगडाले पिता का नाम: देवराज राहगडाले गृह संख्या : 187 उम्र : 20 लिंग : महिला
226	NGU1858265	निर्वाचक का नाम : अशोक पिता का नाम: सूरजलाल गृह संख्या : 187/ग उम्र : 49 लिंग : पुरुष	227	HSB4432282	निर्वाचक का नाम : हंसा राहगडाले पति का नाम: अशोक राहगडाले गृह संख्या : 187/ग उम्र : 49 लिंग : महिला	228	NGU1576909	निर्वाचक का नाम : शिल्पा राहगडाले पिता का नाम: अशोक राहगडाले गृह संख्या : 187/ग उम्र : 25 लिंग : महिला
229	NGU2259299	निर्वाचक का नाम : नवीन राहगडाले पिता का नाम: अशोक राहगडाले गृह संख्या : 187/ग उम्र : 22 लिंग : पुरुष	230	HSB5515267	निर्वाचक का नाम : दायजन बाई राहगडाले पति का नाम: दिगम्बर गृह संख्या : 187/क उम्र : 63 लिंग : महिला	# 231	HSB4538963	निर्वाचक का नाम : भूमेश्वरी राहगडाले पति का नाम: योगराज गृह संख्या : वार्ड नं 09 उम्र : 52 लिंग : महिला
232	NGU0007369	निर्वाचक का नाम : सुशिला पति का नाम: पुनाराम गृह संख्या : 188 उम्र : 76 लिंग : महिला	233	NGU0526459	निर्वाचक का नाम : देवराज पिता का नाम: तेजराम गृह संख्या : 188 उम्र : 73 लिंग : पुरुष	234	NGU0007377	निर्वाचक का नाम : सेवकराम पिता का नाम: तेजराम गृह संख्या : 188 उम्र : 69 लिंग : पुरुष
235	HSB4766739	निर्वाचक का नाम : सुनिता पति का नाम: सेवकराम गृह संख्या : 188 उम्र : 64 लिंग : महिला	236	NGU1858588	निर्वाचक का नाम : बदीप्रसाद पिता का नाम: दिनदयाल गृह संख्या : 188 उम्र : 51 लिंग : पुरुष	237	NGU0007385	निर्वाचक का नाम : विजय पिता का नाम: दिनदयाल गृह संख्या : 188 उम्र : 49 लिंग : पुरुष
238	NGU1034958	निर्वाचक का नाम : संदीप पटले पिता का नाम: देवराज पटले गृह संख्या : 188 उम्र : 47 लिंग : पुरुष	239	NGU0007393	निर्वाचक का नाम : लक्ष्मी पाटले पति का नाम: विजय पटले गृह संख्या : 188 उम्र : 47 लिंग : महिला	240	HSB4766762	निर्वाचक का नाम : उषा पति का नाम: बदीप्रसाद गृह संख्या : 188 उम्र : 46 लिंग : महिला

241	NGU1034966	निर्वाचक का नाम : छाया पटले पति का नाम: संदीप पटले गृह संख्या : 188 उम्र : 40 लिंग : महिला	फोटो उपलब्ध	242	NGU1545219	निर्वाचक का नाम : आशीष पटले पिता का नाम: बट्टीप्रसाद पटले गृह संख्या : 188 उम्र : 25 लिंग : पुरुष	फोटो उपलब्ध	243	NGU2322469	निर्वाचक का नाम : ऋषभ पटले पिता का नाम: विजय पटले गृह संख्या : 188 उम्र : 23 लिंग : पुरुष	फोटो उपलब्ध
244	NGU2322477	निर्वाचक का नाम : कनक पटले पिता का नाम: विजय पटले गृह संख्या : 188 उम्र : 21 लिंग : पुरुष	फोटो उपलब्ध	245	NGU2397891	निर्वाचक का नाम : आकांक्षा पटले पिता का नाम: बट्टीप्रसाद पटले गृह संख्या : 188 उम्र : 21 लिंग : महिला	फोटो उपलब्ध	246	HSB5516257	निर्वाचक का नाम : रुखमन पति का नाम: किसनलाल गृह संख्या : 189 उम्र : 77 लिंग : महिला	फोटो उपलब्ध
247	NGU0007401	निर्वाचक का नाम : सुरेश पिता का नाम: किसनलाल गृह संख्या : 189 उम्र : 54 लिंग : पुरुष	फोटो उपलब्ध	248	NGU2260404	निर्वाचक का नाम : सुभाष पटले पिता का नाम: किसनलाल गृह संख्या : 189 उम्र : 53 लिंग : पुरुष	फोटो उपलब्ध	249	NGU1765593	निर्वाचक का नाम : राजेश कुमार पटले पिता का नाम: किसनलाल पटले गृह संख्या : 189 उम्र : 48 लिंग : पुरुष	फोटो उपलब्ध
250	HSB4517876	निर्वाचक का नाम : रिपुसुदन पिता का नाम: पुनाराम गृह संख्या : 189 उम्र : 45 लिंग : पुरुष	फोटो उपलब्ध	251	NGU0906297	निर्वाचक का नाम : सुनीता पटले पति का नाम: सुरेश पटले गृह संख्या : 189 उम्र : 44 लिंग : महिला	फोटो उपलब्ध	252	NGU2260479	निर्वाचक का नाम : योगेश पटले पिता का नाम: किसनलाल गृह संख्या : 189 उम्र : 43 लिंग : पुरुष	फोटो उपलब्ध
253	NGU1194257	निर्वाचक का नाम : भारती पटले पति का नाम: सुभाष पटले गृह संख्या : 189 उम्र : 40 लिंग : महिला	फोटो उपलब्ध	254	NGU1480102	निर्वाचक का नाम : सीमा पटले पति का नाम: रिपुसुदन सिंह पटले गृह संख्या : 189 उम्र : 36 लिंग : महिला	फोटो उपलब्ध	255	NGU2230928	निर्वाचक का नाम : रिनु पटले पति का नाम: योगेश पटले गृह संख्या : 189 उम्र : 34 लिंग : महिला	फोटो उपलब्ध
256	NGU1479641	निर्वाचक का नाम : गायत्री पटले पति का नाम: राजेश कुमार पटले गृह संख्या : 189 उम्र : 33 लिंग : महिला	फोटो उपलब्ध	257	HSB5516265	निर्वाचक का नाम : अनिलकुमार पिता का नाम: पुनाराम गृह संख्या : 189/क उम्र : 55 लिंग : पुरुष	फोटो उपलब्ध	258	HSB4748034	निर्वाचक का नाम : उषा पति का नाम: अनिल गृह संख्या : 189/क उम्र : 44 लिंग : महिला	फोटो उपलब्ध
259	NGU1915925	निर्वाचक का नाम : षडान्वि पटले पटले पिता का नाम: अनिल पटले गृह संख्या : 189/क उम्र : 24 लिंग : महिला	फोटो उपलब्ध	260	HSB0389833	निर्वाचक का नाम : ताराचन्द पिता का नाम: बाजीराव गृह संख्या : 190 उम्र : 84 लिंग : पुरुष	फोटो उपलब्ध	261	NGU1858596	निर्वाचक का नाम : ओमप्रकाश पिता का नाम: ताराचन्द गृह संख्या : 190/क उम्र : 53 लिंग : पुरुष	फोटो उपलब्ध
262	HSB4434692	निर्वाचक का नाम : वन्दना पति का नाम: ओमप्रकाश गृह संख्या : 190/क उम्र : 49 लिंग : महिला	फोटो उपलब्ध	263	NGU1291855	निर्वाचक का नाम : अतुल निकोसे पिता का नाम: ओमप्रकाश निकोसे गृह संख्या : 190/क उम्र : 29 लिंग : पुरुष	फोटो उपलब्ध	264	NGU0007419	निर्वाचक का नाम : जगदीश पिता का नाम: अम्बूलाल गृह संख्या : 192 उम्र : 50 लिंग : पुरुष	फोटो उपलब्ध
265	HSB4767315	निर्वाचक का नाम : मधु पटले पति का नाम: जगदीश गृह संख्या : 192 उम्र : 49 लिंग : महिला	फोटो उपलब्ध	266	NGU2261303	निर्वाचक का नाम : प्रियाशा पटले पिता का नाम: जगदीश गृह संख्या : 192 उम्र : 22 लिंग : महिला	फोटो उपलब्ध	267	NGU1586965	निर्वाचक का नाम : दुर्गलाल हट्टेवार पिता का नाम: घुडन हट्टेवार गृह संख्या : 193 उम्र : 64 लिंग : पुरुष	फोटो उपलब्ध
268	HSB0389940	निर्वाचक का नाम : केसर पति का नाम: गुलाब गृह संख्या : 193 उम्र : 57 लिंग : महिला	फोटो उपलब्ध	269	HSB4434627	निर्वाचक का नाम : राजकुमार पिता का नाम: दुर्गलाल गृह संख्या : 193 उम्र : 47 लिंग : पुरुष	फोटो उपलब्ध	270	HSB4517348	निर्वाचक का नाम : रामेश्वरी पति का नाम: राजकुमार गृह संख्या : 193 उम्र : 44 लिंग : महिला	फोटो उपलब्ध

271	NGU1035013	निर्वाचक का नाम : सुनीता पति का नाम: महेश गृह संख्या : 193 उम्र : 42 लिंग : महिला	272	NGU1035138	निर्वाचक का नाम : महेश हट्टेवार पिता का नाम: दुगलाल हट्टेवार गृह संख्या : 193 उम्र : 40 लिंग : पुरुष	273	NGU0830067	निर्वाचक का नाम : दिलीप पिता का नाम: गुलाब गृह संख्या : 193 उम्र : 39 लिंग : पुरुष
274	NGU0829788	निर्वाचक का नाम : अनीता पति का नाम: दिलीप गृह संख्या : 193 उम्र : 39 लिंग : महिला	275	NGU0906313	निर्वाचक का नाम : अशोक पिता का नाम: गुलाब गृह संख्या : 193 उम्र : 31 लिंग : पुरुष	276	NGU2096352	निर्वाचक का नाम : प्रेमिका हट्टेवार पति का नाम: रवि हट्टेवार गृह संख्या : 193 उम्र : 29 लिंग : महिला
277	NGU2206696	निर्वाचक का नाम : अमृता हट्टेवार पति का नाम: अशोक हट्टेवार गृह संख्या : 193 उम्र : 27 लिंग : महिला	278	NGU1545110	निर्वाचक का नाम : रवि हट्टेवार पिता का नाम: राजकुमार हट्टेवार गृह संख्या : 193 उम्र : 25 लिंग : पुरुष	279	HSB0389981	निर्वाचक का नाम : प्रभा पति का नाम: रतन गृह संख्या : 194 उम्र : 67 लिंग : महिला
280	HSB4517447	निर्वाचक का नाम : जीराबाई पति का नाम: रतनलाल गृह संख्या : 194 उम्र : 54 लिंग : महिला	281	NGU1291947	निर्वाचक का नाम : रंजीत चौधरी पिता का नाम: रतन चौधरी गृह संख्या : 194 उम्र : 28 लिंग : पुरुष	282	NGU2307676	निर्वाचक का नाम : विशाल चौधरी माता का नाम: प्रभा चौधरी गृह संख्या : 194 उम्र : 22 लिंग : पुरुष
283	NGU1876341	निर्वाचक का नाम : जेनुर चौधरी पति का नाम: अनुपचन्द चौधरी गृह संख्या : 195 उम्र : 62 लिंग : महिला	284	NGU0906487	निर्वाचक का नाम : नरेन्द्र चौधरी माता का नाम: जनुबाई गृह संख्या : 195 उम्र : 48 लिंग : पुरुष	285	NGU0906495	निर्वाचक का नाम : अनिता चौधरी पति का नाम: नरेन्द्र चौधरी गृह संख्या : 195 उम्र : 31 लिंग : महिला
286	NGU0007435	निर्वाचक का नाम : राजेश पिता का नाम: रूपचंद गृह संख्या : 196 उम्र : 43 लिंग : पुरुष	287	NGU0829796	निर्वाचक का नाम : रीना पति का नाम: राजेश गृह संख्या : 196 उम्र : 39 लिंग : महिला	288	NGU2504033	निर्वाचक का नाम : परवेश चौधरी पिता का नाम: राजेश चौधरी गृह संख्या : 196 उम्र : 19 लिंग : पुरुष
289	NGU0589424	निर्वाचक का नाम : ओमकार पिता का नाम: मेहतरलाल गृह संख्या : 197 उम्र : 47 लिंग : पुरुष	290	HSB4748372	निर्वाचक का नाम : लक्ष्मी पति का नाम: ओमकार गृह संख्या : 197 उम्र : 43 लिंग : महिला	291	HSB5517354	निर्वाचक का नाम : बलिराम पिता का नाम: जंगली गृह संख्या : 198 उम्र : 74 लिंग : पुरुष
292	HSB5517362	निर्वाचक का नाम : सुबेलाल पिता का नाम: बलिराम गृह संख्या : 198 उम्र : 51 लिंग : पुरुष	293	HSB5517339	निर्वाचक का नाम : सुरतीयाबाई पति का नाम: सुबेलाल गृह संख्या : 198 उम्र : 49 लिंग : महिला	294	NGU0589432	निर्वाचक का नाम : नन्दलाल पिता का नाम: उदेलाल गृह संख्या : 198 उम्र : 47 लिंग : पुरुष
295	HSB4748000	निर्वाचक का नाम : हंसलाल पिता का नाम: बलिराम गृह संख्या : 198 उम्र : 47 लिंग : पुरुष	296	HSB4434411	निर्वाचक का नाम : कोशल बाइ पति का नाम: हंसलाल गृह संख्या : 198 उम्र : 44 लिंग : महिला	297	NGU0906321	निर्वाचक का नाम : कृष्ण कुमार सहारे पिता का नाम: सुबेलाल सहारे गृह संख्या : 198 उम्र : 31 लिंग : पुरुष
298	NGU1915867	निर्वाचक का नाम : शिल्पा राजत पति का नाम: विजेंद्र राजत गृह संख्या : 198 उम्र : 28 लिंग : महिला	299	NGU2516920	निर्वाचक का नाम : ललिता सहारे पति का नाम: कृष्णकुमार सहारे गृह संख्या : 198 उम्र : 28 लिंग : महिला	300	NGU2247856	निर्वाचक का नाम : निकिता सहारे पिता का नाम: सुबेलाल गृह संख्या : 198 उम्र : 22 लिंग : महिला

301	NGU2248177	निर्वाचक का नाम : निखिल सहारे पिता का नाम: हंसलाल सहारे गृह संख्या : 198 उम्र : 22 लिंग : पुरुष	फोटो उपलब्ध	302	NGU2508117	निर्वाचक का नाम : विनय सहारे पिता का नाम: हंसलाल सहारे गृह संख्या : 198 उम्र : 19 लिंग : पुरुष	फोटो उपलब्ध	303	NGU2514750	निर्वाचक का नाम : अंजली सहारे पति का नाम: दिनेश सहारे गृह संख्या : 198क उम्र : 26 लिंग : महिला	फोटो उपलब्ध
304	NGU1858562	निर्वाचक का नाम : जसवन बाई पति का नाम: उदेलाल गृह संख्या : 198/क उम्र : 57 लिंग : महिला	फोटो उपलब्ध	305	NGU0007443	निर्वाचक का नाम : नंदनी पति का नाम: नंदलाल गृह संख्या : 198/क उम्र : 43 लिंग : महिला	फोटो उपलब्ध	306	HSB4432449	निर्वाचक का नाम : फुंदू पिता का नाम: उदेलाल गृह संख्या : 198/क उम्र : 41 लिंग : पुरुष	फोटो उपलब्ध
307	NGU0829929	निर्वाचक का नाम : दिनेश कुमार पिता का नाम: उदेलाल गृह संख्या : 198/क उम्र : 34 लिंग : पुरुष	फोटो उपलब्ध	308	NGU1158757	निर्वाचक का नाम : सुनीता सहारे पति का नाम: फनू सहारे गृह संख्या : 198/क उम्र : 34 लिंग : महिला	फोटो उपलब्ध	309	NGU2537181	निर्वाचक का नाम : मनुला बाई देशमुख पति का नाम: बसंतलाल देशमुख गृह संख्या : 198/ख उम्र : 60 लिंग : महिला	फोटो उपलब्ध
310	HSB5516489	निर्वाचक का नाम : छत्रुलाल पिता का नाम: हरि गृह संख्या : 198/ख उम्र : 54 लिंग : पुरुष	फोटो उपलब्ध	311	HSB4432456	निर्वाचक का नाम : तिलवन्ता सहारे पति का नाम: छत्रुलाल सहारे गृह संख्या : 198/ख उम्र : 43 लिंग : महिला	फोटो उपलब्ध	312	NGU2307643	निर्वाचक का नाम : रितिक सहारे पिता का नाम: छत्रुलाल सहारे गृह संख्या : 198/ख उम्र : 22 लिंग : पुरुष	फोटो उपलब्ध
313	NGU1859065	निर्वाचक का नाम : पीरतलाल पिता का नाम: भेजनलाल गृह संख्या : 199 उम्र : 64 लिंग : पुरुष	फोटो उपलब्ध	314	NGU1858513	निर्वाचक का नाम : जसवन्ता पति का नाम: पीरतलाल गृह संख्या : 199 उम्र : 59 लिंग : महिला	फोटो उपलब्ध	315	HSB4766945	निर्वाचक का नाम : प्रमिला पति का नाम: भवन गृह संख्या : 199 उम्र : 54 लिंग : महिला	फोटो उपलब्ध
316	HSB4434619	निर्वाचक का नाम : लिम्बाजी पिता का नाम: पीरत लाल गृह संख्या : 199 उम्र : 44 लिंग : पुरुष	फोटो उपलब्ध	317	NGU0905877	निर्वाचक का नाम : श्यामा सहारे पिता का नाम: भुवनलाल सहारे गृह संख्या : 199 उम्र : 39 लिंग : पुरुष	फोटो उपलब्ध	318	NGU0905679	निर्वाचक का नाम : रेखा सहारे पति का नाम: श्यामजी सहारे गृह संख्या : 199 उम्र : 37 लिंग : महिला	फोटो उपलब्ध
319	NGU0829804	निर्वाचक का नाम : ममता पति का नाम: लिम्बाजी गृह संख्या : 199 उम्र : 36 लिंग : महिला	फोटो उपलब्ध	320	NGU0589457	निर्वाचक का नाम : भागरता पति का नाम: बिसन गृह संख्या : 200 उम्र : 89 लिंग : महिला	फोटो उपलब्ध	321	HSB5517487	निर्वाचक का नाम : बसन्ता पति का नाम: लालचन्द गृह संख्या : 200 उम्र : 54 लिंग : महिला	फोटो उपलब्ध
322	NGU0001610	निर्वाचक का नाम : बिरजलाल पिता का नाम: बिसन गृह संख्या : 200 उम्र : 50 लिंग : पुरुष	फोटो उपलब्ध	323	HSB4766978	निर्वाचक का नाम : छोटीबाई पति का नाम: बिहारीलाल गृह संख्या : 200 उम्र : 49 लिंग : महिला	फोटो उपलब्ध	324	HSB4432555	निर्वाचक का नाम : जितेंद्र पिता का नाम: शंकर गृह संख्या : 200 उम्र : 42 लिंग : पुरुष	फोटो उपलब्ध
325	NGU0906347	निर्वाचक का नाम : अनीता सहारे पति का नाम: जितेंद्र गृह संख्या : 200 उम्र : 36 लिंग : महिला	फोटो उपलब्ध	326	NGU0906339	निर्वाचक का नाम : विजेन्द्र राउत पिता का नाम: बसंता राउत गृह संख्या : 200 उम्र : 35 लिंग : पुरुष	फोटो उपलब्ध	327	NGU2323897	निर्वाचक का नाम : राज सहारे माता का नाम: छोटीबाई सहारे गृह संख्या : 200 उम्र : 24 लिंग : पुरुष	फोटो उपलब्ध
328	NGU2504025	निर्वाचक का नाम : दुर्गा सहारे पति का नाम: दिनेश सहारे गृह संख्या : 200 ख उम्र : 23 लिंग : महिला	फोटो उपलब्ध	329	NGU2325058	निर्वाचक का नाम : पायल सहारे माता का नाम: छोटीबाई सहारे गृह संख्या : 200 उम्र : 21 लिंग : महिला	फोटो उपलब्ध	330	HSB5517305	निर्वाचक का नाम : तारन पति का नाम: बिसन गृह संख्या : 200/क उम्र : 59 लिंग : महिला	फोटो उपलब्ध

331	NGU0906354	निर्वाचक का नाम : नितेन्द्र पिता का नाम: शंकर गृह संख्या : 200/क उम्र : 31 लिंग : पुरुष	332	NGU0906362	निर्वाचक का नाम : योगराज सहारे पिता का नाम: सुखराम सहारे गृह संख्या : 200/क उम्र : 31 लिंग : पुरुष	333	NGU1587716	निर्वाचक का नाम : शारदा सहारे पिता का नाम: योगराज सहारे गृह संख्या : 200/क उम्र : 31 लिंग : महिला
334	HSB5518311	निर्वाचक का नाम : सुखराम पिता का नाम: बिसन गृह संख्या : 200/ख उम्र : 59 लिंग : पुरुष	335	HSB5518329	निर्वाचक का नाम : लक्ष्मीबाई पति का नाम: सुखराम गृह संख्या : 200/ख उम्र : 54 लिंग : महिला	336	NGU1280411	निर्वाचक का नाम : दिनेश सहारे पिता का नाम: सुखराम सहारे गृह संख्या : 200/ख उम्र : 27 लिंग : पुरुष
337	NGU2297299	निर्वाचक का नाम : मनीष सहारे पिता का नाम: सुखराम सहारे गृह संख्या : 200/ख उम्र : 25 लिंग : पुरुष	338	HSB0390260	निर्वाचक का नाम : मदनलाल पिता का नाम: भैयालाल गृह संख्या : 201 उम्र : 59 लिंग : पुरुष	339	HSB4767406	निर्वाचक का नाम : धुरपता पति का नाम: गोधनलाल गृह संख्या : 201 उम्र : 54 लिंग : महिला
340	NGU1858505	निर्वाचक का नाम : मुन्नीबाई पति का नाम: मदनलाल गृह संख्या : 201 उम्र : 54 लिंग : महिला	341	HSB4518320	निर्वाचक का नाम : हैमलता पति का नाम: तेजलाल गृह संख्या : 201 उम्र : 47 लिंग : महिला	342	NGU1445535	निर्वाचक का नाम : अजय चौधरी पिता का नाम: मदनलाल चौधरी गृह संख्या : 201 उम्र : 30 लिंग : पुरुष
343	NGU2233195	निर्वाचक का नाम : बबीता चौधरी पति का नाम: अजय चौधरी गृह संख्या : 201 उम्र : 30 लिंग : महिला	344	NGU1858810	निर्वाचक का नाम : गोधनलाल पिता का नाम: भैयालाल गृह संख्या : 201/क उम्र : 57 लिंग : पुरुष	345	NGU0983056	निर्वाचक का नाम : रविन्द्र चौधरी पिता का नाम: गोधनलाल चौधरी गृह संख्या : 201/क उम्र : 34 लिंग : पुरुष
346	NGU1291863	निर्वाचक का नाम : शरद चौधरी पिता का नाम: गोधनलाल चौधरी गृह संख्या : 201/क उम्र : 31 लिंग : पुरुष	347	NGU1480110	निर्वाचक का नाम : सुरेखा चौधरी पति का नाम: रविन्द्र चौधरी गृह संख्या : 201/क उम्र : 26 लिंग : महिला	348	NGU0589465	निर्वाचक का नाम : तेजलाल पिता का नाम: भैयालाल गृह संख्या : 201/ख उम्र : 51 लिंग : पुरुष
349	NGU2362697	निर्वाचक का नाम : दीपक चौधरी पिता का नाम: तेजलाल चौधरी गृह संख्या : 201/ख उम्र : 21 लिंग : पुरुष	350	HSB4518312	निर्वाचक का नाम : अर्चना पति का नाम: चन्दनलाल गृह संख्या : 202 उम्र : 55 लिंग : महिला	351	HSB4433116	निर्वाचक का नाम : अखिलेश पिता का नाम: चंदन लाल गृह संख्या : 202 उम्र : 43 लिंग : पुरुष
352	NGU0905695	निर्वाचक का नाम : अम्बिका पति का नाम: अखिलेश चौधरी गृह संख्या : 202 उम्र : 41 लिंग : महिला	353	HSB4433447	निर्वाचक का नाम : सुतेश पिता का नाम: चंदन लाल गृह संख्या : 202 उम्र : 40 लिंग : पुरुष	354	NGU1858497	निर्वाचक का नाम : सन्तुरा पति का नाम: रामचन्द्र गृह संख्या : 203 उम्र : 72 लिंग : महिला
355	NGU1876416	निर्वाचक का नाम : कुन्जीलाल पिता का नाम: रामचन्द्र गृह संख्या : 203 उम्र : 52 लिंग : पुरुष	356	NGU0007450	निर्वाचक का नाम : कांती पति का नाम: कुन्जीलाल गृह संख्या : 203 उम्र : 49 लिंग : महिला	357	NGU0829812	निर्वाचक का नाम : रितेश पिता का नाम: कुन्जीलाल गृह संख्या : 203 उम्र : 33 लिंग : पुरुष
358	NGU1365576	निर्वाचक का नाम : शुभम सहारे पिता का नाम: कुन्जीलाल सहारे गृह संख्या : 203 उम्र : 26 लिंग : पुरुष	359	NGU2452894	निर्वाचक का नाम : साक्षी सहारे पिता का नाम: नेतलाल सहारे गृह संख्या : 203 उम्र : 20 लिंग : महिला	360	NGU0589473	निर्वाचक का नाम : नेतलाल पिता का नाम: रामचन्द्र गृह संख्या : 203/क उम्र : 47 लिंग : पुरुष

361	HSB4518338	निर्वाचक का नाम : लीला पति का नाम: नेतलाल गृह संख्या : 203/क उम्र : 46 लिंग : महिला	362	NGU2247831	निर्वाचक का नाम : मीनाक्षी सहारे पिता का नाम: नेतलाल सहारे गृह संख्या : 203/क उम्र : 22 लिंग : महिला	363	NGU1858489	निर्वाचक का नाम : नरथुलाल पिता का नाम: जगू गृह संख्या : 204 उम्र : 74 लिंग : पुरुष
364	HSB5518360	निर्वाचक का नाम : शांता पति का नाम: नरथुलाल गृह संख्या : 204 उम्र : 69 लिंग : महिला	365	NGU0906370	निर्वाचक का नाम : गीता सोनवाने पति का नाम: गणपत सोनवाने गृह संख्या : 204 उम्र : 48 लिंग : महिला	366	HSB5516372	निर्वाचक का नाम : सरिता सोनवाने पति का नाम: विनोद सोनवाने गृह संख्या : 204 उम्र : 47 लिंग : महिला
367	NGU2241339	निर्वाचक का नाम : राहुल सोनवाने पिता का नाम: गणपत सोनवाने गृह संख्या : 204 उम्र : 23 लिंग : पुरुष	368	NGU2452928	निर्वाचक का नाम : मयुरी सोनवाने माता का नाम: गीता सोनवाने गृह संख्या : 204 उम्र : 20 लिंग : महिला	369	NGU1368653	निर्वाचक का नाम : परवीन सोनवाने पिता का नाम: तानुलाल सोनवाने गृह संख्या : 204/क उम्र : 35 लिंग : पुरुष
370	HSB5516398	निर्वाचक का नाम : विनोद पिता का नाम: नरथुलाल गृह संख्या : 204/ख उम्र : 50 लिंग : पुरुष	371	NGU1291871	निर्वाचक का नाम : रोहित सोनवाने पिता का नाम: विनोद सोनवाने गृह संख्या : 204/ख उम्र : 29 लिंग : पुरुष	372	NGU1576925	निर्वाचक का नाम : प्रियंका सोनवाने पति का नाम: रोहित सोनवाने गृह संख्या : 204/ख उम्र : 29 लिंग : महिला
373	NGU1420645	निर्वाचक का नाम : मोहित सोनवाने पिता का नाम: विनोद सोनवाने गृह संख्या : 204/ख उम्र : 27 लिंग : पुरुष	374	HSB4432720	निर्वाचक का नाम : भैयालाल पिता का नाम: भजन लाल गृह संख्या : 205 उम्र : 62 लिंग : पुरुष	375	HSB4766812	निर्वाचक का नाम : झाडूलाल पिता का नाम: भजनलाल गृह संख्या : 205 उम्र : 57 लिंग : पुरुष
376	HSB4432712	निर्वाचक का नाम : मंती पति का नाम: भैयालाल गृह संख्या : 205 उम्र : 57 लिंग : महिला	377	NGU1858463	निर्वाचक का नाम : लक्ष्मी पति का नाम: झाडूलाल गृह संख्या : 205 उम्र : 54 लिंग : महिला	378	NGU0905711	निर्वाचक का नाम : हसन देशमुख पिता का नाम: भैयालाल देशमुख गृह संख्या : 205 उम्र : 41 लिंग : पुरुष
379	HSB4795878	निर्वाचक का नाम : बसंतकुमार पिता का नाम: भैयालाल गृह संख्या : 205 उम्र : 38 लिंग : पुरुष	380	NGU0906503	निर्वाचक का नाम : राकेश देशमुख पिता का नाम: झाडूलाल देशमुख गृह संख्या : 205 उम्र : 37 लिंग : पुरुष	381	NGU0906511	निर्वाचक का नाम : मोनिका देशमुख पति का नाम: राकेश देशमुख गृह संख्या : 205 उम्र : 36 लिंग : महिला
382	NGU0906388	निर्वाचक का नाम : नितेश देशमुख पिता का नाम: झाडूलाल देशमुख गृह संख्या : 205 उम्र : 35 लिंग : पुरुष	383	NGU0906396	निर्वाचक का नाम : सविना देशमुख पति का नाम: नितेश देशमुख गृह संख्या : 205 उम्र : 33 लिंग : महिला	384	NGU1544634	निर्वाचक का नाम : कामेश्वरी देशमुख पिता का नाम: भैयालाल देशमुख गृह संख्या : 205 उम्र : 25 लिंग : महिला
385	NGU0007468	निर्वाचक का नाम : लीला पति का नाम: गेन्दलाल गृह संख्या : 206 उम्र : 57 लिंग : महिला	386	NGU0906164	निर्वाचक का नाम : सतीश जामवारे पिता का नाम: गेंदलाल गृह संख्या : 206 उम्र : 41 लिंग : पुरुष	387	NGU0589812	निर्वाचक का नाम : मनीष पिता का नाम: गेंदलाल गृह संख्या : 206 उम्र : 37 लिंग : पुरुष
388	NGU0906172	निर्वाचक का नाम : संध्या जामवारे पति का नाम: सतीश गृह संख्या : 206 उम्र : 35 लिंग : महिला	389	NGU1118447	निर्वाचक का नाम : पारबता उडके पति का नाम: भाऊलाल उडके गृह संख्या : 207 उम्र : 67 लिंग : महिला	390	NGU1118462	निर्वाचक का नाम : सुरेखा उडके पति का नाम: राकेश उडके गृह संख्या : 207 उम्र : 40 लिंग : महिला

391	NGU1118470	निर्वाचक का नाम : रूपेश उड़के पिता का नाम: भाऊलाल उड़के गृह संख्या : 207 उम्र : 38 लिंग : पुरुष	392	NGU0589481	निर्वाचक का नाम : विनोद कुमार उयके पिता का नाम: ज्ञानीराम उयके गृह संख्या : 208 उम्र : 51 लिंग : पुरुष	393	NGU0007476	निर्वाचक का नाम : किरण पति का नाम: विनोद गृह संख्या : 208 उम्र : 42 लिंग : महिला
394	NGU2504264	निर्वाचक का नाम : अरविंद उयके पिता का नाम: विनोद उयके गृह संख्या : 208 उम्र : 21 लिंग : पुरुष	395	NGU0782375	निर्वाचक का नाम : आनंद उड़के पिता का नाम: रेवाराम उड़के गृह संख्या : 210 उम्र : 43 लिंग : पुरुष	396	NGU0905729	निर्वाचक का नाम : शोभा उड़के पति का नाम: आनंद उड़के गृह संख्या : 210 उम्र : 42 लिंग : महिला
397	NGU2504546	निर्वाचक का नाम : मोहित उड़के पिता का नाम: आनन्द उड़के गृह संख्या : 210 उम्र : 19 लिंग : पुरुष	398	NGU1859396	निर्वाचक का नाम : बलिराम पिता का नाम: मेहतर गृह संख्या : 211 उम्र : 59 लिंग : पुरुष	399	HSB5515887	निर्वाचक का नाम : तरासन पति का नाम: बलिराम गृह संख्या : 211 उम्र : 54 लिंग : महिला
400	NGU0782276	निर्वाचक का नाम : येतेन्द्र गोडाने पिता का नाम: बलिराम गृह संख्या : 211 उम्र : 36 लिंग : पुरुष	401	NGU1035054	निर्वाचक का नाम : जितेन्द्र पिता का नाम: बलिराम गृह संख्या : 211 उम्र : 33 लिंग : पुरुष	402	NGU2273704	निर्वाचक का नाम : मधुबाला गोंडाने पति का नाम: जितेंद्र गोंडाने गृह संख्या : 211 उम्र : 23 लिंग : महिला
403	NGU0007484	निर्वाचक का नाम : टुण्डीलाल चच्चाने पिता का नाम: जुगराम चच्चाने गृह संख्या : 214 उम्र : 67 लिंग : पुरुष	404	NGU1859008	निर्वाचक का नाम : प्रमिला पति का नाम: टुण्डीलाल गृह संख्या : 214 उम्र : 54 लिंग : महिला	405	NGU0906438	निर्वाचक का नाम : नंदकिशोर चचाने पिता का नाम: प्रहलाद गृह संख्या : 214 उम्र : 53 लिंग : पुरुष
406	NGU0906412	निर्वाचक का नाम : अनुश्या चचाने पति का नाम: नंदकिशोर गृह संख्या : 214 उम्र : 47 लिंग : महिला	407	HSB4766937	निर्वाचक का नाम : चन्द्रकिशोर पिता का नाम: प्रहलाद गृह संख्या : 214 उम्र : 44 लिंग : पुरुष	408	HSB4432381	निर्वाचक का नाम : राजेश पिता का नाम: टुण्डी लाल गृह संख्या : 214 उम्र : 40 लिंग : पुरुष
409	NGU0905737	निर्वाचक का नाम : तोशी बाई पति का नाम: चंद्रकिशोर चचाने गृह संख्या : 214 उम्र : 39 लिंग : महिला	410	NGU0906420	निर्वाचक का नाम : इन्द्रकला चचाने पति का नाम: राजेश चचाने गृह संख्या : 214 उम्र : 39 लिंग : महिला	411	NGU1035047	निर्वाचक का नाम : लक्ष्मी चचाने पिता का नाम: टुण्डीलाल चाचने गृह संख्या : 214 उम्र : 32 लिंग : महिला
412	NGU0906404	निर्वाचक का नाम : जितेन्द्र चचाने पिता का नाम: टुण्डीलाल चचाने गृह संख्या : 214 उम्र : 31 लिंग : पुरुष	413	NGU1365626	निर्वाचक का नाम : तुफान चचाने पिता का नाम: नंदकिशोर चचाने गृह संख्या : 214 उम्र : 31 लिंग : पुरुष	414	NGU2323830	निर्वाचक का नाम : अलकेश्वरी चचाने पति का नाम: तुफान चचाने गृह संख्या : 214 उम्र : 27 लिंग : महिला
415	NGU2401958	निर्वाचक का नाम : अरुण चचाने पिता का नाम: नंदकिशोर चचाने गृह संख्या : 214 उम्र : 20 लिंग : पुरुष	416	HSB5516463	निर्वाचक का नाम : बसवन्ता पति का नाम: प्रल्हाद गृह संख्या : 214/क उम्र : 69 लिंग : महिला	417	NGU1915883	निर्वाचक का नाम : अशोक शरणागत पिता का नाम: पांडुरंग शरणागत गृह संख्या : 215 उम्र : 51 लिंग : पुरुष
418	NGU1915891	निर्वाचक का नाम : अनुसया शरणागत पिता का नाम: अशोक शरणागत गृह संख्या : 215 उम्र : 49 लिंग : महिला	419	NGU1915875	निर्वाचक का नाम : कुसमन शरणागत पति का नाम: अशोक शरणागत गृह संख्या : 215 उम्र : 42 लिंग : महिला	420	NGU2313872	निर्वाचक का नाम : दानेश्वरी शरणागत पिता का नाम: अशोक शरणागत गृह संख्या : 215 उम्र : 21 लिंग : महिला

421	NGU0007500	निर्वाचक का नाम : केशोलाल पिता का नाम: सूरजलाल गृह संख्या : 218 उम्र : 54 लिंग : पुरुष	422	NGU0007518	निर्वाचक का नाम : कविता पति का नाम: केशोलाल गृह संख्या : 218 उम्र : 52 लिंग : महिला	423	NGU0983064	निर्वाचक का नाम : सरस्वती राजत पति का नाम: कस्तूरचंद राजत गृह संख्या : 218 उम्र : 41 लिंग : महिला
424	NGU1365642	निर्वाचक का नाम : पल्लवी राजत पिता का नाम: केशवलाल राजत गृह संख्या : 218 उम्र : 26 लिंग : महिला	425	NGU2316685	निर्वाचक का नाम : शालू राजत पिता का नाम: केशवलाल राजत गृह संख्या : 218 उम्र : 23 लिंग : महिला	426	NGU2389591	निर्वाचक का नाम : ओम राजत पिता का नाम: केशोलाल राजत गृह संख्या : 218 उम्र : 21 लिंग : पुरुष
427	HSB4432530	निर्वाचक का नाम : दिनेश पिता का नाम: ब्रजलाल गृह संख्या : 219 उम्र : 46 लिंग : पुरुष	428	HSB4434429	निर्वाचक का नाम : तारक पिता का नाम: ब्रजलाल गृह संख्या : 219 उम्र : 44 लिंग : पुरुष	429	HSB4433843	निर्वाचक का नाम : योगेंद्र पिता का नाम: बृजलाल गृह संख्या : 219 उम्र : 41 लिंग : पुरुष
430	NGU0589440	निर्वाचक का नाम : ललिता पति का नाम: दिनेश गृह संख्या : 219 उम्र : 41 लिंग : महिला	431	NGU0983080	निर्वाचक का नाम : गायत्री शेण्डे पति का नाम: तारक शेण्डे गृह संख्या : 219 उम्र : 38 लिंग : महिला	432	NGU0983072	निर्वाचक का नाम : कंचना शेण्डे पति का नाम: योगेंद्र शेण्डे गृह संख्या : 219 उम्र : 37 लिंग : महिला
433	NGU2321479	निर्वाचक का नाम : आदित्य शेंडे पिता का नाम: दिनेश शेंडे गृह संख्या : 219 उम्र : 21 लिंग : पुरुष	434	NGU2397909	निर्वाचक का नाम : नंदनी शेण्डे पिता का नाम: दिनेश शेण्डे गृह संख्या : 219 उम्र : 20 लिंग : महिला	435	HSB5516455	निर्वाचक का नाम : कुसमनताबाई पति का नाम: नेतलाल गृह संख्या : 221 उम्र : 64 लिंग : महिला
436	NGU0983098	निर्वाचक का नाम : अश्वनी शेण्डे पिता का नाम: नेतलाल शेण्डे गृह संख्या : 221 उम्र : 38 लिंग : पुरुष	437	NGU0906065	निर्वाचक का नाम : भूमेश्वरी शेण्डे पति का नाम: अश्विनी शेण्डे गृह संख्या : 221 उम्र : 33 लिंग : महिला	438	HSB4539052	निर्वाचक का नाम : सुनिल पिता का नाम: मदनलाल गृह संख्या : 222 उम्र : 46 लिंग : पुरुष
439	NGU0905885	निर्वाचक का नाम : सत्येन्द्र पिता का नाम: मदनलाल शरणागत गृह संख्या : 222 उम्र : 39 लिंग : पुरुष	440	NGU0905893	निर्वाचक का नाम : रेखा पति का नाम: सुनिल शरणागत गृह संख्या : 222 उम्र : 37 लिंग : महिला	441	NGU1365675	निर्वाचक का नाम : नीतू शरणागत पति का नाम: सत्येन्द्र शरणागत गृह संख्या : 222 उम्र : 33 लिंग : महिला
442	HSB5516513	निर्वाचक का नाम : यमुना पति का नाम: तुलसीराम गृह संख्या : 223 उम्र : 79 लिंग : महिला	443	HSB4433496	निर्वाचक का नाम : निलावती पति का नाम: तुलसीराम गृह संख्या : 223 उम्र : 44 लिंग : महिला	444	HSB5516380	निर्वाचक का नाम : सेवकराम पिता का नाम: बस्तीराम गृह संख्या : 224 उम्र : 55 लिंग : पुरुष
445	NGU1081744	निर्वाचक का नाम : प्रकाश भलावे पिता का नाम: बस्तीराम भलावे गृह संख्या : 224 उम्र : 55 लिंग : पुरुष	446	HSB5516430	निर्वाचक का नाम : ईमला पति का नाम: सेवकराम गृह संख्या : 224 उम्र : 52 लिंग : महिला	447	HSB4434155	निर्वाचक का नाम : मुलचंद पिता का नाम: बस्तीराम गृह संख्या : 224 उम्र : 45 लिंग : पुरुष
448	HSB4432571	निर्वाचक का नाम : फूलचंद पिता का नाम: बस्तीराम गृह संख्या : 224 उम्र : 44 लिंग : पुरुष	449	NGU1280403	निर्वाचक का नाम : सैजवंता भलावी पति का नाम: लोकचंद भलावी गृह संख्या : 224 उम्र : 40 लिंग : महिला	450	NGU0906081	निर्वाचक का नाम : गीता भलावे पति का नाम: फूलचंद गृह संख्या : 224 उम्र : 39 लिंग : महिला

451	NGU1035021	निर्वाचक का नाम : अनीता पति का नाम: प्रकाश गृह संख्या : 224 उम्र : 39 लिंग : महिला	452	NGU0782334	निर्वाचक का नाम : लोकचंद पिता का नाम: बस्तीराम गृह संख्या : 224 उम्र : 37 लिंग : पुरुष	453	NGU1365790	निर्वाचक का नाम : मनीषा भलावे पिता का नाम: सेवकराम भलावे गृह संख्या : 224 उम्र : 29 लिंग : महिला
454	NGU2268944	निर्वाचक का नाम : अरविंद भलावे पिता का नाम: मूलचंद गृह संख्या : 224 उम्र : 22 लिंग : पुरुष	455	HSB4538971	निर्वाचक का नाम : ललिता पति का नाम: धनराज गृह संख्या : 225 उम्र : 47 लिंग : महिला	456	NGU1876408	निर्वाचक का नाम : सुकवंता सैय्याम पति का नाम: मेघराज सैय्याम गृह संख्या : 225 उम्र : 45 लिंग : महिला
457	NGU0906107	निर्वाचक का नाम : निशा सैय्याम पिता का नाम: मेघराज सैय्याम गृह संख्या : 225 उम्र : 31 लिंग : महिला	458	NGU1365451	निर्वाचक का नाम : सौरभ सैय्याम पिता का नाम: धनराज सैय्याम गृह संख्या : 225 उम्र : 27 लिंग : पुरुष	459	NGU2421857	निर्वाचक का नाम : मनीषा सैय्याम पति का नाम: सौरभ सैय्याम गृह संख्या : 225 उम्र : 25 लिंग : महिला
460	NGU1916097	निर्वाचक का नाम : शिवानी सैय्याम पिता का नाम: धनराज सैय्याम गृह संख्या : 225 उम्र : 24 लिंग : महिला	461	NGU2259935	निर्वाचक का नाम : ब्रजेश सैय्याम पिता का नाम: मेघराज गृह संख्या : 225 उम्र : 23 लिंग : पुरुष	462	HSB5516190	निर्वाचक का नाम : उदेलाल पिता का नाम: जैकू गृह संख्या : 226 उम्र : 69 लिंग : पुरुष
463	HSB4433769	निर्वाचक का नाम : रामदयाल पिता का नाम: उदेलाल गृह संख्या : 226 उम्र : 47 लिंग : पुरुष	464	HSB4433645	निर्वाचक का नाम : ममता पति का नाम: रामदयाल गृह संख्या : 226 उम्र : 43 लिंग : महिला	465	HSB4432944	निर्वाचक का नाम : कृष्णदयाल पिता का नाम: उदेलाल गृह संख्या : 226 उम्र : 40 लिंग : पुरुष
466	NGU2452910	निर्वाचक का नाम : क्षितीज करकाडे पिता का नाम: रामदस्याल करकाडे गृह संख्या : 226 उम्र : 20 लिंग : पुरुष	467	NGU1860105	निर्वाचक का नाम : पिरमलाल पिता का नाम: कुवरलाल गृह संख्या : 227/1 उम्र : 59 लिंग : पुरुष	468	HSB5516174	निर्वाचक का नाम : लक्ष्मी पति का नाम: पिरमलाल गृह संख्या : 227/1 उम्र : 54 लिंग : महिला
469	HSB4433355	निर्वाचक का नाम : अशोक पिता का नाम: पिरमलाल गृह संख्या : 227/1 उम्र : 44 लिंग : पुरुष	470	NGU2354686	निर्वाचक का नाम : रीता ठाकरे पिता का नाम: प्रेमलाल सहारे गृह संख्या : 227/1 उम्र : 25 लिंग : महिला	471	NGU2321693	निर्वाचक का नाम : विरेंद्र ठाकरे पिता का नाम: प्रेमलाल ठाकरे गृह संख्या : 227/1 उम्र : 24 लिंग : पुरुष
472	NGU2410017	निर्वाचक का नाम : रोहित ठाकरे पिता का नाम: अशोक ठाकरे गृह संख्या : 227/1 उम्र : 20 लिंग : पुरुष	473	NGU0007559	निर्वाचक का नाम : धरमदास पिता का नाम: कुवरलाल गृह संख्या : 227/2 उम्र : 54 लिंग : पुरुष	474	NGU1860634	निर्वाचक का नाम : सुगरता पति का नाम: धरमदास गृह संख्या : 227/2 उम्र : 49 लिंग : महिला
475	NGU2318624	निर्वाचक का नाम : विकास ठाकरे पिता का नाम: धरमदास ठाकरे गृह संख्या : 227/2 उम्र : 24 लिंग : पुरुष	476	NGU2316891	निर्वाचक का नाम : रेखा ठाकरे पति का नाम: आकाश ठाकरे गृह संख्या : 227/2 उम्र : 24 लिंग : महिला	477	NGU2316651	निर्वाचक का नाम : निशा ठाकरे पति का नाम: रवींद्र ठाकरे गृह संख्या : 227/2 उम्र : 24 लिंग : महिला
478	HSB5516158	निर्वाचक का नाम : हिरकन पति का नाम: ताराचंद गृह संख्या : 227/3 उम्र : 64 लिंग : महिला	479	HSB5516083	निर्वाचक का नाम : बलिराम पिता का नाम: ताराचंद गृह संख्या : 227/3 उम्र : 49 लिंग : पुरुष	480	HSB5516166	निर्वाचक का नाम : किरन पति का नाम: बलिराम गृह संख्या : 227/3 उम्र : 47 लिंग : महिला

481	NGU1291889	निर्वाचक का नाम : रविन्द्र ठाकरे पिता का नाम: बलीराम ठाकरे गृह संख्या : 227/3 उम्र : 28 लिंग : पुरुष	482	NGU2450278	निर्वाचक का नाम : कृष्णा ठाकरे पिता का नाम: बलीराम ठाकरे गृह संख्या : 227/3 उम्र : 22 लिंग : पुरुष	483	HSB5516091	निर्वाचक का नाम : ताराचंद पिता का नाम: लालचंद गृह संख्या : 227/ख उम्र : 69 लिंग : पुरुष
484	HSB4767208	निर्वाचक का नाम : कान्ता पति का नाम: नेमिचन्द गृह संख्या : 228 उम्र : 84 लिंग : महिला	485	HSB4766770	निर्वाचक का नाम : तिजूकांत पिता का नाम: नेमिचन्द गृह संख्या : 228 उम्र : 51 लिंग : पुरुष	486	HSB4767372	निर्वाचक का नाम : सूषमा पति का नाम: तिजूकांत गृह संख्या : 228 उम्र : 49 लिंग : महिला
487	NGU0906446	निर्वाचक का नाम : लक्ष्मीकांत जैन पिता का नाम: प्रेमचंद जैन गृह संख्या : 229/1 उम्र : 58 लिंग : पुरुष	488	NGU1860246	निर्वाचक का नाम : हर्षवती पति का नाम: लक्ष्मीकांत गृह संख्या : 229/1 उम्र : 43 लिंग : महिला	489	NGU1862721	निर्वाचक का नाम : अन्नदाबाई पति का नाम: पैकराम गृह संख्या : 229/2 उम्र : 69 लिंग : महिला
490	HSB4766994	निर्वाचक का नाम : सुरेन्द्र पिता का नाम: पैकराम गृह संख्या : 229/2 उम्र : 44 लिंग : पुरुष	491	NGU0829820	निर्वाचक का नाम : ममता पति का नाम: सुरेन्द्र गृह संख्या : 229/2 उम्र : 42 लिंग : महिला	492	HSB4434296	निर्वाचक का नाम : मिलकाबाई पति का नाम: महारु गृह संख्या : 230 उम्र : 79 लिंग : महिला
493	HSB4517686	निर्वाचक का नाम : श्रीराम पिता का नाम: महारु गृह संख्या : 230 उम्र : 47 लिंग : पुरुष	494	HSB4432365	निर्वाचक का नाम : शशिकला पति का नाम: श्रीराम गृह संख्या : 230 उम्र : 45 लिंग : महिला	495	NGU0589507	निर्वाचक का नाम : दिनेश राउत पिता का नाम: महारूलाल राउत गृह संख्या : 230 उम्र : 44 लिंग : पुरुष
496	NGU1291897	निर्वाचक का नाम : संध्या राउत पति का नाम: दिनेश राउत गृह संख्या : 230 उम्र : 44 लिंग : महिला	497	NGU1876390	निर्वाचक का नाम : निलाबाई पति का नाम: अशोक गृह संख्या : 231 उम्र : 49 लिंग : महिला	498	NGU1860220	निर्वाचक का नाम : श्यामजी पिता का नाम: सीताराम गृह संख्या : 231 उम्र : 47 लिंग : पुरुष
499	NGU0829838	निर्वाचक का नाम : अनुश्या पति का नाम: श्यामा गृह संख्या : 231 उम्र : 40 लिंग : महिला	500	NGU1860048	निर्वाचक का नाम : अशोक पिता का नाम: सीताराम गृह संख्या : 231/क उम्र : 54 लिंग : पुरुष	501	NGU1368224	निर्वाचक का नाम : ज्योतिष सहारे पिता का नाम: अशोक सहारे गृह संख्या : 231/क उम्र : 30 लिंग : पुरुष
502	NGU1368240	निर्वाचक का नाम : बरखा सहारे पति का नाम: ज्योतिष सहारे गृह संख्या : 231/क उम्र : 29 लिंग : महिला	503	NGU2352961	निर्वाचक का नाम : विकेश कुमार सहारे पिता का नाम: अशोक सहारे गृह संख्या : 231/क उम्र : 25 लिंग : पुरुष	504	HSB4433512	निर्वाचक का नाम : शैलेन्द्र पिता का नाम: पीतमलाल गृह संख्या : 233 उम्र : 45 लिंग : पुरुष
505	HSB4518049	निर्वाचक का नाम : विरेंद्र पिता का नाम: पीतम लाल गृह संख्या : 233 उम्र : 44 लिंग : पुरुष	506	NGU1034933	निर्वाचक का नाम : किरण सहारे पति का नाम: शैलेन्द्र सहारे गृह संख्या : 233 उम्र : 42 लिंग : महिला	507	HSB4433900	निर्वाचक का नाम : नरेन्द्र पिता का नाम: पीतमलाल गृह संख्या : 233 उम्र : 40 लिंग : पुरुष
508	NGU1034883	निर्वाचक का नाम : शारदा सहारे पति का नाम: विरेंद्र सहारे गृह संख्या : 233 उम्र : 37 लिंग : महिला	509	NGU1280437	निर्वाचक का नाम : ईसनलता सहारे पति का नाम: नरेन्द्र सहारे गृह संख्या : 233 उम्र : 34 लिंग : महिला	510	NGU2508125	निर्वाचक का नाम : संजना सहारे पिता का नाम: शैलेन्द्र सहारे गृह संख्या : 233 उम्र : 19 लिंग : महिला

511	NGU2511384	निर्वाचक का नाम : साहिल सहारे पिता का नाम: विरेन्द्र सहारे गृह संख्या : 233 उम्र : 19 लिंग : पुरुष	512	NGU1860212	निर्वाचक का नाम : टिकाराम पिता का नाम: कान्हूजी गृह संख्या : 234 उम्र : 81 लिंग : पुरुष	513	NGU1860022	निर्वाचक का नाम : सुशीला पिता का नाम: टिकाराम गृह संख्या : 234 उम्र : 71 लिंग : महिला
514	NGU0007617	निर्वाचक का नाम : कृष्णकमल पिता का नाम: टिकाराम गृह संख्या : 234 उम्र : 48 लिंग : पुरुष	515	HSB4432233	निर्वाचक का नाम : सुनिता पति का नाम: कृष्णकमल गृह संख्या : 234 उम्र : 43 लिंग : महिला	516	HSB4827846	निर्वाचक का नाम : पंकज पिता का नाम: टिकाराम गृह संख्या : 234 उम्र : 39 लिंग : पुरुष
517	NGU0829960	निर्वाचक का नाम : स्मिता पति का नाम: पंकज गृह संख्या : 234 उम्र : 35 लिंग : महिला	518	NGU2363000	निर्वाचक का नाम : तासू सहारे पिता का नाम: कृष्णकमल सहारे गृह संख्या : 234 उम्र : 21 लिंग : महिला	519	HSB4748893	निर्वाचक का नाम : धुरपता पति का नाम: होलिचन्द्र गृह संख्या : 238 उम्र : 69 लिंग : महिला
520	HSB4433850	निर्वाचक का नाम : विरेन्द्र पिता का नाम: होलीचन्द्र गृह संख्या : 238 उम्र : 41 लिंग : पुरुष	521	NGU1035070	निर्वाचक का नाम : प्रिति पति का नाम: विरेन्द्र गृह संख्या : 238 उम्र : 32 लिंग : महिला	522	NGU1860014	निर्वाचक का नाम : गोधनबाई पति का नाम: बालिकराम गृह संख्या : 239 उम्र : 69 लिंग : महिला
523	HSB4517264	निर्वाचक का नाम : द्वारका ठाकरे पति का नाम: विनोद ठाकरे गृह संख्या : 239 उम्र : 50 लिंग : महिला	524	HSB4433959	निर्वाचक का नाम : विनोद ठाकरे पिता का नाम: बालीकराम ठाकरे गृह संख्या : 239 उम्र : 47 लिंग : पुरुष	525	HSB4433934	निर्वाचक का नाम : मनोज कुमार ठाकरे पिता का नाम: बालिकराम ठाकरे गृह संख्या : 239 उम्र : 44 लिंग : पुरुष
526	NGU0829846	निर्वाचक का नाम : अंजली ठाकरे पति का नाम: विनोद ठाकरे गृह संख्या : 239 उम्र : 44 लिंग : महिला	527	NGU1035088	निर्वाचक का नाम : महेश्वरी पति का नाम: धारा गृह संख्या : 239 उम्र : 43 लिंग : महिला	528	NGU2451094	निर्वाचक का नाम : पल्लवी ठाकरे पिता का नाम: मनोज ठाकरे गृह संख्या : 239 उम्र : 20 लिंग : महिला
529	NGU2476794	निर्वाचक का नाम : नितिन ठाकरे पिता का नाम: विनोद ठाकरे गृह संख्या : 239 उम्र : 20 लिंग : पुरुष	530	NGU2503977	निर्वाचक का नाम : पूजा ठाकरे पिता का नाम: मनोज ठाकरे गृह संख्या : 239 उम्र : 19 लिंग : महिला	531	NGU0007641	निर्वाचक का नाम : झनकलाल पिता का नाम: जीवन गृह संख्या : 241 उम्र : 64 लिंग : पुरुष
532	NGU1860345	निर्वाचक का नाम : जसवन्ता पति का नाम: झनकलाल गृह संख्या : 241 उम्र : 59 लिंग : महिला	533	HSB4748075	निर्वाचक का नाम : अजय कुमार पटले पिता का नाम: झनक लाल पटले गृह संख्या : 241 उम्र : 44 लिंग : पुरुष	534	HSB4434528	निर्वाचक का नाम : संजय पिता का नाम: झनक लाल गृह संख्या : 241 उम्र : 41 लिंग : पुरुष
535	HSB4748042	निर्वाचक का नाम : डिलेश्वरी पति का नाम: अजय गृह संख्या : 241 उम्र : 38 लिंग : महिला	536	NGU1035146	निर्वाचक का नाम : नामेश्वरी पटले पति का नाम: संजय पटले गृह संख्या : 241 उम्र : 37 लिंग : महिला	537	NGU0689281	निर्वाचक का नाम : राजेश पटले पिता का नाम: झनकलाल गृह संख्या : 241 उम्र : 35 लिंग : पुरुष
538	NGU2356269	निर्वाचक का नाम : ज्योति पटले पति का नाम: राजेश पटले गृह संख्या : 241 उम्र : 32 लिंग : महिला	539	NGU1860626	निर्वाचक का नाम : दयनबाई पटले पति का नाम: लिखन पटले गृह संख्या : 242 उम्र : 68 लिंग : महिला	540	NGU1081751	निर्वाचक का नाम : ईमला पटले पति का नाम: हेमराज पटले गृह संख्या : 242 उम्र : 44 लिंग : महिला

541 निर्वाचक का नाम : तारनबाई पति का नाम: कुन्जीलाल गृह संख्या : 244 उम्र : 64 लिंग : महिला	NGU1876382	542 निर्वाचक का नाम : पुलकित पटले पिता का नाम: कुन्जीलाल पटले गृह संख्या : 244 उम्र : 35 लिंग : पुरुष	GQR0035428	543 निर्वाचक का नाम : पुरोहित पटले पिता का नाम: कुन्जीलाल पटले गृह संख्या : 244 उम्र : 33 लिंग : पुरुष	NGU0829853
544 निर्वाचक का नाम : सरस्वती पटले पति का नाम: पुलकित पटले गृह संख्या : 244 उम्र : 28 लिंग : महिला	NGU2506152	545 निर्वाचक का नाम : पुरनलाल पिता का नाम: प्रेमलाल गृह संख्या : 245 उम्र : 59 लिंग : पुरुष	NGU0007658	546 निर्वाचक का नाम : सरोज बघेले पति का नाम: पुरनलाल बघेले गृह संख्या : 245 उम्र : 50 लिंग : महिला	NGU0007666
547 निर्वाचक का नाम : शेखर पिता का नाम: पूरनलाल बघेले गृह संख्या : 245 उम्र : 31 लिंग : पुरुष	NGU0905919	548 निर्वाचक का नाम : तरासन पति का नाम: प्रेमलाल गृह संख्या : 246 उम्र : 84 लिंग : महिला	HSB5517370	549 निर्वाचक का नाम : वीरेलाल बघेले पिता का नाम: प्रेमलाल बघेले गृह संख्या : 246 उम्र : 56 लिंग : पुरुष	HSB0391458
550 निर्वाचक का नाम : द्वारका पति का नाम: ओरेलाल गृह संख्या : 246 उम्र : 43 लिंग : महिला	HSB4433108	551 निर्वाचक का नाम : सौम्या बघेले पिता का नाम: वीरेलाल बघेले गृह संख्या : 246 उम्र : 25 लिंग : महिला	NGU1544675	552 निर्वाचक का नाम : वेदांक बाघेले पिता का नाम: ओरीलाल बघेले गृह संख्या : 246 उम्र : 20 लिंग : पुरुष	NGU2452852
553 निर्वाचक का नाम : चुन्नीलाल पिता का नाम: लालचंद गृह संख्या : 247 उम्र : 90 लिंग : पुरुष	NGU1860295	554 निर्वाचक का नाम : खेलनबाई पति का नाम: चुन्नीलाल गृह संख्या : 247 उम्र : 84 लिंग : महिला	NGU1860303	555 निर्वाचक का नाम : शशिभुषण पिता का नाम: चुन्नीलाल गृह संख्या : 247 उम्र : 59 लिंग : पुरुष	NGU0007682
556 निर्वाचक का नाम : अनिल पिता का नाम: चुन्नीलाल गृह संख्या : 247 उम्र : 56 लिंग : पुरुष	NGU1861699	557 निर्वाचक का नाम : सुनिल देशमुख पिता का नाम: चुन्नीलाल देशमुख गृह संख्या : 247 उम्र : 53 लिंग : पुरुष	NGU2476877	558 निर्वाचक का नाम : सिंधुबाई पति का नाम: शशिभुषण गृह संख्या : 247 उम्र : 50 लिंग : महिला	HSB5517149
559 निर्वाचक का नाम : सरिता उर्फ शोभा पति का नाम: अनिल गृह संख्या : 247 उम्र : 49 लिंग : महिला	HSB5517156	560 निर्वाचक का नाम : शिवानी देशमुख पति का नाम: सुनिल देशमुख गृह संख्या : 247 उम्र : 45 लिंग : महिला	NGU2476802	561 निर्वाचक का नाम : चारुदत्त देशमुख पिता का नाम: अनिल देशमुख गृह संख्या : 247 उम्र : 29 लिंग : पुरुष	NGU1231349
562 निर्वाचक का नाम : मानसी देशमुख पिता का नाम: शशिभुषण देशमुख गृह संख्या : 247 उम्र : 28 लिंग : महिला	NGU1231323	563 निर्वाचक का नाम : राशि देशमुख पिता का नाम: शशि भुषण देशमुख गृह संख्या : 247 उम्र : 28 लिंग : महिला	NGU1231331	564 निर्वाचक का नाम : प्रियल देशमुख पिता का नाम: सुनील देशमुख गृह संख्या : 247 उम्र : 22 लिंग : महिला	NGU2476588
565 निर्वाचक का नाम : ओशिन देशमुख पिता का नाम: अनिल देशमुख गृह संख्या : 247 उम्र : 20 लिंग : महिला	NGU2465490	566 निर्वाचक का नाम : अशोककुमार पिता का नाम: मुन्नालाल गृह संख्या : 248 उम्र : 49 लिंग : पुरुष	NGU0716613	567 निर्वाचक का नाम : लक्ष्मी पति का नाम: अशोक गृह संख्या : 248 उम्र : 48 लिंग : महिला	NGU0526475
568 निर्वाचक का नाम : डिलेश्वरी पिता का नाम: मुन्नालाल गृह संख्या : 248 उम्र : 45 लिंग : महिला	HSB4433561	569 निर्वाचक का नाम : कृशिका देशमुख पिता का नाम: अशोक देशमुख गृह संख्या : 248 उम्र : 19 लिंग : महिला	NGU2504058	570 निर्वाचक का नाम : अरविंद पिता का नाम: खुमान लाल गृह संख्या : 248/ख उम्र : 41 लिंग : पुरुष	HSB4518346

571	NGU1034917	निर्वाचक का नाम : हेमलता देशमुख पति का नाम: अरविंद देशमुख गृह संख्या : 248/ख उम्र : 34 लिंग : महिला	572	NGU0716993	निर्वाचक का नाम : गेन्दनबाई पति का नाम: यशवन्त गृह संख्या : 249 उम्र : 61 लिंग : महिला	573	HSB4517819	निर्वाचक का नाम : रमेश पिता का नाम: यशवंत गृह संख्या : 249 उम्र : 46 लिंग : पुरुष
574	HSB4433066	निर्वाचक का नाम : सुरेश पिता का नाम: यशवंत गृह संख्या : 249 उम्र : 40 लिंग : पुरुष	575	HSB4748166	निर्वाचक का नाम : आशा पति का नाम: रमेश गृह संख्या : 249 उम्र : 39 लिंग : महिला	576	NGU1365501	निर्वाचक का नाम : गुनेश्वरी शरणागत पति का नाम: सुरेश शरणागत गृह संख्या : 249 उम्र : 33 लिंग : महिला
577	NGU2451383	निर्वाचक का नाम : रूद्रेश चौधरी पिता का नाम: हेमंत चौधरी गृह संख्या : 249 उम्र : 21 लिंग : पुरुष	578	NGU1860873	निर्वाचक का नाम : रीता पति का नाम: मेघराज गृह संख्या : 249/ख उम्र : 55 लिंग : महिला	579	NGU0589549	निर्वाचक का नाम : हेमन्त पिता का नाम: किसनलाल गृह संख्या : 249/ख उम्र : 53 लिंग : पुरुष
580	HSB4748174	निर्वाचक का नाम : आराधना पति का नाम: हेमंत गृह संख्या : 249/ख उम्र : 46 लिंग : महिला	581	NGU0689273	निर्वाचक का नाम : तुफानसिंह पिता का नाम: मेघराज गृह संख्या : 249/ख उम्र : 34 लिंग : पुरुष	582	NGU1035112	निर्वाचक का नाम : सावन चौधरी पिता का नाम: मेघराज चौधरी गृह संख्या : 249/ख उम्र : 31 लिंग : पुरुष
583	NGU2215077	निर्वाचक का नाम : ललिता चौधरी पति का नाम: तुफान चौधरी गृह संख्या : 249/ख उम्र : 31 लिंग : महिला	584	NGU2504009	निर्वाचक का नाम : प्रगति चौधरी पति का नाम: सावन चौधरी गृह संख्या : 249/ख उम्र : 27 लिंग : महिला	585	NGU1860998	निर्वाचक का नाम : धनीराम पिता का नाम: दल्लु गृह संख्या : 250 उम्र : 73 लिंग : पुरुष
586	NGU1861475	निर्वाचक का नाम : कुंतन बाई पति का नाम: धनीराम गृह संख्या : 250 उम्र : 71 लिंग : महिला	587	NGU1860899	निर्वाचक का नाम : दिलबक्श पिता का नाम: लुखू गृह संख्या : 250 उम्र : 58 लिंग : पुरुष	588	NGU0007716	निर्वाचक का नाम : अनुसया पति का नाम: दिलबक्श गृह संख्या : 250 उम्र : 53 लिंग : महिला
589	NGU0007724	निर्वाचक का नाम : सुरेन्द्र पिता का नाम: धनीराम गृह संख्या : 250 उम्र : 48 लिंग : पुरुष	590	NGU0589804	निर्वाचक का नाम : भावना पति का नाम: सुरेन्द्र गृह संख्या : 250 उम्र : 42 लिंग : महिला	591	NGU0782235	निर्वाचक का नाम : अभिलाष देशमुख पिता का नाम: दिलबक्श देशमुख गृह संख्या : 250 उम्र : 32 लिंग : पुरुष
592	NGU2233203	निर्वाचक का नाम : विभा देशमुख पति का नाम: तपेश कुमार देशमुख गृह संख्या : 250 उम्र : 31 लिंग : महिला	593	NGU2504082	निर्वाचक का नाम : पूर्वा देशमुख पिता का नाम: सुरेन्द्र देशमुख गृह संख्या : 250 उम्र : 19 लिंग : महिला	594	HSB4748711	निर्वाचक का नाम : संतोष पिता का नाम: मनीराम गृह संख्या : 251/1 उम्र : 59 लिंग : पुरुष
595	NGU0589556	निर्वाचक का नाम : नलिनी बाई देशमुख पति का नाम: संतोष देशमुख गृह संख्या : 251/1 उम्र : 56 लिंग : महिला	596	NGU0905943	निर्वाचक का नाम : शशांक पिता का नाम: संतोष देशमुख गृह संख्या : 251/1 उम्र : 31 लिंग : पुरुष	597	HSB5517032	निर्वाचक का नाम : ईश्वरदयाल पिता का नाम: अम्बरलाल गृह संख्या : 251/2 उम्र : 59 लिंग : पुरुष
598	HSB5517016	निर्वाचक का नाम : उमन पति का नाम: ईश्वरदयाल गृह संख्या : 251/2 उम्र : 56 लिंग : महिला	599	HSB5517024	निर्वाचक का नाम : इमला पति का नाम: प्रकाश गृह संख्या : 251/3 उम्र : 54 लिंग : महिला	600	NGU1862473	निर्वाचक का नाम : गुलाब पिता का नाम: अम्बरलाल गृह संख्या : 251/4 उम्र : 52 लिंग : पुरुष

601	HSB4433223	निर्वाचक का नाम : धनवन्ता पति का नाम: गुलाब गृह संख्या : 251/4 उम्र : 44 लिंग : महिला	फोटो उपलब्ध	602	NGU0589564	निर्वाचक का नाम : प्रकाश पिता का नाम: अम्बरलाल गृह संख्या : 251/ख उम्र : 59 लिंग : पुरुष	फोटो उपलब्ध	603	NGU0905968	निर्वाचक का नाम : कुलदीप पिता का नाम: प्रकाश देशमुख गृह संख्या : 251/ख उम्र : 31 लिंग : पुरुष	फोटो उपलब्ध
604	NGU1863059	निर्वाचक का नाम : नेतलाल पिता का नाम: गुरचंद गृह संख्या : 252 उम्र : 64 लिंग : पुरुष	फोटो उपलब्ध	605	HSB4748448	निर्वाचक का नाम : नेतनबाई पति का नाम: नेतलाल गृह संख्या : 252 उम्र : 59 लिंग : महिला	फोटो उपलब्ध	606	NGU1034941	निर्वाचक का नाम : मुकेश कुमार चौधरी पिता का नाम: नेतलाल चौधरी गृह संख्या : 252 उम्र : 32 लिंग : पुरुष	फोटो उपलब्ध
607	NGU1365709	निर्वाचक का नाम : राकेश चौधरी पिता का नाम: नेतलाल चौधरी गृह संख्या : 252 उम्र : 27 लिंग : पुरुष	फोटो उपलब्ध	608	NGU2277077	निर्वाचक का नाम : शर्मिला चौधरी पति का नाम: मुकेश कुमार गृह संख्या : 252 उम्र : 25 लिंग : महिला	फोटो उपलब्ध	609	NGU2409944	निर्वाचक का नाम : वर्षा चौधरी पति का नाम: राकेश चौधरी गृह संख्या : 252 उम्र : 21 लिंग : महिला	फोटो उपलब्ध
610	HSB5517115	निर्वाचक का नाम : ताराचन्द पिता का नाम: नन्दू गृह संख्या : 253 उम्र : 69 लिंग : पुरुष	फोटो उपलब्ध	611	HSB5517040	निर्वाचक का नाम : खेलनबाई पति का नाम: ताराचन्द गृह संख्या : 253 उम्र : 64 लिंग : महिला	फोटो उपलब्ध	612	HSB4433660	निर्वाचक का नाम : विरेन्द्र पिता का नाम: ताराचंद गृह संख्या : 253 उम्र : 42 लिंग : पुरुष	फोटो उपलब्ध
613	NGU0905992	निर्वाचक का नाम : सुरेन्द्र पिता का नाम: ताराचंद नागोसे गृह संख्या : 253 उम्र : 35 लिंग : पुरुष	फोटो उपलब्ध	614	NGU0905976	निर्वाचक का नाम : सीमा पति का नाम: विरेन्द्र नागोसे गृह संख्या : 253 उम्र : 34 लिंग : महिला	फोटो उपलब्ध	615	NGU0905984	निर्वाचक का नाम : ऐकेश्वरी पति का नाम: सुरेन्द्र नागोसे गृह संख्या : 253 उम्र : 33 लिंग : महिला	फोटो उपलब्ध
616	NGU1034867	निर्वाचक का नाम : राजेन्द्र नागोसे पिता का नाम: ताराचंद नागोसे गृह संख्या : 253 उम्र : 31 लिंग : पुरुष	फोटो उपलब्ध	617	NGU2409902	निर्वाचक का नाम : मनीषा नागोसे पति का नाम: राजेन्द्र नागोसे गृह संख्या : 253 उम्र : 29 लिंग : महिला	फोटो उपलब्ध	618	NGU1862465	निर्वाचक का नाम : कुनतनबाई पति का नाम: नन्दलाल गृह संख्या : 254 उम्र : 64 लिंग : महिला	फोटो उपलब्ध
619	HSB5516497	निर्वाचक का नाम : नन्दलाल वाघाड़े पिता का नाम: उदेलाल वाघाड़े गृह संख्या : 254 उम्र : 61 लिंग : पुरुष	फोटो उपलब्ध	620	HSB5517123	निर्वाचक का नाम : लक्ष्मीचंद पिता का नाम: हरचंद गृह संख्या : 254 उम्र : 60 लिंग : पुरुष	फोटो उपलब्ध	621	NGU0589572	निर्वाचक का नाम : रामेश्वरी पति का नाम: लक्ष्मीचंद गृह संख्या : 254 उम्र : 57 लिंग : महिला	फोटो उपलब्ध
622	NGU0906008	निर्वाचक का नाम : विजय पिता का नाम: लक्ष्मीचंद देशमुख गृह संख्या : 254 उम्र : 36 लिंग : पुरुष	फोटो उपलब्ध	623	NGU0830125	निर्वाचक का नाम : मनीष पिता का नाम: लक्ष्मीचंद गृह संख्या : 254 उम्र : 33 लिंग : पुरुष	फोटो उपलब्ध	624	NGU1291921	निर्वाचक का नाम : अभिषेक वाघाड़े पिता का नाम: नंदलाल वाघाड़े गृह संख्या : 254 उम्र : 28 लिंग : पुरुष	फोटो उपलब्ध
625	NGU2513992	निर्वाचक का नाम : मनिषा वाघाड़े पति का नाम: अभिषेक वाघाड़े गृह संख्या : 254 उम्र : 25 लिंग : महिला	फोटो उपलब्ध	626	NGU1864321	निर्वाचक का नाम : बैरागी पिता का नाम: फेदूलाल गृह संख्या : 255 उम्र : 74 लिंग : पुरुष	फोटो उपलब्ध	627	HSB5516539	निर्वाचक का नाम : सूरमन पति का नाम: बैरागी गृह संख्या : 255 उम्र : 64 लिंग : महिला	फोटो उपलब्ध
628	HSB4517082	निर्वाचक का नाम : सुनिल पिता का नाम: कुलपत गृह संख्या : 256/क उम्र : 43 लिंग : पुरुष	फोटो उपलब्ध	629	NGU0829879	निर्वाचक का नाम : आशा पति का नाम: सुनिल गृह संख्या : 256/क उम्र : 42 लिंग : महिला	फोटो उपलब्ध	630	HSB5517081	निर्वाचक का नाम : जसवन्ता पिता का नाम: महादा गृह संख्या : 257 उम्र : 79 लिंग : महिला	फोटो उपलब्ध

631	HSB5517065	निर्वाचक का नाम : रमेश पिता का नाम: महादा गृह संख्या : 257 उम्र : 54 लिंग : पुरुष	फोटो उपलब्ध	632	HSB5517073	निर्वाचक का नाम : कंचना पति का नाम: रमेश गृह संख्या : 257 उम्र : 49 लिंग : महिला	फोटो उपलब्ध	633	NGU1034891	निर्वाचक का नाम : श्यामकला राउत पति का नाम: मुरली राउत गृह संख्या : 257 उम्र : 40 लिंग : महिला	फोटो उपलब्ध
634	NGU1280445	निर्वाचक का नाम : सुलोचना वाघाडे पिता का नाम: रमेश वाघाडे गृह संख्या : 257 उम्र : 27 लिंग : महिला	फोटो उपलब्ध	635	NGU1545235	निर्वाचक का नाम : अमित वाघाडे पिता का नाम: रमेश वाघाडे गृह संख्या : 257 उम्र : 25 लिंग : पुरुष	फोटो उपलब्ध	636	NGU2364636	निर्वाचक का नाम : मनीषा वाघाडे पति का नाम: अमित वाघाडे गृह संख्या : 257 उम्र : 24 लिंग : महिला	फोटो उपलब्ध
637	NGU2401974	निर्वाचक का नाम : आदर्श वाघाडे पिता का नाम: रमेश वाघाडे गृह संख्या : 257 उम्र : 21 लिंग : पुरुष	फोटो उपलब्ध	638	HSB5514971	निर्वाचक का नाम : रुदाजी पिता का नाम: मोहन गृह संख्या : 258 उम्र : 64 लिंग : पुरुष	फोटो उपलब्ध	639	HSB4433439	निर्वाचक का नाम : कौतिका पति का नाम: रुदाजी गृह संख्या : 258 उम्र : 49 लिंग : महिला	फोटो उपलब्ध
640	HSB4434056	निर्वाचक का नाम : प्रेमेश कुमार पारधी पिता का नाम: रुदाजी पारधी गृह संख्या : 258 उम्र : 43 लिंग : पुरुष	फोटो उपलब्ध	641	NGU1158765	निर्वाचक का नाम : दीप्ति पारधी पिता का नाम: रुदा जी पारधी गृह संख्या : 258 उम्र : 29 लिंग : महिला	फोटो उपलब्ध	642	NGU2451375	निर्वाचक का नाम : दिक्षा पारधी पिता का नाम: रुदाजी पारधी गृह संख्या : 258 उम्र : 20 लिंग : महिला	फोटो उपलब्ध
643	NGU1863091	निर्वाचक का नाम : भाऊलाल पिता का नाम: गजोबा गृह संख्या : 259 उम्र : 64 लिंग : पुरुष	फोटो उपलब्ध	644	HSB0392043	निर्वाचक का नाम : उमाबाई पति का नाम: भाऊलाल गृह संख्या : 259 उम्र : 59 लिंग : महिला	फोटो उपलब्ध	645	NGU2354579	निर्वाचक का नाम : सतीश टेंभरे अन्य: भाऊलाल देशमुख गृह संख्या : 259 उम्र : 35 लिंग : पुरुष	फोटो उपलब्ध
646	NGU2354629	निर्वाचक का नाम : खुशबू देशमुख पति का नाम: सतीश टेंभरे गृह संख्या : 259 उम्र : 31 लिंग : महिला	फोटो उपलब्ध	647	HSB4766911	निर्वाचक का नाम : रामदयाल पिता का नाम: गुहाजी गृह संख्या : 260 उम्र : 74 लिंग : पुरुष	फोटो उपलब्ध	648	NGU1864313	निर्वाचक का नाम : एमनबाई पति का नाम: रामदयाल गृह संख्या : 260 उम्र : 67 लिंग : महिला	फोटो उपलब्ध
649	HSB4766697	निर्वाचक का नाम : चन्द्रशेखर देशमुख पिता का नाम: रामदयाल देशमुख गृह संख्या : 260 उम्र : 50 लिंग : पुरुष	फोटो उपलब्ध	650	HSB4747788	निर्वाचक का नाम : लुकमान सिंह पिता का नाम: रामदयाल गृह संख्या : 260 उम्र : 41 लिंग : पुरुष	फोटो उपलब्ध	651	NGU0829887	निर्वाचक का नाम : लता पति का नाम: चंद्रशेखर गृह संख्या : 260 उम्र : 41 लिंग : महिला	फोटो उपलब्ध
652	NGU1035096	निर्वाचक का नाम : रूपक देशमुख पिता का नाम: देवीप्रसाद देशमुख गृह संख्या : 260 उम्र : 40 लिंग : पुरुष	फोटो उपलब्ध	653	NGU1312438	निर्वाचक का नाम : वर्षा देशमुख पति का नाम: लुकमान देशमुख गृह संख्या : 260 उम्र : 35 लिंग : महिला	फोटो उपलब्ध	654	NGU1864305	निर्वाचक का नाम : देवीप्रसाद पिता का नाम: अनुलाल गृह संख्या : 260/क उम्र : 69 लिंग : पुरुष	फोटो उपलब्ध
655	NGU0007740	निर्वाचक का नाम : दिपक पिता का नाम: देवीप्रसाद गृह संख्या : 260/क उम्र : 41 लिंग : पुरुष	फोटो उपलब्ध	656	NGU1035161	निर्वाचक का नाम : किरण देशमुख पति का नाम: रूपक देशमुख गृह संख्या : 260/क उम्र : 37 लिंग : महिला	फोटो उपलब्ध	657	HSB5516554	निर्वाचक का नाम : खेलनबाई पति का नाम: भगतसिंह गृह संख्या : 261 उम्र : 68 लिंग : महिला	फोटो उपलब्ध
658	NGU0906057	निर्वाचक का नाम : आशीष देशमुख पिता का नाम: भगत सिंह देशमुख गृह संख्या : 261 उम्र : 37 लिंग : पुरुष	फोटो उपलब्ध	659	NGU1480128	निर्वाचक का नाम : प्रेमा देशमुख पति का नाम: आशीष देशमुख गृह संख्या : 261 उम्र : 35 लिंग : महिला	फोटो उपलब्ध	660	NGU0589598	निर्वाचक का नाम : सेवकराम देशमुख पिता का नाम: बाबू देशमुख गृह संख्या : 262 उम्र : 83 लिंग : पुरुष	फोटो उपलब्ध

661	NGU1863075	निर्वाचक का नाम : गोधनबाई देशमुख पति का नाम: इन्दल देशमुख गृह संख्या : 262 उम्र : 64 लिंग : महिला	662	HSB4433785	निर्वाचक का नाम : पिताम्बर देशमुख पिता का नाम: सेवकराम देशमुख गृह संख्या : 262 उम्र : 48 लिंग : पुरुष	663	HSB4748117	निर्वाचक का नाम : संतोष देशमुख पिता का नाम: इन्दल देशमुख गृह संख्या : 262 उम्र : 48 लिंग : पुरुष
664	HSB4434452	निर्वाचक का नाम : महेश पिता का नाम: इन्दल गृह संख्या : 262 उम्र : 45 लिंग : पुरुष	665	NGU0830133	निर्वाचक का नाम : टिमलता देशमुख पति का नाम: पिताम्बर देशमुख गृह संख्या : 262 उम्र : 43 लिंग : महिला	666	NGU0906180	निर्वाचक का नाम : पिंकी पति का नाम: सुरेन्द्र देशमुख गृह संख्या : 262 उम्र : 34 लिंग : महिला
667	NGU2514610	निर्वाचक का नाम : सुजान देशमुख पिता का नाम: पिताम्बर देशमुख गृह संख्या : 262 उम्र : 19 लिंग : पुरुष	668	NGU1864271	निर्वाचक का नाम : सूरजन बाई पति का नाम: सहसराम गृह संख्या : 263 उम्र : 86 लिंग : महिला	669	HSB0392175	निर्वाचक का नाम : कृष्णदयाल पिता का नाम: शिवराम गृह संख्या : 263 उम्र : 71 लिंग : पुरुष
670	NGU1864255	निर्वाचक का नाम : रेवन बाई पति का नाम: कृष्णदयाल गृह संख्या : 263 उम्र : 68 लिंग : महिला	671	NGU0589606	निर्वाचक का नाम : ओमप्रकाश देशमुख पिता का नाम: सहसराम देशमुख गृह संख्या : 263 उम्र : 58 लिंग : पुरुष	672	NGU1587724	निर्वाचक का नाम : वरुण कुमार देशमुख पिता का नाम: सहसराम देशमुख गृह संख्या : 263 उम्र : 52 लिंग : पुरुष
673	HSB4767067	निर्वाचक का नाम : राजेश्वरी देशमुख पति का नाम: ओमप्रकाश देशमुख गृह संख्या : 263 उम्र : 51 लिंग : महिला	674	NGU0007765	निर्वाचक का नाम : विनोद पिता का नाम: सहसराम गृह संख्या : 263 उम्र : 49 लिंग : पुरुष	675	NGU0007773	निर्वाचक का नाम : प्रमिला देशमुख पति का नाम: वरुण कुमार गृह संख्या : 263 उम्र : 46 लिंग : महिला
676	NGU0589754	निर्वाचक का नाम : रीना पति का नाम: विनोद गृह संख्या : 263 उम्र : 42 लिंग : महिला	677	HSB4434163	निर्वाचक का नाम : रिंज पिता का नाम: कृष्णदयाल गृह संख्या : 263 उम्र : 41 लिंग : पुरुष	678	HSB4432860	निर्वाचक का नाम : पंकज देशमुख पिता का नाम: कृष्णदयाल देशमुख गृह संख्या : 263 उम्र : 40 लिंग : पुरुष
679	NGU1478114	निर्वाचक का नाम : डॉली देशमुख पति का नाम: पंकज देशमुख गृह संख्या : 263 उम्र : 36 लिंग : महिला	680	NGU2261345	निर्वाचक का नाम : शीतल देशमुख पति का नाम: रिंज देशमुख गृह संख्या : 263 उम्र : 30 लिंग : महिला	681	NGU2206811	निर्वाचक का नाम : पूर्वाश देशमुख पिता का नाम: वरुण देशमुख गृह संख्या : 263 उम्र : 23 लिंग : पुरुष
682	NGU2476711	निर्वाचक का नाम : सिद्धांत देशमुख पिता का नाम: वरुण कुमार देशमुख गृह संख्या : 263 उम्र : 20 लिंग : पुरुष	683	NGU1864263	निर्वाचक का नाम : दुलीचन्द पिता का नाम: महिपाल गृह संख्या : 264 उम्र : 75 लिंग : पुरुष	684	NGU1863042	निर्वाचक का नाम : कौतिका पति का नाम: दुलीचन्द गृह संख्या : 264 उम्र : 67 लिंग : महिला
685	HSB0392258	निर्वाचक का नाम : महेन्द्र पिता का नाम: दुलीचन्द गृह संख्या : 264 उम्र : 54 लिंग : पुरुष	686	NGU0007781	निर्वाचक का नाम : धर्मेन्द्र पिता का नाम: दुलीचन्द गृह संख्या : 264 उम्र : 52 लिंग : पुरुष	687	HSB4432837	निर्वाचक का नाम : भाग्यश्री पति का नाम: महेन्द्र गृह संख्या : 264 उम्र : 47 लिंग : महिला
688	HSB4432779	निर्वाचक का नाम : उमा पति का नाम: धर्मेन्द्र गृह संख्या : 264 उम्र : 45 लिंग : महिला	689	NGU1572205	निर्वाचक का नाम : खिरतार ठाकरे पिता का नाम: महेन्द्र ठाकरे गृह संख्या : 264 उम्र : 28 लिंग : पुरुष	690	NGU2206795	निर्वाचक का नाम : गुलशन ठाकरे पिता का नाम: महेन्द्र ठाकरे गृह संख्या : 264 उम्र : 25 लिंग : पुरुष

691	NGU0007799	निर्वाचक का नाम : देवीप्रसाद तुरकर पिता का नाम: गेंदलाल तुरकर गृह संख्या : 265 उम्र : 59 लिंग : पुरुष	फोटो उपलब्ध	692	NGU0589622	निर्वाचक का नाम : धनेन्द्र सिंह तुरकर पिता का नाम: गेंदलाल तुरकर गृह संख्या : 265 उम्र : 52 लिंग : पुरुष	फोटो उपलब्ध	693	NGU0007807	निर्वाचक का नाम : सुरेन्द्र सिंह पिता का नाम: गेंदलाल गृह संख्या : 265 उम्र : 51 लिंग : पुरुष	फोटो उपलब्ध
694	NGU1864297	निर्वाचक का नाम : राजश्री तुरकर पति का नाम: डी पी तुरकर गृह संख्या : 265 उम्र : 49 लिंग : महिला	फोटो उपलब्ध	695	HSB4433991	निर्वाचक का नाम : वन्दना पति का नाम: सुरेन्द्र गृह संख्या : 265 उम्र : 42 लिंग : महिला	फोटो उपलब्ध	696	NGU2206852	निर्वाचक का नाम : राही तुरकर पिता का नाम: सुरेन्द्र सिंह तुरकर गृह संख्या : 265 उम्र : 24 लिंग : पुरुष	फोटो उपलब्ध
697	NGU2206894	निर्वाचक का नाम : साई तुरकर पिता का नाम: सुरेन्द्र सिंह तुरकर गृह संख्या : 265 उम्र : 24 लिंग : पुरुष	फोटो उपलब्ध	698	NGU0007823	निर्वाचक का नाम : रविन्द्र पिता का नाम: धुडन गृह संख्या : 266 उम्र : 56 लिंग : पुरुष	फोटो उपलब्ध	699	NGU0589648	निर्वाचक का नाम : अन्जुबाई पति का नाम: रविन्द्र गृह संख्या : 266 उम्र : 48 लिंग : महिला	फोटो उपलब्ध
700	NGU0007831	निर्वाचक का नाम : अनीता पति का नाम: विरेन्द्रकुमार गृह संख्या : 266 उम्र : 42 लिंग : महिला	फोटो उपलब्ध	701	NGU1545151	निर्वाचक का नाम : शिवम टेम्भरे पिता का नाम: रविन्द्र टेम्भरे गृह संख्या : 266 उम्र : 25 लिंग : पुरुष	फोटो उपलब्ध	702	NGU2460582	निर्वाचक का नाम : सफल टेम्भरे पिता का नाम: विरेन्द्र टेम्भरे गृह संख्या : 266 उम्र : 20 लिंग : पुरुष	फोटो उपलब्ध
703	HSB4433892	निर्वाचक का नाम : विरेन्द्रकुमार पिता का नाम: रघुलाल गृह संख्या : 266/क उम्र : 44 लिंग : पुरुष	फोटो उपलब्ध	704	HSB4767158	निर्वाचक का नाम : सुरेन्द्र पिता का नाम: रघुलाल गृह संख्या : 266/क उम्र : 42 लिंग : पुरुष	फोटो उपलब्ध	705	NGU1420603	निर्वाचक का नाम : रानू टेम्भरे पति का नाम: सुरेन्द्र टेम्भरे गृह संख्या : 266/क उम्र : 30 लिंग : महिला	फोटो उपलब्ध
706	NGU2111375	निर्वाचक का नाम : निकिता टेम्भरे पिता का नाम: वीरेंद्र टेम्भरे गृह संख्या : 266/क उम्र : 24 लिंग : महिला	फोटो उपलब्ध	707	NGU2326445	निर्वाचक का नाम : नेहा टेम्भरे पिता का नाम: वीरेंद्र कुमार टेम्भरे गृह संख्या : 266/क उम्र : 22 लिंग : महिला	फोटो उपलब्ध	708	HSB0392381	निर्वाचक का नाम : ठगनबाई पति का नाम: बाबूलाल गृह संख्या : 267 उम्र : 65 लिंग : महिला	फोटो उपलब्ध
709	NGU1588847	निर्वाचक का नाम : बाबूलाल उर्फ दीपक टेम्भरे पिता का नाम: यशवन्तराय टेम्भरे गृह संख्या : 267 उम्र : 63 लिंग : पुरुष	फोटो उपलब्ध	710	HSB5517412	निर्वाचक का नाम : अविनाश टेम्भरे पिता का नाम: बाबूलाल उर्फ दीपक टेम्भरे गृह संख्या : 267 उम्र : 41 लिंग : पुरुष	फोटो उपलब्ध	711	GQR0035410	निर्वाचक का नाम : कोमेश कुमार टेम्भरे पिता का नाम: बाबूलाल टेम्भरे गृह संख्या : 267 उम्र : 38 लिंग : पुरुष	फोटो उपलब्ध
712	NGU1456490	निर्वाचक का नाम : हेमलता टेम्भरे पति का नाम: अविनाश टेम्भरे गृह संख्या : 267 उम्र : 35 लिंग : महिला	फोटो उपलब्ध	713	NGU2354785	निर्वाचक का नाम : विनीता टेम्भरे पति का नाम: कोमेश टेम्भरे गृह संख्या : 267 उम्र : 35 लिंग : महिला	फोटो उपलब्ध	714	HSB5517396	निर्वाचक का नाम : रेवनबाई पति का नाम: तानुराम गृह संख्या : 269 उम्र : 74 लिंग : महिला	फोटो उपलब्ध
715	HSB4434650	निर्वाचक का नाम : पूरुषोत्तम पिता का नाम: तानुलाल गृह संख्या : 269 उम्र : 46 लिंग : पुरुष	फोटो उपलब्ध	716	NGU0829895	निर्वाचक का नाम : पूरुषोत्तम पति का नाम: पूरुषोत्तम गृह संख्या : 269 उम्र : 39 लिंग : महिला	फोटो उपलब्ध	717	HSB5517388	निर्वाचक का नाम : उर्मिला पति का नाम: येवकराम गृह संख्या : 270 उम्र : 71 लिंग : महिला	फोटो उपलब्ध
718	NGU1766310	निर्वाचक का नाम : अजय पिता का नाम: येवकराम गृह संख्या : 270 उम्र : 50 लिंग : पुरुष	फोटो उपलब्ध	719	NGU0589655	निर्वाचक का नाम : विजय पिता का नाम: येवकराम गृह संख्या : 270 उम्र : 48 लिंग : पुरुष	फोटो उपलब्ध	720	NGU1766351	निर्वाचक का नाम : संजय पिता का नाम: येवकराम गृह संख्या : 270 उम्र : 47 लिंग : पुरुष	फोटो उपलब्ध

721	HSB4433264	निर्वाचक का नाम : अंजनी पति का नाम: अजय गृह संख्या : 270 उम्र : 45 लिंग : महिला	722	NGU2206829	निर्वाचक का नाम : निखिल पटले पिता का नाम: अजय पटले गृह संख्या : 270 उम्र : 23 लिंग : पुरुष	723	NGU2478972	निर्वाचक का नाम : दुर्वा पटले पिता का नाम: अजय पटले गृह संख्या : 270 उम्र : 21 लिंग : महिला
724	HSB4517256	निर्वाचक का नाम : पुष्पलता पटले पति का नाम: सुखलाल गृह संख्या : 271 उम्र : 49 लिंग : महिला	725	NGU1365741	निर्वाचक का नाम : रितेश पटले पिता का नाम: सुखलाल पटले गृह संख्या : 271 उम्र : 30 लिंग : पुरुष	726	NGU1876358	निर्वाचक का नाम : धनेन्द्र पिता का नाम: चतुर्भुज गृह संख्या : 272 उम्र : 51 लिंग : पुरुष
727	HSB4434718	निर्वाचक का नाम : प्रदीप पिता का नाम: चतुर्भुज गृह संख्या : 272 उम्र : 48 लिंग : पुरुष	728	NGU0007906	निर्वाचक का नाम : साधना पति का नाम: धनेन्द्र गृह संख्या : 272 उम्र : 45 लिंग : महिला	729	NGU0589788	निर्वाचक का नाम : पुष्पा बिसेन पति का नाम: राजेन्द्र बिसेन गृह संख्या : 272 उम्र : 45 लिंग : महिला
730	NGU0589796	निर्वाचक का नाम : अनुसुईया पति का नाम: प्रदीप गृह संख्या : 272 उम्र : 43 लिंग : महिला	731	NGU2227601	निर्वाचक का नाम : जगदीश कटरे पिता का नाम: कन्हैयालाल कटरे गृह संख्या : 273 उम्र : 28 लिंग : पुरुष	732	NGU2230969	निर्वाचक का नाम : वर्षा कटरे पति का नाम: जगदीश कटरे गृह संख्या : 273 उम्र : 27 लिंग : महिला
733	NGU0007922	निर्वाचक का नाम : तारन पति का नाम: सुखलाल गृह संख्या : 274 उम्र : 74 लिंग : महिला	734	HSB4747838	निर्वाचक का नाम : नीलावती पति का नाम: चैनलाल गृह संख्या : 274 उम्र : 49 लिंग : महिला	735	NGU1098359	निर्वाचक का नाम : दीपक कुमार पिता का नाम: चैनलाल गृह संख्या : 274 उम्र : 30 लिंग : पुरुष
736	NGU0007930	निर्वाचक का नाम : चुन्नीलाल पिता का नाम: पोटनलाल गृह संख्या : 275 उम्र : 64 लिंग : पुरुष	737	NGU1861467	निर्वाचक का नाम : नेतलाल देशमुख पिता का नाम: लोटनलाल देशमुख गृह संख्या : 275 उम्र : 63 लिंग : पुरुष	738	NGU1862978	निर्वाचक का नाम : दुर्गनबाई पति का नाम: चुन्नीलाल गृह संख्या : 275 उम्र : 59 लिंग : महिला
739	NGU1860782	निर्वाचक का नाम : निलेश्वरी देशमुख पति का नाम: नेतलाल देशमुख गृह संख्या : 275 उम्र : 56 लिंग : महिला	740	HSB4518171	निर्वाचक का नाम : रेखलाल पिता का नाम: लोटन गृह संख्या : 275 उम्र : 44 लिंग : पुरुष	741	NGU0906479	निर्वाचक का नाम : सुनिता देशमुख पति का नाम: रेखलाल गृह संख्या : 275 उम्र : 44 लिंग : महिला
742	NGU2389609	निर्वाचक का नाम : मान्सी देशमुख पिता का नाम: नेतलाल देशमुख गृह संख्या : 275 उम्र : 21 लिंग : महिला	743	NGU2399194	निर्वाचक का नाम : दृष्टी देशमुख पिता का नाम: रेखलाल देशमुख गृह संख्या : 275 उम्र : 20 लिंग : महिला	744	HSB4767174	निर्वाचक का नाम : केशोलाल पिता का नाम: रामाजी गृह संख्या : 277 उम्र : 59 लिंग : पुरुष
745	HSB0392662	निर्वाचक का नाम : कमला राहंगडाले पति का नाम: केशोलाल गृह संख्या : 277 उम्र : 57 लिंग : महिला	746	NGU1035104	निर्वाचक का नाम : तिजू राहंगडाले पिता का नाम: केशोलाल राहंगडाले गृह संख्या : 277 उम्र : 39 लिंग : पुरुष	747	NGU0906149	निर्वाचक का नाम : ममता राहंगडाले पिता का नाम: केशोलाल गृह संख्या : 277 उम्र : 38 लिंग : महिला
748	NGU1035005	निर्वाचक का नाम : आकाश पिता का नाम: धरमचंद गृह संख्या : 227/2 उम्र : 31 लिंग : पुरुष	749	NGU0007955	निर्वाचक का नाम : रामदयाल पिता का नाम: परसराम गृह संख्या : 278/1 उम्र : 79 लिंग : पुरुष	750	NGU0007963	निर्वाचक का नाम : दिलीप पिता का नाम: रामदयाल गृह संख्या : 278/1 उम्र : 51 लिंग : पुरुष

751	HSB4434320	निर्वाचक का नाम : दिक्षा पति का नाम: दिलीप गृह संख्या : 278/1 उम्र : 48 लिंग : महिला	752	NGU2250355	निर्वाचक का नाम : प्राची राहंगडाले पिता का नाम: दिलीप रहंगडाले गृह संख्या : 278/1 उम्र : 24 लिंग : महिला	753	NGU0007971	निर्वाचक का नाम : चुन्नीलाल पिता का नाम: परसराम गृह संख्या : 278/2 उम्र : 74 लिंग : पुरुष
754	NGU0007989	निर्वाचक का नाम : चेतनबाई पति का नाम: चुन्नीलाल गृह संख्या : 278/2 उम्र : 69 लिंग : महिला	755	HSB4619086	निर्वाचक का नाम : विजय पिता का नाम: चुन्नीलाल गृह संख्या : 278/2 उम्र : 44 लिंग : पुरुष	756	NGU1035062	निर्वाचक का नाम : ममता पति का नाम: विजय गृह संख्या : 278/2 उम्र : 44 लिंग : महिला
757	HSB4434445	निर्वाचक का नाम : प्रदीप पिता का नाम: चुन्नीलाल गृह संख्या : 278/2 उम्र : 40 लिंग : पुरुष	758	NGU1035179	निर्वाचक का नाम : सुनिता राहंगडाले पति का नाम: प्रदीप राहंगडाले गृह संख्या : 278/2 उम्र : 38 लिंग : महिला	759	NGU1862614	निर्वाचक का नाम : बाबुलाल पिता का नाम: लक्ष्मण गृह संख्या : 279 उम्र : 55 लिंग : पुरुष
760	NGU0007997	निर्वाचक का नाम : पुष्पा पति का नाम: बाबुलाल गृह संख्या : 279 उम्र : 49 लिंग : महिला	761	NGU0906123	निर्वाचक का नाम : भाग्यश्री देशमुख पिता का नाम: बाबुलाल गृह संख्या : 279 उम्र : 31 लिंग : महिला	762	NGU1459122	निर्वाचक का नाम : बुद्धराम पिता का नाम: किसन गृह संख्या : 280 उम्र : 59 लिंग : पुरुष
763	HSB0392787	निर्वाचक का नाम : प्रमिला पति का नाम: बुधराम गृह संख्या : 280 उम्र : 54 लिंग : महिला	764	NGU0689315	निर्वाचक का नाम : राहुल कुमार पिता का नाम: बुधराम गृह संख्या : 280 उम्र : 33 लिंग : पुरुष	765	NGU0782250	निर्वाचक का नाम : अतुल टेम्भरे पिता का नाम: बुधराम टेम्भरे गृह संख्या : 280 उम्र : 32 लिंग : पुरुष
766	NGU0008011	निर्वाचक का नाम : शिवशंकर पिता का नाम: बालचंद गृह संख्या : 281 उम्र : 45 लिंग : पुरुष	767	NGU1118496	निर्वाचक का नाम : निर्मला देशमुख पति का नाम: चैनलाल देशमुख गृह संख्या : 281/क उम्र : 61 लिंग : महिला	768	NGU1118512	निर्वाचक का नाम : आंचल पटले पति का नाम: शलभ पटले गृह संख्या : 281/क उम्र : 33 लिंग : महिला
769	NGU0008045	निर्वाचक का नाम : सुरेन्द्र पिता का नाम: चंदनलाल गृह संख्या : 282 उम्र : 51 लिंग : पुरुष	770	HSB4434338	निर्वाचक का नाम : सरिता पति का नाम: सुरेन्द्र गृह संख्या : 282 उम्र : 45 लिंग : महिला	771	NGU2206738	निर्वाचक का नाम : उज्ज्वल राहंगडाले पिता का नाम: सुरेन्द्र राहंगडाले गृह संख्या : 282 उम्र : 24 लिंग : पुरुष
772	NGU2354553	निर्वाचक का नाम : आकृति राहंगडाले पिता का नाम: सुरेन्द्र राहंगडाले गृह संख्या : 282 उम्र : 22 लिंग : महिला	773	NGU2467306	निर्वाचक का नाम : आर्पित रहंगडाले पिता का नाम: विरेन्द्र राहंगडाले गृह संख्या : 282क उम्र : 20 लिंग : पुरुष	774	NGU1862648	निर्वाचक का नाम : विरेन्द्र पिता का नाम: चन्दनलाल गृह संख्या : 282/क उम्र : 48 लिंग : पुरुष
775	HSB4434346	निर्वाचक का नाम : वंदना पति का नाम: विरेन्द्र गृह संख्या : 282/क उम्र : 42 लिंग : महिला	776	NGU0008052	निर्वाचक का नाम : जगदीश पिता का नाम: मुन्नालाल गृह संख्या : 284 उम्र : 57 लिंग : पुरुष	777	HSB4767414	निर्वाचक का नाम : जागेश्वरी पति का नाम: जगदीश गृह संख्या : 284 उम्र : 54 लिंग : महिला
778	NGU0782268	निर्वाचक का नाम : पंकज राहंगडाले पिता का नाम: जगदीश राहंगडाले गृह संख्या : 284 उम्र : 32 लिंग : पुरुष	779	NGU2504124	निर्वाचक का नाम : दामिनी राहंगडाले पति का नाम: पंकज राहंगडाले गृह संख्या : 284 उम्र : 30 लिंग : महिला	780	NGU0589689	निर्वाचक का नाम : शिवगोपाल पिता का नाम: मुन्नालाल गृह संख्या : 285 उम्र : 51 लिंग : पुरुष

781 निर्वाचक का नाम : सुरेन्द्र पिता का नाम: मुन्नालाल गृह संख्या : 285 उम्र : 49 लिंग : पुरुष	HSB5515762 फोटो उपलब्ध	782 निर्वाचक का नाम : विजय पिता का नाम: मुन्नालाल गृह संख्या : 285 उम्र : 44 लिंग : पुरुष	NGU0008078 फोटो उपलब्ध	783 निर्वाचक का नाम : धनेश्वरी पति का नाम: शिवगोपाल गृह संख्या : 285 उम्र : 44 लिंग : महिला	HSB4516944 फोटो उपलब्ध
784 निर्वाचक का नाम : सुनीता राहगडाले पति का नाम: सुरेन्द्र राहगडाले गृह संख्या : 285 उम्र : 40 लिंग : महिला	NGU1365444 फोटो उपलब्ध	785 निर्वाचक का नाम : लक्ष्मीकांता राहगडाले पति का नाम: विजय राहगडाले गृह संख्या : 285 उम्र : 37 लिंग : महिला	NGU1502426 फोटो उपलब्ध	786 निर्वाचक का नाम : कुमकुम राहगडाले पिता का नाम: शिवगोपाल राहगडाले गृह संख्या : 285 उम्र : 20 लिंग : महिला	NGU2452902 फोटो उपलब्ध
787 निर्वाचक का नाम : हिरनबाई पति का नाम: बाबूलाल गृह संख्या : 286 उम्र : 79 लिंग : महिला	NGU1862689 फोटो उपलब्ध	788 निर्वाचक का नाम : ताराचंद बिठले पिता का नाम: भीकम बिठले गृह संख्या : 286 उम्र : 58 लिंग : पुरुष	NGU2275105 फोटो उपलब्ध	789 निर्वाचक का नाम : लीला पति का नाम: ताराचन्द गृह संख्या : 286/क उम्र : 59 लिंग : महिला	NGU0008094 फोटो उपलब्ध
790 निर्वाचक का नाम : महेश पिता का नाम: ताराचंद गृह संख्या : 286/क उम्र : 35 लिंग : पुरुष	NGU0733303 फोटो उपलब्ध	791 निर्वाचक का नाम : श्रुध्दा बिठले पति का नाम: महेश बिठले गृह संख्या : 286/क उम्र : 34 लिंग : महिला	NGU0983106 फोटो उपलब्ध	792 निर्वाचक का नाम : सेहत्तर बिठले पिता का नाम: ताराचंद बिठले गृह संख्या : 286/क उम्र : 32 लिंग : पुरुष	NGU0906016 फोटो उपलब्ध
793 निर्वाचक का नाम : प्रीति बिठले पति का नाम: सेहत्तर बिठले गृह संख्या : 286/क उम्र : 24 लिंग : महिला	NGU2390946 फोटो उपलब्ध	794 निर्वाचक का नाम : आकाश पिता का नाम: खेमराज गृह संख्या : 287 उम्र : 40 लिंग : पुरुष	NGU0589721 फोटो उपलब्ध	795 निर्वाचक का नाम : सुचिता सोनेकर पति का नाम: आकाश सोनेकर गृह संख्या : 287 उम्र : 33 लिंग : महिला	NGU1035187 फोटो उपलब्ध
796 निर्वाचक का नाम : किशोर पिता का नाम: धनराज गृह संख्या : 288 उम्र : 54 लिंग : पुरुष	HSB0393009 फोटो उपलब्ध	797 निर्वाचक का नाम : प्रमिला पति का नाम: किशोर गृह संख्या : 288 उम्र : 47 लिंग : महिला	HSB0393017 फोटो उपलब्ध	798 निर्वाचक का नाम : नरेन्द्र सोनेकर पिता का नाम: धनराज सोनेकर गृह संख्या : 288 उम्र : 40 लिंग : पुरुष	HSB4434189 फोटो उपलब्ध
799 निर्वाचक का नाम : अर्चना सोनेकर पति का नाम: नरेन्द्र सोनेकर गृह संख्या : 288 उम्र : 35 लिंग : महिला	NGU1291954 फोटो उपलब्ध	800 निर्वाचक का नाम : प्रेरणा सोनेकर पिता का नाम: किशोर सोनेकर गृह संख्या : 288 उम्र : 31 लिंग : महिला	NGU0906032 फोटो उपलब्ध	801 निर्वाचक का नाम : नीलेश सोनेकर पिता का नाम: किशोर सोनेकर गृह संख्या : 288 उम्र : 28 लिंग : पुरुष	NGU1291939 फोटो उपलब्ध
802 निर्वाचक का नाम : कान्ताबाई पति का नाम: रोशनलाल गृह संख्या : 289 उम्र : 57 लिंग : महिला	HSB4767265 फोटो उपलब्ध	803 निर्वाचक का नाम : अरविंद पिता का नाम: रोशन लाल गृह संख्या : 289 उम्र : 43 लिंग : पुरुष	HSB4434197 फोटो उपलब्ध	804 निर्वाचक का नाम : तरविन्द्र देशमुख पिता का नाम: रोशनलाल देशमुख गृह संख्या : 289 उम्र : 37 लिंग : पुरुष	NGU0906040 फोटो उपलब्ध
805 निर्वाचक का नाम : नीतु देशमुख पति का नाम: अरविंद देशमुख गृह संख्या : 289 उम्र : 29 लिंग : महिला	NGU2206449 फोटो उपलब्ध	806 निर्वाचक का नाम : रामलाल राहंगडाले पिता का नाम: पुरनलाल राहंगडाले गृह संख्या : 291 उम्र : 59 लिंग : पुरुष	NGU0589705 फोटो उपलब्ध	807 निर्वाचक का नाम : इंदू बाई राहंगडाले पति का नाम: रामलाल गृह संख्या : 291 उम्र : 54 लिंग : महिला	NGU0008128 फोटो उपलब्ध
808 निर्वाचक का नाम : शैलेश पिता का नाम: रामलाल गृह संख्या : 291 उम्र : 46 लिंग : पुरुष	HSB4432977 फोटो उपलब्ध	809 निर्वाचक का नाम : कमलेश पिता का नाम: रामलाल गृह संख्या : 291 उम्र : 43 लिंग : पुरुष	HSB4434262 फोटो उपलब्ध	810 निर्वाचक का नाम : विजय कुमार राहंगडाले पिता का नाम: रामलाल राहंगडाले गृह संख्या : 291 उम्र : 38 लिंग : पुरुष	NGU1127737 फोटो उपलब्ध

811	NGU1158740	निर्वाचक का नाम : शशीकला राहंगडाले पति का नाम: शैलेश राहंगडाले गृह संख्या : 291 उम्र : 38 लिंग : महिला	फोटो उपलब्ध	812	NGU1420587	निर्वाचक का नाम : सविता राहंगडाले पति का नाम: विजय राहंगडाले गृह संख्या : 291 उम्र : 31 लिंग : महिला	फोटो उपलब्ध	813	NGU1365766	निर्वाचक का नाम : ज्योति राहंगडाले पति का नाम: कमलेश राहंगडाले गृह संख्या : 291 उम्र : 30 लिंग : महिला	फोटो उपलब्ध
814	NGU1861277	निर्वाचक का नाम : बिहारीलाल राठौर पिता का नाम: भरतलाल राठौर गृह संख्या : 292 उम्र : 74 लिंग : पुरुष	फोटो उपलब्ध	815	HSB4432324	निर्वाचक का नाम : द्वादशी पारधे पति का नाम: ललित पारधे गृह संख्या : 292 उम्र : 44 लिंग : महिला	फोटो उपलब्ध	816	NGU1204809	निर्वाचक का नाम : ललित पारधे पिता का नाम: रामाजी पारधे गृह संख्या : 292 उम्र : 43 लिंग : पुरुष	फोटो उपलब्ध
817	NGU1862705	निर्वाचक का नाम : ओमेश्वरीबाई पति का नाम: भाऊलाल गृह संख्या : 293 उम्र : 60 लिंग : महिला	फोटो उपलब्ध	818	HSB4539367	निर्वाचक का नाम : मनोहर पिता का नाम: भाउलाल गृह संख्या : 293 उम्र : 44 लिंग : पुरुष	फोटो उपलब्ध	819	HSB4434239	निर्वाचक का नाम : सरोहर पिता का नाम: भाउलाल गृह संख्या : 293 उम्र : 41 लिंग : पुरुष	फोटो उपलब्ध
820	NGU1482611	निर्वाचक का नाम : शोभा देशमुख पति का नाम: मनोहर देशमुख गृह संख्या : 293 उम्र : 35 लिंग : महिला	फोटो उपलब्ध	821	NGU2209807	निर्वाचक का नाम : उमेश्वरी देशमुख पति का नाम: सरोवर देशमुख गृह संख्या : 293 उम्र : 32 लिंग : महिला	फोटो उपलब्ध	822	HSB4748125	निर्वाचक का नाम : योगराज राऊत पिता का नाम: भाऊलाल गृह संख्या : हनुमान मंदिर मार्ग उम्र : 44 लिंग : पुरुष	फोटो उपलब्ध
823	NGU2484319	निर्वाचक का नाम : सपना चौधरी पति का नाम: राजा चौधरी गृह संख्या : हाऊस नं.149 उम्र : 26 लिंग : महिला	फोटो उपलब्ध	824	NGU2482024	निर्वाचक का नाम : बसंत कुमार निकोसे पिता का नाम: धरमदास निकोसे गृह संख्या : हाऊस नं.190 उम्र : 64 लिंग : पुरुष	फोटो उपलब्ध	825	NGU2482214	निर्वाचक का नाम : शिव कुमार निकोसे पिता का नाम: धरमदास निकोसे गृह संख्या : हाऊस नं.190 उम्र : 62 लिंग : पुरुष	फोटो उपलब्ध
826	NGU2482172	निर्वाचक का नाम : संघमित्रा निकोसे पति का नाम: शिव कुमार निकोसे गृह संख्या : हाऊस नं.190 उम्र : 50 लिंग : महिला	फोटो उपलब्ध								

विधान सभा क्षेत्र की संख्या व नाम : 112-वारासिवनी  
घटक I - परिवर्धन सूची 1 (23-12-2025 से 21-02-2026 तक)

827	1	NGU2554889	निर्वाचक का नाम : खुशी भैरम पति का नाम: दीपक भैरम गृह संख्या : 274 उम्र : 19 लिंग : महिला	फोटो उपलब्ध
828	1	NGU2563195	निर्वाचक का नाम : कृति देशमुख पिता का नाम: रेखलाल देशमुख गृह संख्या : 275 उम्र : 18 लिंग : महिला	फोटो उपलब्ध
829	1	NGU2566784	निर्वाचक का नाम : संकेत राउत पिता का नाम: कस्तूर चंद राउत गृह संख्या : 218 उम्र : 18 लिंग : पुरुष	फोटो उपलब्ध
830	1	NGU2566867	निर्वाचक का नाम : देवांशु तुरकर पिता का नाम: देवीप्रसाद तुरकर गृह संख्या : 265 उम्र : 29 लिंग : पुरुष	फोटो उपलब्ध
831	1	NGU2567253	निर्वाचक का नाम : भुमिका ठाकरे पिता का नाम: विनोद ठाकरे गृह संख्या : 239 उम्र : 18 लिंग : महिला	फोटो उपलब्ध
832	1	NGU2574382	निर्वाचक का नाम : स्मृति देशमुख पिता का नाम: रेखलाल देशमुख गृह संख्या : 275 उम्र : 18 लिंग : महिला	फोटो उपलब्ध
833	1	NGU2574291	निर्वाचक का नाम : जिशांश टेंभरे पिता का नाम: रवि टेंभरे गृह संख्या : 266 उम्र : 21 लिंग : पुरुष	फोटो उपलब्ध

निर्वाचकों का विवरण :							
A) मतदाताओं की संख्या :							
		नामावली का प्रकार	निर्वाचक नामावली की पहचान :	मतदाताओं की संख्या :			
				पुरुष	महिला	तृतीय लिंग	कुल
I	मूल	मूल नामावली	विशेष गहन पुनरीक्षण 2026 की मूल नामावली एवं समस्त अनुपूरकों को एकीकृत कर	406	420	0	826
II	घटक I - परिवर्धन सूची	पूरक 1	विशेष गहन पुनरीक्षण - 2026	3	4	0	7
III	घटक II - विलोपन सूची	पूरक 1	विशेष गहन पुनरीक्षण - 2026	0	0	0	0
IV	लिंग में संशोधन के कारण अंतर			0	0	0	0
पुनरीक्षण के बाद इस नामावली में शुद्ध निर्वाचक (I+II-III+IV)				409	424	0	833
B) संशोधनों की संख्या :							
नामावली का प्रकार		निर्वाचक नामावली की पहचान :		संशोधनों की संख्या :			
पूरक 1		विशेष गहन पुनरीक्षण - 2026		1			

निर्वाचक रजिस्ट्रीकरण अधिकारी द्वारा जारी

E-मृत्यु, S-स्थानांतरित, R-दोहरी प्रविष्टि, M-लापता, Q-अहर्ता नहीं