

निर्वाचक नामावली 2026 S12 मध्य प्रदेश

विधान सभा क्षेत्र की संख्या, नाम व आरक्षण स्थिति : 113 - कटंगी (सामान्य)		भाग संख्या : : 117																									
संसदीय निर्वाचन क्षेत्र की संख्या, नाम व आरक्षण स्थिति, जिसमें विधान सभा निर्वाचन क्षेत्र स्थित है : 15 - बालाघाट																											
1. पुनरीक्षण का विवरण																											
पुनरीक्षण का वर्ष :	2026	निर्वाचक नामावली की पहचान :																									
अर्हता तिथि :	01-01-2026	विशेष गहन पुनरीक्षण 2026 की मूल नामावली एवं समस्त अनुपूरकों को एकीकृत कर																									
पुनरीक्षण का स्वरूप :	विशेष गहन पुनरीक्षण 2026																										
प्रकाशन की तिथि :	21-02-2026																										
2. भाग व मतदान क्षेत्र का विवरण :																											
भाग में आने वाले अनुभागों की संख्या और नाम :																											
1-वार्ड नं. 05 2-वार्ड नं. 06 3-वार्ड नं. 14	<table style="width: 100%; border-collapse: collapse;"> <tr> <td style="width: 60%;">मुख्य शहर / मुख्य ग्राम</td> <td style="width: 20%;">: कटंगी</td> <td style="width: 20%;"></td> </tr> <tr> <td>वार्ड</td> <td>: वार्ड क्र. 06 थाना</td> <td></td> </tr> <tr> <td>पोस्ट ऑफिस</td> <td>: कटंगी एस ओ</td> <td></td> </tr> <tr> <td>पुलिस थाना</td> <td>: कटंगी</td> <td></td> </tr> <tr> <td>स्थानीय संस्था</td> <td>: नगर परिषद् कटंगी</td> <td></td> </tr> <tr> <td>ब्लॉक</td> <td>: कटंगी</td> <td></td> </tr> <tr> <td>जिला</td> <td>: बालाघाट</td> <td></td> </tr> <tr> <td>पिन कोड</td> <td>: 481445</td> <td></td> </tr> </table>			मुख्य शहर / मुख्य ग्राम	: कटंगी		वार्ड	: वार्ड क्र. 06 थाना		पोस्ट ऑफिस	: कटंगी एस ओ		पुलिस थाना	: कटंगी		स्थानीय संस्था	: नगर परिषद् कटंगी		ब्लॉक	: कटंगी		जिला	: बालाघाट		पिन कोड	: 481445	
मुख्य शहर / मुख्य ग्राम	: कटंगी																										
वार्ड	: वार्ड क्र. 06 थाना																										
पोस्ट ऑफिस	: कटंगी एस ओ																										
पुलिस थाना	: कटंगी																										
स्थानीय संस्था	: नगर परिषद् कटंगी																										
ब्लॉक	: कटंगी																										
जिला	: बालाघाट																										
पिन कोड	: 481445																										
3. मतदान केंद्र का विवरण																											
मतदान केंद्र की संख्या व नाम :	मतदान केन्द्र की विशेष हैसियत (पुरुष/महिला/सामान्य) :		सामान्य																								
117 - कटंगी-5																											
मतदान केंद्र का भवन व पता :	इस मतदान क्षेत्र के सहायक (ऑक्जिलियरी) मतदान केन्द्रों की संख्या :		0																								
समुदायिक भवन नगर परिषद कटंगी, कटंगी -5																											
4. मतदाताओं की संख्या :																											
आरंभिक क्रम	अंतिम क्रम	मतदाताओं की संख्या																									
संख्या	संख्या	पुरुष	महिला	तृतीय लिंग	कुल																						
1	934	459	475	0	934																						

निर्वाचक रजिस्ट्रीकरण अधिकारी द्वारा जारी

Nazri Naksha

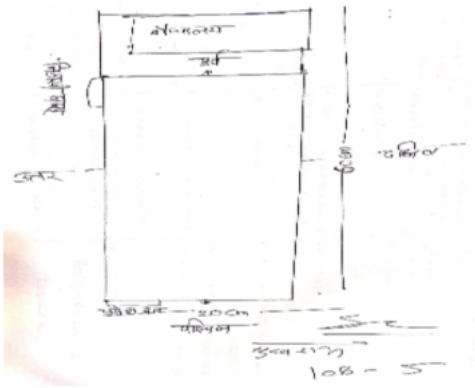

Google Map View



Polling Station Building Front View



मतदान केंद्र के सामने का फ़ोटो



Cad View

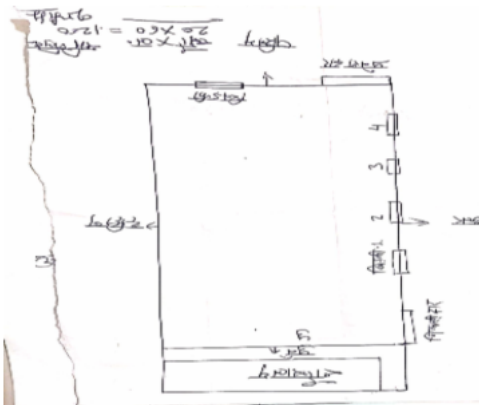

Key MAP View

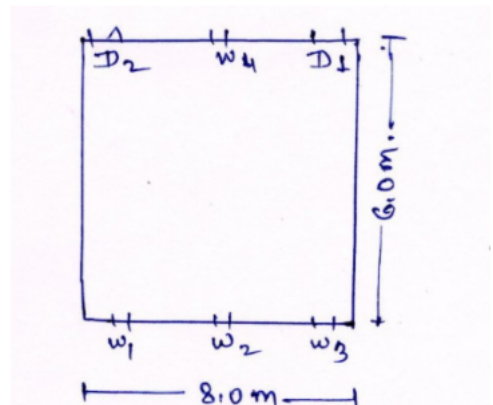

1 निर्वाचक का नाम : लक्ष्मणदास पिता का नाम: टिकामल गृह संख्या : 1 उम्र : 61 लिंग : पुरुष	HJY4110367 फोटो उपलब्ध	2 निर्वाचक का नाम : राधा पति का नाम: लक्ष्मणदास गृह संख्या : 1 उम्र : 56 लिंग : महिला	AWI1732106 फोटो उपलब्ध	3 निर्वाचक का नाम : दीपक पिता का नाम: भागचंद गृह संख्या : 1 उम्र : 45 लिंग : पुरुष	HJY4621918 फोटो उपलब्ध
4 निर्वाचक का नाम : हिना पति का नाम: दीपक गृह संख्या : 1 उम्र : 44 लिंग : महिला	HJY4111548 फोटो उपलब्ध	5 निर्वाचक का नाम : सागर पंजवानी पिता का नाम: लक्ष्मणदास पंजवानी गृह संख्या : 1 उम्र : 28 लिंग : पुरुष	AWI2140630 फोटो उपलब्ध	6 निर्वाचक का नाम : विशाल देशमुख देशमुख पिता का नाम: मनोहर देशमुख गृह संख्या : 001 उम्र : 28 लिंग : पुरुष	AWI2306009 फोटो उपलब्ध
7 निर्वाचक का नाम : सुजाता पंजवानी पिता का नाम: लक्ष्मणदास पंजवानी गृह संख्या : 1 उम्र : 27 लिंग : महिला	AWI2140606 फोटो उपलब्ध	8 निर्वाचक का नाम : गेन्दलाल पिता का नाम: मुन्नालाल गृह संख्या : 2/2 उम्र : 71 लिंग : पुरुष	HJY4555074 फोटो उपलब्ध	9 निर्वाचक का नाम : प्रमिला पति का नाम: गेन्दलाल गृह संख्या : 2/2 उम्र : 66 लिंग : महिला	HJY4555751 फोटो उपलब्ध
10 निर्वाचक का नाम : नंदकिशोर पिता का नाम: गेन्दलाल गृह संख्या : 2/2 उम्र : 40 लिंग : पुरुष	AWI0716407 फोटो उपलब्ध	11 निर्वाचक का नाम : रामकली पति का नाम: शिवप्रसाद गृह संख्या : 2/3 उम्र : 64 लिंग : महिला	HJY4621934 फोटो उपलब्ध	12 निर्वाचक का नाम : लक्ष्मण प्रसाद पिता का नाम: शिवप्रसाद गृह संख्या : 2/3 उम्र : 46 लिंग : पुरुष	HJY4112959 फोटो उपलब्ध
13 निर्वाचक का नाम : दिलीप पिता का नाम: हरीकृष्ण गृह संख्या : 3/2 उम्र : 60 लिंग : पुरुष	HJY4111662 फोटो उपलब्ध	14 निर्वाचक का नाम : राकेश मिश्रा पिता का नाम: हरीकृष्ण मिश्रा गृह संख्या : 3/2 उम्र : 55 लिंग : पुरुष	HJY4112454 फोटो उपलब्ध	15 निर्वाचक का नाम : छाया मिश्रा पति का नाम: राकेश मिश्रा गृह संख्या : 3/2 उम्र : 51 लिंग : महिला	AWI0835553 फोटो उपलब्ध
16 निर्वाचक का नाम : प्रभा पति का नाम: तिलकचन्द गृह संख्या : 4/1 उम्र : 61 लिंग : महिला	AWI1846252 फोटो उपलब्ध	17 निर्वाचक का नाम : विरेन्द्र पिता का नाम: तिलकचन्द गृह संख्या : 4/1 उम्र : 33 लिंग : पुरुष	AWI1097849 फोटो उपलब्ध	18 निर्वाचक का नाम : सूमित्रा पति का नाम: महिपाल गृह संख्या : 4/2 उम्र : 67 लिंग : महिला	AWI0066332 फोटो उपलब्ध
19 निर्वाचक का नाम : संतोष भोयर पिता का नाम: महिपाल भोयर गृह संख्या : 4/2 उम्र : 47 लिंग : पुरुष	AWI1051168 फोटो उपलब्ध	20 निर्वाचक का नाम : निदोर्ष पिता का नाम: महिपाल गृह संख्या : 4/2 उम्र : 41 लिंग : पुरुष	HJY4111092 फोटो उपलब्ध	21 निर्वाचक का नाम : रोहित राजत पिता का नाम: महिपाल राजत गृह संख्या : ४/२ उम्र : 25 लिंग : पुरुष	AWI1516574 फोटो उपलब्ध
22 निर्वाचक का नाम : रेखा बेनर्जी पति का नाम: सलील बेनर्जी गृह संख्या : ४/३ उम्र : 68 लिंग : महिला	AWI1511989 फोटो उपलब्ध	23 निर्वाचक का नाम : सुशीला पति का नाम: जयपाल गृह संख्या : 4/3 उम्र : 65 लिंग : महिला	AWI0661116 फोटो उपलब्ध	24 निर्वाचक का नाम : हेमंत पिता का नाम: जयपाल गृह संख्या : 4/3 उम्र : 39 लिंग : पुरुष	AWI0541573 फोटो उपलब्ध
25 निर्वाचक का नाम : तुलसी पति का नाम: हेमंत गृह संख्या : 4/3 उम्र : 38 लिंग : महिला	AWI1341288 फोटो उपलब्ध	26 निर्वाचक का नाम : योगेश पिता का नाम: जयपाल गृह संख्या : 4/3 उम्र : 36 लिंग : पुरुष	AWI0541581 फोटो उपलब्ध	27 निर्वाचक का नाम : आरती भोयर पति का नाम: योगेश भोयर गृह संख्या : 4/5 उम्र : 26 लिंग : महिला	AWI1900232 फोटो उपलब्ध
28 निर्वाचक का नाम : नन्धी पति का नाम: ताराचन्द गृह संख्या : 5 उम्र : 66 लिंग : महिला	AWI0066373 फोटो उपलब्ध	29 निर्वाचक का नाम : रमेश पिता का नाम: ताराचंद गृह संख्या : 5 उम्र : 46 लिंग : पुरुष	HJY4555710 फोटो उपलब्ध	30 निर्वाचक का नाम : संगीता पिता का नाम: ताराचंद गृह संख्या : 5 उम्र : 41 लिंग : महिला	HJY4112033 फोटो उपलब्ध

31 निर्वाचक का नाम : कविता सहारे पिता का नाम: ताराचंद सहारे गृह संख्या : 5 उम्र : 40 लिंग : महिला	AWI0994558 फोटो उपलब्ध	32 निर्वाचक का नाम : सरिता सहारे पति का नाम: रमेश सहारे गृह संख्या : 05 उम्र : 31 लिंग : महिला	AWI1468883 फोटो उपलब्ध	33 निर्वाचक का नाम : काटन बाई सहारे पति का नाम: अमरचन्द सहारे गृह संख्या : 05/क उम्र : 66 लिंग : महिला	AWI1211846 फोटो उपलब्ध
34 निर्वाचक का नाम : शंकर पिता का नाम: झाड़ू गृह संख्या : 7 उम्र : 49 लिंग : पुरुष	HJY4112447 फोटो उपलब्ध	35 निर्वाचक का नाम : अनीता पति का नाम: शंकर गृह संख्या : 7 उम्र : 43 लिंग : महिला	HJY4112041 फोटो उपलब्ध	36 निर्वाचक का नाम : वर्षा वाघाड़े पिता का नाम: शंकर वाघाड़े गृह संख्या : ७ उम्र : 25 लिंग : महिला	AWI1512128 फोटो उपलब्ध
37 निर्वाचक का नाम : अनंतराम पिता का नाम: बलीराम गृह संख्या : 7/क उम्र : 57 लिंग : पुरुष	HJY4117453 फोटो उपलब्ध	38 निर्वाचक का नाम : मीरा पति का नाम: अनंतराम गृह संख्या : 7/क उम्र : 52 लिंग : महिला	HJY4117545 फोटो उपलब्ध	39 निर्वाचक का नाम : मधु पिता का नाम: बापु गृह संख्या : 8 उम्र : 61 लिंग : पुरुष	AWI0066381 फोटो उपलब्ध
40 निर्वाचक का नाम : चेतनलाल पिता का नाम: मधुकर गृह संख्या : 8 उम्र : 39 लिंग : पुरुष	AWI0994566 फोटो उपलब्ध	41 निर्वाचक का नाम : आशा पति का नाम: रतन गृह संख्या : 08 उम्र : 36 लिंग : महिला	AWI1341270 फोटो उपलब्ध	42 निर्वाचक का नाम : रतनलाल पिता का नाम: मधु गृह संख्या : 8 उम्र : 36 लिंग : पुरुष	AWI0586065 फोटो उपलब्ध
43 निर्वाचक का नाम : विशाल कुमार ओगारे पिता का नाम: मधु ओगारे गृह संख्या : 8 उम्र : 35 लिंग : पुरुष	AWI0927194 फोटो उपलब्ध	44 निर्वाचक का नाम : सीमा बगारे पति का नाम: चेतन बगारे गृह संख्या : 8 उम्र : 28 लिंग : महिला	AWI1306596 फोटो उपलब्ध	45 निर्वाचक का नाम : मंगरया पिता का नाम: बापु गृह संख्या : 9 उम्र : 57 लिंग : पुरुष	AWI0007179 फोटो उपलब्ध
46 निर्वाचक का नाम : लक्ष्मी पति का नाम: मंगरया गृह संख्या : 9 उम्र : 54 लिंग : महिला	AWI0066407 फोटो उपलब्ध	47 निर्वाचक का नाम : सावित्री पति का नाम: मनीराम गृह संख्या : 10 उम्र : 50 लिंग : महिला	HJY4112017 फोटो उपलब्ध	48 निर्वाचक का नाम : मोनू केकरे पिता का नाम: बेनीराम केकरे गृह संख्या : 10 उम्र : 34 लिंग : पुरुष	AWI1906429 फोटो उपलब्ध
49 निर्वाचक का नाम : सोनु प्रसाद केकरे पिता का नाम: बेनीराम केकरे गृह संख्या : 10 उम्र : 33 लिंग : पुरुष	AWI1204973 फोटो उपलब्ध	50 निर्वाचक का नाम : ललीत पिता का नाम: बाबुलाल गृह संख्या : 11 उम्र : 59 लिंग : पुरुष	BFK0612739 फोटो उपलब्ध	51 निर्वाचक का नाम : वीणा पिता का नाम: बाबुलाल गृह संख्या : 11 उम्र : 57 लिंग : महिला	AWI0994509 फोटो उपलब्ध
52 निर्वाचक का नाम : सुशीला पति का नाम: चंदुलाल गृह संख्या : 11/क/1 उम्र : 59 लिंग : महिला	HJY4112769 फोटो उपलब्ध	53 निर्वाचक का नाम : पायल नेवारे पिता का नाम: चंदुलाल नेवारे गृह संख्या : 11/क/1 उम्र : 25 लिंग : महिला	AWI2140614 फोटो उपलब्ध	54 निर्वाचक का नाम : धनंजय नेवारे पिता का नाम: चंदुलाल नेवारे गृह संख्या : 11/क/1 उम्र : 23 लिंग : पुरुष	AWI2140648 फोटो उपलब्ध
55 निर्वाचक का नाम : वनिता पति का नाम: धनराज गृह संख्या : 11/क/2 उम्र : 50 लिंग : महिला	HJY4112983 फोटो उपलब्ध	56 निर्वाचक का नाम : डालीराम पिता का नाम: सुखलाल गृह संख्या : 11/ख उम्र : 49 लिंग : पुरुष	HJY4112157 फोटो उपलब्ध	57 निर्वाचक का नाम : बायाबाई पति का नाम: डालीराम गृह संख्या : 11/ख उम्र : 47 लिंग : महिला	HJY4112140 फोटो उपलब्ध
58 निर्वाचक का नाम : शकुन पति का नाम: ज्ञानीराम गृह संख्या : 14 उम्र : 56 लिंग : महिला	AWI0066456 फोटो उपलब्ध	59 निर्वाचक का नाम : राजेन्द्र पिता का नाम: मोहनलाल गृह संख्या : 15 उम्र : 59 लिंग : पुरुष	AWI0661132 फोटो उपलब्ध	60 निर्वाचक का नाम : शिला पति का नाम: राजेन्द्र गृह संख्या : 15 उम्र : 55 लिंग : महिला	AWI2047280 फोटो उपलब्ध

61	HJY4112439	निर्वाचक का नाम : रासदा बेगम पति का नाम: अब्दुल जब्बार गृह संख्या : 17 उम्र : 58 लिंग : महिला	फोटो उपलब्ध	62	AWI1097880	निर्वाचक का नाम : जफर पिता का नाम: अब्दुल जब्बार गृह संख्या : 17 उम्र : 30 लिंग : पुरुष	फोटो उपलब्ध	63	AWI1211879	निर्वाचक का नाम : अल्लमस खान पिता का नाम: अब्दुल जब्बार खान गृह संख्या : 17 उम्र : 28 लिंग : पुरुष	फोटो उपलब्ध
64	AWI1493485	निर्वाचक का नाम : मुस्कन सबा अंसारी पिता का नाम: जब्बार अंसारी गृह संख्या : 17 उम्र : 25 लिंग : महिला	फोटो उपलब्ध	65	HJY4285151	निर्वाचक का नाम : नामदेव पिता का नाम: गनूलाल गृह संख्या : 18/क उम्र : 67 लिंग : पुरुष	फोटो उपलब्ध	66	AWI0586099	निर्वाचक का नाम : गजेंद्र सेलारकर पिता का नाम: नामदेव सेलारकर गृह संख्या : 18/के उम्र : 37 लिंग : पुरुष	फोटो उपलब्ध
67	AWI0835561	निर्वाचक का नाम : विरेन्द्र पिता का नाम: नामदेव गृह संख्या : 18/क उम्र : 33 लिंग : पुरुष	फोटो उपलब्ध	# 68	AWI1168541	निर्वाचक का नाम : नरेन्द्र सेलारकर पिता का नाम: नामदेव सेलारकर गृह संख्या : 18/क उम्र : 30 लिंग : पुरुष	फोटो उपलब्ध	69	AWI0586107	निर्वाचक का नाम : शैलेन्द्र पिता का नाम: नामदेव गृह संख्या : 18/क उम्र : 36 लिंग : पुरुष	फोटो उपलब्ध
70	HJY4112215	निर्वाचक का नाम : मीरा पति का नाम: लक्ष्मणदास गृह संख्या : 21 उम्र : 79 लिंग : महिला	फोटो उपलब्ध	71	AWI1296292	निर्वाचक का नाम : सेवाराम पटले पिता का नाम: जियालाल पटले गृह संख्या : 21/1 उम्र : 45 लिंग : पुरुष	फोटो उपलब्ध	72	AWI1296300	निर्वाचक का नाम : ललिता पटले पति का नाम: सेवाराम पटले गृह संख्या : 21/1 उम्र : 44 लिंग : महिला	फोटो उपलब्ध
73	AWI1296342	निर्वाचक का नाम : कविन्द्र पटले पिता का नाम: देवकरण पटले गृह संख्या : 21/1 उम्र : 32 लिंग : पुरुष	फोटो उपलब्ध	74	AWI2113165	निर्वाचक का नाम : कामेश्वरी पटले पति का नाम: कविन्द्र पटले गृह संख्या : 21/1 उम्र : 32 लिंग : महिला	फोटो उपलब्ध	75	HJY4555520	निर्वाचक का नाम : रमेश पिता का नाम: रामचंद गृह संख्या : 21/क उम्र : 70 लिंग : पुरुष	फोटो उपलब्ध
76	HJY4555512	निर्वाचक का नाम : गीता पति का नाम: रमेश गृह संख्या : 21/क उम्र : 62 लिंग : महिला	फोटो उपलब्ध	77	AWI0661298	निर्वाचक का नाम : अंशुल पिता का नाम: रमेश गृह संख्या : 21/क उम्र : 37 लिंग : पुरुष	फोटो उपलब्ध	78	HJY4110904	निर्वाचक का नाम : चैतराम पिता का नाम: अनंतराम गृह संख्या : 23/1 उम्र : 62 लिंग : पुरुष	फोटो उपलब्ध
79	AWI0661314	निर्वाचक का नाम : पुनीतकुमार पिता का नाम: चैतराम गृह संख्या : 23/1 उम्र : 34 लिंग : पुरुष	फोटो उपलब्ध	80	HJY4110573	निर्वाचक का नाम : भूमेश्वरी बाई बोपचे पति का नाम: चैतराम बोपचे गृह संख्या : 23/1 वार्ड नं. 14 उम्र : 54 लिंग : महिला	फोटो उपलब्ध	81	AWI1249937	निर्वाचक का नाम : मोहम्मद हम्माद अतहर अंसारी पिता का नाम: फारूक अहमद गृह संख्या : 23/8 उम्र : 29 लिंग : पुरुष	फोटो उपलब्ध
82	HJY4555371	निर्वाचक का नाम : रोशनलाल पिता का नाम: नारायणदास गृह संख्या : 27 उम्र : 54 लिंग : पुरुष	फोटो उपलब्ध	83	AWI1204890	निर्वाचक का नाम : नानकी बाई पति का नाम: दीपक कुमार गृह संख्या : 27 उम्र : 51 लिंग : महिला	फोटो उपलब्ध	84	HJY4555363	निर्वाचक का नाम : सुनिता पति का नाम: रोशनलाल गृह संख्या : 27 उम्र : 50 लिंग : महिला	फोटो उपलब्ध
85	AWI1211812	निर्वाचक का नाम : राहुल मुण्डवानी पिता का नाम: रोशनलाल मुण्डवानी गृह संख्या : 27 उम्र : 29 लिंग : पुरुष	फोटो उपलब्ध	86	HJY4110656	निर्वाचक का नाम : कमलेश पति का नाम: सुरेन्द्र गृह संख्या : 34/1 उम्र : 82 लिंग : महिला	फोटो उपलब्ध	87	AWI0661157	निर्वाचक का नाम : मनोज कोछड़ पिता का नाम: विरेन्द्र कोछड़ गृह संख्या : 34/2 उम्र : 47 लिंग : पुरुष	फोटो उपलब्ध
88	AWI0007187	निर्वाचक का नाम : राजेश पिता का नाम: विरेन्द्र गृह संख्या : 34/2 उम्र : 43 लिंग : पुरुष	फोटो उपलब्ध	89	AWI1402940	निर्वाचक का नाम : रेणुका कोछड़े पति का नाम: राजेश कोछड़े गृह संख्या : 34/2 उम्र : 37 लिंग : महिला	फोटो उपलब्ध	90	AWI2168938	निर्वाचक का नाम : सुषमा पति का नाम: मनोज कुमार गृह संख्या : 34/2 उम्र : 37 लिंग : महिला	फोटो उपलब्ध

91 निर्वाचक का नाम : रविन्द्र पिता का नाम: दीनदयाल गृह संख्या : 34/3 उम्र : 67 लिंग : पुरुष	HJY4111852 फोटो उपलब्ध	92 निर्वाचक का नाम : राधे बोपचे पिता का नाम: चैतराम बोपचे गृह संख्या : 121/1 उम्र : 33 लिंग : पुरुष	AWI1906460 फोटो उपलब्ध	93 निर्वाचक का नाम : मनीषा बोपचे पति का नाम: राधे बोपचे गृह संख्या : 121/1 उम्र : 29 लिंग : महिला	AWI1906551 फोटो उपलब्ध
94 निर्वाचक का नाम : लीला बाई पिता का नाम: गणेश गृह संख्या : 125/2 उम्र : 45 लिंग : महिला	HJY4111209 फोटो उपलब्ध	95 निर्वाचक का नाम : शीला पिता का नाम: गणेश गृह संख्या : 125/2 उम्र : 42 लिंग : महिला	AWI0066480 फोटो उपलब्ध	96 निर्वाचक का नाम : दुर्गा कारे पिता का नाम: श्री गणेश कारे गृह संख्या : 125/2 उम्र : 39 लिंग : महिला	AWI0066498 फोटो उपलब्ध
97 निर्वाचक का नाम : राजेश कुमार लाकडे पिता का नाम: हीरा लाल लाकडे गृह संख्या : 125/2 उम्र : 38 लिंग : पुरुष	AWI2474690 फोटो उपलब्ध	98 निर्वाचक का नाम : शारदाकुमार पिता का नाम: गणेशप्रसाद गृह संख्या : 125/2 उम्र : 38 लिंग : पुरुष	AWI0056796 फोटो उपलब्ध	99 निर्वाचक का नाम : श्यामचंद पिता का नाम: लक्ष्मण गृह संख्या : 126 उम्र : 38 लिंग : पुरुष	AWI0541755 फोटो उपलब्ध
100 निर्वाचक का नाम : पूजा वाघाडे पति का नाम: रामू वाघाडे गृह संख्या : 126 उम्र : 27 लिंग : महिला	AWI2308856 फोटो उपलब्ध	101 निर्वाचक का नाम : अर्चना वाघाडे पिता का नाम: स्वरूपचंद वाघाडे गृह संख्या : 126 उम्र : 20 लिंग : महिला	AWI2405132 फोटो उपलब्ध	102 निर्वाचक का नाम : भगवंता वाघाडे पति का नाम: श्यामचंद वाघाडे गृह संख्या : 126 अनुभाग-1 उम्र : 33 लिंग : महिला	AWI1421486 फोटो उपलब्ध
103 निर्वाचक का नाम : जागेश्वरी राऊत पति का नाम: शैलेंद्र राऊत गृह संख्या : 128 उम्र : 26 लिंग : महिला	AWI2284545 फोटो उपलब्ध	104 निर्वाचक का नाम : संगीता गजबे पति का नाम: शंकर गजबे गृह संख्या : 129 अनुभाग-2 उम्र : 29 लिंग : महिला	AWI1405927 फोटो उपलब्ध	105 निर्वाचक का नाम : मनोज फुन्ने पिता का नाम: सुखराम गृह संख्या : 132 उम्र : 39 लिंग : पुरुष	HJY4649067 फोटो उपलब्ध
106 निर्वाचक का नाम : मंजु फुन्ने पति का नाम: संदीप फुन्ने गृह संख्या : 132 उम्र : 32 लिंग : महिला	AWI1523240 फोटो उपलब्ध	107 निर्वाचक का नाम : सारिका फुन्ने पिता का नाम: सुखराम फुन्ने गृह संख्या : 132 उम्र : 27 लिंग : महिला	AWI1524057 फोटो उपलब्ध	108 निर्वाचक का नाम : पुनम पिता का नाम: तुकाराम गृह संख्या : 133 उम्र : 42 लिंग : पुरुष	AWI0541763 फोटो उपलब्ध
109 निर्वाचक का नाम : संगीता फुन्ने पति का नाम: पूनम फुन्ने गृह संख्या : 133 उम्र : 37 लिंग : महिला	AWI1168525 फोटो उपलब्ध	110 निर्वाचक का नाम : आशीष फुन्ने पिता का नाम: बकाराम फुन्ने गृह संख्या : 133 उम्र : 32 लिंग : पुरुष	AWI2462836 फोटो उपलब्ध	111 निर्वाचक का नाम : वर्षा फुन्ने पति का नाम: आशीष फुन्ने गृह संख्या : 133 उम्र : 30 लिंग : महिला	AWI2417285 फोटो उपलब्ध
112 निर्वाचक का नाम : अजय फुन्ने पिता का नाम: शिवराम फुन्ने गृह संख्या : 134 उम्र : 25 लिंग : पुरुष	AWI2243467 फोटो उपलब्ध	113 निर्वाचक का नाम : राजेश फुन्ने पिता का नाम: शिवराम फुन्ने गृह संख्या : 134 उम्र : 23 लिंग : पुरुष	AWI2243475 फोटो उपलब्ध	114 निर्वाचक का नाम : रेखा गडपाल पिता का नाम: महेंद्र गडपाल गृह संख्या : 135/1 उम्र : 46 लिंग : महिला	AWI1402965 फोटो उपलब्ध
115 निर्वाचक का नाम : संतोष कुमार गडपाल पिता का नाम: महेंद्र गडपाल गृह संख्या : 135/1 उम्र : 25 लिंग : पुरुष	AWI2148922 फोटो उपलब्ध	116 निर्वाचक का नाम : रीना गडपाल पिता का नाम: महेंद्र गडपाल गृह संख्या : 135/1 उम्र : 21 लिंग : महिला	AWI2334308 फोटो उपलब्ध	117 निर्वाचक का नाम : रानी फुन्ने पिता का नाम: चतरू फुन्ने गृह संख्या : 137 उम्र : 22 लिंग : महिला	AWI2243632 फोटो उपलब्ध
118 निर्वाचक का नाम : कल्पना राऊत पिता का नाम: बलीराम राऊत गृह संख्या : १३९ उम्र : 25 लिंग : महिला	AWI1512466 फोटो उपलब्ध	119 निर्वाचक का नाम : कविता वाघाडे पति का नाम: अनिल वाघाडे गृह संख्या : 141 उम्र : 32 लिंग : महिला	AWI2313104 फोटो उपलब्ध	120 निर्वाचक का नाम : अनिल वाघाडे पिता का नाम: दिलीप वाघाडे गृह संख्या : 141 उम्र : 31 लिंग : पुरुष	AWI2295368 फोटो उपलब्ध

121 निर्वाचक का नाम : पंचशीला वाघाडे पति का नाम: सुनील वाघाडे गृह संख्या : 142 उम्र : 29 लिंग : महिला	AWI2307643 फोटो उपलब्ध	122 निर्वाचक का नाम : ओमकला चौधरी पति का नाम: शंकर चौधरी गृह संख्या : 143/1 उम्र : 39 लिंग : महिला	AWI1494731 फोटो उपलब्ध	123 निर्वाचक का नाम : शंकर चौधरी पिता का नाम: ईश्वरी चौधरी गृह संख्या : १४४ उम्र : 36 लिंग : पुरुष	AWI1511716 फोटो उपलब्ध
124 निर्वाचक का नाम : दीपक चौधरी पिता का नाम: ईश्वरी चौधरी गृह संख्या : 144 उम्र : 30 लिंग : पुरुष	AWI1353580 फोटो उपलब्ध	125 निर्वाचक का नाम : नरेन्द्र चौधरी पिता का नाम: ईश्वरी चौधरी गृह संख्या : 144 उम्र : 30 लिंग : पुरुष	AWI1353598 फोटो उपलब्ध	126 निर्वाचक का नाम : प्रतिभा चौधरी पति का नाम: नरेन्द्र चौधरी गृह संख्या : 144 उम्र : 29 लिंग : महिला	AWI2417335 फोटो उपलब्ध
127 निर्वाचक का नाम : अनिल पिता का नाम: मोहन गृह संख्या : 146/क/2 उम्र : 54 लिंग : पुरुष	HJY4293163 फोटो उपलब्ध	128 निर्वाचक का नाम : सुषमा पति का नाम: अनिल गृह संख्या : 146/क/2 उम्र : 52 लिंग : महिला	HJY4110508 फोटो उपलब्ध	129 निर्वाचक का नाम : गौरव कारे पिता का नाम: विनोद कारे गृह संख्या : 147 उम्र : 26 लिंग : पुरुष	AWI1402981 फोटो उपलब्ध
130 निर्वाचक का नाम : दीक्षा कारे पिता का नाम: अनिल कारे गृह संख्या : 147 उम्र : 20 लिंग : महिला	AWI2466175 फोटो उपलब्ध	131 निर्वाचक का नाम : लता पति का नाम: जयंतीलाल गृह संख्या : 148 उम्र : 38 लिंग : महिला	AWI1524081 फोटो उपलब्ध	132 निर्वाचक का नाम : शीला पति का नाम: सीयाराम गृह संख्या : 148/क/1 उम्र : 50 लिंग : महिला	AWI0056804 फोटो उपलब्ध
133 निर्वाचक का नाम : विशाल भोंडे पिता का नाम: कपूरचंद भोंडे गृह संख्या : 149 उम्र : 29 लिंग : पुरुष	AWI1402999 फोटो उपलब्ध	134 निर्वाचक का नाम : दीपा भोंडे पिता का नाम: बिसनलाल भोंडे गृह संख्या : 149 अनुभाग-2 उम्र : 29 लिंग : महिला	AWI1405885 फोटो उपलब्ध	135 निर्वाचक का नाम : अजय भोंडे पिता का नाम: बिसनलाल भोंडे गृह संख्या : 149 अनुभाग-2 उम्र : 28 लिंग : पुरुष	AWI1405877 फोटो उपलब्ध
136 निर्वाचक का नाम : प्रेमकला पटले पति का नाम: शिवशंकर पटले गृह संख्या : 150 उम्र : 32 लिंग : महिला	AWI1261742 फोटो उपलब्ध	137 निर्वाचक का नाम : शिवशंकर पटले पिता का नाम: धरमचंद पटले गृह संख्या : 150 उम्र : 31 लिंग : पुरुष	AWI1136316 फोटो उपलब्ध	138 निर्वाचक का नाम : सुनील राव पिता का नाम: श्याम राव गृह संख्या : 152 उम्र : 29 लिंग : पुरुष	AWI2125284 फोटो उपलब्ध
139 निर्वाचक का नाम : प्रीत कड़वे पिता का नाम: बलदेव कड़वे गृह संख्या : १५२ उम्र : 26 लिंग : पुरुष	AWI1511773 फोटो उपलब्ध	140 निर्वाचक का नाम : छमा गौतम पति का नाम: रवीन्द्र गौतम गृह संख्या : 154 उम्र : 36 लिंग : महिला	AWI1421528 फोटो उपलब्ध	141 निर्वाचक का नाम : ललिता गौतम पति का नाम: लकेश गौतम गृह संख्या : 154 उम्र : 31 लिंग : महिला	AWI2320869 फोटो उपलब्ध
142 निर्वाचक का नाम : दीपक देशमुख पिता का नाम: उमाकांत देशमुख गृह संख्या : 156/1 उम्र : 29 लिंग : पुरुष	AWI2360642 फोटो उपलब्ध	143 निर्वाचक का नाम : प्रियंका गौतम पति का नाम: दीपक गौतम गृह संख्या : 156/1 उम्र : 28 लिंग : महिला	AWI2381606 फोटो उपलब्ध	144 निर्वाचक का नाम : स्वती पति का नाम: दीपक गृह संख्या : 156/1 उम्र : 27 लिंग : महिला	AWI1472448 फोटो उपलब्ध
145 निर्वाचक का नाम : विशाल देशमुख पिता का नाम: उमाशंकर देशमुख गृह संख्या : 156/1 उम्र : 25 लिंग : पुरुष	AWI2360717 फोटो उपलब्ध	146 निर्वाचक का नाम : आकाश ठाकुर पिता का नाम: प्रताप सिंह ठाकुर गृह संख्या : 157 उम्र : 22 लिंग : पुरुष	AWI2320836 फोटो उपलब्ध	147 निर्वाचक का नाम : जीरन राऊत पति का नाम: सुनील राऊत गृह संख्या : 159/1 उम्र : 38 लिंग : महिला	AWI2289270 फोटो उपलब्ध
148 निर्वाचक का नाम : दुर्गावती राऊत पति का नाम: सुनील राऊत गृह संख्या : 159/1 उम्र : 31 लिंग : महिला	AWI2418358 फोटो उपलब्ध	149 निर्वाचक का नाम : सरिता नेवारे पति का नाम: नरेंद्र नेवारे गृह संख्या : 159/3 उम्र : 35 लिंग : महिला	AWI2128890 फोटो उपलब्ध	150 निर्वाचक का नाम : नरेंद्र नेवारे पिता का नाम: देवाजी नेवारे गृह संख्या : 159/3 उम्र : 28 लिंग : पुरुष	AWI2101632 फोटो उपलब्ध

151 निर्वाचक का नाम : नुरेंद्र नेवारे पिता का नाम: देवाजी नेवारे गृह संख्या : 159/3 उम्र : 21 लिंग : पुरुष	AWI2466001 फोटो उपलब्ध	152 निर्वाचक का नाम : दीपक वाघाडे पिता का नाम: रामदयाल वाघाडे गृह संख्या : 160/1 उम्र : 28 लिंग : पुरुष	AWI2468981 फोटो उपलब्ध	153 निर्वाचक का नाम : प्रधूम सोनवाने पिता का नाम: सुखराम सोनवाने गृह संख्या : 161/2 उम्र : 25 लिंग : पुरुष	AWI2323020 फोटो उपलब्ध
154 निर्वाचक का नाम : पूनम सोनवाने पति का नाम: प्रधूम सोनवाने गृह संख्या : 161/2 उम्र : 24 लिंग : महिला	AWI2322964 फोटो उपलब्ध	155 निर्वाचक का नाम : उमा राउत पति का नाम: पारस राउत गृह संख्या : 162/2 उम्र : 25 लिंग : महिला	AWI2458925 फोटो उपलब्ध	156 निर्वाचक का नाम : मंजेश पिता का नाम: चम्पालाल गृह संख्या : 166 उम्र : 35 लिंग : पुरुष	AWI0745661 फोटो उपलब्ध
157 निर्वाचक का नाम : राखीचंद मानकर अन्य: सरला मानकर गृह संख्या : 167 उम्र : 37 लिंग : पुरुष	AWI2307619 फोटो उपलब्ध	158 निर्वाचक का नाम : संगीता मानकर पति का नाम: राखीचंद मानकर गृह संख्या : 167 उम्र : 31 लिंग : महिला	AWI2307536 फोटो उपलब्ध	159 निर्वाचक का नाम : अमन लसुंते माता का नाम: वच्छला लसुंते गृह संख्या : 169 उम्र : 26 लिंग : पुरुष	AWI1494053 फोटो उपलब्ध
160 निर्वाचक का नाम : रोशनी लसुंते पिता का नाम: दिपेन लसुंते गृह संख्या : 169 उम्र : 21 लिंग : महिला	AWI2470706 फोटो उपलब्ध	161 निर्वाचक का नाम : शिफाली लसुंते पति का नाम: अमन लसुंते गृह संख्या : 169 उम्र : 19 लिंग : महिला	AWI2458800 फोटो उपलब्ध	162 निर्वाचक का नाम : ललीता सहारे पति का नाम: रामप्रसाद सहारे गृह संख्या : 170 उम्र : 41 लिंग : महिला	AWI1168533 फोटो उपलब्ध
163 निर्वाचक का नाम : रामप्रसाद पिता का नाम: रामचंद गृह संख्या : 170 उम्र : 40 लिंग : पुरुष	AWI0056911 फोटो उपलब्ध	164 निर्वाचक का नाम : छाया पटले पति का नाम: लकेश पटले गृह संख्या : 171 उम्र : 31 लिंग : महिला	AWI2113132 फोटो उपलब्ध	165 निर्वाचक का नाम : अंचल पटले पिता का नाम: परमानंद पटले गृह संख्या : 171 उम्र : 26 लिंग : पुरुष	AWI2360162 फोटो उपलब्ध
166 निर्वाचक का नाम : रितीक वाघाडे पिता का नाम: सुभाष वाघाडे गृह संख्या : 171 उम्र : 23 लिंग : पुरुष	AWI2125060 फोटो उपलब्ध	167 निर्वाचक का नाम : मासूम वासनिक पिता का नाम: जैनेन्द्र वासनिक गृह संख्या : 171/ग/1 उम्र : 23 लिंग : महिला	AWI2321388 फोटो उपलब्ध	168 निर्वाचक का नाम : मुनीर वासनिक पिता का नाम: जैनेन्द्र वासनिक गृह संख्या : 171/ग/1 उम्र : 21 लिंग : पुरुष	AWI2321297 फोटो उपलब्ध
169 निर्वाचक का नाम : लक्ष्मी सिरसाते पति का नाम: यशवंत सिरसाते गृह संख्या : 171/2ख उम्र : 48 लिंग : महिला	AWI1261783 फोटो उपलब्ध	170 निर्वाचक का नाम : शुभम सिरसाते पिता का नाम: यशवंत सिरसाते गृह संख्या : 171/2ख उम्र : 23 लिंग : पुरुष	AWI2149037 फोटो उपलब्ध	171 निर्वाचक का नाम : संदीप चौधरी पिता का नाम: अंगदप्रसाद चौधरी गृह संख्या : 171/घ उम्र : 31 लिंग : पुरुष	AWI0927178 फोटो उपलब्ध
172 निर्वाचक का नाम : फुलासन पति का नाम: मुरलीधर गृह संख्या : 171/ग/1 उम्र : 58 लिंग : महिला	HJY4118675 फोटो उपलब्ध	173 निर्वाचक का नाम : जैनेन्द्र पिता का नाम: मुरलीधर गृह संख्या : 171/ग/1 उम्र : 44 लिंग : पुरुष	HJY4118683 फोटो उपलब्ध	174 निर्वाचक का नाम : पैमलता पति का नाम: जैनेन्द्र गृह संख्या : 171/ग/1 उम्र : 41 लिंग : महिला	HJY4110979 फोटो उपलब्ध
175 निर्वाचक का नाम : किशनलाल पिता का नाम: प्रध्नीलाल गृह संख्या : 171/घ उम्र : 69 लिंग : पुरुष	HJY0324012 फोटो उपलब्ध	176 निर्वाचक का नाम : यशोदा पति का नाम: किशनलाल गृह संख्या : 171/घ उम्र : 67 लिंग : महिला	HJY0324020 फोटो उपलब्ध	177 निर्वाचक का नाम : मीना पति का नाम: हरिशचंद गृह संख्या : 171/घ उम्र : 64 लिंग : महिला	AWI0586362 फोटो उपलब्ध
178 निर्वाचक का नाम : मनीष तिवारी पिता का नाम: कालका प्रसाद तिवारी गृह संख्या : 171/घ उम्र : 41 लिंग : पुरुष	AWI2243459 फोटो उपलब्ध	179 निर्वाचक का नाम : सचिन पिता का नाम: हरिशचंद गृह संख्या : 171/घ उम्र : 40 लिंग : पुरुष	AWI0586396 फोटो उपलब्ध	180 निर्वाचक का नाम : ज्योति तिवारी पति का नाम: मनीष तिवारी गृह संख्या : 171/घ उम्र : 30 लिंग : महिला	AWI2243434 फोटो उपलब्ध

181 निर्वाचक का नाम : तिलकन लाडेकर पति का नाम: प्रीतीलाल लाडेकर गृह संख्या : 171/घ/1 उम्र : 58 लिंग : महिला	AWI1168400 फोटो उपलब्ध	182 निर्वाचक का नाम : शिवशंकर लाडेकर पिता का नाम: प्रीतीलाल लाडेकर गृह संख्या : 171/घ/1 उम्र : 43 लिंग : पुरुष	AWI1168426 फोटो उपलब्ध	183 निर्वाचक का नाम : संतोष कुमार लाडेकर पिता का नाम: प्रीतीलाल लाडेकर गृह संख्या : 171/घ/1 उम्र : 38 लिंग : पुरुष	AWI1168558 फोटो उपलब्ध
184 निर्वाचक का नाम : मीना लाडेकर पति का नाम: शिवशंकर लाडेकर गृह संख्या : 171/घ/1 उम्र : 34 लिंग : महिला	AWI1168418 फोटो उपलब्ध	185 निर्वाचक का नाम : छत्र सिंह शरणागत पिता का नाम: जगत सिंह शरणागत गृह संख्या : 171/घ/2 उम्र : 52 लिंग : पुरुष	AWI2335826 फोटो उपलब्ध	186 निर्वाचक का नाम : छाया शरणागत पति का नाम: छत्र सिंह शरणागत गृह संख्या : 171/घ/2 उम्र : 49 लिंग : महिला	AWI2335891 फोटो उपलब्ध
187 निर्वाचक का नाम : आलोक शरणागत पिता का नाम: छत्र सिंह शरणागत गृह संख्या : 171/घ/2 उम्र : 23 लिंग : पुरुष	AWI2335941 फोटो उपलब्ध	188 निर्वाचक का नाम : श्रिया शरणागत पिता का नाम: छत्र सिंह शरणागत गृह संख्या : 171/घ/2 उम्र : 21 लिंग : महिला	AWI2335909 फोटो उपलब्ध	189 निर्वाचक का नाम : देवलाल ठाकरे पिता का नाम: सुन्दर लाल ठाकरे गृह संख्या : 171/ख उम्र : 37 लिंग : पुरुष	AWI1051176 फोटो उपलब्ध
190 निर्वाचक का नाम : आशीष पिता का नाम: लोकचंद गृह संख्या : 171/क/1 उम्र : 45 लिंग : पुरुष	AWI0625411 फोटो उपलब्ध	191 निर्वाचक का नाम : मंजुला नामदेव पति का नाम: अभिलाष नामदेव गृह संख्या : 171/क/1 उम्र : 42 लिंग : महिला	AWI2350882 फोटो उपलब्ध	192 निर्वाचक का नाम : जितेंद्र गौतम पिता का नाम: ईठठल गौतम गृह संख्या : 171/ख उम्र : 51 लिंग : पुरुष	AWI2458941 फोटो उपलब्ध
193 निर्वाचक का नाम : जीरन पति का नाम: खोजनलाल गृह संख्या : 171/ख उम्र : 50 लिंग : महिला	HJY4555876 फोटो उपलब्ध	194 निर्वाचक का नाम : बदरूल शेख पिता का नाम: अब्दुल कैयुम गृह संख्या : 171/ख उम्र : 49 लिंग : पुरुष	AWI1261767 फोटो उपलब्ध	195 निर्वाचक का नाम : जुबैदा शेख पति का नाम: बदरूल शेख गृह संख्या : 171/ख उम्र : 38 लिंग : महिला	AWI1261775 फोटो उपलब्ध
196 निर्वाचक का नाम : सुभद्रा ठाकरे पति का नाम: देवलाल ठाकरे गृह संख्या : 171/ख उम्र : 37 लिंग : महिला	AWI1051184 फोटो उपलब्ध	197 निर्वाचक का नाम : रितेश ठाकुर पिता का नाम: खोजनलाल ठाकुर गृह संख्या : 171/ख उम्र : 25 लिंग : पुरुष	AWI2360527 फोटो उपलब्ध	198 निर्वाचक का नाम : सोनल गौतम पिता का नाम: जितेंद्र गौतम गृह संख्या : 171/ख उम्र : 19 लिंग : महिला	AWI2458792 फोटो उपलब्ध
199 निर्वाचक का नाम : गणेशप्रसाद पिता का नाम: मनीराम गृह संख्या : 175/1ख उम्र : 38 लिंग : पुरुष	AWI0586404 फोटो उपलब्ध	200 निर्वाचक का नाम : दीपा बिसेन पति का नाम: गणेश प्रसाद बिसेन गृह संख्या : 175/1 ख उम्र : 34 लिंग : महिला	AWI1051291 फोटो उपलब्ध	201 निर्वाचक का नाम : रूचि बिसेन पति का नाम: आदित्य बिसेन गृह संख्या : 175/2/ख उम्र : 28 लिंग : महिला	AWI2322568 फोटो उपलब्ध
202 निर्वाचक का नाम : आदित्य पिता का नाम: शोमेश्वर गृह संख्या : 175/2ख उम्र : 41 लिंग : पुरुष	AWI0586412 फोटो उपलब्ध	203 निर्वाचक का नाम : भागरती पिता का नाम: ओझी गृह संख्या : 175/ख उम्र : 55 लिंग : महिला	HJY4118139 फोटो उपलब्ध	204 निर्वाचक का नाम : धैर्य बिसेन पिता का नाम: खेमसिंह बिसेन गृह संख्या : 175/ख उम्र : 25 लिंग : पुरुष	AWI1494590 फोटो उपलब्ध
205 निर्वाचक का नाम : रीता पति का नाम: मनीराम गृह संख्या : 175/ख/1 उम्र : 67 लिंग : महिला	HJY4118105 फोटो उपलब्ध	206 निर्वाचक का नाम : प्रदीप पिता का नाम: मनीराम गृह संख्या : 175/ख/1 उम्र : 49 लिंग : पुरुष	HJY4110276 फोटो उपलब्ध	207 निर्वाचक का नाम : आकाश सोनवाने पिता का नाम: दिलीप सोनावणे गृह संख्या : 181 उम्र : 24 लिंग : पुरुष	AWI2289304 फोटो उपलब्ध
208 निर्वाचक का नाम : प्रकाश सोनवाने पिता का नाम: दिलीप सोनवाने गृह संख्या : 181 उम्र : 24 लिंग : पुरुष	AWI2335990 फोटो उपलब्ध	209 निर्वाचक का नाम : गीता सोनवाने पति का नाम: प्रकाश सोनवाने गृह संख्या : 181 उम्र : 22 लिंग : महिला	AWI2459915 फोटो उपलब्ध	210 निर्वाचक का नाम : रोशनी राहंगडाले पति का नाम: सुरेंद्र राहंगडाले गृह संख्या : 183 उम्र : 28 लिंग : महिला	AWI2006146 फोटो उपलब्ध

211	AWI2361186	निर्वाचक का नाम : सागर गुर्जर पिता का नाम: राम गुर्जर गृह संख्या : 183 उम्र : 22 लिंग : पुरुष	212	AWI1516558	निर्वाचक का नाम : कपूरचंद नेवारे पिता का नाम: चरणलाल नेवारे गृह संख्या : १८६ उम्र : 35 लिंग : पुरुष	213	AWI1511435	निर्वाचक का नाम : मनीषा नेवारे पति का नाम: कपूरचंद नेवारे गृह संख्या : १८६ उम्र : 32 लिंग : महिला
214	HJY4649083	निर्वाचक का नाम : विनय पिता का नाम: हेमराज गृह संख्या : 188/2 उम्र : 44 लिंग : पुरुष	215	AWI1136324	निर्वाचक का नाम : रुक्मणी भगत पति का नाम: विनय भगत गृह संख्या : 188/2 उम्र : 39 लिंग : महिला	216	BFK0612804	निर्वाचक का नाम : लक्ष्मी पति का नाम: मंगलप्रसाद गृह संख्या : 188/2ख उम्र : 57 लिंग : महिला
217	AWI0927483	निर्वाचक का नाम : योगेश चौकसे पिता का नाम: मंगलप्रसाद चौकसे गृह संख्या : 188/2/ख उम्र : 31 लिंग : पुरुष	218	AWI1737212	निर्वाचक का नाम : भरतलाल पिता का नाम: हीरालाल गृह संख्या : 190/2क उम्र : 68 लिंग : पुरुष	219	AWI1737220	निर्वाचक का नाम : माया पति का नाम: भरतलाल गृह संख्या : 190/2क उम्र : 66 लिंग : महिला
220	HJY4638359	निर्वाचक का नाम : महेंद्र कुमार बिसेन पिता का नाम: भरतलाल गृह संख्या : 190/2क उम्र : 45 लिंग : पुरुष	221	AWI0716464	निर्वाचक का नाम : भूमेश्वरी पति का नाम: महेंद्रकुमार गृह संख्या : 190/2क उम्र : 40 लिंग : महिला	222	AWI0625423	निर्वाचक का नाम : रोहीत पिता का नाम: नंद किशोर गृह संख्या : 190/2/क उम्र : 39 लिंग : पुरुष
223	HJY4112504	निर्वाचक का नाम : खेलसिंह पिता का नाम: धानसिंह गृह संख्या : 191/1 उम्र : 61 लिंग : पुरुष	224	HJY4112306	निर्वाचक का नाम : जयश्री पति का नाम: खेलसिंह गृह संख्या : 191/1 उम्र : 54 लिंग : महिला	225	AWI1211838	निर्वाचक का नाम : शिप्रा बिसेन पिता का नाम: खेलसिंह बिसेन गृह संख्या : 191/1 उम्र : 29 लिंग : महिला
226	AWI2432482	निर्वाचक का नाम : धैर्य बिसेन पिता का नाम: खेलसिंह बिसेन गृह संख्या : 191/1 उम्र : 25 लिंग : पुरुष	227	AWI2225449	निर्वाचक का नाम : सीमा राजत पति का नाम: दागेंद्र राजत गृह संख्या : 192 उम्र : 32 लिंग : महिला	228	AWI2334084	निर्वाचक का नाम : अर्पणा राजत पति का नाम: गणेश राजत गृह संख्या : 192 उम्र : 29 लिंग : महिला
229	AWI2226686	निर्वाचक का नाम : गीता राजत पति का नाम: विनोद राजत गृह संख्या : 193 उम्र : 41 लिंग : महिला	230	AWI2227403	निर्वाचक का नाम : राजेंद्र राजत पिता का नाम: विनोद राजत गृह संख्या : 193 उम्र : 25 लिंग : पुरुष	231	AWI2366839	निर्वाचक का नाम : राहुल राजत पिता का नाम: महेंद्र राजत गृह संख्या : 194 उम्र : 25 लिंग : पुरुष
232	HJY4111233	निर्वाचक का नाम : राधेश्याम पिता का नाम: पुसूलाल गृह संख्या : 196/1 उम्र : 49 लिंग : पुरुष	# 233	HJY4117883	निर्वाचक का नाम : सरला कारसरपे पति का नाम: राधेश्याम गृह संख्या : 196/1 उम्र : 47 लिंग : महिला	234	AWI0745687	निर्वाचक का नाम : धीरज पिता का नाम: फुलचंद गृह संख्या : 197 उम्र : 41 लिंग : पुरुष
235	AWI1468966	निर्वाचक का नाम : लक्ष्मी सहारे पति का नाम: धीरज सहारे गृह संख्या : 197 उम्र : 31 लिंग : महिला	236	AWI2334001	निर्वाचक का नाम : दुर्गा सहारे पति का नाम: अरुण कुमार सहारे गृह संख्या : 197 उम्र : 28 लिंग : महिला	237	AWI1405901	निर्वाचक का नाम : ललिता सहारे पति का नाम: सुशील सहारे गृह संख्या : 197 अनुभाग -2 उम्र : 34 लिंग : महिला
238	AWI0661488	निर्वाचक का नाम : मुकेश कोलते पिता का नाम: मूलचंद गृह संख्या : 199 उम्र : 35 लिंग : पुरुष	239	AWI2380046	निर्वाचक का नाम : राहुल कोलते पिता का नाम: मूलचंद कोलते गृह संख्या : 199 उम्र : 24 लिंग : पुरुष	240	AWI2350320	निर्वाचक का नाम : रविता कोलते पति का नाम: लोकेश कोलते गृह संख्या : 199 उम्र : 21 लिंग : महिला

241 निर्वाचक का नाम : रुपेश कोलते पिता का नाम: फकीरचंद कोलते गृह संख्या : 199 उम्र : 21 लिंग : पुरुष	AWI2361616 फोटो उपलब्ध	242 निर्वाचक का नाम : दोगेश्वर कोलते पिता का नाम: रामचंद कोलते गृह संख्या : २०० उम्र : 29 लिंग : पुरुष	AWI1511393 फोटो उपलब्ध	243 निर्वाचक का नाम : शिल्पा मुंडवानी पिता का नाम: रोशनलाल मुंडवानी गृह संख्या : 201 उम्र : 31 लिंग : महिला	AWI0994582 फोटो उपलब्ध
244 निर्वाचक का नाम : राजेश कोलते पिता का नाम: डुलीचंद कोलते गृह संख्या : 201 उम्र : 29 लिंग : पुरुष	AWI2140721 फोटो उपलब्ध	245 निर्वाचक का नाम : विजेश कोलते पिता का नाम: डुलीचंद कोलते गृह संख्या : 201 उम्र : 27 लिंग : पुरुष	AWI2140598 फोटो उपलब्ध	246 निर्वाचक का नाम : दिपिका नामदेव पति का नाम: तुमेश्वर नामदेव गृह संख्या : 205 उम्र : 32 लिंग : महिला	AWI1077379 फोटो उपलब्ध
247 निर्वाचक का नाम : नोपेशा नामदेव पिता का नाम: विजय नामदेव गृह संख्या : 205 उम्र : 21 लिंग : महिला	AWI2350619 फोटो उपलब्ध	248 निर्वाचक का नाम : पीयूष बोपचे पिता का नाम: दिनेश बोपचे गृह संख्या : 206 उम्र : 25 लिंग : पुरुष	AWI2158152 फोटो उपलब्ध	249 निर्वाचक का नाम : लक्ष्मीचंद बोपचे पिता का नाम: रमेश बोपचे गृह संख्या : 206 अनुभाग-2 उम्र : 28 लिंग : पुरुष	AWI1421536 फोटो उपलब्ध
250 निर्वाचक का नाम : हिमांशु लारोकर पिता का नाम: अनिल लारोकर गृह संख्या : 207 उम्र : 25 लिंग : पुरुष	AWI2140622 फोटो उपलब्ध	251 निर्वाचक का नाम : अंशुल लारोकर पिता का नाम: अनिल लारोकर गृह संख्या : 207 उम्र : 25 लिंग : महिला	AWI2382323 फोटो उपलब्ध	252 निर्वाचक का नाम : सुनीता पति का नाम: इंदलसिंग गृह संख्या : 208/1 उम्र : 51 लिंग : महिला	AWI1341296 फोटो उपलब्ध
253 निर्वाचक का नाम : सौरभ लारोकर पिता का नाम: अशोक लारोकर गृह संख्या : 208/1 उम्र : 28 लिंग : पुरुष	AWI1524008 फोटो उपलब्ध	254 निर्वाचक का नाम : रौनक लारोकर पिता का नाम: अशोक लारोकर गृह संख्या : 208/1 उम्र : 27 लिंग : पुरुष	AWI1523968 फोटो उपलब्ध	255 निर्वाचक का नाम : चांदनी लारोकर पिता का नाम: अशोक लारोकर गृह संख्या : 208/1 उम्र : 25 लिंग : महिला	AWI1523984 फोटो उपलब्ध
256 निर्वाचक का नाम : राजवीर ठाकरे पिता का नाम: मिथलेश ठाकरे गृह संख्या : 208/1 उम्र : 23 लिंग : पुरुष	AWI2372381 फोटो उपलब्ध	257 निर्वाचक का नाम : कोनेलाल पिता का नाम: धागसिंह गृह संख्या : 208/1क उम्र : 79 लिंग : पुरुष	AWI0586495 फोटो उपलब्ध	258 निर्वाचक का नाम : पुस्तकला बाई बिसेन पति का नाम: मदनलाल गृह संख्या : 208/ग उम्र : 54 लिंग : महिला	HJY4292116 फोटो उपलब्ध
259 निर्वाचक का नाम : नेहा क्षिरसागर पति का नाम: लोकेश क्षिरसागर गृह संख्या : 208/ जी उम्र : 26 लिंग : महिला	AWI2399533 फोटो उपलब्ध	260 निर्वाचक का नाम : शिवज्योति बिसेन पिता का नाम: मदनलाल बिसेन गृह संख्या : 208/ग उम्र : 21 लिंग : महिला	AWI2335545 फोटो उपलब्ध	261 निर्वाचक का नाम : यश बिसेन पिता का नाम: महेश बिसेन गृह संख्या : 208/ग उम्र : 20 लिंग : पुरुष	AWI2360220 फोटो उपलब्ध
262 निर्वाचक का नाम : मनोज कुमार वडीचार पिता का नाम: श्यामरावजी वडीचार गृह संख्या : 208/ग उम्र : 40 लिंग : पुरुष	AWI2390367 फोटो उपलब्ध	263 निर्वाचक का नाम : गणेश पिता का नाम: सुरजन गृह संख्या : 208/घ उम्र : 57 लिंग : पुरुष	HJY4118196 फोटो उपलब्ध	264 निर्वाचक का नाम : भागवती पति का नाम: गणेश गृह संख्या : 208/घ उम्र : 55 लिंग : महिला	HJY4118188 फोटो उपलब्ध
265 निर्वाचक का नाम : राजकुमार पिता का नाम: परसराम गृह संख्या : 208/घ उम्र : 54 लिंग : पुरुष	AWI0586511 फोटो उपलब्ध	266 निर्वाचक का नाम : प्रवीणा पति का नाम: राजकुमार गृह संख्या : 208/घ उम्र : 51 लिंग : महिला	AWI0586529 फोटो उपलब्ध	267 निर्वाचक का नाम : राजू पिता का नाम: गणेश गृह संख्या : 208/घ उम्र : 36 लिंग : पुरुष	AWI0835629 फोटो उपलब्ध
268 निर्वाचक का नाम : आयुष चन्ने पिता का नाम: राजकुमार चन्ने गृह संख्या : २०८/घ उम्र : 28 लिंग : पुरुष	AWI1511948 फोटो उपलब्ध	269 निर्वाचक का नाम : साक्षी चन्ने पिता का नाम: राजकुमार चन्ने गृह संख्या : २०८/घ उम्र : 26 लिंग : महिला	AWI1512185 फोटो उपलब्ध	270 निर्वाचक का नाम : कुनाल राहंगडाले पिता का नाम: अशोक कुमार राहंगडाले गृह संख्या : 208घ/1 उम्र : 25 लिंग : पुरुष	AWI2243418 फोटो उपलब्ध

271	AWI2243400	निर्वाचक का नाम : अशोक कुमार राहंगडाले पिता का नाम: बाबूलाल राहंगडाले गृह संख्या : 208/घ/1 उम्र : 53 लिंग : पुरुष	272	AWI2243392	निर्वाचक का नाम : गीता राहंगडाले पति का नाम: अशोक कुमार राहंगडाले गृह संख्या : 208/घ/1 उम्र : 51 लिंग : महिला	273	AWI2243426	निर्वाचक का नाम : एकता राहंगडाले पिता का नाम: अशोक राहंगडाले गृह संख्या : 208/घ/1 उम्र : 25 लिंग : महिला
274	AWI2227379	निर्वाचक का नाम : सौरभ बंसपाल पिता का नाम: राजू बंसपाल गृह संख्या : 208/घ उम्र : 26 लिंग : पुरुष	275	AWI0586503	निर्वाचक का नाम : छाया पिता का नाम: मिथलेश गृह संख्या : 208/क1 उम्र : 41 लिंग : महिला	276	HJY4118600	निर्वाचक का नाम : माधुरी पति का नाम: लेखराम गृह संख्या : 208/ख उम्र : 58 लिंग : महिला
277	AWI1051192	निर्वाचक का नाम : उषा परिहार पिता का नाम: बहादुर सिंह परिहार गृह संख्या : 208/ख उम्र : 53 लिंग : महिला	278	HJY4113007	निर्वाचक का नाम : लकेश पिता का नाम: लेखराम गृह संख्या : 208/ख उम्र : 41 लिंग : पुरुष	279	AWI0056820	निर्वाचक का नाम : टिकेश पिता का नाम: लेखराम गृह संख्या : 208/ख उम्र : 39 लिंग : पुरुष
280	AWI0056812	निर्वाचक का नाम : खिलेश पिता का नाम: लेखराम गृह संख्या : 208/ख उम्र : 38 लिंग : पुरुष	281	AWI2158186	निर्वाचक का नाम : उषा पटले पति का नाम: टिकेश पटले गृह संख्या : 208/ख उम्र : 37 लिंग : महिला	282	AWI2158160	निर्वाचक का नाम : देवेश्वरी पटले पति का नाम: खिलेश पटले गृह संख्या : 208/ख उम्र : 31 लिंग : महिला
283	HJY4292140	निर्वाचक का नाम : महेश बिसेन पिता का नाम: गेंदलाल गृह संख्या : 208/ग उम्र : 43 लिंग : पुरुष	284	AWI2323061	निर्वाचक का नाम : तराना ठाकरे पिता का नाम: रामाजी ठाकरे गृह संख्या : 209/ ग उम्र : 20 लिंग : महिला	285	AWI0586552	निर्वाचक का नाम : ममता पति का नाम: छतरसिंह गृह संख्या : 209/1ड उम्र : 58 लिंग : महिला
286	AWI1523216	निर्वाचक का नाम : रमेश गन्नुरकर पिता का नाम: पांडुरंग गन्नुरकर गृह संख्या : 209/2 उम्र : 61 लिंग : पुरुष	287	AWI1523497	निर्वाचक का नाम : रेखा गन्नुरकर पति का नाम: रमेश गन्नुरकर गृह संख्या : 209/2 उम्र : 53 लिंग : महिला	288	AWI1288919	निर्वाचक का नाम : अरूण कुमार वाहने पिता का नाम: बाबूलाल वाहने गृह संख्या : 209/2/1 उम्र : 69 लिंग : पुरुष
289	AWI1906478	निर्वाचक का नाम : निलय वाहने पिता का नाम: अरूण कुमार वाहने गृह संख्या : 209/2/1 उम्र : 35 लिंग : पुरुष	290	AWI2112712	निर्वाचक का नाम : गेंदलाल बिसेन पिता का नाम: सदराम बिसेन गृह संख्या : 209/2/2 उम्र : 55 लिंग : पुरुष	291	AWI2112688	निर्वाचक का नाम : लक्ष्मी बिसेन पति का नाम: गेंदलाल बिसेन गृह संख्या : 209/2/2 उम्र : 53 लिंग : महिला
292	AWI2112746	निर्वाचक का नाम : सत्यप्रकाश बिसेन पिता का नाम: गेंदलाल बिसेन गृह संख्या : 209/2/2 उम्र : 26 लिंग : पुरुष	293	AWI2113157	निर्वाचक का नाम : त्रिवेणी बिसेन पिता का नाम: गेंदलाल बिसेन गृह संख्या : 209/2/2 उम्र : 24 लिंग : महिला	294	HJY4117826	निर्वाचक का नाम : कमला पति का नाम: किसनलाल गृह संख्या : 209/च उम्र : 65 लिंग : महिला
295	HJY4117719	निर्वाचक का नाम : रमेश पिता का नाम: किसनलाल गृह संख्या : 209/घ उम्र : 49 लिंग : पुरुष	296	AWI0927293	निर्वाचक का नाम : प्रदीप कुमार वाधवानी पिता का नाम: किशोर कुमार वाधवानी गृह संख्या : 209/छ उम्र : 40 लिंग : पुरुष	297	AWI0586545	निर्वाचक का नाम : किशोर पिता का नाम: मोतीराम गृह संख्या : 209/छ उम्र : 59 लिंग : पुरुष
298	AWI0586537	निर्वाचक का नाम : जानकी पति का नाम: किशोर गृह संख्या : 209/छ उम्र : 56 लिंग : महिला	299	HJY4118725	निर्वाचक का नाम : ओमेश्वरी पति का नाम: बाबूराव गृह संख्या : 209/ड./1 उम्र : 57 लिंग : महिला	300	AWI0056895	निर्वाचक का नाम : तोपेश पिता का नाम: बाबूराव गृह संख्या : 209/ड./1 उम्र : 36 लिंग : पुरुष

301 निर्वाचक का नाम : रामाजी पिता का नाम: ब्रजलाल गृह संख्या : 209/ग उम्र : 66 लिंग : पुरुष	HJY4118717 फोटो उपलब्ध	302 निर्वाचक का नाम : राधन पति का नाम: रामाजी गृह संख्या : 209/ग उम्र : 64 लिंग : महिला	HJY4118709 फोटो उपलब्ध	303 निर्वाचक का नाम : कृष्णा परते पति का नाम: लक्ष्मणसिंह परते गृह संख्या : 209/घ उम्र : 58 लिंग : महिला	AWI0927277 फोटो उपलब्ध
304 निर्वाचक का नाम : गिरीश कुमार ठाकरे पिता का नाम: रामाजी गृह संख्या : 209/जी उम्र : 37 लिंग : पुरुष	AWI0541797 फोटो उपलब्ध	305 निर्वाचक का नाम : सतीश परते पिता का नाम: लक्ष्मणसिंह परते गृह संख्या : 209/घ उम्र : 34 लिंग : पुरुष	AWI0927301 फोटो उपलब्ध	306 निर्वाचक का नाम : दीक्षा ठाकरे पति का नाम: गिरीश ठाकरे गृह संख्या : 209/ग उम्र : 30 लिंग : महिला	AWI2125292 फोटो उपलब्ध
307 निर्वाचक का नाम : आत्माराम पिता का नाम: सीताराम गृह संख्या : 209/घ/1 उम्र : 64 लिंग : पुरुष	HJY4118246 फोटो उपलब्ध	308 निर्वाचक का नाम : अनुसया पति का नाम: आत्माराम गृह संख्या : 209/घ/1 उम्र : 60 लिंग : महिला	HJY4118659 फोटो उपलब्ध	309 निर्वाचक का नाम : मनोज सेंदरे पिता का नाम: आत्माराम सेंदरे गृह संख्या : 209/घ/1 उम्र : 38 लिंग : पुरुष	AWI0056853 फोटो उपलब्ध
310 निर्वाचक का नाम : विनोद पिता का नाम: आत्माराम गृह संख्या : 209/घ/1 उम्र : 36 लिंग : पुरुष	AWI0056861 फोटो उपलब्ध	311 निर्वाचक का नाम : चंचल शेंद्रे पति का नाम: विनोद शेंद्रे गृह संख्या : 209/घ/1 उम्र : 31 लिंग : महिला	AWI2158145 फोटो उपलब्ध	312 निर्वाचक का नाम : संजय पिता का नाम: पवन गृह संख्या : 209/घ/3 उम्र : 45 लिंग : पुरुष	HJY4112884 फोटो उपलब्ध
313 निर्वाचक का नाम : पायल सेन्दरे पति का नाम: मनोज सेन्दरे गृह संख्या : 209/घ/1 उम्र : 34 लिंग : महिला	AWI1906452 फोटो उपलब्ध	314 निर्वाचक का नाम : थानसिंह पिता का नाम: काशीराम गृह संख्या : 209/ज/1 उम्र : 64 लिंग : पुरुष	HJY4113031 फोटो उपलब्ध	315 निर्वाचक का नाम : ममता चौधरी पति का नाम: थानसिंह चौधरी गृह संख्या : 209/ज/1 उम्र : 52 लिंग : महिला	AWI0994822 फोटो उपलब्ध
316 निर्वाचक का नाम : ओमेन्द्र पिता का नाम: थानसिंह गृह संख्या : 209/ज/1 उम्र : 40 लिंग : पुरुष	HJY4622023 फोटो उपलब्ध	317 निर्वाचक का नाम : ग्रीष्मा चौधरी पति का नाम: ओमेन्द्र चौधरी गृह संख्या : 209/ज/1 उम्र : 35 लिंग : महिला	AWI1051309 फोटो उपलब्ध	318 निर्वाचक का नाम : साधना चौधरी पति का नाम: जितेंद्र चौधरी गृह संख्या : 209/ज/1 उम्र : 29 लिंग : महिला	AWI2243137 फोटो उपलब्ध
319 निर्वाचक का नाम : गुंजन तुरकर पिता का नाम: इंदल सिंह तुरकर गृह संख्या : 209/झ उम्र : 26 लिंग : महिला	AWI2390672 फोटो उपलब्ध	320 निर्वाचक का नाम : अंकित तुरकर पिता का नाम: इंदल सिंह तुरकर गृह संख्या : 209/झ उम्र : 24 लिंग : पुरुष	AWI2390458 फोटो उपलब्ध	321 निर्वाचक का नाम : लक्ष्मणसिंह परते पिता का नाम: सोहनलाल परते गृह संख्या : 209/क उम्र : 61 लिंग : पुरुष	AWI0927269 फोटो उपलब्ध
322 निर्वाचक का नाम : धनेन्द्र पिता का नाम: उदेलाल गृह संख्या : 209/क उम्र : 32 लिंग : पुरुष	AWI0835975 फोटो उपलब्ध	323 निर्वाचक का नाम : उपमा पटले पति का नाम: धनेन्द्र पाटले गृह संख्या : 209/क उम्र : 32 लिंग : महिला	AWI2201606 फोटो उपलब्ध	324 निर्वाचक का नाम : नीतू वाधवानी पति का नाम: विनोद वाधवानी गृह संख्या : 209/घ/3 उम्र : 54 लिंग : महिला	AWI1168442 फोटो उपलब्ध
325 निर्वाचक का नाम : विनोद वाधवानी पिता का नाम: पवन गृह संख्या : 209/घ/3 उम्र : 48 लिंग : पुरुष	HJY4112876 फोटो उपलब्ध	326 निर्वाचक का नाम : भैयालाल देशमुख पिता का नाम: बुधाजी देशमुख गृह संख्या : २७१ उम्र : 68 लिंग : पुरुष	AWI1511419 फोटो उपलब्ध	327 निर्वाचक का नाम : लक्ष्मी देशमुख पति का नाम: भैयालाल देशमुख गृह संख्या : २७१ उम्र : 50 लिंग : महिला	AWI1516566 फोटो उपलब्ध
328 निर्वाचक का नाम : वैभव देशमुख पिता का नाम: भैयालाल देशमुख गृह संख्या : 271 उम्र : 20 लिंग : पुरुष	AWI2323087 फोटो उपलब्ध	329 निर्वाचक का नाम : धर्मेन्द्र रज़क पिता का नाम: सरमन लाल रज़क गृह संख्या : 365 उम्र : 35 लिंग : पुरुष	AWI2256980 फोटो उपलब्ध	330 निर्वाचक का नाम : केतन कडवे पिता का नाम: बलदेव कडवे गृह संख्या : 432 उम्र : 23 लिंग : पुरुष	AWI2125300 फोटो उपलब्ध

331	AWI0056838	निर्वाचक का नाम : रेखा तुरकर पिता का नाम: अंतराम तुरकर गृह संख्या : 454 उम्र : 38 लिंग : महिला	फोटो उपलब्ध	332	AWI2202877	निर्वाचक का नाम : राहुल कोलते माता का नाम: लीला कोलते गृह संख्या : 899 उम्र : 24 लिंग : पुरुष	फोटो उपलब्ध	333	AWI2464618	निर्वाचक का नाम : मोनिका ठाकरे पति का नाम: चंद्रप्रकाश ठाकरे गृह संख्या : कटंगी उम्र : 20 लिंग : महिला	फोटो उपलब्ध
334	AWI2298511	निर्वाचक का नाम : कविता कोलते पति का नाम: मुकेश कोलते गृह संख्या : वार्ड ना 05 उम्र : 29 लिंग : महिला	फोटो उपलब्ध	335	AWI2424414	निर्वाचक का नाम : पायल राहंगडाले पति का नाम: हितेश राहंगडाले गृह संख्या : वार्ड नं.5 उम्र : 24 लिंग : महिला	फोटो उपलब्ध	336	HJY4622007	निर्वाचक का नाम : अनंतराम तुरकर पिता का नाम: हिरालाल तुरकर गृह संख्या : वार्ड नं 05 उम्र : 61 लिंग : पुरुष	फोटो उपलब्ध
337	HJY4118741	निर्वाचक का नाम : गीता तुरकर पति का नाम: अनंतराम तुरकर गृह संख्या : वार्ड नं 05 उम्र : 57 लिंग : महिला	फोटो उपलब्ध	338	AWI1468750	निर्वाचक का नाम : विजय पाटले पिता का नाम: परमानंद पाटले गृह संख्या : वार्ड नं.05 उम्र : 27 लिंग : पुरुष	फोटो उपलब्ध	339	AWI2471357	निर्वाचक का नाम : नौगेश बावने पिता का नाम: गेंदलाल बावने गृह संख्या : वार्ड नं.05 उम्र : 26 लिंग : पुरुष	फोटो उपलब्ध
340	AWI2431724	निर्वाचक का नाम : सूरज वाघाडे माता का नाम: शकुन वाघाडे गृह संख्या : वार्ड नं.05 उम्र : 24 लिंग : पुरुष	फोटो उपलब्ध	341	AWI2467215	निर्वाचक का नाम : देवा गोस्वामी पिता का नाम: लीलू गोस्वामी गृह संख्या : वार्ड नं.05 उम्र : 21 लिंग : पुरुष	फोटो उपलब्ध	342	AWI2464600	निर्वाचक का नाम : चंद्रप्रकाश ठाकरे पिता का नाम: सोविंदराम ठाकरे गृह संख्या : वार्ड नं 05 कटंगी उम्र : 25 लिंग : पुरुष	फोटो उपलब्ध
343	AWI1211895	निर्वाचक का नाम : शैलेंद्र ओगारे पिता का नाम: गजानंद गृह संख्या : वार्ड नं.06 उम्र : 28 लिंग : पुरुष	फोटो उपलब्ध								

344 निर्वाचक का नाम : रितिक मुडे पिता का नाम: रामप्रसाद मुडे गृह संख्या : 06 उम्र : 24 लिंग : पुरुष	AWI2473189 फोटो उपलब्ध	345 निर्वाचक का नाम : आशा सोनवाने पति का नाम: सुखराम सोनवाने गृह संख्या : 14 उम्र : 38 लिंग : महिला	AWI0982157 फोटो उपलब्ध	346 निर्वाचक का नाम : संध्या पिता का नाम: मिठूलाल गृह संख्या : 36 उम्र : 48 लिंग : महिला	HJY4117834 फोटो उपलब्ध
347 निर्वाचक का नाम : प्रवीण पिता का नाम: मिठूलाल गृह संख्या : 36 उम्र : 41 लिंग : पुरुष	AWI0586123 फोटो उपलब्ध	348 निर्वाचक का नाम : अंकित विश्वकर्मा पिता का नाम: महेश विश्वकर्मा गृह संख्या : 36 उम्र : 30 लिंग : पुरुष	AWI1097914 फोटो उपलब्ध	349 निर्वाचक का नाम : हामीद उल्ला पिता का नाम: वाजीद उल्ला गृह संख्या : 38/1 उम्र : 58 लिंग : पुरुष	HJY4113130 फोटो उपलब्ध
350 निर्वाचक का नाम : रुखसाना बेगम पति का नाम: हमीद उल्ला गृह संख्या : 38/1 उम्र : 53 लिंग : महिला	HJY4118337 फोटो उपलब्ध	351 निर्वाचक का नाम : मुमताज बेगम पति का नाम: आबीदउल्ला गृह संख्या : 38/1 उम्र : 47 लिंग : महिला	HJY4118345 फोटो उपलब्ध	352 निर्वाचक का नाम : हिदायतुल्ला पिता का नाम: वाजीदउल्ला गृह संख्या : 38/1 उम्र : 45 लिंग : पुरुष	HJY4280947 फोटो उपलब्ध
# 353 निर्वाचक का नाम : शबीना कुरैशी पिता का नाम: कलीमुल्ला गृह संख्या : 38/1 उम्र : 41 लिंग : महिला	HJY4110722 फोटो उपलब्ध	354 निर्वाचक का नाम : रुबिना परविन कुरैशी पति का नाम: हिदायतुल्ला कुरैशी गृह संख्या : 38/1 उम्र : 41 लिंग : महिला	AWI0836064 फोटो उपलब्ध	355 निर्वाचक का नाम : दानिश कुरैशी पिता का नाम: हिदायतुल्ला कुरैशी गृह संख्या : 38/1 उम्र : 20 लिंग : पुरुष	AWI2360428 फोटो उपलब्ध
356 निर्वाचक का नाम : सानिया कुरैशी पिता का नाम: आबिद कुरैशी गृह संख्या : 38/1 उम्र : 20 लिंग : महिला	AWI2381390 फोटो उपलब्ध	357 निर्वाचक का नाम : अजीजा बेगम पति का नाम: कलीमुल्ला गृह संख्या : 38/2 उम्र : 63 लिंग : महिला	AWI1737899 फोटो उपलब्ध	358 निर्वाचक का नाम : नुसरत पिता का नाम: कलीम उल्लाह गृह संख्या : 38/2 उम्र : 35 लिंग : महिला	AWI0836106 फोटो उपलब्ध
359 निर्वाचक का नाम : अ रहीम कुरैशी पिता का नाम: कलीम उल्लाह गृह संख्या : 38/2 उम्र : 32 लिंग : पुरुष	AWI0836072 फोटो उपलब्ध	360 निर्वाचक का नाम : आरजू कुरैशी पति का नाम: रहीम कुरैशी गृह संख्या : 38/2 उम्र : 31 लिंग : महिला	AWI2295244 फोटो उपलब्ध	361 निर्वाचक का नाम : करामतउल्ला पिता का नाम: हफीजउल्ला गृह संख्या : 38/3 उम्र : 64 लिंग : पुरुष	HJY4117768 फोटो उपलब्ध
362 निर्वाचक का नाम : नफीशा बेगम पति का नाम: करामतउल्ला गृह संख्या : 38/3 उम्र : 59 लिंग : महिला	HJY4118329 फोटो उपलब्ध	363 निर्वाचक का नाम : रुखसार कुरैशी पति का नाम: एजाज़ कुरैशी गृह संख्या : 38/3 उम्र : 31 लिंग : महिला	AWI2353209 फोटो उपलब्ध	364 निर्वाचक का नाम : इमरान कुरैशी पिता का नाम: करामत उल्ला कुरैशी गृह संख्या : 38/3 उम्र : 27 लिंग : पुरुष	AWI1261619 फोटो उपलब्ध
365 निर्वाचक का नाम : शबाना बे पति का नाम: अजीज उल्ला गृह संख्या : 38/4 उम्र : 54 लिंग : महिला	HJY0325704 फोटो उपलब्ध	366 निर्वाचक का नाम : शाबीरउल्ला पिता का नाम: हफीज जुल्ला गृह संख्या : 38/4 उम्र : 53 लिंग : पुरुष	AWI1846278 फोटो उपलब्ध	367 निर्वाचक का नाम : ताहिशा बेगम पति का नाम: शाबीरउल्ला गृह संख्या : 38/4 उम्र : 48 लिंग : महिला	HJY4118311 फोटो उपलब्ध
368 निर्वाचक का नाम : असगर अली पिता का नाम: मो अली राही गृह संख्या : 38/4 उम्र : 47 लिंग : पुरुष	AWI0836130 फोटो उपलब्ध	369 निर्वाचक का नाम : अतीक कुरैशी पिता का नाम: अजीज उल्ला कुरैशी गृह संख्या : 38/4 उम्र : 28 लिंग : पुरुष	AWI1261627 फोटो उपलब्ध	370 निर्वाचक का नाम : मोहम्मद तालिब कुरैशी पिता का नाम: साबिर कुरैशी गृह संख्या : 38/4 उम्र : 25 लिंग : पुरुष	AWI2405298 फोटो उपलब्ध
371 निर्वाचक का नाम : श्यामराव पिता का नाम: कुलपत गृह संख्या : 39 उम्र : 55 लिंग : पुरुष	HJY4284956 फोटो उपलब्ध	372 निर्वाचक का नाम : दिव्या बघेल पिता का नाम: श्याम बघेल गृह संख्या : 39 उम्र : 31 लिंग : महिला	AWI1225788 फोटो उपलब्ध	373 निर्वाचक का नाम : कमलेश बघेल पिता का नाम: श्यामराव बघेल गृह संख्या : 39 उम्र : 28 लिंग : पुरुष	AWI2112944 फोटो उपलब्ध

374 निर्वाचक का नाम : उज्जवल बाघेल पिता का नाम: कमलेश बाघेल गृह संख्या : 39 उम्र : 26 लिंग : पुरुष	AWI2284578 फोटो उपलब्ध	375 निर्वाचक का नाम : मैना पति का नाम: चैतराम गृह संख्या : 40 उम्र : 71 लिंग : महिला	HJY4598579 फोटो उपलब्ध	376 निर्वाचक का नाम : संतोष पिता का नाम: चैतराम गृह संख्या : 40 उम्र : 46 लिंग : पुरुष	HJY4111977 फोटो उपलब्ध
377 निर्वाचक का नाम : कमलेश पति का नाम: संतोष गृह संख्या : 40 उम्र : 42 लिंग : महिला	HJY4111969 फोटो उपलब्ध	378 निर्वाचक का नाम : कन्हैया पिता का नाम: चैतराम गृह संख्या : 40 उम्र : 41 लिंग : पुरुष	HJY4110763 फोटो उपलब्ध	379 निर्वाचक का नाम : प्रमिला पति का नाम: परसराम गृह संख्या : 41 उम्र : 59 लिंग : महिला	BFK0612879 फोटो उपलब्ध
380 निर्वाचक का नाम : राजू पिता का नाम: परसराम गृह संख्या : 41 उम्र : 41 लिंग : पुरुष	HJY4111688 फोटो उपलब्ध	381 निर्वाचक का नाम : रवि पिता का नाम: परसराम गृह संख्या : 41 उम्र : 40 लिंग : पुरुष	AWI0835645 फोटो उपलब्ध	382 निर्वाचक का नाम : आशीष मेश्राम पिता का नाम: परसराम मेश्राम गृह संख्या : 41 उम्र : 38 लिंग : पुरुष	AWI1211861 फोटो उपलब्ध
383 निर्वाचक का नाम : धनुधरा मेश्राम पति का नाम: रवि मेश्राम गृह संख्या : 41 उम्र : 31 लिंग : महिला	AWI2439214 फोटो उपलब्ध	384 निर्वाचक का नाम : वनमाला पति का नाम: वासुदेव गृह संख्या : 42 उम्र : 54 लिंग : महिला	AWI1737873 फोटो उपलब्ध	385 निर्वाचक का नाम : प्रफुल्ल पिता का नाम: वासुदेव गृह संख्या : 42 उम्र : 34 लिंग : पुरुष	AWI0835652 फोटो उपलब्ध
386 निर्वाचक का नाम : अश्वनी मेश्राम पिता का नाम: वासुदेव मेश्राम गृह संख्या : 42 उम्र : 32 लिंग : पुरुष	AWI0994848 फोटो उपलब्ध	387 निर्वाचक का नाम : निर्मला पति का नाम: नामदेव गृह संख्या : 43 उम्र : 67 लिंग : महिला	AWI0066522 फोटो उपलब्ध	388 निर्वाचक का नाम : धम्मविजय पिता का नाम: नामदेव गृह संख्या : 43 उम्र : 40 लिंग : पुरुष	HJY4280897 फोटो उपलब्ध
389 निर्वाचक का नाम : जसवन्तलाल पिता का नाम: मगरुलाल गृह संख्या : 44 उम्र : 52 लिंग : पुरुष	HJY4622072 फोटो उपलब्ध	390 निर्वाचक का नाम : सत्यनारायण पिता का नाम: मगरुलाल गृह संख्या : 44 उम्र : 49 लिंग : पुरुष	HJY4292983 फोटो उपलब्ध	391 निर्वाचक का नाम : रवि पिता का नाम: चमनबाबु गृह संख्या : 45/2 उम्र : 53 लिंग : पुरुष	AWI1737931 फोटो उपलब्ध
392 निर्वाचक का नाम : विकास पिता का नाम: चमनबाबु गृह संख्या : 45/2 उम्र : 51 लिंग : पुरुष	HJY4112793 फोटो उपलब्ध	393 निर्वाचक का नाम : मंजू कौड़ा पति का नाम: विकास कौड़ा गृह संख्या : 45/2 उम्र : 52 लिंग : महिला	HJY4112801 फोटो उपलब्ध	394 निर्वाचक का नाम : अनू पति का नाम: रवि गृह संख्या : 45/2 उम्र : 48 लिंग : महिला	HJY4112256 फोटो उपलब्ध
395 निर्वाचक का नाम : मानसी कौरा पिता का नाम: विकास कौरा गृह संख्या : 45/2 उम्र : 23 लिंग : महिला	AWI2289262 फोटो उपलब्ध	396 निर्वाचक का नाम : हर्षित कौड़ा पिता का नाम: रवि कौड़ा गृह संख्या : 45/2 उम्र : 21 लिंग : पुरुष	AWI2289353 फोटो उपलब्ध	397 निर्वाचक का नाम : कमला पति का नाम: बाबूलाल गृह संख्या : 46/3 उम्र : 72 लिंग : महिला	HJY0325779 फोटो उपलब्ध
398 निर्वाचक का नाम : महेन्द्र पिता का नाम: बाबूलाल गृह संख्या : 46/3 उम्र : 47 लिंग : पुरुष	HJY4622080 फोटो उपलब्ध	399 निर्वाचक का नाम : अनुसुइया पटले पति का नाम: महेन्द्र पटले गृह संख्या : 46/3 उम्र : 47 लिंग : महिला	HJY4622098 फोटो उपलब्ध	400 निर्वाचक का नाम : धनेन्द्र पिता का नाम: जीवन गृह संख्या : 48/1 उम्र : 59 लिंग : पुरुष	AWI1846260 फोटो उपलब्ध
401 निर्वाचक का नाम : सुनिता पति का नाम: धनेन्द्र गृह संख्या : 48/1 उम्र : 54 लिंग : महिला	HJY4110771 फोटो उपलब्ध	402 निर्वाचक का नाम : संजय पिता का नाम: जीवन गृह संख्या : 48/1 उम्र : 47 लिंग : पुरुष	HJY4622106 फोटो उपलब्ध	403 निर्वाचक का नाम : आशुतोष डहरवाल पिता का नाम: धनेन्द्र डहरवाल गृह संख्या : 48/1 उम्र : 39 लिंग : पुरुष	AWI1097930 फोटो उपलब्ध

404 निर्वाचक का नाम : परिताष गढपाण्डे पिता का नाम: धनेन्द्र कुमार गढपाण्डे गृह संख्या : 48/1 उम्र : 34 लिंग : पुरुष	AWI1097948 फोटो उपलब्ध	405 निर्वाचक का नाम : रामअवतार पिता का नाम: भिवाजी गृह संख्या : 49/1 उम्र : 61 लिंग : पुरुष	AWI1737923 फोटो उपलब्ध	406 निर्वाचक का नाम : मीरा पति का नाम: रामअवतार गृह संख्या : 49/1 उम्र : 56 लिंग : महिला	AWI1737915 फोटो उपलब्ध
407 निर्वाचक का नाम : हितेश कडवे पिता का नाम: रामअवतार कडवे गृह संख्या : 49/1 उम्र : 32 लिंग : पुरुष	AWI0994749 फोटो उपलब्ध	408 निर्वाचक का नाम : राजेंद्र कडवे पिता का नाम: नामदेव कडवे गृह संख्या : 49/2 उम्र : 44 लिंग : पुरुष	HJY4555900 फोटो उपलब्ध	409 निर्वाचक का नाम : शिल्पा कडवे पिता का नाम: नामदेव गृह संख्या : 49/2 उम्र : 37 लिंग : महिला	AWI0586131 फोटो उपलब्ध
410 निर्वाचक का नाम : विद्या पति का नाम: राजेन्द्र गृह संख्या : 49/2 उम्र : 34 लिंग : महिला	AWI0865188 फोटो उपलब्ध	411 निर्वाचक का नाम : विकास पिता का नाम: नामदेव गृह संख्या : 49/2 उम्र : 32 लिंग : पुरुष	AWI0835751 फोटो उपलब्ध	412 निर्वाचक का नाम : सिन्धु पति का नाम: जगदीश गृह संख्या : 49/3 उम्र : 61 लिंग : महिला	AWI0007237 फोटो उपलब्ध
413 निर्वाचक का नाम : मुकेश कडवे पिता का नाम: जगदीश कडवे गृह संख्या : 49/3 उम्र : 41 लिंग : पुरुष	AWI1204908 फोटो उपलब्ध	414 निर्वाचक का नाम : प्रिया कडवे पति का नाम: मुकेश कडवे गृह संख्या : 49/3 उम्र : 32 लिंग : महिला	AWI1204916 फोटो उपलब्ध	415 निर्वाचक का नाम : बलदेव कडवे पिता का नाम: अर्जुन कडवे गृह संख्या : 50/1 उम्र : 59 लिंग : पुरुष	AWI2047298 फोटो उपलब्ध
416 निर्वाचक का नाम : आशा पति का नाम: बलदेव गृह संख्या : 50/1 उम्र : 49 लिंग : महिला	HJY4117487 फोटो उपलब्ध	417 निर्वाचक का नाम : सुखदेव कडवे पिता का नाम: अर्जुन कडवे गृह संख्या : 50/2 उम्र : 67 लिंग : पुरुष	AWI2047306 फोटो उपलब्ध	418 निर्वाचक का नाम : सुमत्रा पति का नाम: सुखदेव गृह संख्या : 50/2 उम्र : 59 लिंग : महिला	AWI1737980 फोटो उपलब्ध
419 निर्वाचक का नाम : योगेन्द्र कडवे पिता का नाम: सुखदेव कडवे गृह संख्या : 50/2 उम्र : 43 लिंग : पुरुष	HJY4111308 फोटो उपलब्ध	420 निर्वाचक का नाम : रीना कडवे पति का नाम: योगेन्द्र कडवे गृह संख्या : 50/2 उम्र : 33 लिंग : महिला	AWI2112647 फोटो उपलब्ध	421 निर्वाचक का नाम : जसोदी पति का नाम: बालकराम गृह संख्या : 52/2 उम्र : 77 लिंग : महिला	AWI1737972 फोटो उपलब्ध
422 निर्वाचक का नाम : सुनिल पिता का नाम: बालकराम गृह संख्या : 52/2 उम्र : 47 लिंग : पुरुष	AWI1737964 फोटो उपलब्ध	423 निर्वाचक का नाम : संदीप पिता का नाम: बालकराम गृह संख्या : 52/2 उम्र : 40 लिंग : पुरुष	HJY4111340 फोटो उपलब्ध	424 निर्वाचक का नाम : विनीता चौधरी पति का नाम: संदीप चौधरी गृह संख्या : 52/2 उम्र : 23 लिंग : महिला	AWI2317204 फोटो उपलब्ध
425 निर्वाचक का नाम : विनीता नागोसे पति का नाम: संदीप नागोसे गृह संख्या : 52/2 उम्र : 23 लिंग : महिला	AWI2333573 फोटो उपलब्ध	426 निर्वाचक का नाम : खुशाल पिता का नाम: भंगी गृह संख्या : 54/1 उम्र : 74 लिंग : पुरुष	AWI1738038 फोटो उपलब्ध	427 निर्वाचक का नाम : केसर पति का नाम: खुशाल गृह संख्या : 54/1 उम्र : 61 लिंग : महिला	AWI1737949 फोटो उपलब्ध
428 निर्वाचक का नाम : रविन्द्र पिता का नाम: खुशालचन्द्र गृह संख्या : 54/1 उम्र : 46 लिंग : पुरुष	HJY4284840 फोटो उपलब्ध	429 निर्वाचक का नाम : प्रविन्द्र पिता का नाम: खुशाल गृह संख्या : 54/1 उम्र : 43 लिंग : पुरुष	HJY4112892 फोटो उपलब्ध	430 निर्वाचक का नाम : वर्षा पति का नाम: रविन्द्र गृह संख्या : 54/1 उम्र : 39 लिंग : महिला	AWI0586156 फोटो उपलब्ध
431 निर्वाचक का नाम : धामेश्वरी वाघाडे पति का नाम: प्रविन्द्र वाघाडे गृह संख्या : 54/1 उम्र : 36 लिंग : महिला	AWI0835660 फोटो उपलब्ध	432 निर्वाचक का नाम : प्रमीला पति का नाम: गोपीचंद्र गृह संख्या : 55/1 उम्र : 64 लिंग : महिला	AWI1738020 फोटो उपलब्ध	433 निर्वाचक का नाम : गोपाल पिता का नाम: गोपीचंद्र गृह संख्या : 55/1 उम्र : 47 लिंग : पुरुष	AWI1738012 फोटो उपलब्ध

434 निर्वाचक का नाम : उषा पति का नाम: गोपाल गृह संख्या : 55/1 उम्र : 40 लिंग : महिला	HJY4117677 फोटो उपलब्ध	435 निर्वाचक का नाम : सुनीता पति का नाम: दीपक गृह संख्या : 55/1 उम्र : 36 लिंग : महिला	AWI0994855 फोटो उपलब्ध	436 निर्वाचक का नाम : शिवम कडवे पिता का नाम: गोपाल कडवे गृह संख्या : 55/1 उम्र : 22 लिंग : महिला	AWI2334548 फोटो उपलब्ध
437 निर्वाचक का नाम : भूमिका कडवे पिता का नाम: गोपाल कडवे गृह संख्या : 55/1 उम्र : 21 लिंग : महिला	AWI2334647 फोटो उपलब्ध	438 निर्वाचक का नाम : प्रभाकर पिता का नाम: लक्ष्मण गृह संख्या : 56/1 उम्र : 80 लिंग : पुरुष	AWI1738004 फोटो उपलब्ध	439 निर्वाचक का नाम : केसर पति का नाम: मधुजी गृह संख्या : 56/1 उम्र : 74 लिंग : महिला	AWI0007245 फोटो उपलब्ध
440 निर्वाचक का नाम : प्रेमचन्द पिता का नाम: मधुजी गृह संख्या : 56/1 उम्र : 53 लिंग : पुरुष	HJY4281028 फोटो उपलब्ध	441 निर्वाचक का नाम : उमेश कडवे पिता का नाम: मधुजी कडवे गृह संख्या : 56/1 उम्र : 50 लिंग : पुरुष	HJY4598603 फोटो उपलब्ध	442 निर्वाचक का नाम : शकुनतला पति का नाम: पेमचंद गृह संख्या : 56/1 उम्र : 44 लिंग : महिला	HJY4118394 फोटो उपलब्ध
443 निर्वाचक का नाम : सरोज कडवे पति का नाम: उमेश कडवे गृह संख्या : 56/1 उम्र : 34 लिंग : महिला	AWI0994863 फोटो उपलब्ध	444 निर्वाचक का नाम : हिरन पति का नाम: प्रभाकर गृह संख्या : 56/2 उम्र : 74 लिंग : महिला	AWI1737998 फोटो उपलब्ध	445 निर्वाचक का नाम : दिलीप पिता का नाम: प्रभाकर गृह संख्या : 56/2 उम्र : 49 लिंग : पुरुष	HJY0325977 फोटो उपलब्ध
446 निर्वाचक का नाम : सुनद्रा पति का नाम: दिलीप गृह संख्या : 56/2 उम्र : 49 लिंग : महिला	HJY4118386 फोटो उपलब्ध	447 निर्वाचक का नाम : विनोद पिता का नाम: प्रभाकर गृह संख्या : 56/2 उम्र : 45 लिंग : पुरुष	HJY4110326 फोटो उपलब्ध	448 निर्वाचक का नाम : राजेश कुमार कडवे पिता का नाम: प्रभाकर कडवे गृह संख्या : 56/2 उम्र : 45 लिंग : पुरुष	HJY4118774 फोटो उपलब्ध
449 निर्वाचक का नाम : अल्का कडवे पति का नाम: राजेश कडवे गृह संख्या : 56/2 उम्र : 37 लिंग : महिला	AWI1098052 फोटो उपलब्ध	450 निर्वाचक का नाम : कविता कडवे पति का नाम: विनोद कडवे गृह संख्या : 56/2 उम्र : 33 लिंग : महिला	AWI1098060 फोटो उपलब्ध	451 निर्वाचक का नाम : करुणा कडवे पति का नाम: राजेश कडवे गृह संख्या : 56/2 उम्र : 29 लिंग : महिला	AWI1261163 फोटो उपलब्ध
452 निर्वाचक का नाम : धनीराम पिता का नाम: रतनलाल गृह संख्या : 57/1 उम्र : 74 लिंग : पुरुष	AWI1846435 फोटो उपलब्ध	453 निर्वाचक का नाम : सुनिता एडे पति का नाम: दीपक एडे गृह संख्या : 57/1 उम्र : 43 लिंग : महिला	AWI1136266 फोटो उपलब्ध	454 निर्वाचक का नाम : दीपक पिता का नाम: धनीराम गृह संख्या : 57/1 उम्र : 41 लिंग : पुरुष	HJY4110243 फोटो उपलब्ध
455 निर्वाचक का नाम : राहुल बिसेन पिता का नाम: आनंदराव बिसेन गृह संख्या : 57/1 उम्र : 25 लिंग : पुरुष	AWI2390722 फोटो उपलब्ध	456 निर्वाचक का नाम : कान्ता पति का नाम: दिलीप गृह संख्या : 57/4 उम्र : 51 लिंग : महिला	HJY4111753 फोटो उपलब्ध	457 निर्वाचक का नाम : गायत्री एडे पति का नाम: राहुल एडे गृह संख्या : 57/7 उम्र : 23 लिंग : महिला	AWI2419786 फोटो उपलब्ध
458 निर्वाचक का नाम : मुकेश चौधरी पिता का नाम: गणेश चौधरी गृह संख्या : 58 उम्र : 34 लिंग : पुरुष	AWI1097963 फोटो उपलब्ध	459 निर्वाचक का नाम : जनार्दन पिता का नाम: चुन्नीलाल गृह संख्या : 59 उम्र : 55 लिंग : पुरुष	AWI1738335 फोटो उपलब्ध	460 निर्वाचक का नाम : चित्ररेखा पति का नाम: जनार्दन गृह संख्या : 59 उम्र : 46 लिंग : महिला	HJY4110821 फोटो उपलब्ध
461 निर्वाचक का नाम : गगन चौधरी पिता का नाम: जनार्दन चौधरी गृह संख्या : 59 उम्र : 23 लिंग : पुरुष	AWI2201614 फोटो उपलब्ध	462 निर्वाचक का नाम : किरतन पति का नाम: यादोराव गृह संख्या : 60/1 उम्र : 63 लिंग : महिला	AWI1738061 फोटो उपलब्ध	463 निर्वाचक का नाम : खुमानसिंह पिता का नाम: यादोराव गृह संख्या : 60/1 उम्र : 48 लिंग : पुरुष	AWI2047314 फोटो उपलब्ध

464 निर्वाचक का नाम : लक्ष्मीप्रसाद पिता का नाम: रोशनलाल गृह संख्या : 60/2 उम्र : 66 लिंग : पुरुष	AWI1738053 फोटो उपलब्ध	465 निर्वाचक का नाम : कला पति का नाम: लक्ष्मीप्रसाद गृह संख्या : 60/2 उम्र : 61 लिंग : महिला	AWI1738046 फोटो उपलब्ध	466 निर्वाचक का नाम : अर्जुन पिता का नाम: रतनलाल गृह संख्या : 61/1 उम्र : 71 लिंग : पुरुष	HJY4555348 फोटो उपलब्ध
467 निर्वाचक का नाम : खेलन पति का नाम: अर्जुन गृह संख्या : 61/1 उम्र : 65 लिंग : महिला	AWI1738160 फोटो उपलब्ध	468 निर्वाचक का नाम : सुनील पिता का नाम: अर्जुन गृह संख्या : 61/1 उम्र : 46 लिंग : पुरुष	HJY4284865 फोटो उपलब्ध	469 निर्वाचक का नाम : लंकेश पिता का नाम: अर्जुन गृह संख्या : 61/1 उम्र : 44 लिंग : पुरुष	HJY4112371 फोटो उपलब्ध
470 निर्वाचक का नाम : तुकाराम पिता का नाम: सुखराम गृह संख्या : 62 उम्र : 67 लिंग : पुरुष	HJY4285037 फोटो उपलब्ध	471 निर्वाचक का नाम : कवतिका पति का नाम: तुकाराम गृह संख्या : 62 उम्र : 61 लिंग : महिला	AWI1738186 फोटो उपलब्ध	472 निर्वाचक का नाम : प्रकाश राउत पिता का नाम: तुकाराम राउत गृह संख्या : 62 उम्र : 43 लिंग : पुरुष	AWI1051044 फोटो उपलब्ध
473 निर्वाचक का नाम : दिनेश राउत पिता का नाम: तुकाराम राउत गृह संख्या : 62 उम्र : 41 लिंग : पुरुष	AWI1051143 फोटो उपलब्ध	474 निर्वाचक का नाम : गणेश राउत पिता का नाम: तुकाराम राउत गृह संख्या : 62 उम्र : 39 लिंग : पुरुष	AWI1051069 फोटो उपलब्ध	475 निर्वाचक का नाम : सुलोचना राउत पति का नाम: प्रकाश राउत गृह संख्या : 62 उम्र : 39 लिंग : महिला	AWI1051051 फोटो उपलब्ध
476 निर्वाचक का नाम : प्रियका राउत पति का नाम: दिनेश राउत गृह संख्या : 62 उम्र : 35 लिंग : महिला	AWI1051150 फोटो उपलब्ध	477 निर्वाचक का नाम : हिरकन पति का नाम: सुखराम गृह संख्या : 64 उम्र : 87 लिंग : महिला	AWI1738152 फोटो उपलब्ध	478 निर्वाचक का नाम : सुरेश पिता का नाम: लोकचन्द गृह संख्या : 67 उम्र : 59 लिंग : पुरुष	AWI1738137 फोटो उपलब्ध
479 निर्वाचक का नाम : ईमला पति का नाम: सुरेश गृह संख्या : 67 उम्र : 56 लिंग : महिला	AWI1738103 फोटो उपलब्ध	480 निर्वाचक का नाम : ओमकार पिता का नाम: लोकचन्द गृह संख्या : 67 उम्र : 49 लिंग : पुरुष	AWI1846310 फोटो उपलब्ध	481 निर्वाचक का नाम : लकेश पिता का नाम: लोकचन्द गृह संख्या : 67 उम्र : 48 लिंग : पुरुष	AWI1738095 फोटो उपलब्ध
482 निर्वाचक का नाम : ललिता पति का नाम: ओमकार गृह संख्या : 67 उम्र : 47 लिंग : महिला	HJY4112207 फोटो उपलब्ध	483 निर्वाचक का नाम : लता पति का नाम: लकेश गृह संख्या : 67 उम्र : 41 लिंग : महिला	AWI0661181 फोटो उपलब्ध	484 निर्वाचक का नाम : नेहा बिसेन पति का नाम: संजय बिसेन गृह संख्या : 67 उम्र : 31 लिंग : महिला	AWI2369254 फोटो उपलब्ध
485 निर्वाचक का नाम : रीना बिसेन पति का नाम: सुनील बिसेन गृह संख्या : 67 उम्र : 28 लिंग : महिला	AWI2323012 फोटो उपलब्ध	486 निर्वाचक का नाम : मेष कुमार ऐडे पिता का नाम: सुनील ऐडे गृह संख्या : 67 उम्र : 20 लिंग : पुरुष	AWI2322881 फोटो उपलब्ध	487 निर्वाचक का नाम : दसाराम पिता का नाम: नत्थू गृह संख्या : 68 उम्र : 84 लिंग : पुरुष	HJY0326223 फोटो उपलब्ध
488 निर्वाचक का नाम : डिलीचन्द पिता का नाम: दसाराम गृह संख्या : 68 उम्र : 47 लिंग : पुरुष	AWI1738087 फोटो उपलब्ध	489 निर्वाचक का नाम : नीलू पटले पति का नाम: डिलीचन्द पटले गृह संख्या : 68 उम्र : 44 लिंग : महिला	AWI1051275 फोटो उपलब्ध	490 निर्वाचक का नाम : अमृतलाल पिता का नाम: आशाराम गृह संख्या : 69 उम्र : 44 लिंग : पुरुष	HJY4118790 फोटो उपलब्ध
491 निर्वाचक का नाम : मानका पति का नाम: मोहन गृह संख्या : 70 उम्र : 77 लिंग : महिला	AWI1846369 फोटो उपलब्ध	492 निर्वाचक का नाम : फकीरचन्द पिता का नाम: मोहन गृह संख्या : 70 उम्र : 57 लिंग : पुरुष	HJY4293585 फोटो उपलब्ध	493 निर्वाचक का नाम : जना पति का नाम: फकीरचन्द गृह संख्या : 70 उम्र : 51 लिंग : महिला	HJY4118303 फोटो उपलब्ध

494 निर्वाचक का नाम : राधन पति का नाम: गणपत गृह संख्या : 71/1 उम्र : 59 लिंग : महिला AWI1738111 फोटो उपलब्ध	495 निर्वाचक का नाम : मूलचन्द पिता का नाम: सीताराम गृह संख्या : 71/2 उम्र : 56 लिंग : पुरुष AWI1738178 फोटो उपलब्ध	496 निर्वाचक का नाम : जीरन पति का नाम: मूलचन्द गृह संख्या : 71/2 उम्र : 52 लिंग : महिला AWI1738210 फोटो उपलब्ध
497 निर्वाचक का नाम : अनिता पटले पति का नाम: राजेन्द्र पटले गृह संख्या : 74/1 उम्र : 44 लिंग : महिला AWI1225770 फोटो उपलब्ध	498 निर्वाचक का नाम : राजेन्द्र कुमार पिता का नाम: आशाराम गृह संख्या : 74/1 उम्र : 42 लिंग : पुरुष HJY4110391 फोटो उपलब्ध	499 निर्वाचक का नाम : महेन्द्र पिता का नाम: आशाराम गृह संख्या : 74/1 उम्र : 40 लिंग : पुरुष HJY4111241 फोटो उपलब्ध
500 निर्वाचक का नाम : बाबुलाल पिता का नाम: बालाराम गृह संख्या : 74/2 उम्र : 64 लिंग : पुरुष AWI1846377 फोटो उपलब्ध	501 निर्वाचक का नाम : कमलेश्वरी पति का नाम: बाबुलाल गृह संख्या : 74/2 उम्र : 59 लिंग : महिला HJY4555843 फोटो उपलब्ध	502 निर्वाचक का नाम : अनुश्री देशमुख पति का नाम: प्रीत देशमुख गृह संख्या : 74/2 उम्र : 31 लिंग : महिला AWI2284511 फोटो उपलब्ध
503 निर्वाचक का नाम : किसनलाल पिता का नाम: सुबेलाल गृह संख्या : 75/1 उम्र : 76 लिंग : पुरुष AWI1738228 फोटो उपलब्ध	504 निर्वाचक का नाम : शंकरलाल पिता का नाम: किसनलाल गृह संख्या : 75/1 उम्र : 49 लिंग : पुरुष AWI1846351 फोटो उपलब्ध	505 निर्वाचक का नाम : सरीता पति का नाम: शंकरलाल गृह संख्या : 75/1 उम्र : 47 लिंग : महिला HJY4555827 फोटो उपलब्ध
506 निर्वाचक का नाम : पूरन पिता का नाम: किसनलाल गृह संख्या : 75/1 उम्र : 44 लिंग : पुरुष HJY4285029 फोटो उपलब्ध	507 निर्वाचक का नाम : लक्ष्मी पटले पति का नाम: पूरनलाल पटले गृह संख्या : 75/1 उम्र : 44 लिंग : महिला AWI2352862 फोटो उपलब्ध	508 निर्वाचक का नाम : छवि पटले पिता का नाम: योगराज पटले गृह संख्या : 75/1 उम्र : 21 लिंग : महिला AWI2334456 फोटो उपलब्ध
509 निर्वाचक का नाम : मंगल पिता का नाम: सुबेलाल गृह संख्या : 75/2 उम्र : 78 लिंग : पुरुष AWI1846336 फोटो उपलब्ध	510 निर्वाचक का नाम : लिम्बाजी पिता का नाम: मंगल गृह संख्या : 75/2 उम्र : 66 लिंग : पुरुष AWI1846344 फोटो उपलब्ध	511 निर्वाचक का नाम : रुखमण पति का नाम: लिम्बाजी गृह संख्या : 75/2 उम्र : 61 लिंग : महिला AWI1846328 फोटो उपलब्ध
512 निर्वाचक का नाम : योगराज पिता का नाम: मंगल गृह संख्या : 75/2 उम्र : 46 लिंग : पुरुष HJY4555546 फोटो उपलब्ध	513 निर्वाचक का नाम : योगिता पति का नाम: योगराज गृह संख्या : 75/2 उम्र : 42 लिंग : महिला HJY4281192 फोटो उपलब्ध	514 निर्वाचक का नाम : वर्षा पटले पति का नाम: रविन्द्र पटले गृह संख्या : 75/2 उम्र : 29 लिंग : महिला AWI1261635 फोटो उपलब्ध
515 निर्वाचक का नाम : चतुरभुज पिता का नाम: चन्दूलाल गृह संख्या : 76 उम्र : 66 लिंग : पुरुष AWI1846385 फोटो उपलब्ध	516 निर्वाचक का नाम : देवकन पति का नाम: चतुरभुज गृह संख्या : 76 उम्र : 61 लिंग : महिला AWI1846468 फोटो उपलब्ध	517 निर्वाचक का नाम : तुमेन्द्र पिता का नाम: चतुरभुज गृह संख्या : 76 उम्र : 42 लिंग : पुरुष AWI0066571 फोटो उपलब्ध
518 निर्वाचक का नाम : धानसिंह पिता का नाम: चतुरभुज गृह संख्या : 76 उम्र : 40 लिंग : पुरुष HJY4110474 फोटो उपलब्ध	519 निर्वाचक का नाम : छाया पटले पति का नाम: धानसिंह पटले गृह संख्या : 76 उम्र : 39 लिंग : महिला AWI1097989 फोटो उपलब्ध	520 निर्वाचक का नाम : ज्योति पटले पति का नाम: तुमेन्द्र पटले गृह संख्या : 76 उम्र : 36 लिंग : महिला AWI1097971 फोटो उपलब्ध
521 निर्वाचक का नाम : टेकचंद पिता का नाम: चन्दूलाल गृह संख्या : 76/1 उम्र : 66 लिंग : पुरुष AWI0835686 फोटो उपलब्ध	522 निर्वाचक का नाम : मनु पति का नाम: टेकचंद गृह संख्या : 76/1 उम्र : 64 लिंग : महिला AWI0835694 फोटो उपलब्ध	523 निर्वाचक का नाम : राजेन्द्र पिता का नाम: टेकचंद गृह संख्या : 76/1 उम्र : 44 लिंग : पुरुष AWI0835801 फोटो उपलब्ध

524 निर्वाचक का नाम : सुरेन्द्र पिता का नाम: टेकचंद गृह संख्या : 76/1 उम्र : 40 लिंग : पुरुष	AWI0835710 फोटो उपलब्ध	525 निर्वाचक का नाम : सुनीता पति का नाम: राजेन्द्र गृह संख्या : 76/1 उम्र : 38 लिंग : महिला	AWI0835702 फोटो उपलब्ध	526 निर्वाचक का नाम : सविता देशमुख पति का नाम: सुरेन्द्र देशमुख गृह संख्या : 76/1 उम्र : 37 लिंग : महिला	AWI1241199 फोटो उपलब्ध
527 निर्वाचक का नाम : मेहतलाल पिता का नाम: छेदनलाल गृह संख्या : 77 उम्र : 62 लिंग : पुरुष	AWI1846427 फोटो उपलब्ध	528 निर्वाचक का नाम : उमन पति का नाम: महेतलाल गृह संख्या : 77 उम्र : 58 लिंग : महिला	AWI1846419 फोटो उपलब्ध	529 निर्वाचक का नाम : दिनाजी पिता का नाम: छेदनलाल गृह संख्या : 77 उम्र : 56 लिंग : पुरुष	AWI1738202 फोटो उपलब्ध
530 निर्वाचक का नाम : खेलन पति का नाम: दिनाजी गृह संख्या : 77 उम्र : 53 लिंग : महिला	AWI1738301 फोटो उपलब्ध	531 निर्वाचक का नाम : भूपेन्द्र पटले पिता का नाम: दिनाजी पटले गृह संख्या : 77 उम्र : 37 लिंग : पुरुष	AWI0927343 फोटो उपलब्ध	532 निर्वाचक का नाम : महेन्द्र पिता का नाम: दिनाजी गृह संख्या : 77 उम्र : 34 लिंग : पुरुष	AWI0835728 फोटो उपलब्ध
533 निर्वाचक का नाम : धर्मवती पटले पति का नाम: भूपेन्द्र पटले गृह संख्या : 77 उम्र : 29 लिंग : महिला	AWI2289296 फोटो उपलब्ध	534 निर्वाचक का नाम : मायाराम पिता का नाम: रामचन्द्र गृह संख्या : 78 उम्र : 74 लिंग : पुरुष	AWI1738194 फोटो उपलब्ध	535 निर्वाचक का नाम : ईमला पति का नाम: मयाराम गृह संख्या : 78 उम्र : 68 लिंग : महिला	AWI1738236 फोटो उपलब्ध
536 निर्वाचक का नाम : रोहित पटले पिता का नाम: मयाराम पटले गृह संख्या : 78 उम्र : 30 लिंग : पुरुष	AWI1204981 फोटो उपलब्ध	537 निर्वाचक का नाम : नेहा पटले पति का नाम: रोहित पटले गृह संख्या : 78 उम्र : 27 लिंग : महिला	AWI2463495 फोटो उपलब्ध	538 निर्वाचक का नाम : प्रिया राहंगडाले पिता का नाम: हेमराज राहंगडाले गृह संख्या : 78 उम्र : 27 लिंग : महिला	AWI1261684 फोटो उपलब्ध
539 निर्वाचक का नाम : भागन पति का नाम: दयाराम गृह संख्या : 79 उम्र : 68 लिंग : महिला	AWI1846492 फोटो उपलब्ध	540 निर्वाचक का नाम : मुन्नाप्रसाद पिता का नाम: दयाराम गृह संख्या : 79 उम्र : 49 लिंग : पुरुष	HJY4111704 फोटो उपलब्ध	541 निर्वाचक का नाम : शकुन्तला पिता का नाम: दयाराम गृह संख्या : 79 उम्र : 49 लिंग : महिला	HJY4112108 फोटो उपलब्ध
542 निर्वाचक का नाम : मनीषा पति का नाम: मुन्नाप्रसाद गृह संख्या : 79 उम्र : 45 लिंग : महिला	HJY4112116 फोटो उपलब्ध	543 निर्वाचक का नाम : प्रगति पटले पति का नाम: हितेश पटले गृह संख्या : 79 उम्र : 32 लिंग : महिला	AWI2112605 फोटो उपलब्ध	544 निर्वाचक का नाम : हिमांशु पटले पिता का नाम: मुन्ना प्रसाद पटले गृह संख्या : 79 उम्र : 25 लिंग : पुरुष	AWI2360964 फोटो उपलब्ध
545 निर्वाचक का नाम : ऋषि पटले पिता का नाम: मुन्ना प्रसाद पटले गृह संख्या : 79 उम्र : 23 लिंग : पुरुष	AWI2360733 फोटो उपलब्ध	546 निर्वाचक का नाम : हंसा पति का नाम: उदाजी गृह संख्या : 81 उम्र : 70 लिंग : महिला	AWI2012482 फोटो उपलब्ध	547 निर्वाचक का नाम : भैयालाल पिता का नाम: उदाजी गृह संख्या : 81 उम्र : 52 लिंग : पुरुष	AWI1738251 फोटो उपलब्ध
548 निर्वाचक का नाम : भूमेश्वरी पति का नाम: प्रमोद गृह संख्या : 81 उम्र : 44 लिंग : महिला	AWI0835744 फोटो उपलब्ध	549 निर्वाचक का नाम : प्रताप सिंह पिता का नाम: उदाजी गृह संख्या : 81 उम्र : 41 लिंग : पुरुष	HJY4118634 फोटो उपलब्ध	550 निर्वाचक का नाम : धनीराम पिता का नाम: हगरु गृह संख्या : 82 उम्र : 61 लिंग : पुरुष	AWI0994525 फोटो उपलब्ध
551 निर्वाचक का नाम : नानन पति का नाम: धनीराम गृह संख्या : 82 उम्र : 58 लिंग : महिला	AWI0661199 फोटो उपलब्ध	552 निर्वाचक का नाम : ज्ञानता पति का नाम: ज्ञानीराम गृह संख्या : 82 उम्र : 51 लिंग : महिला	AWI1738244 फोटो उपलब्ध	553 निर्वाचक का नाम : सुलोचना राउत पति का नाम: मूलचंद राउत गृह संख्या : 82 उम्र : 31 लिंग : महिला	AWI2458750 फोटो उपलब्ध

554 निर्वाचक का नाम : कस्तुरा पति का नाम: धनाराम गृह संख्या : 83 उम्र : 70 लिंग : महिला	AWI0586206 फोटो उपलब्ध	555 निर्वाचक का नाम : बलीराम पिता का नाम: बापू गृह संख्या : 83 उम्र : 59 लिंग : पुरुष	AWI0066597 फोटो उपलब्ध	556 निर्वाचक का नाम : शिवप्रसाद बिसेन पिता का नाम: धनाराम बिसेन गृह संख्या : 83 उम्र : 58 लिंग : पुरुष	AWI0586198 फोटो उपलब्ध
557 निर्वाचक का नाम : मोहन पति का नाम: बलीराम गृह संख्या : 83 उम्र : 54 लिंग : महिला	AWI0066605 फोटो उपलब्ध	558 निर्वाचक का नाम : शान्ता बिसेन पति का नाम: शिवप्रसाद बिसेन गृह संख्या : 83 उम्र : 53 लिंग : महिला	AWI0586172 फोटो उपलब्ध	559 निर्वाचक का नाम : भागेश्वरी चौधरी पति का नाम: मेघराज चौधरी गृह संख्या : 83 उम्र : 48 लिंग : महिला	AWI0586222 फोटो उपलब्ध
560 निर्वाचक का नाम : रामप्रसाद बिसेन पिता का नाम: धनाराम बिसेन गृह संख्या : 83 उम्र : 47 लिंग : पुरुष	AWI0586180 फोटो उपलब्ध	561 निर्वाचक का नाम : रामेश्वरी बिसेन पति का नाम: रामप्रसाद बिसेन गृह संख्या : 83 उम्र : 40 लिंग : महिला	AWI0586230 फोटो उपलब्ध	562 निर्वाचक का नाम : महेश राऊत पिता का नाम: बलीराम राऊत गृह संख्या : 83 उम्र : 31 लिंग : पुरुष	AWI0927236 फोटो उपलब्ध
563 निर्वाचक का नाम : अंकित बिसेन पिता का नाम: शिवप्रसाद बिसेन गृह संख्या : 83 उम्र : 28 लिंग : पुरुष	AWI1261692 फोटो उपलब्ध	564 निर्वाचक का नाम : केदारसिंह पटले पिता का नाम: मंगल सिंह पटले गृह संख्या : 84 उम्र : 53 लिंग : पुरुष	AWI1846443 फोटो उपलब्ध	565 निर्वाचक का नाम : पेमलता पति का नाम: केदारसिंह गृह संख्या : 84 उम्र : 46 लिंग : महिला	HJY4118089 फोटो उपलब्ध
566 निर्वाचक का नाम : प्रभावती पति का नाम: पारस गृह संख्या : 84 उम्र : 35 लिंग : महिला	AWI0865196 फोटो उपलब्ध	567 निर्वाचक का नाम : खिनीता पटले पिता का नाम: केदार सिंह पाटले गृह संख्या : 84 उम्र : 22 लिंग : महिला	AWI2201622 फोटो उपलब्ध	568 निर्वाचक का नाम : योगराज पटले पिता का नाम: ढोंडू पटले गृह संख्या : 85 उम्र : 51 लिंग : पुरुष	AWI2012474 फोटो उपलब्ध
569 निर्वाचक का नाम : चैतराम पिता का नाम: ढोंडू गृह संख्या : 85 उम्र : 49 लिंग : पुरुष	AWI1738319 फोटो उपलब्ध	570 निर्वाचक का नाम : रेखा पटले पति का नाम: चैतराम पटले गृह संख्या : 85 उम्र : 46 लिंग : महिला	AWI0927319 फोटो उपलब्ध	571 निर्वाचक का नाम : चम्पालाल पिता का नाम: ढोंडू गृह संख्या : 85 उम्र : 45 लिंग : पुरुष	HJY4281176 फोटो उपलब्ध
572 निर्वाचक का नाम : कोमल पिता का नाम: ढोंडू गृह संख्या : 85 उम्र : 40 लिंग : पुरुष	HJY4118626 फोटो उपलब्ध	573 निर्वाचक का नाम : राजेन्द्र कुमार पिता का नाम: बस्तीराम गृह संख्या : 86/1 उम्र : 44 लिंग : पुरुष	HJY4284972 फोटो उपलब्ध	574 निर्वाचक का नाम : रीता वाघाडे पति का नाम: राजेन्द्र वाघाडे गृह संख्या : 86/1 उम्र : 34 लिंग : महिला	AWI1168459 फोटो उपलब्ध
575 निर्वाचक का नाम : गजानन्द पिता का नाम: सद्दू गृह संख्या : 88 उम्र : 66 लिंग : पुरुष	HJY4555355 फोटो उपलब्ध	576 निर्वाचक का नाम : सागन पति का नाम: गजानन्द गृह संख्या : 88 उम्र : 61 लिंग : महिला	AWI1738285 फोटो उपलब्ध	577 निर्वाचक का नाम : विनीता ओगारे पति का नाम: शैलेन्द्र ओगारे गृह संख्या : 88 उम्र : 22 लिंग : महिला	AWI2417368 फोटो उपलब्ध
578 निर्वाचक का नाम : यॅकटराव बागडे पिता का नाम: टीकाराम बागडे गृह संख्या : 90 उम्र : 52 लिंग : पुरुष	AWI2012466 फोटो उपलब्ध	579 निर्वाचक का नाम : सुनंदा पति का नाम: यॅक टराव गृह संख्या : 90 उम्र : 46 लिंग : महिला	HJY4118568 फोटो उपलब्ध	580 निर्वाचक का नाम : चन्दनसिंह पिता का नाम: मयाराम गृह संख्या : 91 उम्र : 66 लिंग : पुरुष	AWI0007260 फोटो उपलब्ध
581 निर्वाचक का नाम : मोहन पति का नाम: कुन्दनसिंह गृह संख्या : 91 उम्र : 56 लिंग : महिला	AWI0066621 फोटो उपलब्ध	582 निर्वाचक का नाम : दिलीप पिता का नाम: मयाराम गृह संख्या : 91 उम्र : 53 लिंग : पुरुष	AWI1846625 फोटो उपलब्ध	583 निर्वाचक का नाम : चित्रकला पति का नाम: दिलीप गृह संख्या : 91 उम्र : 50 लिंग : महिला	HJY4111274 फोटो उपलब्ध

584 निर्वाचक का नाम : सुनिल ठाकुर पिता का नाम: कुन्दनसिंह ठाकुर गृह संख्या : 91 उम्र : 39 लिंग : पुरुष	AWI1097997 फोटो उपलब्ध	585 निर्वाचक का नाम : प्रीती ठाकुर पिता का नाम: अनिल ठाकुर गृह संख्या : 91 उम्र : 35 लिंग : महिला	AWI0927400 फोटो उपलब्ध	586 निर्वाचक का नाम : महेन्द्र कुमार ठाकुर पिता का नाम: दिलीप सिंह ठाकुर गृह संख्या : 91 उम्र : 31 लिंग : पुरुष	AWI1051226 फोटो उपलब्ध
587 निर्वाचक का नाम : शान्ता पति का नाम: श्रीराम गृह संख्या : 92/1 उम्र : 69 लिंग : महिला	AWI2012458 फोटो उपलब्ध	588 निर्वाचक का नाम : योगेन्द्र पिता का नाम: श्रीराम गृह संख्या : 92/1 उम्र : 50 लिंग : पुरुष	AWI0661207 फोटो उपलब्ध	589 निर्वाचक का नाम : यजेन्द्र पिता का नाम: श्रीराम गृह संख्या : 92/1 उम्र : 47 लिंग : पुरुष	AWI0661215 फोटो उपलब्ध
590 निर्वाचक का नाम : विनीता पति का नाम: योगेन्द्र गृह संख्या : 92/1 उम्र : 41 लिंग : महिला	HJY4110672 फोटो उपलब्ध	591 निर्वाचक का नाम : विजय सोनवाने पिता का नाम: देवीसिंह सोनवाने गृह संख्या : 92/1 उम्र : 39 लिंग : पुरुष	AWI0982165 फोटो उपलब्ध	592 निर्वाचक का नाम : गायत्री पति का नाम: यजेन्द्रसिंह गृह संख्या : 92/1 उम्र : 38 लिंग : महिला	AWI0586248 फोटो उपलब्ध
593 निर्वाचक का नाम : कुसुम पति का नाम: मोहनसिंह गृह संख्या : 93/1 उम्र : 71 लिंग : महिला	AWI1846476 फोटो उपलब्ध	594 निर्वाचक का नाम : हुमीता ठाकुर पति का नाम: रामसिंह ठाकुर गृह संख्या : 93/1 उम्र : 33 लिंग : महिला	AWI2112621 फोटो उपलब्ध	595 निर्वाचक का नाम : दिप्ती देशमुख पिता का नाम: मनोहरलाल देशमुख गृह संख्या : 93/2 उम्र : 32 लिंग : महिला	AWI0982140 फोटो उपलब्ध
596 निर्वाचक का नाम : कृष्णा पति का नाम: परसराम गृह संख्या : 94 उम्र : 63 लिंग : महिला	AWI2012441 फोटो उपलब्ध	597 निर्वाचक का नाम : अशोक पिता का नाम: रामा गृह संख्या : 94 उम्र : 58 लिंग : पुरुष	AWI1846633 फोटो उपलब्ध	598 निर्वाचक का नाम : नरेन्द्र पिता का नाम: लखनलाल गृह संख्या : 94 उम्र : 50 लिंग : पुरुष	AWI1846674 फोटो उपलब्ध
599 निर्वाचक का नाम : करूणा पति का नाम: अशोक गृह संख्या : 94 उम्र : 50 लिंग : महिला	HJY4118378 फोटो उपलब्ध	600 निर्वाचक का नाम : नीता पति का नाम: नरेन्द्र गृह संख्या : 94 उम्र : 41 लिंग : महिला	HJY4118360 फोटो उपलब्ध	601 निर्वाचक का नाम : विजय पिता का नाम: परसराम गृह संख्या : 94 उम्र : 40 लिंग : पुरुष	HJY4118261 फोटो उपलब्ध
602 निर्वाचक का नाम : गायत्री कडवे पति का नाम: विजय कडवे गृह संख्या : 94 उम्र : 32 लिंग : महिला	AWI1241207 फोटो उपलब्ध	603 निर्वाचक का नाम : करीना कडवे पिता का नाम: नरेन्द्र कडवे गृह संख्या : 94 उम्र : 22 लिंग : महिला	AWI2180495 फोटो उपलब्ध	604 निर्वाचक का नाम : आकांक्षा कडवे पिता का नाम: अशोक कडवे गृह संख्या : 94 उम्र : 22 लिंग : महिला	AWI2414498 फोटो उपलब्ध
605 निर्वाचक का नाम : अमरुता पति का नाम: सेवकराम गृह संख्या : 95 उम्र : 77 लिंग : महिला	HJY4110789 फोटो उपलब्ध	606 निर्वाचक का नाम : महानन्द पिता का नाम: सेवकराम गृह संख्या : 95 उम्र : 49 लिंग : पुरुष	AWI1768159 फोटो उपलब्ध	607 निर्वाचक का नाम : सुनिता पति का नाम: महानन्द गृह संख्या : 95 उम्र : 47 लिंग : महिला	HJY4111761 फोटो उपलब्ध
608 निर्वाचक का नाम : सलोनी कडवे पिता का नाम: महानंद कडवे गृह संख्या : 95 उम्र : 26 लिंग : महिला	AWI2112662 फोटो उपलब्ध	609 निर्वाचक का नाम : लक्ष्मी पति का नाम: शेषराम गृह संख्या : 96 उम्र : 45 लिंग : महिला	HJY4118576 फोटो उपलब्ध	610 निर्वाचक का नाम : अंचल कडवे पिता का नाम: शेषराम कडवे गृह संख्या : 96 उम्र : 25 लिंग : पुरुष	AWI2112589 फोटो उपलब्ध
611 निर्वाचक का नाम : फुलन पति का नाम: सुखराम गृह संख्या : 97 उम्र : 61 लिंग : महिला	AWI1768167 फोटो उपलब्ध	612 निर्वाचक का नाम : सरस्वता पति का नाम: नत्थू गृह संख्या : 99 उम्र : 89 लिंग : महिला	HJY4111480 फोटो उपलब्ध	613 निर्वाचक का नाम : गोपाल चौधरी पिता का नाम: नत्थूलाल चौधरी गृह संख्या : 99 उम्र : 64 लिंग : पुरुष	AWI1305945 फोटो उपलब्ध

614 निर्वाचक का नाम : ललीता पति का नाम: गोपाल गृह संख्या : 99 उम्र : 61 लिंग : महिला	HJY4110797 फोटो उपलब्ध	615 निर्वाचक का नाम : जयपाल पिता का नाम: नत्थू गृह संख्या : 99 उम्र : 56 लिंग : पुरुष	HJY4284832 फोटो उपलब्ध	616 निर्वाचक का नाम : उषा पति का नाम: जयपाल गृह संख्या : 99 उम्र : 52 लिंग : महिला	AWI1768175 फोटो उपलब्ध
617 निर्वाचक का नाम : विशाल पिता का नाम: गोपाल गृह संख्या : 99 उम्र : 32 लिंग : पुरुष	AWI0994756 फोटो उपलब्ध	618 निर्वाचक का नाम : आकाश पिता का नाम: जयपाल गृह संख्या : 99 उम्र : 31 लिंग : पुरुष	AWI0994764 फोटो उपलब्ध	619 निर्वाचक का नाम : अंकित पिता का नाम: गोपाल गृह संख्या : 99 उम्र : 31 लिंग : पुरुष	AWI0994772 फोटो उपलब्ध
620 निर्वाचक का नाम : पूजा चौधरी पति का नाम: विशाल चौधरी गृह संख्या : 99 उम्र : 31 लिंग : महिला	AWI1204924 फोटो उपलब्ध	621 निर्वाचक का नाम : बनवारी पिता का नाम: नागो गृह संख्या : 100 उम्र : 59 लिंग : पुरुष	HJY0327031 फोटो उपलब्ध	622 निर्वाचक का नाम : शान्ता पति का नाम: बनवारी गृह संख्या : 100 उम्र : 57 लिंग : महिला	AWI1846534 फोटो उपलब्ध
623 निर्वाचक का नाम : योगेश पिता का नाम: बनवारीलाल गृह संख्या : 100 उम्र : 37 लिंग : पुरुष	AWI0586289 फोटो उपलब्ध	624 निर्वाचक का नाम : मितेश पिता का नाम: बनवारीलाल गृह संख्या : 100 उम्र : 31 लिंग : पुरुष	AWI0994814 फोटो उपलब्ध	625 निर्वाचक का नाम : उमेश चौधरी पिता का नाम: नंदकिशोर चौधरी गृह संख्या : 100 उम्र : 29 लिंग : पुरुष	AWI1204932 फोटो उपलब्ध
626 निर्वाचक का नाम : श्रद्धा चौधरी पिता का नाम: नंदकिशोर चौधरी गृह संख्या : 100 उम्र : 24 लिंग : महिला	AWI2112530 फोटो उपलब्ध	627 निर्वाचक का नाम : दुर्गाबाई पति का नाम: नंदकिशोर गृह संख्या : 100/1 उम्र : 50 लिंग : महिला	HJY4638391 फोटो उपलब्ध	628 निर्वाचक का नाम : सुलोचना पति का नाम: सालिकराम गृह संख्या : 101 उम्र : 63 लिंग : महिला	AWI1768191 फोटो उपलब्ध
629 निर्वाचक का नाम : सालिकराम पिता का नाम: महागु गृह संख्या : 101 उम्र : 61 लिंग : पुरुष	AWI1768183 फोटो उपलब्ध	630 निर्वाचक का नाम : मिनाक्षी चौधरी पिता का नाम: सालिकराम चौधरी गृह संख्या : 101 उम्र : 30 लिंग : महिला	AWI1204940 फोटो उपलब्ध	631 निर्वाचक का नाम : शकुन्तला पति का नाम: कृष्णा गृह संख्या : 102/1 उम्र : 61 लिंग : महिला	HJY4110565 फोटो उपलब्ध
632 निर्वाचक का नाम : महेन्द्र पिता का नाम: कृष्णा गृह संख्या : 102/1 उम्र : 49 लिंग : पुरुष	AWI0661223 फोटो उपलब्ध	633 निर्वाचक का नाम : साधना पति का नाम: महेन्द्र गृह संख्या : 102/1 उम्र : 47 लिंग : महिला	HJY4111902 फोटो उपलब्ध	634 निर्वाचक का नाम : ओमप्रकाश पिता का नाम: कुष्णा गृह संख्या : 102/1 उम्र : 42 लिंग : पुरुष	HJY4555157 फोटो उपलब्ध
635 निर्वाचक का नाम : निशा नेवारे पति का नाम: ओमप्रकाश नेवारे गृह संख्या : 102/1 उम्र : 36 लिंग : महिला	AWI1353564 फोटो उपलब्ध	636 निर्वाचक का नाम : गोविंद सेन्दरे पिता का नाम: बरातीलाल सेन्दरे गृह संख्या : 103/1 उम्र : 56 लिंग : पुरुष	AWI1136332 फोटो उपलब्ध	637 निर्वाचक का नाम : जस्सू पति का नाम: गोविंद गृह संख्या : 103/1 उम्र : 48 लिंग : महिला	AWI1768217 फोटो उपलब्ध
# 638 निर्वाचक का नाम : सचिन कुमार सेन्दरे पिता का नाम: श्रीराम सेन्दरे गृह संख्या : 103/1 उम्र : 34 लिंग : पुरुष	AWI0994624 फोटो उपलब्ध	639 निर्वाचक का नाम : गायत्री शेंदे पति का नाम: सचिन शेंदे गृह संख्या : 103/1 उम्र : 28 लिंग : महिला	AWI2415628 फोटो उपलब्ध	640 निर्वाचक का नाम : गिरजा पति का नाम: राजु गृह संख्या : 103/2 उम्र : 53 लिंग : महिला	AWI0661231 फोटो उपलब्ध
641 निर्वाचक का नाम : रिकी पिता का नाम: राजु गृह संख्या : 103/2 उम्र : 23 लिंग : महिला	AWI2335164 फोटो उपलब्ध	642 निर्वाचक का नाम : श्रीराम पिता का नाम: बराती गृह संख्या : 103/3 उम्र : 63 लिंग : पुरुष	AWI1846609 फोटो उपलब्ध	643 निर्वाचक का नाम : सुमन पति का नाम: श्रीराम गृह संख्या : 103/3 उम्र : 56 लिंग : महिला	AWI1846658 फोटो उपलब्ध

644 निर्वाचक का नाम : सन्तुरा पति का नाम: पृथ्वीलाल गृह संख्या : 104 उम्र : 72 लिंग : महिला	AWI1768225	645 निर्वाचक का नाम : मन्तुरा पति का नाम: राजाराम गृह संख्या : 104 उम्र : 66 लिंग : महिला	AWI1846617	646 निर्वाचक का नाम : सुखराम पिता का नाम: रतिराम गृह संख्या : 107 उम्र : 66 लिंग : पुरुष	AWI2012425
647 निर्वाचक का नाम : सरोज पति का नाम: सुखराम गृह संख्या : 107 उम्र : 61 लिंग : महिला	AWI1768233	648 निर्वाचक का नाम : मिथलेश पिता का नाम: सुखराम गृह संख्या : 107 उम्र : 31 लिंग : पुरुष	AWI0865204	649 निर्वाचक का नाम : भीवरा पति का नाम: मंशाराम गृह संख्या : 109 उम्र : 61 लिंग : महिला	AWI1846518
650 निर्वाचक का नाम : भीकराम पिता का नाम: रतिराम गृह संख्या : 111 उम्र : 61 लिंग : पुरुष	HJY4111449	651 निर्वाचक का नाम : भूवनेश्वरी पति का नाम: श्रीराम गृह संख्या : 111 उम्र : 48 लिंग : महिला	HJY4118212	652 निर्वाचक का नाम : रानी वाघाडे पिता का नाम: भीकराम वाघाडे गृह संख्या : 111 उम्र : 31 लिंग : महिला	AWI0927418
653 निर्वाचक का नाम : ज्योति वाघाडे पिता का नाम: भिकराम वाघाडे गृह संख्या : 111 उम्र : 31 लिंग : महिला	AWI1051234	654 निर्वाचक का नाम : बरखा वाघाडे पिता का नाम: श्रीराम वाघाडे गृह संख्या : 111 उम्र : 21 लिंग : महिला	AWI2372340	655 निर्वाचक का नाम : चैताली वाघाडे पिता का नाम: श्रीराम वाघाडे गृह संख्या : 111 उम्र : 20 लिंग : महिला	AWI2372365
656 निर्वाचक का नाम : भागचन्द पिता का नाम: गेन्दलाल गृह संख्या : 112 उम्र : 68 लिंग : पुरुष	AWI2012417	657 निर्वाचक का नाम : सरोज पति का नाम: भागचन्द गृह संख्या : 112 उम्र : 63 लिंग : महिला	HJY4110557	658 निर्वाचक का नाम : निलेश कुमार पिता का नाम: भागचंद गृह संख्या : 112 उम्र : 43 लिंग : पुरुष	HJY4111555
659 निर्वाचक का नाम : योगिता नामदेव पति का नाम: नीलेश नामदेव गृह संख्या : 112 उम्र : 42 लिंग : महिला	AWI2458933	660 निर्वाचक का नाम : राजु पिता का नाम: बाबूलाल गृह संख्या : 113 उम्र : 48 लिंग : पुरुष	AWI0994533	661 निर्वाचक का नाम : अनिल सहारे पिता का नाम: रामदास सहारे गृह संख्या : 113 उम्र : 48 लिंग : पुरुष	AWI1136274
662 निर्वाचक का नाम : सुलोचना सहारे पति का नाम: अनिल सहारे गृह संख्या : 113 उम्र : 44 लिंग : महिला	AWI1136282	663 निर्वाचक का नाम : रानूकुमार पिता का नाम: बाबूलाल गृह संख्या : 113 उम्र : 40 लिंग : पुरुष	AWI0066639	664 निर्वाचक का नाम : लक्ष्मी नामदेव पति का नाम: रानू कुमार नामदेव गृह संख्या : 113/1 उम्र : 39 लिंग : महिला	AWI2112928
665 निर्वाचक का नाम : धरमचंद पिता का नाम: केशवराव गृह संख्या : 116 उम्र : 47 लिंग : पुरुष	HJY4112082	666 निर्वाचक का नाम : सुभांगी कडवे पति का नाम: धरमचंद कडवे गृह संख्या : 116 उम्र : 34 लिंग : महिला	AWI1051242	667 निर्वाचक का नाम : अतु पति का नाम: लेखचन्द गृह संख्या : 117 उम्र : 59 लिंग : महिला	HJY0327346
668 निर्वाचक का नाम : धनवन्ता पति का नाम: श्यामराव गृह संख्या : 117 उम्र : 54 लिंग : महिला	HJY4112900	669 निर्वाचक का नाम : सिंधू मुंडे पति का नाम: रामप्रसाद मुंडे गृह संख्या : 117/1 उम्र : 54 लिंग : महिला	AWI2112654	670 निर्वाचक का नाम : रामप्रसाद मुंडे पिता का नाम: झींगर मुंडे गृह संख्या : 117/1 उम्र : 51 लिंग : पुरुष	AWI2112696
671 निर्वाचक का नाम : कौतिका पति का नाम: रामशंकर गृह संख्या : 118/1 उम्र : 53 लिंग : महिला	AWI1768258	672 निर्वाचक का नाम : संगीता कोसरे पति का नाम: लक्ष्मण कोसरे गृह संख्या : 118/1 उम्र : 43 लिंग : महिला	AWI2366623	673 निर्वाचक का नाम : लक्ष्मण कोसरे पिता का नाम: रामशंकर कोसरे गृह संख्या : 118/1 उम्र : 40 लिंग : पुरुष	AWI1051135

674	HJY4112934	निर्वाचक का नाम : शकुन पति का नाम: परमानन्द गृह संख्या : 120/1 उम्र : 56 लिंग : महिला	675	AWI1846526	निर्वाचक का नाम : रंजीत पिता का नाम: ढब्बू गृह संख्या : 120/2 उम्र : 58 लिंग : पुरुष	676	AWI1846682	निर्वाचक का नाम : लक्ष्मी पति का नाम: रंजीत गृह संख्या : 120/2 उम्र : 51 लिंग : महिला
677	AWI0927434	निर्वाचक का नाम : राजेन्द्र मेश्राम पिता का नाम: बालकराम मेश्राम गृह संख्या : 120/3 उम्र : 39 लिंग : पुरुष	678	HJY0327429	निर्वाचक का नाम : गेन्दलाल पिता का नाम: ज्ञानीराम गृह संख्या : 121 उम्र : 61 लिंग : पुरुष	679	HJY0327437	निर्वाचक का नाम : शकुन पति का नाम: गेन्दलाल गृह संख्या : 121 उम्र : 58 लिंग : महिला
680	HJY4622031	निर्वाचक का नाम : तुलेन्द्र पिता का नाम: पूनमचन्द गृह संख्या : 124 उम्र : 48 लिंग : पुरुष	681	HJY4285243	निर्वाचक का नाम : हेमन्द्र कुमार पिता का नाम: पूनमचंद गृह संख्या : 124 उम्र : 45 लिंग : पुरुष	682	AWI1136290	निर्वाचक का नाम : लक्ष्मी चौधरी पति का नाम: हेमन्द्र चौधरी गृह संख्या : 124 उम्र : 42 लिंग : महिला
683	AWI1768290	निर्वाचक का नाम : गणेश पिता का नाम: टिकाराम गृह संख्या : 125/1 उम्र : 74 लिंग : पुरुष	684	AWI0836114	निर्वाचक का नाम : दिपेश कुमार पिता का नाम: गणेश गृह संख्या : 125/1 उम्र : 36 लिंग : पुरुष	685	AWI1768266	निर्वाचक का नाम : रती पति का नाम: गणेश गृह संख्या : 125/2 उम्र : 68 लिंग : महिला
686	HJY4118782	निर्वाचक का नाम : पदमा पिता का नाम: गणेश गृह संख्या : 125/2 उम्र : 47 लिंग : महिला	687	AWI1846724	निर्वाचक का नाम : सुमत्रा पति का नाम: लक्ष्मण गृह संख्या : 126 उम्र : 71 लिंग : महिला	688	HJY4117941	निर्वाचक का नाम : स्वरूपचंद पिता का नाम: लक्ष्मण गृह संख्या : 126 उम्र : 44 लिंग : पुरुष
689	HJY4281119	निर्वाचक का नाम : सरूपचंद पिता का नाम: लक्ष्मण गृह संख्या : 126 उम्र : 41 लिंग : पुरुष	690	HJY4281002	निर्वाचक का नाम : सुनिता पति का नाम: स्वरूपचंद गृह संख्या : 126 उम्र : 41 लिंग : महिला	691	AWI0994632	निर्वाचक का नाम : रामू वाघाडे पिता का नाम: लक्ष्मण वाघाडे गृह संख्या : 126 उम्र : 35 लिंग : पुरुष
692	AWI0835827	निर्वाचक का नाम : प्रमिला पति का नाम: सरूपचंद गृह संख्या : 126 उम्र : 35 लिंग : महिला	693	HJY0324152	निर्वाचक का नाम : लीला पति का नाम: टुलीचंद गृह संख्या : 127 उम्र : 65 लिंग : महिला	694	AWI0586305	निर्वाचक का नाम : महेन्द्र पिता का नाम: टुलीचंद गृह संख्या : 127 उम्र : 40 लिंग : पुरुष
695	AWI1136217	निर्वाचक का नाम : गायत्री राजत पति का नाम: महेन्द्र राजत गृह संख्या : 127 उम्र : 37 लिंग : महिला	696	AWI1768274	निर्वाचक का नाम : जसवन्त पति का नाम: हरिचन्द गृह संख्या : 128 उम्र : 61 लिंग : महिला	697	AWI1168467	निर्वाचक का नाम : शैलेन्द्र पिता का नाम: हरीचंद गृह संख्या : 128 उम्र : 35 लिंग : पुरुष
698	AWI2012383	निर्वाचक का नाम : मंगल प्रसाद गजबे पिता का नाम: हगरया गजबे गृह संख्या : 129 उम्र : 68 लिंग : पुरुष	699	AWI1768282	निर्वाचक का नाम : लीला पति का नाम: मंगल गृह संख्या : 129 उम्र : 67 लिंग : महिला	700	HJY4598611	निर्वाचक का नाम : शंकर पिता का नाम: मंगल गृह संख्या : 129 उम्र : 47 लिंग : पुरुष
701	AWI0927327	निर्वाचक का नाम : मनोज कुमार गजबे पिता का नाम: मंगल प्रसाद गजबे गृह संख्या : 129 उम्र : 36 लिंग : पुरुष	702	AWI0927350	निर्वाचक का नाम : संतोष गजबे पिता का नाम: मंगलप्रसाद गजबे गृह संख्या : 129 उम्र : 34 लिंग : पुरुष	703	AWI1768381	निर्वाचक का नाम : मेथी पिता का नाम: सोमा गृह संख्या : 130 उम्र : 69 लिंग : महिला

704 निर्वाचक का नाम : मीरा पति का नाम: सुखराम गृह संख्या : 132 उम्र : 69 लिंग : महिला	AWI1768340 फोटो उपलब्ध	705 निर्वाचक का नाम : संदीप फून्ने पिता का नाम: सुखराम फून्ने गृह संख्या : 132 उम्र : 35 लिंग : पुरुष	AWI0927533 फोटो उपलब्ध	706 निर्वाचक का नाम : शैलेन्द्र पिता का नाम: सुखराम गृह संख्या : 132 उम्र : 30 लिंग : पुरुष	AWI1097781 फोटो उपलब्ध
707 निर्वाचक का नाम : पारन पति का नाम: तुकाराम गृह संख्या : 133 उम्र : 57 लिंग : महिला	HJY4555231 फोटो उपलब्ध	708 निर्वाचक का नाम : निलमचन्द्र फून्ने पिता का नाम: तुकाराम फून्ने गृह संख्या : 133 उम्र : 40 लिंग : पुरुष	AWI1136340 फोटो उपलब्ध	709 निर्वाचक का नाम : दुर्गा फून्ने पति का नाम: निलमचन्द्र फून्ने गृह संख्या : 133 उम्र : 36 लिंग : महिला	AWI1136357 फोटो उपलब्ध
710 निर्वाचक का नाम : मीरा कुपालो पति का नाम: ज्ञानचंद गृह संख्या : 134 उम्र : 52 लिंग : महिला	HJY4555256 फोटो उपलब्ध	711 निर्वाचक का नाम : शिवराम पिता का नाम: घुडन गृह संख्या : 134 उम्र : 50 लिंग : पुरुष	HJY4556056 फोटो उपलब्ध	712 निर्वाचक का नाम : शीला फून्ने पति का नाम: शिवराम फून्ने गृह संख्या : 134 उम्र : 46 लिंग : महिला	AWI1097799 फोटो उपलब्ध
713 निर्वाचक का नाम : सागन पति का नाम: तुकाराम गृह संख्या : 135 उम्र : 54 लिंग : महिला	HJY4113015 फोटो उपलब्ध	714 निर्वाचक का नाम : महेश पिता का नाम: तुकाराम गृह संख्या : 135 उम्र : 38 लिंग : पुरुष	AWI1168475 फोटो उपलब्ध	715 निर्वाचक का नाम : मंजू सोनवाने पति का नाम: महेश सोनवाने गृह संख्या : 135 उम्र : 34 लिंग : महिला	AWI1168483 फोटो उपलब्ध
716 निर्वाचक का नाम : महेन्द्र गडपाल पिता का नाम: प्रेमलाल गडपाल गृह संख्या : 135/1 उम्र : 60 लिंग : पुरुष	AWI1051267 फोटो उपलब्ध	717 निर्वाचक का नाम : जुगन बाई गडपाल पति का नाम: महेन्द्र गडपाल गृह संख्या : 135/1 उम्र : 55 लिंग : महिला	AWI1051259 फोटो उपलब्ध	718 निर्वाचक का नाम : बकाराम पिता का नाम: भिकया गृह संख्या : 137 उम्र : 71 लिंग : पुरुष	AWI2012367 फोटो उपलब्ध
719 निर्वाचक का नाम : कान्ता पति का नाम: बकाराम गृह संख्या : 137 उम्र : 68 लिंग : महिला	AWI2012359 फोटो उपलब्ध	720 निर्वाचक का नाम : चतरु पिता का नाम: भिकया गृह संख्या : 137 उम्र : 52 लिंग : पुरुष	AWI1846708 फोटो उपलब्ध	721 निर्वाचक का नाम : अनीता पिता का नाम: चतरु गृह संख्या : 137 उम्र : 48 लिंग : महिला	AWI1846690 फोटो उपलब्ध
722 निर्वाचक का नाम : युवराज फून्ने पिता का नाम: बकाराम फून्ने गृह संख्या : 137 उम्र : 37 लिंग : पुरुष	AWI1097807 फोटो उपलब्ध	723 निर्वाचक का नाम : आशा फून्ने पति का नाम: युवराज फून्ने गृह संख्या : 137 उम्र : 34 लिंग : महिला	AWI1097815 फोटो उपलब्ध	724 निर्वाचक का नाम : अशोक राजत पिता का नाम: मडगया राजत गृह संख्या : 138 उम्र : 50 लिंग : पुरुष	HJY4118592 फोटो उपलब्ध
725 निर्वाचक का नाम : मालन पिता का नाम: अशोक गृह संख्या : 138 उम्र : 48 लिंग : महिला	AWI1768316 फोटो उपलब्ध	726 निर्वाचक का नाम : राकेश राजत पिता का नाम: मडगुजी गृह संख्या : 138 उम्र : 38 लिंग : पुरुष	AWI0541805 फोटो उपलब्ध	727 निर्वाचक का नाम : सविता राजत पिता का नाम: राकेश राजत गृह संख्या : 138 उम्र : 35 लिंग : महिला	AWI0994657 फोटो उपलब्ध
728 निर्वाचक का नाम : कौवतिका पति का नाम: कौडू गृह संख्या : 139 उम्र : 76 लिंग : महिला	HJY4111381 फोटो उपलब्ध	729 निर्वाचक का नाम : हरिप्रसाद पिता का नाम: कौडूजी गृह संख्या : 139 उम्र : 43 लिंग : पुरुष	AWI0586313 फोटो उपलब्ध	730 निर्वाचक का नाम : माया पति का नाम: हरिप्रसाद गृह संख्या : 139 उम्र : 37 लिंग : महिला	AWI0586321 फोटो उपलब्ध
731 निर्वाचक का नाम : गनीराम पिता का नाम: भुरया गृह संख्या : 140 उम्र : 50 लिंग : पुरुष	AWI0007278 फोटो उपलब्ध	732 निर्वाचक का नाम : ललिता राजत पति का नाम: गनीराम राजत गृह संख्या : 140 उम्र : 39 लिंग : महिला	AWI1353572 फोटो उपलब्ध	733 निर्वाचक का नाम : दिलीप पिता का नाम: जगलाल गृह संख्या : 142 उम्र : 61 लिंग : पुरुष	AWI1846732 फोटो उपलब्ध

734 निर्वाचक का नाम : तीरन पति का नाम: दिलीप गृह संख्या : 142 उम्र : 56 लिंग : महिला	AWI1846781 फोटो उपलब्ध	735 निर्वाचक का नाम : सुनील वाघाडे पिता का नाम: दिलीप वाघाडे गृह संख्या : 142 उम्र : 34 लिंग : पुरुष	AWI1136365 फोटो उपलब्ध	736 निर्वाचक का नाम : गेदन पति का नाम: भोला गृह संख्या : 143 उम्र : 64 लिंग : महिला	HJY4555926 फोटो उपलब्ध
737 निर्वाचक का नाम : प्रिती पति का नाम: संतोष गृह संख्या : 143 उम्र : 38 लिंग : महिला	AWI0835835 फोटो उपलब्ध	738 निर्वाचक का नाम : संजु चौधरी पिता का नाम: भोला चौधरी गृह संख्या : 143 उम्र : 36 लिंग : पुरुष	AWI0927368 फोटो उपलब्ध	739 निर्वाचक का नाम : सरिता चौधरी पति का नाम: संजु चौधरी गृह संख्या : 143 उम्र : 31 लिंग : महिला	AWI1261643 फोटो उपलब्ध
740 निर्वाचक का नाम : फुलन पति का नाम: ईश्वरी गृह संख्या : 144 उम्र : 61 लिंग : महिला	AWI2012326 फोटो उपलब्ध	741 निर्वाचक का नाम : रामवता पति का नाम: ईश्वरी गृह संख्या : 144 उम्र : 59 लिंग : महिला	AWI2012318 फोटो उपलब्ध	742 निर्वाचक का नाम : गोधन पति का नाम: तिलकचन्द गृह संख्या : 145 उम्र : 69 लिंग : महिला	AWI1768399 फोटो उपलब्ध
743 निर्वाचक का नाम : योगराज पिता का नाम: तिलकचन्द गृह संख्या : 145 उम्र : 49 लिंग : पुरुष	AWI1768357 फोटो उपलब्ध	744 निर्वाचक का नाम : अनिल पिता का नाम: रामलाल गृह संख्या : 147 उम्र : 49 लिंग : पुरुष	HJY0324574 फोटो उपलब्ध	745 निर्वाचक का नाम : कौशल पति का नाम: विनोद गृह संख्या : 147 उम्र : 49 लिंग : महिला	HJY0324566 फोटो उपलब्ध
746 निर्वाचक का नाम : ममता पति का नाम: अनिल गृह संख्या : 147 उम्र : 44 लिंग : महिला	HJY4111993 फोटो उपलब्ध	747 निर्वाचक का नाम : योगेंद्र कारे पिता का नाम: विनोद कारे गृह संख्या : 147 उम्र : 29 लिंग : पुरुष	AWI1261734 फोटो उपलब्ध	748 निर्वाचक का नाम : रवींद्र कारे पिता का नाम: विनोद कारे गृह संख्या : 147 उम्र : 24 लिंग : पुरुष	AWI2112563 फोटो उपलब्ध
749 निर्वाचक का नाम : लिला पति का नाम: दिलीप गृह संख्या : 148 उम्र : 66 लिंग : महिला	AWI1846757 फोटो उपलब्ध	750 निर्वाचक का नाम : जयंतीलाल पिता का नाम: दिलीप गृह संख्या : 148 उम्र : 41 लिंग : पुरुष	HJY4118519 फोटो उपलब्ध	751 निर्वाचक का नाम : धनसिंग पिता का नाम: दिलीप गृह संख्या : 148 उम्र : 38 लिंग : पुरुष	AWI0835843 फोटो उपलब्ध
752 निर्वाचक का नाम : छाया पति का नाम: प्रकाश गृह संख्या : 148/क/1 उम्र : 35 लिंग : महिला	AWI0994897 फोटो उपलब्ध	753 निर्वाचक का नाम : उल्लाशन पति का नाम: आशाराम गृह संख्या : 148/क/1 उम्र : 71 लिंग : महिला	AWI1768373 फोटो उपलब्ध	754 निर्वाचक का नाम : सूभाष पिता का नाम: आशाराम गृह संख्या : 148/क/1 उम्र : 51 लिंग : पुरुष	AWI1768365 फोटो उपलब्ध
755 निर्वाचक का नाम : आशा पति का नाम: सुभाष गृह संख्या : 148/क/1 उम्र : 46 लिंग : महिला	HJY4111985 फोटो उपलब्ध	756 निर्वाचक का नाम : प्रकाश पिता का नाम: आशाराम गृह संख्या : 148/क/1 उम्र : 45 लिंग : पुरुष	HJY4622049 फोटो उपलब्ध	757 निर्वाचक का नाम : फूलचन्द पिता का नाम: चेतन गृह संख्या : 149 उम्र : 58 लिंग : पुरुष	AWI1768423 फोटो उपलब्ध
758 निर्वाचक का नाम : उर्मिला पति का नाम: बिसन गृह संख्या : 149 उम्र : 56 लिंग : महिला	HJY0324673 फोटो उपलब्ध	759 निर्वाचक का नाम : गीता पति का नाम: फूलचन्द गृह संख्या : 149 उम्र : 54 लिंग : महिला	AWI0066647 फोटो उपलब्ध	760 निर्वाचक का नाम : रमेश पिता का नाम: चेतन गृह संख्या : 149 उम्र : 51 लिंग : पुरुष	AWI1768449 फोटो उपलब्ध
761 निर्वाचक का नाम : महेश पिता का नाम: चेतन गृह संख्या : 149 उम्र : 47 लिंग : पुरुष	AWI1768431 फोटो उपलब्ध	762 निर्वाचक का नाम : शंका भोण्डे पति का नाम: महेश भोण्डे गृह संख्या : 149 उम्र : 43 लिंग : महिला	AWI0927541 फोटो उपलब्ध	763 निर्वाचक का नाम : रीता पति का नाम: रमेश गृह संख्या : 149 उम्र : 42 लिंग : महिला	HJY4110888 फोटो उपलब्ध

764 निर्वाचक का नाम : सुनीता पिता का नाम: बिसनलाल गृह संख्या : 149 उम्र : 37 लिंग : महिला	AWI0835850 फोटो उपलब्ध	765 निर्वाचक का नाम : विजय भोण्डे पिता का नाम: कपूरचन्द भोण्डे गृह संख्या : 149 उम्र : 31 लिंग : पुरुष	AWI1136399 फोटो उपलब्ध	766 निर्वाचक का नाम : लालचंद गौतम पिता का नाम: शोभाराम गौतम गृह संख्या : 150 उम्र : 79 लिंग : पुरुष	HJY4111522 फोटो उपलब्ध
767 निर्वाचक का नाम : मीरा पति का नाम: धरमचन्द गृह संख्या : 150 उम्र : 50 लिंग : महिला	AWI1768464 फोटो उपलब्ध	768 निर्वाचक का नाम : संध्या पटले पिता का नाम: धरमचंद पटले गृह संख्या : 150 उम्र : 29 लिंग : महिला	AWI1211903 फोटो उपलब्ध	769 निर्वाचक का नाम : सतन पति का नाम: डालीराम गृह संख्या : 151 उम्र : 59 लिंग : महिला	AWI1846542 फोटो उपलब्ध
770 निर्वाचक का नाम : सांगन गौतम पति का नाम: फूलचन्द गौतम गृह संख्या : 154 उम्र : 81 लिंग : महिला	AWI1846559 फोटो उपलब्ध	771 निर्वाचक का नाम : मूलचन्द पिता का नाम: फूलचन्द गृह संख्या : 154 उम्र : 57 लिंग : पुरुष	AWI1846567 फोटो उपलब्ध	772 निर्वाचक का नाम : डूलन पति का नाम: मूलचन्द गृह संख्या : 154 उम्र : 53 लिंग : महिला	AWI1846765 फोटो उपलब्ध
773 निर्वाचक का नाम : लकेश पिता का नाम: मुलचंद गृह संख्या : 154 उम्र : 35 लिंग : पुरुष	AWI0586347 फोटो उपलब्ध	774 निर्वाचक का नाम : द्वारचन्द पिता का नाम: शोभाराम गृह संख्या : 156/1 उम्र : 63 लिंग : पुरुष	AWI1846740 फोटो उपलब्ध	775 निर्वाचक का नाम : भूरन पति का नाम: द्वारचन्द गृह संख्या : 156/1 उम्र : 59 लिंग : महिला	AWI1846799 फोटो उपलब्ध
776 निर्वाचक का नाम : दीपक पिता का नाम: द्वारचंद गृह संख्या : 156/1 उम्र : 33 लिंग : पुरुष	AWI0835900 फोटो उपलब्ध	777 निर्वाचक का नाम : अनुराधा गौतम पति का नाम: मुकेश गौतम गृह संख्या : 156/1 उम्र : 33 लिंग : महिला	AWI0927186 फोटो उपलब्ध	778 निर्वाचक का नाम : ममता पति का नाम: महेन्द्र गृह संख्या : 156/2 उम्र : 45 लिंग : महिला	HJY4118493 फोटो उपलब्ध
779 निर्वाचक का नाम : प्रतापसिंह पिता का नाम: आत्माराम गृह संख्या : 157 उम्र : 59 लिंग : पुरुष	HJY4111837 फोटो उपलब्ध	780 निर्वाचक का नाम : पुस्तकला पति का नाम: प्रतापसिंह गृह संख्या : 157 उम्र : 54 लिंग : महिला	AWI1768472 फोटो उपलब्ध	781 निर्वाचक का नाम : सुखचन्द गौतम पिता का नाम: सुखलाल गौतम गृह संख्या : 158/1 उम्र : 58 लिंग : पुरुष	BFK0612838 फोटो उपलब्ध
782 निर्वाचक का नाम : सुनीता गौतम पति का नाम: सुखचन्द गौतम गृह संख्या : 158/1 उम्र : 51 लिंग : महिला	HJY4110532 फोटो उपलब्ध	783 निर्वाचक का नाम : कपूरचन्द पिता का नाम: बालाराम गृह संख्या : 159/1 उम्र : 67 लिंग : पुरुष	BFK0612846 फोटो उपलब्ध	784 निर्वाचक का नाम : लक्ष्मी पति का नाम: कपूरचन्द गृह संख्या : 159/1 उम्र : 64 लिंग : महिला	HJY4112629 फोटो उपलब्ध
785 निर्वाचक का नाम : सुनील राजत पिता का नाम: कपूरचंद राजत गृह संख्या : 159/1 उम्र : 40 लिंग : पुरुष	AWI0994699 फोटो उपलब्ध	786 निर्वाचक का नाम : सुनील पिता का नाम: कपूरचंद गृह संख्या : 159/1 उम्र : 38 लिंग : पुरुष	AWI0994681 फोटो उपलब्ध	787 निर्वाचक का नाम : देवाजी पिता का नाम: परसराम गृह संख्या : 159/3 उम्र : 49 लिंग : पुरुष	AWI1846807 फोटो उपलब्ध
788 निर्वाचक का नाम : देवकन पति का नाम: देवाजी गृह संख्या : 159/3 उम्र : 48 लिंग : महिला	HJY4110524 फोटो उपलब्ध	789 निर्वाचक का नाम : शकुन पति का नाम: रामदयाल गृह संख्या : 160/1 उम्र : 51 लिंग : महिला	HJY4110292 फोटो उपलब्ध	790 निर्वाचक का नाम : लक्ष्मीचन्द पिता का नाम: परसराम गृह संख्या : 160/2 उम्र : 58 लिंग : पुरुष	AWI1768514 फोटो उपलब्ध
791 निर्वाचक का नाम : मीरा पति का नाम: लक्ष्मीचन्द गृह संख्या : 160/2 उम्र : 53 लिंग : महिला	AWI1768480 फोटो उपलब्ध	792 निर्वाचक का नाम : सुखराम पिता का नाम: मनीराम गृह संख्या : 161/2 उम्र : 53 लिंग : पुरुष	AWI1768498 फोटो उपलब्ध	793 निर्वाचक का नाम : भागन पति का नाम: सुखराम गृह संख्या : 161/2 उम्र : 53 लिंग : महिला	AWI1768522 फोटो उपलब्ध

794 निर्वाचक का नाम : सुनील सोनवाने पिता का नाम: सुकराम सोनवाने गृह संख्या : 161/2 उम्र : 45 लिंग : पुरुष	AWI1136415 फोटो उपलब्ध	795 निर्वाचक का नाम : उषा सोनवाने पति का नाम: सुनील सोनवाने गृह संख्या : 161/2 उम्र : 41 लिंग : महिला	AWI1136225 फोटो उपलब्ध	796 निर्वाचक का नाम : बलराम सोनवाने पिता का नाम: सुखराम सोनवाने गृह संख्या : 161/2 उम्र : 32 लिंग : पुरुष	AWI1168491 फोटो उपलब्ध
797 निर्वाचक का नाम : कान्ति मेरावी पति का नाम: गंगासिंह मेरावी गृह संख्या : 191/3/क उम्र : 53 लिंग : महिला	AWI0927459 फोटो उपलब्ध	798 निर्वाचक का नाम : नागरन पति का नाम: हिरालाल गृह संख्या : 162/2 उम्र : 61 लिंग : महिला	AWI1768571 फोटो उपलब्ध	799 निर्वाचक का नाम : पारस पिता का नाम: हिरालाल गृह संख्या : 162/2 उम्र : 33 लिंग : महिला	AWI0994707 फोटो उपलब्ध
800 निर्वाचक का नाम : बस्तीराम पिता का नाम: बिसराम गृह संख्या : 167 उम्र : 68 लिंग : पुरुष	AWI1768530 फोटो उपलब्ध	801 निर्वाचक का नाम : तीरन पति का नाम: बस्तीराम गृह संख्या : 167 उम्र : 63 लिंग : महिला	AWI1768548 फोटो उपलब्ध	802 निर्वाचक का नाम : अनिल पिता का नाम: बस्तीराम गृह संख्या : 167 उम्र : 44 लिंग : पुरुष	AWI0066670 फोटो उपलब्ध
803 निर्वाचक का नाम : सरला मानकर पति का नाम: अनिल मानकर गृह संख्या : 167 उम्र : 38 लिंग : महिला	AWI1098003 फोटो उपलब्ध	804 निर्वाचक का नाम : बच्छला पति का नाम: सुरेन्द्र गृह संख्या : 169 उम्र : 50 लिंग : महिला	AWI1768621 फोटो उपलब्ध	805 निर्वाचक का नाम : दिपेन्द्र पिता का नाम: दामाजी गृह संख्या : 169 उम्र : 46 लिंग : पुरुष	HJY4117933 फोटो उपलब्ध
806 निर्वाचक का नाम : रेखा पति का नाम: दिपेन्द्र गृह संख्या : 169 उम्र : 44 लिंग : महिला	HJY4293569 फोटो उपलब्ध	807 निर्वाचक का नाम : जीरन पति का नाम: नंदलाल गृह संख्या : 171 उम्र : 76 लिंग : महिला	AWI1768563 फोटो उपलब्ध	808 निर्वाचक का नाम : परमानन्द पिता का नाम: नंदलाल गृह संख्या : 171 उम्र : 58 लिंग : पुरुष	AWI1768555 फोटो उपलब्ध
809 निर्वाचक का नाम : परमीला पति का नाम: परमानन्द गृह संख्या : 171 उम्र : 46 लिंग : महिला	HJY4111613 फोटो उपलब्ध	810 निर्वाचक का नाम : प्रियल पति का नाम: सचिन गृह संख्या : 171/घ उम्र : 32 लिंग : महिला	AWI1288869 फोटो उपलब्ध	811 निर्वाचक का नाम : गोविंद पिता का नाम: विठोबा गृह संख्या : 171/क/1 उम्र : 70 लिंग : पुरुष	HJY4112231 फोटो उपलब्ध
812 निर्वाचक का नाम : अभिलाष पिता का नाम: गोविंद गृह संख्या : 171/क/1 उम्र : 40 लिंग : पुरुष	HJY4110599 फोटो उपलब्ध	813 निर्वाचक का नाम : अनिल मुखे पिता का नाम: भागीरती मुखे गृह संख्या : 175/क उम्र : 29 लिंग : पुरुष	AWI1261726 फोटो उपलब्ध	814 निर्वाचक का नाम : गंगा बिसेन पति का नाम: प्रदीप बिसेन गृह संख्या : 175/ख/1 उम्र : 56 लिंग : महिला	AWI0927558 फोटो उपलब्ध
815 निर्वाचक का नाम : शान्ता पति का नाम: जीवन गृह संख्या : 180 उम्र : 66 लिंग : महिला	AWI1768639 फोटो उपलब्ध	816 निर्वाचक का नाम : अन्जु पति का नाम: दिलीप गृह संख्या : 181 उम्र : 61 लिंग : महिला	HJY4112637 फोटो उपलब्ध	817 निर्वाचक का नाम : रमेश कुमार पिता का नाम: दिलीप गृह संख्या : 181 उम्र : 41 लिंग : पुरुष	AWI0835777 फोटो उपलब्ध
818 निर्वाचक का नाम : सूर्यकांता पति का नाम: रमेश गृह संख्या : 181 उम्र : 38 लिंग : महिला	AWI0835785 फोटो उपलब्ध	819 निर्वाचक का नाम : दिनेश पिता का नाम: दिलीप गृह संख्या : 181 उम्र : 36 लिंग : पुरुष	AWI0835793 फोटो उपलब्ध	820 निर्वाचक का नाम : चन्द्रकान्ता पति का नाम: दिनेश गृह संख्या : 181 उम्र : 31 लिंग : महिला	AWI0994715 फोटो उपलब्ध
821 निर्वाचक का नाम : ममता राजत पति का नाम: लच्छु राजत गृह संख्या : 182 उम्र : 42 लिंग : महिला	AWI1098029 फोटो उपलब्ध	822 निर्वाचक का नाम : आकाश सहारे पिता का नाम: शंकर सहारे गृह संख्या : 182 उम्र : 32 लिंग : पुरुष	AWI1296359 फोटो उपलब्ध	823 निर्वाचक का नाम : फूलचंद पिता का नाम: प्रेमलाल गृह संख्या : 183 उम्र : 64 लिंग : पुरुष	AWI0586446 फोटो उपलब्ध

824 निर्वाचक का नाम : चंदकला पति का नाम: फूलचंद गृह संख्या : 183 उम्र : 56 लिंग : महिला	AWI0586453 फोटो उपलब्ध	825 निर्वाचक का नाम : राम पिता का नाम: जीवन गृह संख्या : 183 उम्र : 42 लिंग : पुरुष	AWI0066696 फोटो उपलब्ध	826 निर्वाचक का नाम : इन्द्रकला पति का नाम: राम गृह संख्या : 183 उम्र : 41 लिंग : महिला	HJY4112587 फोटो उपलब्ध
827 निर्वाचक का नाम : सुरेन्द्र पिता का नाम: फूलचंद गृह संख्या : 183 उम्र : 34 लिंग : पुरुष	AWI0835918 फोटो उपलब्ध	828 निर्वाचक का नाम : हितेश राहंगडाले पिता का नाम: फूलचंद राहंगडाले गृह संख्या : 183 उम्र : 32 लिंग : पुरुष	AWI0835967 फोटो उपलब्ध	829 निर्वाचक का नाम : लक्ष्मी पटले पति का नाम: यशवंत पटले गृह संख्या : 183/1 उम्र : 47 लिंग : महिला	AWI1241215 फोटो उपलब्ध
830 निर्वाचक का नाम : खिलेश्वरी पटले पति का नाम: यशवंत पटले गृह संख्या : 183/1 उम्र : 40 लिंग : महिला	AWI1241223 फोटो उपलब्ध	831 निर्वाचक का नाम : उरकुड पिता का नाम: टीकाराम गृह संख्या : 185/1 उम्र : 47 लिंग : पुरुष	HJY0325241 फोटो उपलब्ध	832 निर्वाचक का नाम : सरिता फुन्ने पति का नाम: उरनकुड फुन्ने गृह संख्या : 185/1 उम्र : 42 लिंग : महिला	AWI1136464 फोटो उपलब्ध
833 निर्वाचक का नाम : शकुन पति का नाम: रामदास गृह संख्या : 186 उम्र : 51 लिंग : महिला	AWI0066704 फोटो उपलब्ध	834 निर्वाचक का नाम : झाडु पिता का नाम: इठ्या गृह संख्या : 187 उम्र : 63 लिंग : पुरुष	AWI1768605 फोटो उपलब्ध	835 निर्वाचक का नाम : मीना पति का नाम: झाडु गृह संख्या : 187 उम्र : 48 लिंग : महिला	AWI1768597 फोटो उपलब्ध
836 निर्वाचक का नाम : हेमराज पिता का नाम: हीलूराम गृह संख्या : 188/2 उम्र : 64 लिंग : पुरुष	AWI1768589 फोटो उपलब्ध	837 निर्वाचक का नाम : सुरमन पति का नाम: हेमराज गृह संख्या : 188/2 उम्र : 62 लिंग : महिला	AWI1768688 फोटो उपलब्ध	838 निर्वाचक का नाम : निलाजी पिता का नाम: रिखीराम गृह संख्या : 191/3क उम्र : 60 लिंग : पुरुष	HJY4622056 फोटो उपलब्ध
839 निर्वाचक का नाम : देवीका पति का नाम: निलाजी गृह संख्या : 191/3क उम्र : 55 लिंग : महिला	AWI0066712 फोटो उपलब्ध	840 निर्वाचक का नाम : सकुन बाई राजत पति का नाम: जेटू राजत गृह संख्या : 192 उम्र : 63 लिंग : महिला	AWI0066720 फोटो उपलब्ध	841 निर्वाचक का नाम : गणेश पिता का नाम: जेटू गृह संख्या : 192 उम्र : 40 लिंग : पुरुष	HJY4110870 फोटो उपलब्ध
842 निर्वाचक का नाम : दागेन्द्र राजत पिता का नाम: जेटू राजत गृह संख्या : 192 उम्र : 39 लिंग : पुरुष	AWI0927590 फोटो उपलब्ध	843 निर्वाचक का नाम : तुलसी राजत पिता का नाम: जेटू राजत गृह संख्या : 192 उम्र : 30 लिंग : महिला	AWI1168509 फोटो उपलब्ध	844 निर्वाचक का नाम : विनोद पिता का नाम: बाबुलाल गृह संख्या : 193 उम्र : 52 लिंग : पुरुष	AWI1768670 फोटो उपलब्ध
845 निर्वाचक का नाम : जीरन पति का नाम: मिठू गृह संख्या : 194 उम्र : 64 लिंग : महिला	AWI1768662 फोटो उपलब्ध	846 निर्वाचक का नाम : महेन्द्र पिता का नाम: मिठू गृह संख्या : 194 उम्र : 47 लिंग : पुरुष	HJY4556106 फोटो उपलब्ध	847 निर्वाचक का नाम : वच्छला पति का नाम: दशरु गृह संख्या : 196 उम्र : 65 लिंग : महिला	AWI1846955 फोटो उपलब्ध
848 निर्वाचक का नाम : उमन पति का नाम: फूलचंद गृह संख्या : 197 उम्र : 65 लिंग : महिला	AWI1768647 फोटो उपलब्ध	849 निर्वाचक का नाम : सुशील पिता का नाम: फूलचंद गृह संख्या : 197 उम्र : 41 लिंग : पुरुष	AWI0836171 फोटो उपलब्ध	850 निर्वाचक का नाम : अरूण कुमार सहारे पिता का नाम: फूलचंद सहारे गृह संख्या : 197 उम्र : 35 लिंग : पुरुष	AWI0994954 फोटो उपलब्ध
851 निर्वाचक का नाम : चेलाराम पिता का नाम: मंगलमल गृह संख्या : 198 उम्र : 75 लिंग : पुरुष	HJY4118527 फोटो उपलब्ध	852 निर्वाचक का नाम : जमना पति का नाम: चेलाराम गृह संख्या : 198 उम्र : 69 लिंग : महिला	HJY4118535 फोटो उपलब्ध	853 निर्वाचक का नाम : संजय पिता का नाम: चेलाराम गृह संख्या : 198 उम्र : 50 लिंग : पुरुष	AWI0007286 फोटो उपलब्ध

854 निर्वाचक का नाम : रमेश मैलानी पिता का नाम: चेलाराम मैलानी गृह संख्या : 198 उम्र : 49 लिंग : पुरुष	HJY4281143 फोटो उपलब्ध	855 निर्वाचक का नाम : नीतू मैलानी पति का नाम: महेश मैलानी गृह संख्या : 198 उम्र : 48 लिंग : महिला	AWI1204957 फोटो उपलब्ध	856 निर्वाचक का नाम : निलम पति का नाम: संजय गृह संख्या : 198 उम्र : 47 लिंग : महिला	AWI0066738 फोटो उपलब्ध
857 निर्वाचक का नाम : महेश पिता का नाम: चेलाराम गृह संख्या : 198 उम्र : 44 लिंग : पुरुष	AWI0007294 फोटो उपलब्ध	858 निर्वाचक का नाम : हेमलता मैलानी पति का नाम: रमेश मैलानी गृह संख्या : 198 उम्र : 43 लिंग : महिला	AWI0927509 फोटो उपलब्ध	859 निर्वाचक का नाम : विकेश पिता का नाम: चेलाराम गृह संख्या : 198 उम्र : 40 लिंग : पुरुष	AWI0066753 फोटो उपलब्ध
860 निर्वाचक का नाम : पुजा मैलानी पति का नाम: विकेश मैलानी गृह संख्या : 198 उम्र : 37 लिंग : महिला	AWI1204965 फोटो उपलब्ध	861 निर्वाचक का नाम : हरिचन्द पिता का नाम: रामजी गृह संख्या : 199 उम्र : 61 लिंग : पुरुष	AWI1846815 फोटो उपलब्ध	862 निर्वाचक का नाम : कंचना पति का नाम: फकीरचन्द गृह संख्या : 199 उम्र : 60 लिंग : महिला	AWI1846823 फोटो उपलब्ध
863 निर्वाचक का नाम : कमला पति का नाम: हरिचन्द गृह संख्या : 199 उम्र : 56 लिंग : महिला	AWI1846831 फोटो उपलब्ध	864 निर्वाचक का नाम : फकीरचन्द पिता का नाम: रामजी गृह संख्या : 199 उम्र : 54 लिंग : पुरुष	AWI1846864 फोटो उपलब्ध	865 निर्वाचक का नाम : लीला कोलते पति का नाम: मूलचन्द गृह संख्या : 199 उम्र : 53 लिंग : महिला	AWI1846963 फोटो उपलब्ध
866 निर्वाचक का नाम : लोकेश कोलते पिता का नाम: फकीरचंद कोलते गृह संख्या : 199 उम्र : 31 लिंग : पुरुष	AWI1136480 फोटो उपलब्ध	867 निर्वाचक का नाम : रामचंद पिता का नाम: मोतीराम गृह संख्या : 200 उम्र : 57 लिंग : पुरुष	HJY4285219 फोटो उपलब्ध	868 निर्वाचक का नाम : सुनीता पति का नाम: रामचंद गृह संख्या : 200 उम्र : 51 लिंग : महिला	HJY4281093 फोटो उपलब्ध
869 निर्वाचक का नाम : दुलीचन्द पिता का नाम: मोतीराम गृह संख्या : 201 उम्र : 59 लिंग : पुरुष	HJY4284774 फोटो उपलब्ध	870 निर्वाचक का नाम : कौवतीका पति का नाम: दुलीचन्द गृह संख्या : 201 उम्र : 55 लिंग : महिला	AWI1768696 फोटो उपलब्ध	871 निर्वाचक का नाम : सुरेश पिता का नाम: कृष्णगोपाल गृह संख्या : 202 उम्र : 58 लिंग : पुरुष	AWI1846849 फोटो उपलब्ध
872 निर्वाचक का नाम : मोतीराम पटले पिता का नाम: सुखलाल पटले गृह संख्या : 202 उम्र : 57 लिंग : पुरुष	AWI0994962 फोटो उपलब्ध	873 निर्वाचक का नाम : मनोज पिता का नाम: कृष्णगोपाल गृह संख्या : 202 उम्र : 48 लिंग : पुरुष	AWI1846872 फोटो उपलब्ध	874 निर्वाचक का नाम : रोशनी लारोकर पति का नाम: मनोज लारोकर गृह संख्या : 202 उम्र : 40 लिंग : महिला	AWI0927244 फोटो उपलब्ध
875 निर्वाचक का नाम : पवन रेखा पति का नाम: सोमाजी गृह संख्या : 205 उम्र : 69 लिंग : महिला	AWI1768704 फोटो उपलब्ध	876 निर्वाचक का नाम : विजय पिता का नाम: सोमाजी गृह संख्या : 205 उम्र : 49 लिंग : पुरुष	AWI1768712 फोटो उपलब्ध	877 निर्वाचक का नाम : कैलाश पिता का नाम: सोमाजी गृह संख्या : 205 उम्र : 46 लिंग : पुरुष	HJY4118279 फोटो उपलब्ध
878 निर्वाचक का नाम : दुर्गा पति का नाम: विजय गृह संख्या : 205 उम्र : 43 लिंग : महिला	HJY4118436 फोटो उपलब्ध	879 निर्वाचक का नाम : तुमेश्वर पिता का नाम: सोमाजी गृह संख्या : 205 उम्र : 42 लिंग : पुरुष	HJY4118444 फोटो उपलब्ध	880 निर्वाचक का नाम : पल्लवी नामदेव पिता का नाम: कैलाश नामदेव गृह संख्या : 205 उम्र : 38 लिंग : महिला	AWI0994723 फोटो उपलब्ध
881 निर्वाचक का नाम : रमेश पिता का नाम: महादेव गृह संख्या : 206 उम्र : 56 लिंग : पुरुष	AWI1846948 फोटो उपलब्ध	882 निर्वाचक का नाम : दिनेश पिता का नाम: महादेव गृह संख्या : 206 उम्र : 55 लिंग : पुरुष	HJY4284915 फोटो उपलब्ध	883 निर्वाचक का नाम : राजू रनदाइवे पिता का नाम: गजानन रनदाइवे गृह संख्या : 206 उम्र : 51 लिंग : पुरुष	AWI0927616 फोटो उपलब्ध

884 निर्वाचक का नाम : आशा पति का नाम: महेश गृह संख्या : 206 उम्र : 51 लिंग : महिला	AWI1846914 फोटो उपलब्ध	885 निर्वाचक का नाम : महेश पिता का नाम: महादेव गृह संख्या : 206 उम्र : 47 लिंग : पुरुष	AWI1846906 फोटो उपलब्ध	886 निर्वाचक का नाम : मंजूसा रनदाइवे पति का नाम: राजू रनदाइवे गृह संख्या : 206 उम्र : 41 लिंग : महिला	AWI0927624 फोटो उपलब्ध
887 निर्वाचक का नाम : सविता बोपचे पति का नाम: महेश बोपचे गृह संख्या : 206 उम्र : 36 लिंग : महिला	AWI1051283 फोटो उपलब्ध	888 निर्वाचक का नाम : रूपेश बोपचे पिता का नाम: दिनेश बोपचे गृह संख्या : 206 उम्र : 28 लिंग : पुरुष	AWI1241249 फोटो उपलब्ध	889 निर्वाचक का नाम : अशोक पिता का नाम: रामभाऊ गृह संख्या : 207 उम्र : 56 लिंग : पुरुष	AWI1846898 फोटो उपलब्ध
890 निर्वाचक का नाम : चन्द्रकांता पति का नाम: रमेश गृह संख्या : 207 उम्र : 54 लिंग : महिला	AWI1846930 फोटो उपलब्ध	891 निर्वाचक का नाम : सुनील पिता का नाम: रामभाऊ गृह संख्या : 207 उम्र : 49 लिंग : पुरुष	AWI1846922 फोटो उपलब्ध	892 निर्वाचक का नाम : दीपक पिता का नाम: रामभाऊ गृह संख्या : 207 उम्र : 47 लिंग : पुरुष	AWI2012276 फोटो उपलब्ध
893 निर्वाचक का नाम : प्रीति पति का नाम: दिपक गृह संख्या : 207 उम्र : 42 लिंग : महिला	AWI0865212 फोटो उपलब्ध	894 निर्वाचक का नाम : सीमा लारोकर पति का नाम: सुनील लारोकर गृह संख्या : 207 उम्र : 40 लिंग : महिला	AWI0927384 फोटो उपलब्ध	895 निर्वाचक का नाम : छाया पति का नाम: अशोक गृह संख्या : 207/1 उम्र : 48 लिंग : महिला	HJY4117594 फोटो उपलब्ध
896 निर्वाचक का नाम : विभा लारोकर पति का नाम: अनिल लारोकर गृह संख्या : 207/1 उम्र : 47 लिंग : महिला	HJY4117586 फोटो उपलब्ध	897 निर्वाचक का नाम : धनन्जय देवमुरारी पिता का नाम: गोपालप्रसाद देवमुरारी गृह संख्या : 208/क/1 उम्र : 61 लिंग : पुरुष	AWI1467455 फोटो उपलब्ध	898 निर्वाचक का नाम : निहारिका देवमुरारी पिता का नाम: धनन्जय देवमुरारी गृह संख्या : 208/क/1 उम्र : 32 लिंग : महिला	AWI1449990 फोटो उपलब्ध
899 निर्वाचक का नाम : निहाल देवमुरारी पिता का नाम: धनंजय देवमुरारी गृह संख्या : २०८/क/१ उम्र : 27 लिंग : पुरुष	AWI1449974 फोटो उपलब्ध	900 निर्वाचक का नाम : योगेश्वरी पति का नाम: रामचन्द्र गृह संख्या : 209 उम्र : 56 लिंग : महिला	AWI1846880 फोटो उपलब्ध	901 निर्वाचक का नाम : चित्ररेखा पति का नाम: चिन्दुलाल गृह संख्या : 209 उम्र : 52 लिंग : महिला	AWI2012268 फोटो उपलब्ध
902 निर्वाचक का नाम : आकाश पारधी पिता का नाम: रामचंद्र गृह संख्या : 209 उम्र : 38 लिंग : पुरुष	AWI0836007 फोटो उपलब्ध	903 निर्वाचक का नाम : संदीप पारधी पिता का नाम: चिन्दूलाल पारधी गृह संख्या : 209 उम्र : 31 लिंग : पुरुष	AWI0927251 फोटो उपलब्ध	904 निर्वाचक का नाम : कृष्णा चौधरी पिता का नाम: श्याम चौधरी गृह संख्या : 209/2 उम्र : 27 लिंग : पुरुष	AWI1288885 फोटो उपलब्ध
905 निर्वाचक का नाम : किरण वाहने पति का नाम: अरूण कुमार वाहने गृह संख्या : 209/2/1 उम्र : 65 लिंग : महिला	AWI1288851 फोटो उपलब्ध	906 निर्वाचक का नाम : अभित गोकुलपुरे पिता का नाम: बापूराव गोकुलपुरे गृह संख्या : 209/ड/1 उम्र : 33 लिंग : पुरुष	AWI0927632 फोटो उपलब्ध	907 निर्वाचक का नाम : जितेन्द्र चौधरी पिता का नाम: थानसिंह चौधरी गृह संख्या : 209/ज/1 उम्र : 38 लिंग : पुरुष	AWI0927517 फोटो उपलब्ध
908 निर्वाचक का नाम : तीजन पति का नाम: दिनेश गृह संख्या : 209/ख उम्र : 49 लिंग : महिला	HJY4117503 फोटो उपलब्ध	909 निर्वाचक का नाम : लीना चौधरी पति का नाम: श्यामलाल चौधरी गृह संख्या : 209/2 उम्र : 49 लिंग : महिला	AWI1288901 फोटो उपलब्ध	910 निर्वाचक का नाम : धीरज भोयर पिता का नाम: पन्नालाल गृह संख्या : वार्ड नं 5 उम्र : 32 लिंग : पुरुष	AWI0835819 फोटो उपलब्ध
911 निर्वाचक का नाम : मीनाक्षी चौधरी पति का नाम: रवि चौधरी गृह संख्या : वार्ड नं 06 उम्र : 41 लिंग : महिला	AWI2420503 फोटो उपलब्ध	912 निर्वाचक का नाम : रानू बावने पिता का नाम: गेंदलाल बावने गृह संख्या : वार्ड नं.06 उम्र : 32 लिंग : महिला	AWI2467751 फोटो उपलब्ध		

913 निर्वाचक का नाम : सपना पंजवानी पिता का नाम: लक्ष्मण दास पंजवानी गृह संख्या : 1 उम्र : 24 लिंग : महिला	AWI2218931 फोटो उपलब्ध	914 निर्वाचक का नाम : तुषार पंजवानी पिता का नाम: दीपक कुमार पंजवानी गृह संख्या : 1 उम्र : 20 लिंग : पुरुष	AWI2405124 फोटो उपलब्ध	915 निर्वाचक का नाम : अमन मिश्रा पिता का नाम: राकेश मिश्रा गृह संख्या : 3/2 उम्र : 22 लिंग : पुरुष	AWI2200988 फोटो उपलब्ध
916 निर्वाचक का नाम : प्रियंका केकरे पति का नाम: मोनू केकरे गृह संख्या : 10 उम्र : 29 लिंग : महिला	AWI2406460 फोटो उपलब्ध	917 निर्वाचक का नाम : रामकली राउत पति का नाम: सुरेन्द्र राउत गृह संख्या : 14 उम्र : 47 लिंग : महिला	AWI2361509 फोटो उपलब्ध	918 निर्वाचक का नाम : ज्योति राउत पिता का नाम: सुरेन्द्र राउत गृह संख्या : 14 उम्र : 21 लिंग : महिला	AWI2361764 फोटो उपलब्ध
919 निर्वाचक का नाम : बिन्देश्वरी ओगारे पति का नाम: निलमचंद ओगारे गृह संख्या : 15 उम्र : 25 लिंग : महिला	AWI2319689 फोटो उपलब्ध	920 निर्वाचक का नाम : दिव्या सेलारकर पति का नाम: गजेन्द्र सेलारकर गृह संख्या : 18/क उम्र : 20 लिंग : महिला	AWI2357648 फोटो उपलब्ध	921 निर्वाचक का नाम : नीलमचंद ओगारे पिता का नाम: राजेन्द्र ओगारे गृह संख्या : 66 उम्र : 36 लिंग : पुरुष	AWI2423655 फोटो उपलब्ध
922 निर्वाचक का नाम : रामकृष्ण तिवारी पिता का नाम: शिवदुलारे तिवारी गृह संख्या : वार्ड नं 14 उम्र : 58 लिंग : पुरुष	AWI2415818 फोटो उपलब्ध	923 निर्वाचक का नाम : कांती तिवारी पति का नाम: रामकृष्ण तिवारी गृह संख्या : वार्ड नं. 14 उम्र : 53 लिंग : महिला	AWI2415826 फोटो उपलब्ध	924 निर्वाचक का नाम : जय कुमार तिवारी पिता का नाम: रामकृष्ण तिवारी गृह संख्या : वार्ड नं 14 उम्र : 32 लिंग : पुरुष	AWI2415743 फोटो उपलब्ध
925 निर्वाचक का नाम : वत्सला तिवारी पति का नाम: जय कुमार तिवारी गृह संख्या : वार्ड नं. 14 उम्र : 29 लिंग : महिला	AWI2415784 फोटो उपलब्ध	926 निर्वाचक का नाम : शिखर तिवारी पिता का नाम: रामकृष्ण तिवारी गृह संख्या : वार्ड नं 14 उम्र : 28 लिंग : पुरुष	AWI2415792 फोटो उपलब्ध		

विधान सभा क्षेत्र की संख्या व नाम : 113-कटंगी
घटक I - परिवर्धन सूची 1 (23-12-2025 से 21-02-2026 तक)

<p>927 3 AWI2487262</p> <p>निर्वाचक का नाम : राजा भंडारी पिता का नाम: मनीराम भंडारी गृह संख्या : 10 उम्र : 20 लिंग : पुरुष</p> <p>फोटो उपलब्ध</p>	<p>928 3 AWI2487270</p> <p>निर्वाचक का नाम : पायल भंडारी पिता का नाम: मनीराम भंडारी गृह संख्या : 10 उम्र : 24 लिंग : महिला</p> <p>फोटो उपलब्ध</p>	<p>929 3 AWI2487296</p> <p>निर्वाचक का नाम : राहुल भंडारी पिता का नाम: मनीराम भंडारी गृह संख्या : 10 उम्र : 18 लिंग : पुरुष</p> <p>फोटो उपलब्ध</p>
<p>930 2 AWI2487320</p> <p>निर्वाचक का नाम : रामेश्वर नागमोते पिता का नाम: श्यामराव नागमोते गृह संख्या : 117 उम्र : 24 लिंग : पुरुष</p> <p>फोटो उपलब्ध</p>	<p>931 1 AWI2492734</p> <p>निर्वाचक का नाम : पूर्वा चौधरी पिता का नाम: श्याम चौधरी गृह संख्या : 209/2 उम्र : 25 लिंग : महिला</p> <p>फोटो उपलब्ध</p>	<p>932 2 AWI2492817</p> <p>निर्वाचक का नाम : जैद कुरैशी पिता का नाम: हिदायतउल्ला कुरैशी कुरैशी गृह संख्या : 38/3 उम्र : 19 लिंग : पुरुष</p> <p>फोटो उपलब्ध</p>
<p>933 2 AWI2492825</p> <p>निर्वाचक का नाम : मोहम्मद कैफ पिता का नाम: शब्बीरउल्लाह कुरैशी गृह संख्या : 38/4 उम्र : 21 लिंग : पुरुष</p> <p>फोटो उपलब्ध</p>	<p>934 1 ALG1711142</p> <p>निर्वाचक का नाम : दीक्षा भोयर पिता का नाम: सोमेश्वर भोयर गृह संख्या : 81/1 उम्र : 27 लिंग : महिला</p> <p>फोटो उपलब्ध</p>	

निर्वाचकों का विवरण :

A) मतदाताओं की संख्या :

	नामावली का प्रकार	निर्वाचक नामावली की पहचान :	मतदाताओं की संख्या :				
			पुरुष	महिला	तृतीय लिंग	कुल	
I	मूल	मूल नामावली	विशेष गहन पुनरीक्षण 2026 की मूल नामावली एवं समस्त अनुपूरकों को एकीकृत कर	454	472	0	926
II	घटक I - परिवर्धन सूची	पूरक 1	विशेष गहन पुनरीक्षण - 2026	5	3	0	8
III	घटक II - विलोपन सूची	पूरक 1	विशेष गहन पुनरीक्षण - 2026	0	0	0	0
IV	लिंग में संशोधन के कारण अंतर			0	0	0	0
पुनरीक्षण के बाद इस नामावली में शुद्ध निर्वाचक (I+II-III+IV)				459	475	0	934

B) संशोधनों की संख्या :

नामावली का प्रकार	निर्वाचक नामावली की पहचान :	संशोधनों की संख्या :
पूरक 1	विशेष गहन पुनरीक्षण - 2026	4

निर्वाचक रजिस्ट्रीकरण अधिकारी द्वारा जारी

E-मृत्यु, S-स्थानांतरित, R-दोहरी प्रविष्टि, M-लापता, Q-अहर्ता नहीं