

निर्वाचक नामावली 2026 S12 मध्य प्रदेश

विधान सभा क्षेत्र की संख्या, नाम व आरक्षण स्थिति : 113 - कटंगी (सामान्य)		भाग संख्या : : 128																											
संसदीय निर्वाचन क्षेत्र की संख्या, नाम व आरक्षण स्थिति, जिसमें विधान सभा निर्वाचन क्षेत्र स्थित है : 15 - बालाघाट																													
1. पुनरीक्षण का विवरण																													
पुनरीक्षण का वर्ष :	2026	निर्वाचक नामावली की पहचान :																											
अर्हता तिथि :	01-01-2026	विशेष गहन पुनरीक्षण 2026 की मूल नामावली एवं समस्त अनुपूरकों को एकीकृत कर																											
पुनरीक्षण का स्वरूप :	विशेष गहन पुनरीक्षण 2026																												
प्रकाशन की तिथि :	21-02-2026																												
2. भाग व मतदान क्षेत्र का विवरण :																													
भाग में आने वाले अनुभागों की संख्या और नाम :																													
1-बिसापुर		<table style="width: 100%; border-collapse: collapse;"> <tr> <td style="width: 60%;">मुख्य शहर / मुख्य ग्राम</td> <td style="width: 20%;">:</td> <td style="width: 20%;">बीसापुर</td> </tr> <tr> <td>वार्ड</td> <td>:</td> <td></td> </tr> <tr> <td>पोस्ट ऑफिस</td> <td>:</td> <td>खमरिया</td> </tr> <tr> <td>पुलिस थाना</td> <td>:</td> <td>कटंगी</td> </tr> <tr> <td>स्थानीय संस्था</td> <td>:</td> <td>बीसापुर</td> </tr> <tr> <td>ब्लॉक</td> <td>:</td> <td>कटंगी</td> </tr> <tr> <td>जिला</td> <td>:</td> <td>बालाघाट</td> </tr> <tr> <td>पिन कोड</td> <td>:</td> <td>481445</td> </tr> </table>				मुख्य शहर / मुख्य ग्राम	:	बीसापुर	वार्ड	:		पोस्ट ऑफिस	:	खमरिया	पुलिस थाना	:	कटंगी	स्थानीय संस्था	:	बीसापुर	ब्लॉक	:	कटंगी	जिला	:	बालाघाट	पिन कोड	:	481445
मुख्य शहर / मुख्य ग्राम	:	बीसापुर																											
वार्ड	:																												
पोस्ट ऑफिस	:	खमरिया																											
पुलिस थाना	:	कटंगी																											
स्थानीय संस्था	:	बीसापुर																											
ब्लॉक	:	कटंगी																											
जिला	:	बालाघाट																											
पिन कोड	:	481445																											
3. मतदान केंद्र का विवरण																													
मतदान केंद्र की संख्या व नाम :		मतदान केन्द्र की विशेष हैसियत (पुरुष/महिला/सामान्य) :		सामान्य																									
128 - बिसापुर-2		इस मतदान क्षेत्र के सहायक (ऑक्जिलियरी) मतदान केन्द्रों की संख्या :		0																									
मतदान केंद्र का भवन व पता :																													
शासकीय माध्यमिक शाला भवन बिसापुर																													
4. मतदाताओं की संख्या :																													
आरंभिक क्रम	अंतिम क्रम	मतदाताओं की संख्या																											
संख्या	संख्या	पुरुष	महिला	तृतीय लिंग	कुल																								
1	825	416	409	0	825																								

निर्वाचक रजिस्ट्रीकरण अधिकारी द्वारा जारी

Nazri Naksha

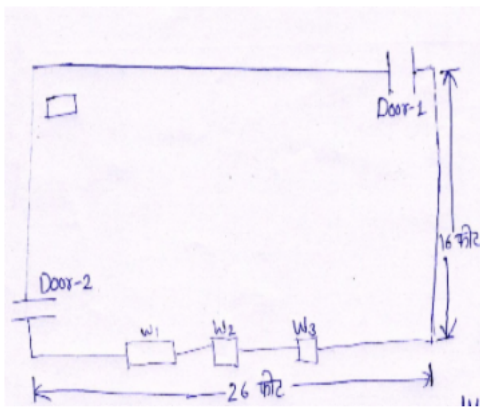

Google Map View



Polling Station Building Front View



मतदान केंद्र के सामने का फ़ोटो



Cad View

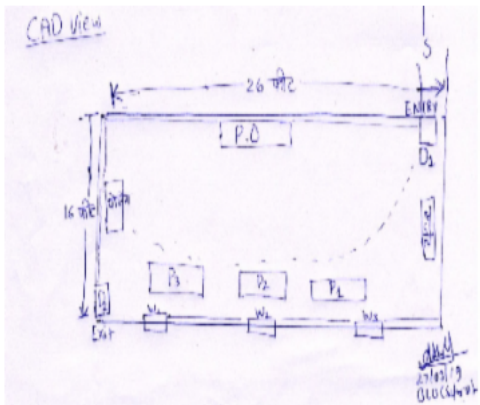

Key MAP View

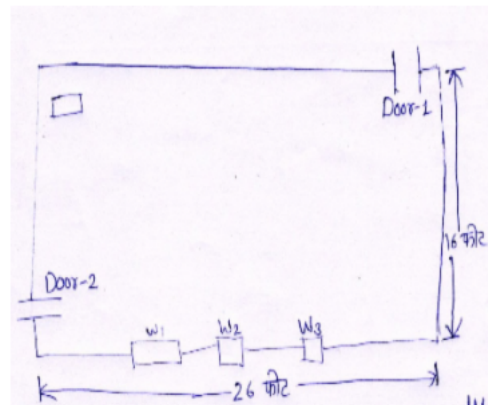

1 निर्वाचक का नाम : मारोती पिता का नाम: जीवन गृह संख्या : 158 उम्र : 78 लिंग : पुरुष	AWI1663285 फोटो उपलब्ध	2 निर्वाचक का नाम : लक्ष्मीप्रसाद पिता का नाम: मारोती गृह संख्या : 158 उम्र : 48 लिंग : पुरुष	AWI1663293 फोटो उपलब्ध	3 निर्वाचक का नाम : रेखा पति का नाम: लक्ष्मीप्रसाद गृह संख्या : 158 उम्र : 47 लिंग : महिला	AWI1663301 फोटो उपलब्ध
4 निर्वाचक का नाम : दुर्गाप्रसाद पिता का नाम: मारोती गृह संख्या : 158 उम्र : 39 लिंग : पुरुष	AWI0543256 फोटो उपलब्ध	5 निर्वाचक का नाम : खिलेश्वरी बिसेन पति का नाम: दुर्गाप्रसाद बिसेन गृह संख्या : 158 उम्र : 32 लिंग : महिला	AWI1289560 फोटो उपलब्ध	6 निर्वाचक का नाम : शिवप्रसाद बिसेन पिता का नाम: झनकलाल बिसेन गृह संख्या : 159 उम्र : 69 लिंग : पुरुष	AWI1421676 फोटो उपलब्ध
7 निर्वाचक का नाम : धनवन्ता पति का नाम: शिवप्रसाद गृह संख्या : 159 उम्र : 61 लिंग : महिला	AWI2022119 फोटो उपलब्ध	8 निर्वाचक का नाम : डालेन्द्र पिता का नाम: शिवप्रसाद गृह संख्या : 159 उम्र : 39 लिंग : पुरुष	HJY4641718 फोटो उपलब्ध	9 निर्वाचक का नाम : भावना बिसेन पति का नाम: डालेन्द्र बिसेन गृह संख्या : 159 उम्र : 31 लिंग : महिला	AWI1500032 फोटो उपलब्ध
10 निर्वाचक का नाम : सैवन्ता पति का नाम: सुग्रीव गृह संख्या : 160 उम्र : 60 लिंग : महिला	AWI2022101 फोटो उपलब्ध	11 निर्वाचक का नाम : छतरलाल पटले पिता का नाम: मदनलाल पटले गृह संख्या : 160 उम्र : 58 लिंग : पुरुष	AWI2022093 फोटो उपलब्ध	12 निर्वाचक का नाम : धनवन्ता पटले पति का नाम: छतरलाल पटले गृह संख्या : 160 उम्र : 54 लिंग : महिला	AWI2022085 फोटो उपलब्ध
13 निर्वाचक का नाम : कैलाश पिता का नाम: सुग्रीव गृह संख्या : 160 उम्र : 40 लिंग : पुरुष	HJY4621116 फोटो उपलब्ध	14 निर्वाचक का नाम : छायाबाई पति का नाम: कैलाश गृह संख्या : 160 उम्र : 39 लिंग : महिला	AWI0543348 फोटो उपलब्ध	15 निर्वाचक का नाम : मोहनलाल पटले पिता का नाम: छतरलाल पटले गृह संख्या : 160 उम्र : 31 लिंग : पुरुष	AWI1877935 फोटो उपलब्ध
16 निर्वाचक का नाम : रामेश्वर पटले पिता का नाम: छतरलाल पटले गृह संख्या : 160 उम्र : 30 लिंग : पुरुष	AWI2150266 फोटो उपलब्ध	17 निर्वाचक का नाम : अनुशिया पटले पति का नाम: मोहनलाल पटले गृह संख्या : 160 उम्र : 28 लिंग : महिला	AWI2345064 फोटो उपलब्ध	18 निर्वाचक का नाम : बेला पति का नाम: ताराचन्द्र गृह संख्या : 161 उम्र : 63 लिंग : महिला	AWI1663319 फोटो उपलब्ध
19 निर्वाचक का नाम : इतेन्द्र बिसेन पिता का नाम: ताराचंद्र बिसेन गृह संख्या : 161 उम्र : 45 लिंग : पुरुष	AWI2209153 फोटो उपलब्ध	20 निर्वाचक का नाम : लुकेश बिसेन पिता का नाम: ताराचंद्र बिसेन गृह संख्या : 161 उम्र : 45 लिंग : पुरुष	AWI2209328 फोटो उपलब्ध	21 निर्वाचक का नाम : शिखा बिसेन पति का नाम: इतेन्द्र बिसेन गृह संख्या : 161 उम्र : 41 लिंग : महिला	AWI2209138 फोटो उपलब्ध
22 निर्वाचक का नाम : सौरभ कुमार बिसेन पिता का नाम: ताराचंद्र बिसेन गृह संख्या : 161 उम्र : 39 लिंग : पुरुष	AWI2208858 फोटो उपलब्ध	23 निर्वाचक का नाम : श्रद्धा बिसेन पति का नाम: लुकेश बिसेन गृह संख्या : 161 उम्र : 35 लिंग : महिला	AWI2209278 फोटो उपलब्ध	24 निर्वाचक का नाम : प्रीति बिसेन पति का नाम: सौरभ बिसेन गृह संख्या : 161 उम्र : 33 लिंग : महिला	AWI2209161 फोटो उपलब्ध
25 निर्वाचक का नाम : उमेश पिता का नाम: बाबूलाल गृह संख्या : 162 उम्र : 32 लिंग : पुरुष	AWI0867705 फोटो उपलब्ध	26 निर्वाचक का नाम : दुर्गावती पति का नाम: उमेश गृह संख्या : 162 उम्र : 29 लिंग : महिला	AWI1341940 फोटो उपलब्ध	27 निर्वाचक का नाम : रोशनलाल पिता का नाम: डोलचन्द्र गृह संख्या : 163/2 उम्र : 71 लिंग : पुरुष	AWI1663343 फोटो उपलब्ध
28 निर्वाचक का नाम : परमीला पाटले पति का नाम: रोशनलाल गृह संख्या : 163/2 उम्र : 61 लिंग : महिला	HJY6672646 फोटो उपलब्ध	29 निर्वाचक का नाम : तामसिंग पिता का नाम: रोशनलाल गृह संख्या : 163/2 उम्र : 44 लिंग : पुरुष	HJY4228615 फोटो उपलब्ध	30 निर्वाचक का नाम : भैया कमलसिंह पाटले पिता का नाम: रोशनलाल गृह संख्या : 163/2 उम्र : 44 लिंग : पुरुष	HJY6672653 फोटो उपलब्ध

31 निर्वाचक का नाम : त्रिलोकी पति का नाम: तामसिंग गृह संख्या : 163/2 उम्र : 41 लिंग : महिला	AWI0867473 फोटो उपलब्ध	32 निर्वाचक का नाम : उमा पटले पति का नाम: भैया कमलसिंह गृह संख्या : 163/2 उम्र : 36 लिंग : महिला	AWI0867465 फोटो उपलब्ध	33 निर्वाचक का नाम : प्रेमचन्द पिता का नाम: रतन गृह संख्या : 163/3 उम्र : 46 लिंग : पुरुष	HJY6672661 फोटो उपलब्ध
34 निर्वाचक का नाम : दुर्गा पति का नाम: प्रेमचंद गृह संख्या : 163/3 उम्र : 42 लिंग : महिला	AWI1226240 फोटो उपलब्ध	35 निर्वाचक का नाम : सतन पति का नाम: इन्द्रजीत गृह संख्या : 164 उम्र : 64 लिंग : महिला	AWI1663376 फोटो उपलब्ध	36 निर्वाचक का नाम : देवाजी पिता का नाम: मूलचन्द गृह संख्या : 164 उम्र : 61 लिंग : पुरुष	AWI1663384 फोटो उपलब्ध
37 निर्वाचक का नाम : देवकन पति का नाम: देवाजी गृह संख्या : 164 उम्र : 59 लिंग : महिला	HJY4228763 फोटो उपलब्ध	38 निर्वाचक का नाम : पवन पिता का नाम: देवाजी गृह संख्या : 164 उम्र : 39 लिंग : पुरुष	AWI0666818 फोटो उपलब्ध	39 निर्वाचक का नाम : पिकेश पिता का नाम: देवाजी गृह संख्या : 164 उम्र : 35 लिंग : पुरुष	AWI0666826 फोटो उपलब्ध
40 निर्वाचक का नाम : सुरेखा पटले पति का नाम: पवन पटले गृह संख्या : 164 उम्र : 32 लिंग : महिला	AWI2361541 फोटो उपलब्ध	41 निर्वाचक का नाम : ललिता पटले पति का नाम: पिकेश कुमार पटले गृह संख्या : 164 उम्र : 24 लिंग : महिला	AWI2292423 फोटो उपलब्ध	42 निर्वाचक का नाम : रामेश्वर पिता का नाम: ईश्वरी प्रसाद गृह संख्या : 165 उम्र : 48 लिंग : पुरुष	BFK0598631 फोटो उपलब्ध
43 निर्वाचक का नाम : छाया पति का नाम: रामेश्वर गृह संख्या : 165 उम्र : 41 लिंग : महिला	AWI0543264 फोटो उपलब्ध	44 निर्वाचक का नाम : झनेश कुमार पटले पिता का नाम: ईश्वरी प्रसाद गृह संख्या : 165 उम्र : 42 लिंग : पुरुष	HJY4227765 फोटो उपलब्ध	45 निर्वाचक का नाम : तेजेश्वरी पटले पति का नाम: झनेश पटले गृह संख्या : 165 उम्र : 36 लिंग : महिला	AWI1226257 फोटो उपलब्ध
46 निर्वाचक का नाम : गौरीशंकर पिता का नाम: सुकराम गृह संख्या : 167 उम्र : 54 लिंग : पुरुष	AWI1421783 फोटो उपलब्ध	47 निर्वाचक का नाम : लालन बाई शरणागत पति का नाम: गौरीशंकर शरणागत गृह संख्या : 167 उम्र : 54 लिंग : महिला	AWI0008839 फोटो उपलब्ध	48 निर्वाचक का नाम : सुरेन्द्र कुमार पिता का नाम: सुखराम गृह संख्या : 167 उम्र : 42 लिंग : पुरुष	HJY4227567 फोटो उपलब्ध
49 निर्वाचक का नाम : दमयंती शरणागत पति का नाम: सुरेन्द्र गृह संख्या : 167 उम्र : 41 लिंग : महिला	AWI0867481 फोटो उपलब्ध	50 निर्वाचक का नाम : अंशु शरणागत पिता का नाम: गौरीशंकर शरणागत गृह संख्या : 167 उम्र : 27 लिंग : पुरुष	AWI1423185 फोटो उपलब्ध	51 निर्वाचक का नाम : सोनका पति का नाम: भाऊलाल गृह संख्या : 168 उम्र : 51 लिंग : महिला	AWI1663418 फोटो उपलब्ध
52 निर्वाचक का नाम : नवनीत शरणागत पिता का नाम: भाऊलाल शरणागत गृह संख्या : 168 उम्र : 30 लिंग : पुरुष	AWI1422401 फोटो उपलब्ध	53 निर्वाचक का नाम : भोजलाल पिता का नाम: झनकलाल गृह संख्या : 169 उम्र : 57 लिंग : पुरुष	AWI1663426 फोटो उपलब्ध	54 निर्वाचक का नाम : इमला पति का नाम: भोजलाल गृह संख्या : 169 उम्र : 54 लिंग : महिला	AWI1663434 फोटो उपलब्ध
55 निर्वाचक का नाम : टिकाराम पिता का नाम: सेवकराम गृह संख्या : 170 उम्र : 89 लिंग : पुरुष	AWI0590414 फोटो उपलब्ध	56 निर्वाचक का नाम : प्रभा पति का नाम: तोड़नलाल गृह संख्या : 170 उम्र : 72 लिंग : महिला	AWI1663715 फोटो उपलब्ध	57 निर्वाचक का नाम : सकुनबाई पति का नाम: टिकाराम गृह संख्या : 170 उम्र : 71 लिंग : महिला	AWI0590422 फोटो उपलब्ध
58 निर्वाचक का नाम : रामेश्वर पिता का नाम: तोड़नलाल गृह संख्या : 170 उम्र : 51 लिंग : पुरुष	AWI1663723 फोटो उपलब्ध	59 निर्वाचक का नाम : त्रिलोक राहंगडाले पिता का नाम: राधेलाल राहंगडाले गृह संख्या : 170 उम्र : 49 लिंग : पुरुष	AWI1421791 फोटो उपलब्ध	60 निर्वाचक का नाम : चन्द्रप्रकाश पिता का नाम: तोड़नलाल गृह संख्या : 170 उम्र : 47 लिंग : पुरुष	AWI1663731 फोटो उपलब्ध

61 निर्वाचक का नाम : ईशा पति का नाम: रामेश्वर गृह संख्या : 170 उम्र : 44 लिंग : महिला	HJY6673776 फोटो उपलब्ध	62 निर्वाचक का नाम : वीणा राहंगडाले पति का नाम: त्रिलोक राहंगडाले गृह संख्या : 170 उम्र : 41 लिंग : महिला	AWI1499888 फोटो उपलब्ध	63 निर्वाचक का नाम : द्वारका पति का नाम: चन्द्रप्रकाश गृह संख्या : 170 उम्र : 39 लिंग : महिला	AWI0836767 फोटो उपलब्ध
64 निर्वाचक का नाम : भूमेश्वरी बिसेन पति का नाम: पूरनसिंह बिसेन गृह संख्या : 171 उम्र : 66 लिंग : महिला	AWI1421718 फोटो उपलब्ध	65 निर्वाचक का नाम : धनेन्द्र बिसेन पति का नाम: पुरन सिंह बिसेन गृह संख्या : 171 उम्र : 34 लिंग : पुरुष	AWI0763128 फोटो उपलब्ध	66 निर्वाचक का नाम : रोशनी बिसेन पति का नाम: मुकुल बिसेन गृह संख्या : 171 उम्र : 27 लिंग : महिला	AWI2251932 फोटो उपलब्ध
67 निर्वाचक का नाम : प्रीति बिसेन पति का नाम: धनेन्द्र बिसेन गृह संख्या : 171 उम्र : 26 लिंग : महिला	AWI2169290 फोटो उपलब्ध	68 निर्वाचक का नाम : रीतू पति का नाम: खेमसिंह गृह संख्या : 171/क उम्र : 54 लिंग : महिला	AWI1663863 फोटो उपलब्ध	69 निर्वाचक का नाम : चिरजीव पति का नाम: खेम सिंग गृह संख्या : 171/क उम्र : 36 लिंग : पुरुष	HJY4641775 फोटो उपलब्ध
70 निर्वाचक का नाम : अनेश्वरि बिसेन पति का नाम: चिरंजी बिसेन गृह संख्या : 171/क उम्र : 34 लिंग : महिला	AWI1349885 फोटो उपलब्ध	71 निर्वाचक का नाम : मुकुल बिसेन पति का नाम: खेमसिंह बिसेन गृह संख्या : 171 का उम्र : 34 लिंग : पुरुष	AWI1422427 फोटो उपलब्ध	72 निर्वाचक का नाम : कांता पति का नाम: मोडकु गृह संख्या : 172 उम्र : 69 लिंग : महिला	AWI1663756 फोटो उपलब्ध
73 निर्वाचक का नाम : मोडकु रोकडे पिता का नाम: रामचन्द गृह संख्या : 172 उम्र : 66 लिंग : पुरुष	AWI1663749 फोटो उपलब्ध	74 निर्वाचक का नाम : शिवप्रसाद पिता का नाम: रामचन्द गृह संख्या : 172 उम्र : 52 लिंग : पुरुष	AWI1663871 फोटो उपलब्ध	75 निर्वाचक का नाम : आशा पति का नाम: शिवप्रसाद गृह संख्या : 172 उम्र : 51 लिंग : महिला	AWI0008847 फोटो उपलब्ध
76 निर्वाचक का नाम : विनोद पिता का नाम: मोडकू गृह संख्या : 172 उम्र : 39 लिंग : पुरुष	HJY4633186 फोटो उपलब्ध	77 निर्वाचक का नाम : ललीता पति का नाम: विनोद गृह संख्या : 172 उम्र : 35 लिंग : महिला	AWI0867457 फोटो उपलब्ध	78 निर्वाचक का नाम : लेखचन्द पिता का नाम: सावनलाल गृह संख्या : 173 उम्र : 57 लिंग : पुरुष	AWI1663764 फोटो उपलब्ध
79 निर्वाचक का नाम : रेखा पति का नाम: लेखचन्द गृह संख्या : 173 उम्र : 55 लिंग : महिला	AWI1663772 फोटो उपलब्ध	80 निर्वाचक का नाम : शैलेन्द्र अनकर पिता का नाम: लेखचन्द अनकर गृह संख्या : 173 उम्र : 35 लिंग : पुरुष	AWI0590455 फोटो उपलब्ध	81 निर्वाचक का नाम : वैशाली पति का नाम: शैलेन्द्र गृह संख्या : 173 उम्र : 27 लिंग : महिला	AWI1341924 फोटो उपलब्ध
82 निर्वाचक का नाम : हिरेन्द्र पिता का नाम: लेखचंद गृह संख्या : 173 उम्र : 24 लिंग : पुरुष	AWI2169324 फोटो उपलब्ध	83 निर्वाचक का नाम : केवल अनकर पिता का नाम: टेकचन्द गृह संख्या : 174 उम्र : 34 लिंग : पुरुष	AWI0997163 फोटो उपलब्ध	84 निर्वाचक का नाम : प्रिया अनकर पति का नाम: केवल अनकर गृह संख्या : 174 उम्र : 27 लिंग : महिला	AWI2353878 फोटो उपलब्ध
85 निर्वाचक का नाम : देवकरण पिता का नाम: नरबद गृह संख्या : 175 उम्र : 50 लिंग : पुरुष	HJY6671200 फोटो उपलब्ध	86 निर्वाचक का नाम : ओमकला पति का नाम: देवकरण गृह संख्या : 175 उम्र : 47 लिंग : महिला	HJY6671135 फोटो उपलब्ध	87 निर्वाचक का नाम : कविता तामेश्वर पिता का नाम: देवकरण तामेश्वर गृह संख्या : 175 उम्र : 24 लिंग : महिला	AWI2169308 फोटो उपलब्ध
88 निर्वाचक का नाम : नेमीचंद पटले पिता का नाम: चन्दनलाल गृह संख्या : 176 उम्र : 45 लिंग : पुरुष	HJY4621074 फोटो उपलब्ध	89 निर्वाचक का नाम : नीता पटले पति का नाम: नेमीचंद गृह संख्या : 176 उम्र : 39 लिंग : महिला	AWI0930610 फोटो उपलब्ध	90 निर्वाचक का नाम : रतनलाल पटले पिता का नाम: इड्डू गृह संख्या : 176/1 उम्र : 64 लिंग : पुरुष	AWI1663889 फोटो उपलब्ध

91	AWI1663897	निर्वाचक का नाम : धुरपता बाई पटले पति का नाम: रतनलाल गृह संख्या : 176/1 उम्र : 54 लिंग : महिला	फोटो उपलब्ध	92	AWI0867515	निर्वाचक का नाम : शैलेंद्र पटले पिता का नाम: रतनलाल गृह संख्या : 176/1 उम्र : 33 लिंग : पुरुष	फोटो उपलब्ध	93	AWI1099613	निर्वाचक का नाम : लीलाधर पटले पिता का नाम: रतनलाल गृह संख्या : 176/1 उम्र : 31 लिंग : पुरुष	फोटो उपलब्ध
94	AWI1404664	निर्वाचक का नाम : सीमा पटले पति का नाम: शैलेंद्र पटले गृह संख्या : 176/1 उम्र : 29 लिंग : महिला	फोटो उपलब्ध	95	AWI1421833	निर्वाचक का नाम : विनोद पिता का नाम: मनीराम गृह संख्या : 177 उम्र : 49 लिंग : पुरुष	फोटो उपलब्ध	96	HJY4228888	निर्वाचक का नाम : वंदना पति का नाम: विनोद गृह संख्या : 177 उम्र : 43 लिंग : महिला	फोटो उपलब्ध
97	AWI0008854	निर्वाचक का नाम : दुर्गाप्रसाद पिता का नाम: रामारायकर गृह संख्या : 178 उम्र : 42 लिंग : पुरुष	फोटो उपलब्ध	98	HJY4228466	निर्वाचक का नाम : विजयकुमार पिता का नाम: संतराम गृह संख्या : 179 उम्र : 45 लिंग : पुरुष	फोटो उपलब्ध	99	AWI0590489	निर्वाचक का नाम : वंदना आमडारे पति का नाम: विजयकुमार गृह संख्या : 179 उम्र : 40 लिंग : महिला	फोटो उपलब्ध
100	AWI1421684	निर्वाचक का नाम : गुलाब पिता का नाम: दशरथ गृह संख्या : 180 उम्र : 56 लिंग : पुरुष	फोटो उपलब्ध	101	AWI0590497	निर्वाचक का नाम : झुलन पति का नाम: गुलाब गृह संख्या : 180 उम्र : 52 लिंग : महिला	फोटो उपलब्ध	102	AWI0717413	निर्वाचक का नाम : सकुनबाई पति का नाम: मेहतर गृह संख्या : 181 उम्र : 63 लिंग : महिला	फोटो उपलब्ध
103	AWI0666834	निर्वाचक का नाम : रंजित पिता का नाम: मेहतर गृह संख्या : 181 उम्र : 44 लिंग : पुरुष	फोटो उपलब्ध	104	AWI0666842	निर्वाचक का नाम : दुर्गाबाई पति का नाम: रंजित गृह संख्या : 181 उम्र : 39 लिंग : महिला	फोटो उपलब्ध	105	AWI0666859	निर्वाचक का नाम : संजय पिता का नाम: मेहतर गृह संख्या : 181 उम्र : 37 लिंग : पुरुष	फोटो उपलब्ध
106	AWI1423235	निर्वाचक का नाम : उर्मिला आमाडारे पति का नाम: संजय आमाडारे गृह संख्या : 181 उम्र : 33 लिंग : महिला	फोटो उपलब्ध	107	AWI1663483	निर्वाचक का नाम : सरसता खरे पति का नाम: फूलचंद गृह संख्या : 183 उम्र : 58 लिंग : महिला	फोटो उपलब्ध	108	AWI1404631	निर्वाचक का नाम : विशाल पिता का नाम: फूलचंद गृह संख्या : 183 उम्र : 28 लिंग : पुरुष	फोटो उपलब्ध
109	AWI1535103	निर्वाचक का नाम : प्रीति खरे पति का नाम: विशाल खरे गृह संख्या : 183 उम्र : 28 लिंग : महिला	फोटो उपलब्ध	110	AWI2150316	निर्वाचक का नाम : उमा खरे पिता का नाम: फूलचंद खरे गृह संख्या : 183 उम्र : 26 लिंग : महिला	फोटो उपलब्ध	111	AWI1524115	निर्वाचक का नाम : संतोष कुमार रायकर पिता का नाम: बुधराम रायकर गृह संख्या : 186 उम्र : 45 लिंग : पुरुष	फोटो उपलब्ध
112	AWI1535053	निर्वाचक का नाम : कमलेश रायकर माता का नाम: बुधराम रायकर गृह संख्या : 186 उम्र : 41 लिंग : पुरुष	फोटो उपलब्ध	113	AWI1524156	निर्वाचक का नाम : संगीता रायकर पति का नाम: संतोष कुमार रायकर गृह संख्या : 186 उम्र : 40 लिंग : महिला	फोटो उपलब्ध	114	AWI2195287	निर्वाचक का नाम : शारदा रायकर पति का नाम: कमलेश रायकर गृह संख्या : 186 उम्र : 31 लिंग : महिला	फोटो उपलब्ध
115	AWI1782960	निर्वाचक का नाम : रामदास गौरे पिता का नाम: चरनदास गौरे गृह संख्या : 187 उम्र : 69 लिंग : पुरुष	फोटो उपलब्ध	116	AWI1783117	निर्वाचक का नाम : फूलन बाई गौरे पति का नाम: रामदास गौरे गृह संख्या : 187 उम्र : 68 लिंग : महिला	फोटो उपलब्ध	117	AWI1663475	निर्वाचक का नाम : भाऊदास पिता का नाम: जीवन गृह संख्या : 187 उम्र : 58 लिंग : पुरुष	फोटो उपलब्ध
118	AWI1663467	निर्वाचक का नाम : आशा पति का नाम: भाऊदास गृह संख्या : 187 उम्र : 48 लिंग : महिला	फोटो उपलब्ध	119	HJY4228979	निर्वाचक का नाम : जितेन्द्र पिता का नाम: रामदास गृह संख्या : 187 उम्र : 46 लिंग : पुरुष	फोटो उपलब्ध	120	AWI1782911	निर्वाचक का नाम : सुनील कुमार गौरे पिता का नाम: रामदास गौरे गृह संख्या : 187 उम्र : 43 लिंग : पुरुष	फोटो उपलब्ध

121 निर्वाचक का नाम : मालति पति का नाम: जितेन्द्र गृह संख्या : 187 उम्र : 42 लिंग : महिला	AWI0590505 फोटो उपलब्ध	122 निर्वाचक का नाम : अर्पणा गौरे पति का नाम: सुनील गृह संख्या : 187 उम्र : 36 लिंग : महिला	AWI1783091 फोटो उपलब्ध	123 निर्वाचक का नाम : निशांत डोंगरे पिता का नाम: भाऊदास डोंगरे गृह संख्या : 187 उम्र : 27 लिंग : पुरुष	AWI1423177 फोटो उपलब्ध
124 निर्वाचक का नाम : यशोदा पति का नाम: रतिराम गृह संख्या : 188 उम्र : 65 लिंग : महिला	AWI1421734 फोटो उपलब्ध	125 निर्वाचक का नाम : सीताराम पिता का नाम: रतीराम गृह संख्या : 188 उम्र : 50 लिंग : पुरुष	AWI1663905 फोटो उपलब्ध	126 निर्वाचक का नाम : गीता पति का नाम: सीताराम गृह संख्या : 188 उम्र : 49 लिंग : महिला	AWI1663913 फोटो उपलब्ध
127 निर्वाचक का नाम : शैलेश पिता का नाम: सज्जानंद गृह संख्या : 188 उम्र : 27 लिंग : पुरुष	AWI1423201 फोटो उपलब्ध	128 निर्वाचक का नाम : माधुरी पति का नाम: शैलेश गृह संख्या : 188 उम्र : 27 लिंग : महिला	AWI2187474 फोटो उपलब्ध	129 निर्वाचक का नाम : सुनीता आमडारे पति का नाम: कैलास गृह संख्या : 189 उम्र : 46 लिंग : महिला	HJY6672331 फोटो उपलब्ध
130 निर्वाचक का नाम : छाया अमाडारे पिता का नाम: कैलाश अमाडारे गृह संख्या : 189 उम्र : 27 लिंग : महिला	AWI1404680 फोटो उपलब्ध	131 निर्वाचक का नाम : दीलिप पिता का नाम: लिम्बाजी गृह संख्या : 190 उम्र : 59 लिंग : पुरुष	AWI1803808 फोटो उपलब्ध	132 निर्वाचक का नाम : भागेशवारी सहारे पति का नाम: अनिल सहारे गृह संख्या : 190 उम्र : 31 लिंग : महिला	AWI2209062 फोटो उपलब्ध
133 निर्वाचक का नाम : अनिल सहारे पिता का नाम: दिलीप सहारे गृह संख्या : 190 उम्र : 30 लिंग : पुरुष	AWI1404706 फोटो उपलब्ध	134 निर्वाचक का नाम : राजधन पिता का नाम: घासीराम गृह संख्या : 191 उम्र : 74 लिंग : पुरुष	AWI2022077 फोटो उपलब्ध	135 निर्वाचक का नाम : बारन पति का नाम: राजधन गृह संख्या : 191 उम्र : 64 लिंग : महिला	AWI1663780 फोटो उपलब्ध
136 निर्वाचक का नाम : गोविन्द पिता का नाम: राजधन गृह संख्या : 191 उम्र : 39 लिंग : पुरुष	AWI0867523 फोटो उपलब्ध	137 निर्वाचक का नाम : भुमेश्वरी पति का नाम: गोविंद गृह संख्या : 191 उम्र : 35 लिंग : महिला	AWI1274240 फोटो उपलब्ध	138 निर्वाचक का नाम : विरेन्द्र पिता का नाम: राजेन्द्र गृह संख्या : 191 उम्र : 30 लिंग : पुरुष	AWI1099621 फोटो उपलब्ध
139 निर्वाचक का नाम : राजेन्द्र पिता का नाम: घासीराम गृह संख्या : 191/1 उम्र : 62 लिंग : पुरुष	AWI1663798 फोटो उपलब्ध	140 निर्वाचक का नाम : पारन पति का नाम: राजेन्द्र गृह संख्या : 191/1 उम्र : 53 लिंग : महिला	AWI1663491 फोटो उपलब्ध	141 निर्वाचक का नाम : जसवन पति का नाम: राजेन्द्र गृह संख्या : 191/1 उम्र : 48 लिंग : महिला	AWI1663509 फोटो उपलब्ध
142 निर्वाचक का नाम : सोविंद कुमार पिता का नाम: राजेन्द्र गृह संख्या : 191/1 उम्र : 36 लिंग : पुरुष	AWI0930461 फोटो उपलब्ध	143 निर्वाचक का नाम : हुमेश्वरी पति का नाम: सोविंद गृह संख्या : 191/1 उम्र : 30 लिंग : महिला	AWI1274224 फोटो उपलब्ध	144 निर्वाचक का नाम : सतन पति का नाम: बीजू गृह संख्या : 192 उम्र : 71 लिंग : महिला	AWI1663517 फोटो उपलब्ध
145 निर्वाचक का नाम : उदेलाल पिता का नाम: बीजू गृह संख्या : 192 उम्र : 59 लिंग : पुरुष	HJY4228649 फोटो उपलब्ध	146 निर्वाचक का नाम : धनवन्ता पति का नाम: उदेलाल गृह संख्या : 192 उम्र : 55 लिंग : महिला	AWI1663525 फोटो उपलब्ध	147 निर्वाचक का नाम : सुनील पिता का नाम: उदेलाल गृह संख्या : 192 उम्र : 31 लिंग : पुरुष	AWI1052877 फोटो उपलब्ध
148 निर्वाचक का नाम : सुमित सहारे पिता का नाम: उदेलाल सहारे गृह संख्या : 192 उम्र : 26 लिंग : पुरुष	AWI2209096 फोटो उपलब्ध	149 निर्वाचक का नाम : जोगीलाल सहारे पिता का नाम: सुकऊ गृह संख्या : 193 उम्र : 69 लिंग : पुरुष	AWI1663533 फोटो उपलब्ध	150 निर्वाचक का नाम : सुरेंद्र सहारे पिता का नाम: जोगीलाल गृह संख्या : 193 उम्र : 34 लिंग : पुरुष	AWI0717421 फोटो उपलब्ध

151 निर्वाचक का नाम : महेन्द्र पिता का नाम: जोगीलाल गृह संख्या : 193 उम्र : 31 लिंग : पुरुष	AWI0930479 फोटो उपलब्ध	152 निर्वाचक का नाम : रसना सहारे पति का नाम: सुरेंद्र सहारे गृह संख्या : 193 उम्र : 31 लिंग : महिला	AWI1404623 फोटो उपलब्ध	153 निर्वाचक का नाम : कविता सहारे पति का नाम: महेंद्र सहारे गृह संख्या : 193 उम्र : 27 लिंग : महिला	AWI2310092 फोटो उपलब्ध
154 निर्वाचक का नाम : सुरजलाल पिता का नाम: झगडू गृह संख्या : 194 उम्र : 74 लिंग : पुरुष	AWI1663806 फोटो उपलब्ध	155 निर्वाचक का नाम : हिरकन पति का नाम: सुरजलाल गृह संख्या : 194 उम्र : 71 लिंग : महिला	AWI1803816 फोटो उपलब्ध	156 निर्वाचक का नाम : राधेश्याम पिता का नाम: धरमू गृह संख्या : 194 उम्र : 52 लिंग : पुरुष	HJY4641783 फोटो उपलब्ध
157 निर्वाचक का नाम : कला पति का नाम: राधेश्याम गृह संख्या : 194 उम्र : 51 लिंग : महिला	HJY4641791 फोटो उपलब्ध	158 निर्वाचक का नाम : अजय तामेश्वर पिता का नाम: राधेश्याम तामेश्वर गृह संख्या : 194 उम्र : 23 लिंग : पुरुष	AWI2297885 फोटो उपलब्ध	159 निर्वाचक का नाम : अतुल तामेश्वर पिता का नाम: राधेश्याम तामेश्वर गृह संख्या : 194 उम्र : 21 लिंग : पुरुष	AWI2294114 फोटो उपलब्ध
160 निर्वाचक का नाम : संगीता पति का नाम: प्रेम गृह संख्या : 195 उम्र : 38 लिंग : महिला	AWI1274257 फोटो उपलब्ध	161 निर्वाचक का नाम : प्रेमकुमार पिता का नाम: छतरलाल गृह संख्या : 195 उम्र : 31 लिंग : पुरुष	AWI0930495 फोटो उपलब्ध	162 निर्वाचक का नाम : राहुल नागमोते पिता का नाम: श्यामराव नागमोते गृह संख्या : 196 उम्र : 21 लिंग : पुरुष	AWI2275071 फोटो उपलब्ध
163 निर्वाचक का नाम : मोहनलाल नागमोते पिता का नाम: धनराज गृह संख्या : 196/1 उम्र : 50 लिंग : पुरुष	AWI1663848 फोटो उपलब्ध	164 निर्वाचक का नाम : संगीता नागमोते पति का नाम: मोहन लाल गृह संख्या : 196/1 उम्र : 39 लिंग : महिला	HJY4641809 फोटो उपलब्ध	165 निर्वाचक का नाम : श्यामू पिता का नाम: धनराज गृह संख्या : 196/2 उम्र : 63 लिंग : पुरुष	AWI1663855 फोटो उपलब्ध
166 निर्वाचक का नाम : दूर्गेश्वरी पति का नाम: नरेश गृह संख्या : 196/2 उम्र : 38 लिंग : महिला	AWI0816470 फोटो उपलब्ध	167 निर्वाचक का नाम : नरेश पिता का नाम: श्यामू गृह संख्या : 196/2 उम्र : 38 लिंग : पुरुष	AWI0543280 फोटो उपलब्ध	168 निर्वाचक का नाम : सुलोचना पति का नाम: श्यामू गृह संख्या : 196/2 उम्र : 35 लिंग : महिला	AWI0590539 फोटो उपलब्ध
169 निर्वाचक का नाम : महेश कुमार नागमोते पिता का नाम: श्यामू गृह संख्या : 196/2 उम्र : 34 लिंग : पुरुष	AWI0590547 फोटो उपलब्ध	170 निर्वाचक का नाम : भारती नागमोते पति का नाम: महेश कुमार नागमोते गृह संख्या : 196/2 उम्र : 27 लिंग : महिला	AWI2169274 फोटो उपलब्ध	171 निर्वाचक का नाम : श्यामराव पिता का नाम: धनराज गृह संख्या : 196/3 उम्र : 61 लिंग : पुरुष	HJY4227625 फोटो उपलब्ध
172 निर्वाचक का नाम : ओंकार पिता का नाम: ज्ञानीराम गृह संख्या : 197 उम्र : 46 लिंग : पुरुष	HJY4228276 फोटो उपलब्ध	173 निर्वाचक का नाम : ओंमकला पति का नाम: ओंकार गृह संख्या : 197 उम्र : 44 लिंग : महिला	AWI0008862 फोटो उपलब्ध	174 निर्वाचक का नाम : धरमचंद राहंगडाले पिता का नाम: मोहनलाल राहंगडाले गृह संख्या : 198 उम्र : 64 लिंग : पुरुष	AWI1421700 फोटो उपलब्ध
175 निर्वाचक का नाम : धूरन पति का नाम: धरमचन्द गृह संख्या : 198 उम्र : 55 लिंग : महिला	HJY4615233 फोटो उपलब्ध	176 निर्वाचक का नाम : शिशुकला राहंगडाले पिता का नाम: धरमचंद राहंगडाले गृह संख्या : 198 उम्र : 28 लिंग : महिला	AWI2353761 फोटो उपलब्ध	177 निर्वाचक का नाम : रामदयाल पिता का नाम: पूरन गृह संख्या : 199 उम्र : 69 लिंग : पुरुष	AWI1663558 फोटो उपलब्ध
178 निर्वाचक का नाम : बीरन पति का नाम: रामदयाल गृह संख्या : 199 उम्र : 64 लिंग : महिला	AWI1663566 फोटो उपलब्ध	179 निर्वाचक का नाम : गीता पति का नाम: शांतीलाल गृह संख्या : 199 उम्र : 44 लिंग : महिला	AWI0816538 फोटो उपलब्ध	180 निर्वाचक का नाम : शांतीलाल पिता का नाम: रामदयाल गृह संख्या : 199 उम्र : 41 लिंग : पुरुष	AWI0008870 फोटो उपलब्ध

181 निर्वाचक का नाम : मुकेश तुरकर पिता का नाम: रामदयाल गृह संख्या : 199 उम्र : 35 लिंग : पुरुष	AWI0816520 फोटो उपलब्ध	182 निर्वाचक का नाम : पायल तुरकर पिता का नाम: मुकेश तुरकर गृह संख्या : 199 उम्र : 24 लिंग : महिला	AWI2169365 फोटो उपलब्ध	183 निर्वाचक का नाम : नत्थुलाल पिता का नाम: घुड़न गृह संख्या : 200 उम्र : 59 लिंग : पुरुष	AWI1421692 फोटो उपलब्ध
184 निर्वाचक का नाम : पुस्तकला पति का नाम: नत्थुलाल गृह संख्या : 200 उम्र : 55 लिंग : महिला	AWI1663574 फोटो उपलब्ध	185 निर्वाचक का नाम : राजु पिता का नाम: नत्थुलाल गृह संख्या : 200 उम्र : 37 लिंग : पुरुष	AWI0816488 फोटो उपलब्ध	186 निर्वाचक का नाम : सुनिता पटले पिता का नाम: नत्थुलाल पटले गृह संख्या : 200 उम्र : 31 लिंग : महिला	AWI2087575 फोटो उपलब्ध
187 निर्वाचक का नाम : दीपा पाटले पति का नाम: राजू पाटले गृह संख्या : 200 उम्र : 31 लिंग : महिला	AWI2188233 फोटो उपलब्ध	188 निर्वाचक का नाम : योगेश पटले पिता का नाम: फत्तुलाल पटले गृह संख्या : 200/1 उम्र : 29 लिंग : पुरुष	AWI1421809 फोटो उपलब्ध	189 निर्वाचक का नाम : करिश्मा पटले पति का नाम: योगेश पटले गृह संख्या : 200/1 उम्र : 24 लिंग : महिला	AWI2366938 फोटो उपलब्ध
190 निर्वाचक का नाम : रता क्षीरसगर पति का नाम: रतनलाल क्षीरसगर गृह संख्या : 201 उम्र : 77 लिंग : महिला	AWI1535087 फोटो उपलब्ध	191 निर्वाचक का नाम : यादोराव गन्नूरकर पिता का नाम: पांडुरंग गन्नूरकर गृह संख्या : 201 उम्र : 53 लिंग : पुरुष	AWI1318799 फोटो उपलब्ध	192 निर्वाचक का नाम : नेहा गन्नूरकर पति का नाम: यादोराव गृह संख्या : 201 उम्र : 38 लिंग : महिला	AWI0590570 फोटो उपलब्ध
193 निर्वाचक का नाम : आकांक्षा गन्नूरकर पिता का नाम: यादोराव गन्नूरकर गृह संख्या : 201 उम्र : 20 लिंग : महिला	AWI2299246 फोटो उपलब्ध	194 निर्वाचक का नाम : भैयालाल पिता का नाम: पीरमलाल गृह संख्या : 202 उम्र : 69 लिंग : पुरुष	AWI1663616 फोटो उपलब्ध	195 निर्वाचक का नाम : पूनमसिंग पिता का नाम: भैयालाल गृह संख्या : 202 उम्र : 31 लिंग : पुरुष	AWI1078484 फोटो उपलब्ध
196 निर्वाचक का नाम : वर्षा पति का नाम: पूनमसिंह गृह संख्या : 202 उम्र : 27 लिंग : महिला	AWI1535079 फोटो उपलब्ध	197 निर्वाचक का नाम : चन्द्रभान पिता का नाम: किसनलाल गृह संख्या : 202/क उम्र : 47 लिंग : पुरुष	HJY4228755 फोटो उपलब्ध	198 निर्वाचक का नाम : रविन्द्रकुमार पिता का नाम: किसनलाल गृह संख्या : 202/क उम्र : 45 लिंग : पुरुष	HJY4227559 फोटो उपलब्ध
199 निर्वाचक का नाम : धार्मिक हरिनखेडे पिता का नाम: चंद्रभान हरिनखेडे गृह संख्या : 202/क उम्र : 21 लिंग : पुरुष	AWI2287027 फोटो उपलब्ध	200 निर्वाचक का नाम : तनय हरिनखेडे पिता का नाम: चन्द्रभान हरिनखेडे गृह संख्या : 202/क उम्र : 20 लिंग : पुरुष	AWI2474096 फोटो उपलब्ध	201 निर्वाचक का नाम : चतुरा हरिनखेडे पति का नाम: इसनलाल हरिनखेडे गृह संख्या : 203 उम्र : 81 लिंग : महिला	AWI2320349 फोटो उपलब्ध
202 निर्वाचक का नाम : गिता पति का नाम: कृष्णकुमार गृह संख्या : 203 उम्र : 46 लिंग : महिला	HJY4228748 फोटो उपलब्ध	203 निर्वाचक का नाम : ललीता पति का नाम: चन्द्रभान गृह संख्या : 202 /क उम्र : 42 लिंग : महिला	HJY4229035 फोटो उपलब्ध	204 निर्वाचक का नाम : चहक हरिनखेडे पिता का नाम: कृष्णकुमार हरिनखेडे गृह संख्या : 203 उम्र : 22 लिंग : पुरुष	AWI2343291 फोटो उपलब्ध
205 निर्वाचक का नाम : छगनलाल पिता का नाम: पूरनलाल गृह संख्या : 205 उम्र : 64 लिंग : पुरुष	HJY4227914 फोटो उपलब्ध	206 निर्वाचक का नाम : देऊ पति का नाम: छगनलाल गृह संख्या : 205 उम्र : 59 लिंग : महिला	AWI1795483 फोटो उपलब्ध	207 निर्वाचक का नाम : कमलेश पिता का नाम: छगन लाल गृह संख्या : 205 उम्र : 37 लिंग : पुरुष	HJY4641817 फोटो उपलब्ध
208 निर्वाचक का नाम : धनेन्द्र हरिनखेडे पिता का नाम: छगनलाल हरिनखेडे गृह संख्या : 205 उम्र : 34 लिंग : पुरुष	AWI0763136 फोटो उपलब्ध	209 निर्वाचक का नाम : काजल हरिनखेडे पति का नाम: धनेन्द्र हरिनखेडे गृह संख्या : 205 उम्र : 31 लिंग : महिला	AWI2150274 फोटो उपलब्ध	210 निर्वाचक का नाम : जयनबाई पति का नाम: रामप्रसाद गृह संख्या : 206 उम्र : 80 लिंग : महिला	AWI0717454 फोटो उपलब्ध

211	AWI0717439	निर्वाचक का नाम : सावनलाल पिता का नाम: रामप्रसाद गृह संख्या : 206 उम्र : 58 लिंग : पुरुष	212	AWI0717447	निर्वाचक का नाम : चन्द्रकला पिता का नाम: सावनलाल गृह संख्या : 206 उम्र : 51 लिंग : महिला	213	AWI0717462	निर्वाचक का नाम : नरेन्द्र पिता का नाम: सावनलाल गृह संख्या : 206 उम्र : 35 लिंग : पुरुष
214	AWI1052885	निर्वाचक का नाम : संगीता गौतम पति का नाम: नरेन्द्र गौतम गृह संख्या : 206 उम्र : 34 लिंग : महिला	215	HJY6673859	निर्वाचक का नाम : मुरलीधर राउत पिता का नाम: रूपचंद राउत गृह संख्या : 207 उम्र : 40 लिंग : पुरुष	216	AWI1663657	निर्वाचक का नाम : रमेश पिता का नाम: साधुराम गृह संख्या : 209/2 उम्र : 61 लिंग : पुरुष
217	AWI1663640	निर्वाचक का नाम : रेवतन पति का नाम: रमेश गृह संख्या : 209/2 उम्र : 55 लिंग : महिला	218	AWI0590588	निर्वाचक का नाम : गजानन्द पिता का नाम: रमेश गृह संख्या : 209/2 उम्र : 35 लिंग : पुरुष	219	AWI1591163	निर्वाचक का नाम : निशा राऊत पति का नाम: महेन्द्र राऊत गृह संख्या : 209/2 उम्र : 30 लिंग : महिला
220	AWI1476142	निर्वाचक का नाम : महेन्द्र राउत पिता का नाम: रमेश राउत गृह संख्या : 209/2 उम्र : 30 लिंग : पुरुष	221	AWI2205821	निर्वाचक का नाम : लक्ष्मी राऊत पति का नाम: गजानंद राऊत गृह संख्या : 209/2 उम्र : 29 लिंग : महिला	222	AWI1421726	निर्वाचक का नाम : शीला राऊत पति का नाम: भारत राऊत गृह संख्या : 209/4 उम्र : 53 लिंग : महिला
223	AWI0717470	निर्वाचक का नाम : देवानंद पिता का नाम: भरतलाल गृह संख्या : 209/4 उम्र : 33 लिंग : पुरुष	224	AWI1341825	निर्वाचक का नाम : अनिता पति का नाम: देवानंद गृह संख्या : 209/4 उम्र : 30 लिंग : महिला	225	AWI2206068	निर्वाचक का नाम : तिलकचंद नेवारे पिता का नाम: इसराम गृह संख्या : 209/5 उम्र : 61 लिंग : पुरुष
226	HJY4228011	निर्वाचक का नाम : परमिला पति का नाम: तिलकचन्द गृह संख्या : 209/5 उम्र : 54 लिंग : महिला	227	AWI0008888	निर्वाचक का नाम : विजय कुमार नेवारे पिता का नाम: तिलकचन्द गृह संख्या : 209/5 उम्र : 42 लिंग : पुरुष	228	AWI0590596	निर्वाचक का नाम : प्रेमलता पति का नाम: विजय गृह संख्या : 209/5 उम्र : 39 लिंग : महिला
229	AWI1663632	निर्वाचक का नाम : उमन पति का नाम: सुकचन्द गृह संख्या : 210 उम्र : 61 लिंग : महिला	230	HJY4229431	निर्वाचक का नाम : राजेश राऊत पिता का नाम: सुकचंद गृह संख्या : 210 उम्र : 41 लिंग : पुरुष	231	AWI0590612	निर्वाचक का नाम : रेखा पति का नाम: राजेश गृह संख्या : 210 उम्र : 38 लिंग : महिला
232	AWI1289537	निर्वाचक का नाम : सुनिल राउत पिता का नाम: सुकचंद राउत गृह संख्या : 210 उम्र : 31 लिंग : पुरुष	233	AWI1421742	निर्वाचक का नाम : योगेश पिता का नाम: सुखचंद गृह संख्या : 210 उम्र : 29 लिंग : पुरुष	234	AWI1289545	निर्वाचक का नाम : मनिषा राउत पति का नाम: सुनिल राउत गृह संख्या : 210 उम्र : 28 लिंग : महिला
235	AWI1663970	निर्वाचक का नाम : सुखराम पिता का नाम: मंगरु गृह संख्या : 212 उम्र : 74 लिंग : पुरुष	236	AWI1663988	निर्वाचक का नाम : चम्पा पति का नाम: सुखराम गृह संख्या : 212 उम्र : 69 लिंग : महिला	237	HJY4229324	निर्वाचक का नाम : देवाराम पिता का नाम: सुखराम गृह संख्या : 212 उम्र : 45 लिंग : पुरुष
238	HJY4229340	निर्वाचक का नाम : ललीता पति का नाम: देवाराम गृह संख्या : 212 उम्र : 42 लिंग : महिला	239	AWI1502020	निर्वाचक का नाम : कमला राऊत पति का नाम: सुनील राऊत गृह संख्या : 212 उम्र : 37 लिंग : महिला	240	AWI0763151	निर्वाचक का नाम : सुनील पिता का नाम: सुखराम गृह संख्या : 212 उम्र : 36 लिंग : पुरुष

241	BFK0598722	निर्वाचक का नाम : सुकन पति का नाम: चैतराम गृह संख्या : 212/2 उम्र : 73 लिंग : महिला	फोटो उपलब्ध	242	HJY4228268	निर्वाचक का नाम : योगराज पिता का नाम: चैतराम गृह संख्या : 212/2 उम्र : 41 लिंग : पुरुष	फोटो उपलब्ध	243	AWI0590620	निर्वाचक का नाम : उर्मिला पति का नाम: योगराज गृह संख्या : 212/2 उम्र : 37 लिंग : महिला	फोटो उपलब्ध
244	HJY4227690	निर्वाचक का नाम : राधाकिसन पिता का नाम: सोहनलाल गृह संख्या : 212/क उम्र : 67 लिंग : पुरुष	फोटो उपलब्ध	245	AWI1664002	निर्वाचक का नाम : चेतनलाल पिता का नाम: सोहनलाल गृह संख्या : 212/क उम्र : 52 लिंग : पुरुष	फोटो उपलब्ध	246	AWI1664010	निर्वाचक का नाम : निर्मला पति का नाम: चेतनलाल गृह संख्या : 212/क उम्र : 49 लिंग : महिला	फोटो उपलब्ध
247	HJY4641825	निर्वाचक का नाम : अनुसुया पति का नाम: किशन लाल गृह संख्या : 212 क उम्र : 40 लिंग : महिला	फोटो उपलब्ध	248	AWI2276772	निर्वाचक का नाम : अक्षय राऊत पिता का नाम: चेतनलाल राऊत गृह संख्या : 212/क उम्र : 21 लिंग : पुरुष	फोटो उपलब्ध	249	AWI0666792	निर्वाचक का नाम : कीडू पति का नाम: गन्तु गृह संख्या : 213 उम्र : 77 लिंग : महिला	फोटो उपलब्ध
250	AWI1664028	निर्वाचक का नाम : श्रीकिसन पिता का नाम: गन्तु गृह संख्या : 213 उम्र : 59 लिंग : पुरुष	फोटो उपलब्ध	251	AWI1663673	निर्वाचक का नाम : रुखमा पति का नाम: श्रीकिसन गृह संख्या : 213 उम्र : 57 लिंग : महिला	फोटो उपलब्ध	252	AWI0057679	निर्वाचक का नाम : बालकृष्ण पिता का नाम: गन्तुलाल गृह संख्या : 213 उम्र : 40 लिंग : पुरुष	फोटो उपलब्ध
253	AWI1052901	निर्वाचक का नाम : सुधीर पिता का नाम: श्रीकिसन गृह संख्या : 213 उम्र : 32 लिंग : पुरुष	फोटो उपलब्ध	254	AWI1052893	निर्वाचक का नाम : कविता पति का नाम: बालकृष्ण गृह संख्या : 213 उम्र : 32 लिंग : महिला	फोटो उपलब्ध	255	AWI2144251	निर्वाचक का नाम : सविता राऊत पति का नाम: सुधीर राऊत गृह संख्या : 213 उम्र : 28 लिंग : महिला	फोटो उपलब्ध
256	AWI1803840	निर्वाचक का नाम : जमना पति का नाम: जियालाल गृह संख्या : 214 उम्र : 69 लिंग : महिला	फोटो उपलब्ध	257	AWI1663681	निर्वाचक का नाम : चैनलाल पिता का नाम: बाबूलाल गृह संख्या : 217 उम्र : 54 लिंग : पुरुष	फोटो उपलब्ध	258	AWI2022044	निर्वाचक का नाम : रतनलाल पिता का नाम: बाबूलाल गृह संख्या : 217 उम्र : 52 लिंग : पुरुष	फोटो उपलब्ध
259	AWI1663699	निर्वाचक का नाम : तारन पति का नाम: चैनलाल गृह संख्या : 217 उम्र : 52 लिंग : महिला	फोटो उपलब्ध	260	HJY6671242	निर्वाचक का नाम : कांता पति का नाम: रतनलाल गृह संख्या : 217 उम्र : 47 लिंग : महिला	फोटो उपलब्ध	261	AWI1052919	निर्वाचक का नाम : सुनील पिता का नाम: चैनलाल गृह संख्या : 217 उम्र : 31 लिंग : पुरुष	फोटो उपलब्ध
262	AWI2404994	निर्वाचक का नाम : सुशील बोपचे पिता का नाम: रतनलाल बोपचे गृह संख्या : 217 उम्र : 23 लिंग : पुरुष	फोटो उपलब्ध	263	AWI2405165	निर्वाचक का नाम : प्रतिभा बोपचे पति का नाम: सुशील बोपचे गृह संख्या : 217 उम्र : 21 लिंग : महिला	फोटो उपलब्ध	264	AWI1663707	निर्वाचक का नाम : पंचम पिता का नाम: पांडु गृह संख्या : 219 उम्र : 56 लिंग : पुरुष	फोटो उपलब्ध
265	AWI1664556	निर्वाचक का नाम : फूलन पति का नाम: पंचम गृह संख्या : 219 उम्र : 53 लिंग : महिला	फोटो उपलब्ध	266	AWI1664564	निर्वाचक का नाम : राजमल पिता का नाम: लखा गृह संख्या : 220 उम्र : 79 लिंग : पुरुष	फोटो उपलब्ध	267	AWI1664572	निर्वाचक का नाम : देवकन पति का नाम: राजमल गृह संख्या : 220 उम्र : 74 लिंग : महिला	फोटो उपलब्ध
268	AWI1664580	निर्वाचक का नाम : चन्द्रप्रकाश पिता का नाम: राजमल गृह संख्या : 220 उम्र : 49 लिंग : पुरुष	फोटो उपलब्ध	269	BFK0598805	निर्वाचक का नाम : नरेन्द्र कुमार पिता का नाम: राजमल गृह संख्या : 220 उम्र : 48 लिंग : पुरुष	फोटो उपलब्ध	270	HJY4228250	निर्वाचक का नाम : पुरन्ता पति का नाम: चन्द्रप्रकाश गृह संख्या : 220 उम्र : 47 लिंग : महिला	फोटो उपलब्ध

271	HJY4641833	निर्वाचक का नाम : सुनीता पति का नाम: नरेन्द्र गृह संख्या : 220 उम्र : 41 लिंग : महिला	फोटो उपलब्ध	272	BFK0598771	निर्वाचक का नाम : रामचंद भैरम पिता का नाम: लखा गृह संख्या : 220/1 उम्र : 74 लिंग : पुरुष	फोटो उपलब्ध	273	AWI1249267	निर्वाचक का नाम : राधन भैरम पति का नाम: रामचन्द गृह संख्या : 220/1 उम्र : 69 लिंग : महिला	फोटो उपलब्ध
274	AWI1385459	निर्वाचक का नाम : शैलेंद्र भैरम पिता का नाम: रामचंद भैरम गृह संख्या : 220/1 उम्र : 35 लिंग : पुरुष	फोटो उपलब्ध	275	AWI1385442	निर्वाचक का नाम : सपना भैरम पति का नाम: शैलेंद्र गृह संख्या : 220/1 उम्र : 32 लिंग : महिला	फोटो उपलब्ध	276	AWI1052927	निर्वाचक का नाम : देवेंद्र भैरम पिता का नाम: रामचन्द गृह संख्या : 220/1 उम्र : 31 लिंग : पुरुष	फोटो उपलब्ध
277	HJY4615100	निर्वाचक का नाम : तिलकचंद भैरम पिता का नाम: धानूलाल गृह संख्या : 221 उम्र : 49 लिंग : पुरुष	फोटो उपलब्ध	278	HJY4227468	निर्वाचक का नाम : मालती भैरम पति का नाम: तिलकचंद भैरम गृह संख्या : 221 उम्र : 44 लिंग : महिला	फोटो उपलब्ध	279	AWI2136752	निर्वाचक का नाम : कमलेशमनी भैरम पिता का नाम: तिलकचंद भैरम गृह संख्या : 221 उम्र : 23 लिंग : पुरुष	फोटो उपलब्ध
280	AWI2296879	निर्वाचक का नाम : पियूषमनी भैरम पिता का नाम: तिलकचंद भैरम गृह संख्या : 221 उम्र : 20 लिंग : पुरुष	फोटो उपलब्ध	281	BFK0598821	निर्वाचक का नाम : सुखचन्द पिता का नाम: लखा गृह संख्या : 222 उम्र : 59 लिंग : पुरुष	फोटो उपलब्ध	282	AWI1795616	निर्वाचक का नाम : नीलन पति का नाम: हूकुमचन्द गृह संख्या : 222 उम्र : 58 लिंग : महिला	फोटो उपलब्ध
283	BFK0598847	निर्वाचक का नाम : रेवतन पति का नाम: सुखचन्द गृह संख्या : 222 उम्र : 55 लिंग : महिला	फोटो उपलब्ध	284	AWI0008904	निर्वाचक का नाम : सुभा पति का नाम: चैतराम गृह संख्या : 223 उम्र : 64 लिंग : महिला	फोटो उपलब्ध	285	HJY4228177	निर्वाचक का नाम : नीलकमल राजत पिता का नाम: चैतराम गृह संख्या : 223 उम्र : 40 लिंग : पुरुष	फोटो उपलब्ध
286	AWI0867572	निर्वाचक का नाम : उषा राजत पति का नाम: निलकमल गृह संख्या : 223 उम्र : 37 लिंग : महिला	फोटो उपलब्ध	287	AWI2022028	निर्वाचक का नाम : रामा पिता का नाम: गोमा गृह संख्या : 224 उम्र : 69 लिंग : पुरुष	फोटो उपलब्ध	288	AWI1664598	निर्वाचक का नाम : कमला पति का नाम: रामा गृह संख्या : 224 उम्र : 68 लिंग : महिला	फोटो उपलब्ध
289	AWI2022218	निर्वाचक का नाम : विनोद पिता का नाम: ज्ञानीराम गृह संख्या : 224 उम्र : 54 लिंग : पुरुष	फोटो उपलब्ध	290	AWI2022200	निर्वाचक का नाम : हीरु पति का नाम: विनोद गृह संख्या : 224 उम्र : 50 लिंग : महिला	फोटो उपलब्ध	291	AWI1274232	निर्वाचक का नाम : पुर्णिमा पति का नाम: गुरुदयाल गृह संख्या : 224 उम्र : 41 लिंग : महिला	फोटो उपलब्ध
292	AWI1274216	निर्वाचक का नाम : डुलावती पति का नाम: बस्तीराम गृह संख्या : 224 उम्र : 35 लिंग : महिला	फोटो उपलब्ध	293	AWI0816496	निर्वाचक का नाम : बस्तीराम पिता का नाम: विनोद गृह संख्या : 224 उम्र : 34 लिंग : पुरुष	फोटो उपलब्ध	294	AWI0717504	निर्वाचक का नाम : गुरुदयाल पिता का नाम: विनोद गृह संख्या : 224 उम्र : 33 लिंग : पुरुष	फोटो उपलब्ध
295	AWI1664614	निर्वाचक का नाम : दशरथ पिता का नाम: चन्दनलाल गृह संख्या : 226 उम्र : 64 लिंग : पुरुष	फोटो उपलब्ध	296	AWI1664036	निर्वाचक का नाम : कमला पति का नाम: दशरथ गृह संख्या : 226 उम्र : 57 लिंग : महिला	फोटो उपलब्ध	297	AWI0590646	निर्वाचक का नाम : तीर्थप्रसाद पटले पिता का नाम: दशरथ पटले गृह संख्या : 226 उम्र : 34 लिंग : पुरुष	फोटो उपलब्ध
298	AWI2169357	निर्वाचक का नाम : भूमेश्वरी पति का नाम: तीर्थ प्रसाद गृह संख्या : 226 उम्र : 31 लिंग : महिला	फोटो उपलब्ध	299	AWI1664044	निर्वाचक का नाम : मंगल पिता का नाम: मूलचन्द गृह संख्या : 227 उम्र : 59 लिंग : पुरुष	फोटो उपलब्ध	300	AWI1664051	निर्वाचक का नाम : परमिला पति का नाम: मंगल गृह संख्या : 227 उम्र : 54 लिंग : महिला	फोटो उपलब्ध

301 निर्वाचक का नाम : संतलाल विश्वकर्मा पिता का नाम: मंगल गृह संख्या : 227 उम्र : 40 लिंग : पुरुष	AWI0008912 फोटो उपलब्ध	302 निर्वाचक का नाम : सोनम पिता का नाम: संतलाल गृह संख्या : 227 उम्र : 33 लिंग : महिला	AWI1125251 फोटो उपलब्ध	303 निर्वाचक का नाम : लक्ष्मी पिता का नाम: मेहतर गृह संख्या : 228 उम्र : 59 लिंग : महिला	AWI1664069 फोटो उपलब्ध
304 निर्वाचक का नाम : सुरमन पिता का नाम: रामनाथ गृह संख्या : 228 उम्र : 46 लिंग : महिला	AWI0057729 फोटो उपलब्ध	305 निर्वाचक का नाम : रामनाथ पिता का नाम: चैनलाल गृह संख्या : 228 उम्र : 43 लिंग : पुरुष	HJY4227633 फोटो उपलब्ध	306 निर्वाचक का नाम : जगन्नाथ अंबाडरे पिता का नाम: मेहतर गृह संख्या : 228 उम्र : 42 लिंग : पुरुष	AWI0057703 फोटो उपलब्ध
307 निर्वाचक का नाम : अनीता अंबाडरे पिता का नाम: जगन्नाथ गृह संख्या : 228 उम्र : 40 लिंग : महिला	AWI0057711 फोटो उपलब्ध	308 निर्वाचक का नाम : ओमकार पिता का नाम: मेहतर गृह संख्या : 228 उम्र : 39 लिंग : पुरुष	AWI0057695 फोटो उपलब्ध	309 निर्वाचक का नाम : प्रभा पिता का नाम: ओमकार गृह संख्या : 228 उम्र : 35 लिंग : महिला	AWI0816561 फोटो उपलब्ध
310 निर्वाचक का नाम : कुसवन्ता पिता का नाम: भद्रलाल गृह संख्या : 229 उम्र : 54 लिंग : महिला	AWI1664077 फोटो उपलब्ध	311 निर्वाचक का नाम : भद्रलाल राऊत पिता का नाम: सोनूलाल राऊत गृह संख्या : 229 उम्र : 53 लिंग : पुरुष	AWI1421668 फोटो उपलब्ध	312 निर्वाचक का नाम : जयराम राऊत पिता का नाम: सोनूलाल गृह संख्या : 229 उम्र : 48 लिंग : पुरुष	AWI2022192 फोटो उपलब्ध
313 निर्वाचक का नाम : धनवंता राउत पिता का नाम: जैयराम गृह संख्या : 229 उम्र : 42 लिंग : महिला	HJY4228078 फोटो उपलब्ध	314 निर्वाचक का नाम : प्रियंका राउत पिता का नाम: जयराम राऊत गृह संख्या : 229 उम्र : 21 लिंग : महिला	AWI2343200 फोटो उपलब्ध	315 निर्वाचक का नाम : प्रेरणा राउत पिता का नाम: जैराम राउत गृह संख्या : 229 उम्र : 19 लिंग : महिला	AWI2452597 फोटो उपलब्ध
316 निर्वाचक का नाम : उर्मिला बाई राऊत पिता का नाम: जगलाल राऊत गृह संख्या : 231 उम्र : 53 लिंग : महिला	AWI1421759 फोटो उपलब्ध	317 निर्वाचक का नाम : अरविन्द पिता का नाम: जगलाल गृह संख्या : 231 उम्र : 30 लिंग : पुरुष	AWI1099654 फोटो उपलब्ध	318 निर्वाचक का नाम : प्रहलाद राउत पिता का नाम: जगतलाल राउत गृह संख्या : 231 उम्र : 25 लिंग : पुरुष	AWI1535095 फोटो उपलब्ध
319 निर्वाचक का नाम : सरपू राऊत पिता का नाम: जगलाल गृह संख्या : 231 उम्र : 23 लिंग : पुरुष	AWI2194116 फोटो उपलब्ध	320 निर्वाचक का नाम : शालिनी राउत पिता का नाम: जगलाल राउत गृह संख्या : 231 उम्र : 19 लिंग : महिला	AWI2452456 फोटो उपलब्ध	321 निर्वाचक का नाम : ईश्वरी पिता का नाम: दशरथ गृह संख्या : 232 उम्र : 79 लिंग : पुरुष	AWI1664085 फोटो उपलब्ध
322 निर्वाचक का नाम : बालचंद राउत पिता का नाम: बृजलाल गृह संख्या : 232 उम्र : 52 लिंग : पुरुष	HJY4227823 फोटो उपलब्ध	323 निर्वाचक का नाम : रतनलाल पिता का नाम: बृजलाल गृह संख्या : 232 उम्र : 50 लिंग : पुरुष	AWI0041285 फोटो उपलब्ध	324 निर्वाचक का नाम : निर्मला पिता का नाम: बालचन्द गृह संख्या : 232 उम्र : 41 लिंग : महिला	AWI0590661 फोटो उपलब्ध
325 निर्वाचक का नाम : धनवन्ता पिता का नाम: रतनलाल गृह संख्या : 232 उम्र : 33 लिंग : महिला	AWI0930453 फोटो उपलब्ध	326 निर्वाचक का नाम : शान्ता पिता का नाम: ईश्वरी गृह संख्या : 232/1 उम्र : 74 लिंग : महिला	AWI2022184 फोटो उपलब्ध	327 निर्वाचक का नाम : भरतलाल राऊत पिता का नाम: ईश्वरी राऊत गृह संख्या : 232/1 उम्र : 57 लिंग : पुरुष	AWI1664481 फोटो उपलब्ध
328 निर्वाचक का नाम : इमला पिता का नाम: भरतलाल गृह संख्या : 232/1 उम्र : 55 लिंग : महिला	AWI1664499 फोटो उपलब्ध	329 निर्वाचक का नाम : सुरेन्द्र पिता का नाम: ईश्वरी गृह संख्या : 232/1 उम्र : 47 लिंग : पुरुष	AWI2022176 फोटो उपलब्ध	330 निर्वाचक का नाम : गंगेश्वरी पिता का नाम: सुरेन्द्र गृह संख्या : 232/1 उम्र : 38 लिंग : महिला	AWI0717512 फोटो उपलब्ध

331	AWI2442499	निर्वाचक का नाम : राहुल राजत पिता का नाम: भरतलाल राजत गृह संख्या : 232/1 उम्र : 23 लिंग : पुरुष	फोटो उपलब्ध	332	AWI2442531	निर्वाचक का नाम : माधुरी राजत पिता का नाम: भरतलाल राजत गृह संख्या : 232/1 उम्र : 19 लिंग : महिला	फोटो उपलब्ध	333	AWI1432228	निर्वाचक का नाम : उर्मिला राजत पिता का नाम: राजेंद्र राजत गृह संख्या : 233 उम्र : 43 लिंग : महिला	फोटो उपलब्ध
334	BFK0598946	निर्वाचक का नाम : गोमा पिता का नाम: कौडू गृह संख्या : 234 उम्र : 75 लिंग : पुरुष	फोटो उपलब्ध	335	AWI1664515	निर्वाचक का नाम : सुखराम पिता का नाम: मंशाराम गृह संख्या : 234 उम्र : 59 लिंग : पुरुष	फोटो उपलब्ध	336	AWI1664507	निर्वाचक का नाम : शकुन पिता का नाम: सुखराम गृह संख्या : 234 उम्र : 57 लिंग : महिला	फोटो उपलब्ध
337	AWI2277531	निर्वाचक का नाम : अनिल नेवारे पिता का नाम: सुखराम नेवारे गृह संख्या : 234 उम्र : 24 लिंग : पुरुष	फोटो उपलब्ध	338	AWI0041301	निर्वाचक का नाम : जन्तुरा पिता का नाम: रामकिशोर गृह संख्या : 235 उम्र : 43 लिंग : महिला	फोटो उपलब्ध	339	AWI2393189	निर्वाचक का नाम : दुर्गाप्रसाद नेवारे पिता का नाम: रामकिशोर नेवारे गृह संख्या : 235 उम्र : 24 लिंग : पुरुष	फोटो उपलब्ध
340	HJY4633335	निर्वाचक का नाम : भरतलाल पिता का नाम: फूलचन्द गृह संख्या : 236 उम्र : 59 लिंग : पुरुष	फोटो उपलब्ध	341	HJY4615340	निर्वाचक का नाम : धनवंता पटले पिता का नाम: भरतलाल गृह संख्या : 236 उम्र : 54 लिंग : महिला	फोटो उपलब्ध	342	HJY4615357	निर्वाचक का नाम : सालिकराम पटले पिता का नाम: फूलचन्द गृह संख्या : 236 उम्र : 52 लिंग : पुरुष	फोटो उपलब्ध
343	AWI1664523	निर्वाचक का नाम : येशुला पटले पिता का नाम: सालिकराम गृह संख्या : 236 उम्र : 49 लिंग : महिला	फोटो उपलब्ध	344	HJY4615365	निर्वाचक का नाम : राधेश्याम पटले पिता का नाम: फूलचन्द गृह संख्या : 236 उम्र : 49 लिंग : पुरुष	फोटो उपलब्ध	345	HJY4228094	निर्वाचक का नाम : रामेश्वरी पटले पिता का नाम: राधेश्याम गृह संख्या : 236 उम्र : 44 लिंग : महिला	फोटो उपलब्ध
346	AWI0008946	निर्वाचक का नाम : तामलाल पिता का नाम: भरत लाल गृह संख्या : 236 उम्र : 39 लिंग : पुरुष	फोटो उपलब्ध	347	AWI1404763	निर्वाचक का नाम : श्यामलाल पटले पिता का नाम: भरतलाल पटले गृह संख्या : 236 उम्र : 35 लिंग : पुरुष	फोटो उपलब्ध	348	AWI1349927	निर्वाचक का नाम : संगीता पटले पिता का नाम: तामलाल पटले गृह संख्या : 236 उम्र : 34 लिंग : महिला	फोटो उपलब्ध
349	AWI1404771	निर्वाचक का नाम : सैवंता पटले पिता का नाम: श्यामलाल पटले गृह संख्या : 236 उम्र : 32 लिंग : महिला	फोटो उपलब्ध	350	AWI1099662	निर्वाचक का नाम : झमेन्द्र पिता का नाम: सालीकराम गृह संख्या : 236 उम्र : 30 लिंग : पुरुष	फोटो उपलब्ध	# 351	AWI2118610	निर्वाचक का नाम : चेकेस पटले पिता का नाम: राधेश्याम पटले गृह संख्या : 236 उम्र : 23 लिंग : पुरुष	फोटो उपलब्ध
352	HJY6671432	निर्वाचक का नाम : रामचन्द पिता का नाम: सोमा गृह संख्या : 238 उम्र : 77 लिंग : पुरुष	फोटो उपलब्ध	353	AWI1664531	निर्वाचक का नाम : राजेन्द्र पिता का नाम: रामचन्द गृह संख्या : 238 उम्र : 53 लिंग : पुरुष	फोटो उपलब्ध	354	AWI1664549	निर्वाचक का नाम : अनुसया रहॉंगडाले पिता का नाम: राजेन्द्र गृह संख्या : 238 उम्र : 51 लिंग : महिला	फोटो उपलब्ध
355	AWI1664093	निर्वाचक का नाम : अशोक पिता का नाम: रामचन्द गृह संख्या : 238 उम्र : 47 लिंग : पुरुष	फोटो उपलब्ध	356	HJY4621082	निर्वाचक का नाम : रविंद्र रहॉंगडाले पिता का नाम: रामचंद गृह संख्या : 238 उम्र : 45 लिंग : पुरुष	फोटो उपलब्ध	357	AWI0867598	निर्वाचक का नाम : माया रहॉंगडाले पिता का नाम: रविन्द्र गृह संख्या : 238 उम्र : 35 लिंग : महिला	फोटो उपलब्ध
358	AWI1349877	निर्वाचक का नाम : कृष्ण राहॉंगडाले पिता का नाम: राजेंद्र राहॉंगडाले गृह संख्या : 238 उम्र : 28 लिंग : पुरुष	फोटो उपलब्ध	359	AWI2427284	निर्वाचक का नाम : कुनाल राहॉंगडाले पिता का नाम: अशोक राहॉंगडाले गृह संख्या : 238 उम्र : 19 लिंग : पुरुष	फोटो उपलब्ध	360	AWI1664101	निर्वाचक का नाम : हकुमचन्द पिता का नाम: खेमनलाल गृह संख्या : 239 उम्र : 69 लिंग : पुरुष	फोटो उपलब्ध

361 निर्वाचक का नाम : द्वारका पति का नाम: हुकुमचन्द गृह संख्या : 239 उम्र : 64 लिंग : महिला AWI1664119 फोटो उपलब्ध	362 निर्वाचक का नाम : इन्दलकुमार पिता का नाम: हुकुमचन्द गृह संख्या : 239 उम्र : 42 लिंग : पुरुष HJY4227773 फोटो उपलब्ध	363 निर्वाचक का नाम : डोलेन्द्र सिंह पिता का नाम: हुकुमचन्द गृह संख्या : 239 उम्र : 40 लिंग : पुरुष AWI1795418 फोटो उपलब्ध
364 निर्वाचक का नाम : प्रिया पटले पति का नाम: इंदल कुमार पटले गृह संख्या : 239 उम्र : 31 लिंग : महिला AWI1404656 फोटो उपलब्ध	365 निर्वाचक का नाम : सविता पटले पति का नाम: डोलेन्द्र पटले गृह संख्या : 239 उम्र : 30 लिंग : महिला AWI1783125 फोटो उपलब्ध	366 निर्वाचक का नाम : पीतमचंद पटले पिता का नाम: खेमनलाल गृह संख्या : 239/1 उम्र : 67 लिंग : पुरुष AWI1664127 फोटो उपलब्ध
367 निर्वाचक का नाम : पुष्पा पति का नाम: पीतमचन्द गृह संख्या : 239/1 उम्र : 59 लिंग : महिला AWI1664135 फोटो उपलब्ध	368 निर्वाचक का नाम : टेलेन्द्र पिता का नाम: पीतमचंद पटले गृह संख्या : 239/1 उम्र : 40 लिंग : पुरुष HJY6672257 फोटो उपलब्ध	369 निर्वाचक का नाम : स्वाती पटले पति का नाम: टेलेन्द्र पटले गृह संख्या : 239/1 उम्र : 36 लिंग : महिला AWI1341858 फोटो उपलब्ध
370 निर्वाचक का नाम : गुलचंद खरोले पिता का नाम: गेंदलाल गृह संख्या : 240 उम्र : 55 लिंग : पुरुष AWI1664143 फोटो उपलब्ध	371 निर्वाचक का नाम : तरासन खरोले पति का नाम: गुलचन्द गृह संख्या : 240 उम्र : 51 लिंग : महिला AWI1664150 फोटो उपलब्ध	372 निर्वाचक का नाम : भोलाचंद खरोले पिता का नाम: गेंदलाल गृह संख्या : 240 उम्र : 50 लिंग : पुरुष AWI1664168 फोटो उपलब्ध
373 निर्वाचक का नाम : पुष्पा खरोले पति का नाम: भोलाचन्द गृह संख्या : 240 उम्र : 45 लिंग : महिला HJY4229373 फोटो उपलब्ध	374 निर्वाचक का नाम : पूनमचंद खरोले पिता का नाम: गुलचंद खरोले गृह संख्या : 240 उम्र : 28 लिंग : पुरुष AWI1385426 फोटो उपलब्ध	375 निर्वाचक का नाम : रुपेश खरोले पिता का नाम: गुलचंद खरोले गृह संख्या : 240 उम्र : 25 लिंग : पुरुष AWI2320919 फोटो उपलब्ध
376 निर्वाचक का नाम : सुरेश शांडिल्य पिता का नाम: हरिप्रसाद गृह संख्या : 241 उम्र : 46 लिंग : पुरुष HJY4228201 फोटो उपलब्ध	377 निर्वाचक का नाम : कृष्णा शांडिल्या पति का नाम: सुरेशकुमार गृह संख्या : 241 उम्र : 45 लिंग : महिला HJY6672455 फोटो उपलब्ध	378 निर्वाचक का नाम : किशोर शांडिल्य पिता का नाम: सुरेश गृह संख्या : 241 उम्र : 23 लिंग : पुरुष AWI2194108 फोटो उपलब्ध
379 निर्वाचक का नाम : अंजना पटले पति का नाम: बाबुलाल पटले गृह संख्या : 242 उम्र : 46 लिंग : महिला AWI1454636 फोटो उपलब्ध	380 निर्वाचक का नाम : धूरपता पति का नाम: गणेश गृह संख्या : 243 उम्र : 79 लिंग : महिला AWI1664432 फोटो उपलब्ध	381 निर्वाचक का नाम : भागरता पति का नाम: सुखलाल गृह संख्या : 243 उम्र : 57 लिंग : महिला HJY4615373 फोटो उपलब्ध
382 निर्वाचक का नाम : निशा पटले पिता का नाम: सुखलाल पटले गृह संख्या : 243 उम्र : 23 लिंग : महिला AWI2169340 फोटो उपलब्ध	383 निर्वाचक का नाम : भिकलाल पिता का नाम: गणेश गृह संख्या : 243/1 उम्र : 57 लिंग : पुरुष AWI1664630 फोटो उपलब्ध	384 निर्वाचक का नाम : इंता बाई पटले पति का नाम: भिकलाल गृह संख्या : 243/1 उम्र : 53 लिंग : महिला AWI1664440 फोटो उपलब्ध
385 निर्वाचक का नाम : मिलकन पति का नाम: राजकुमार गृह संख्या : 243/2 उम्र : 53 लिंग : महिला HJY4227815 फोटो उपलब्ध	386 निर्वाचक का नाम : राजकुमार पिता का नाम: गणेश गृह संख्या : 243/2 उम्र : 52 लिंग : पुरुष AWI0008953 फोटो उपलब्ध	387 निर्वाचक का नाम : तेजप्रताप पटले पिता का नाम: राजकुमार पटले गृह संख्या : 243/2 उम्र : 25 लिंग : पुरुष AWI1524198 फोटो उपलब्ध
388 निर्वाचक का नाम : लोकचंद पटले पिता का नाम: राजकुमार पटले गृह संख्या : 243/2 उम्र : 22 लिंग : पुरुष AWI2289940 फोटो उपलब्ध	389 निर्वाचक का नाम : रामसिंग पिता का नाम: सोहनलाल गृह संख्या : 244 उम्र : 64 लिंग : पुरुष AWI1664457 फोटो उपलब्ध	390 निर्वाचक का नाम : कमला पति का नाम: रामसिंग गृह संख्या : 244 उम्र : 56 लिंग : महिला HJY4615241 फोटो उपलब्ध

391 निर्वाचक का नाम : रंजीतसिंह पटले पिता का नाम: राम सिंह गृह संख्या : 244 उम्र : 41 लिंग : पुरुष	HJY4227674 फोटो उपलब्ध	392 निर्वाचक का नाम : खेलसिंह पिता का नाम: सोहनलाल गृह संख्या : 244 उम्र : 40 लिंग : पुरुष	AWI0717538 फोटो उपलब्ध	393 निर्वाचक का नाम : ओसुकला पटले पिता का नाम: रनजीतसिंह पटले गृह संख्या : 244 उम्र : 37 लिंग : महिला	AWI1422468 फोटो उपलब्ध
394 निर्वाचक का नाम : किरण पटले पति का नाम: देवीसिंह गृह संख्या : 244/1 उम्र : 44 लिंग : महिला	AWI0717520 फोटो उपलब्ध	395 निर्वाचक का नाम : नेहा पटले पिता का नाम: देविसिंह पटले गृह संख्या : 244/1 उम्र : 21 लिंग : महिला	AWI2343242 फोटो उपलब्ध	396 निर्वाचक का नाम : नीलेश्वरी पटले पति का नाम: कोमलचन्द्र गृह संख्या : 245 उम्र : 43 लिंग : महिला	AWI0590679 फोटो उपलब्ध
397 निर्वाचक का नाम : अनीशा पटले पति का नाम: सुरेंद्र गृह संख्या : 245 उम्र : 42 लिंग : महिला	HJY6671374 फोटो उपलब्ध	398 निर्वाचक का नाम : कोमलचंद्र पिता का नाम: लक्ष्मण गृह संख्या : 245 उम्र : 41 लिंग : पुरुष	HJY4227724 फोटो उपलब्ध	399 निर्वाचक का नाम : करिश्मा पिता का नाम: सुरेंद्र गृह संख्या : 245 उम्र : 21 लिंग : महिला	AWI2278307 फोटो उपलब्ध
400 निर्वाचक का नाम : रीना पटले पिता का नाम: सुरेंद्र पटले गृह संख्या : 245 उम्र : 20 लिंग : महिला	AWI2385649 फोटो उपलब्ध	401 निर्वाचक का नाम : ईश्वरी पिता का नाम: रामलाल गृह संख्या : 246 उम्र : 74 लिंग : पुरुष	AWI1664176 फोटो उपलब्ध	402 निर्वाचक का नाम : जसवन्ता पति का नाम: ईश्वरी गृह संख्या : 246 उम्र : 71 लिंग : महिला	AWI1664184 फोटो उपलब्ध
403 निर्वाचक का नाम : दिमागचंद पिता का नाम: ईश्वरी गृह संख्या : 246 उम्र : 46 लिंग : पुरुष	HJY4228359 फोटो उपलब्ध	404 निर्वाचक का नाम : भूमेश्वरी पटले पति का नाम: दिमागचंद गृह संख्या : 246 उम्र : 43 लिंग : महिला	HJY4615258 फोटो उपलब्ध	405 निर्वाचक का नाम : अनिल पटले पिता का नाम: ईश्वरी गृह संख्या : 246 उम्र : 43 लिंग : पुरुष	HJY4228342 फोटो उपलब्ध
406 निर्वाचक का नाम : डिलेश्वरी पटले पति का नाम: अनिल गृह संख्या : 246 उम्र : 41 लिंग : महिला	AWI0867606 फोटो उपलब्ध	407 निर्वाचक का नाम : राहुल पटले पिता का नाम: डिमाकचंद पटले गृह संख्या : 246 उम्र : 24 लिंग : पुरुष	AWI2169241 फोटो उपलब्ध	408 निर्वाचक का नाम : जयसिंग पिता का नाम: मोहनलाल गृह संख्या : 249 उम्र : 61 लिंग : पुरुष	AWI1664192 फोटो उपलब्ध
409 निर्वाचक का नाम : जैतुरा पति का नाम: जयसिंग गृह संख्या : 249 उम्र : 59 लिंग : महिला	AWI1664200 फोटो उपलब्ध	410 निर्वाचक का नाम : उरकुड़ पिता का नाम: जयसिंह गृह संख्या : 249 उम्र : 40 लिंग : पुरुष	HJY4633319 फोटो उपलब्ध	411 निर्वाचक का नाम : तरुण कुमार पिता का नाम: जयसिंग गृह संख्या : 249 उम्र : 35 लिंग : पुरुष	AWI0867622 फोटो उपलब्ध
412 निर्वाचक का नाम : स्वाती भगत पति का नाम: तरुण भगत गृह संख्या : 249 उम्र : 31 लिंग : महिला	AWI1499714 फोटो उपलब्ध	413 निर्वाचक का नाम : सोहद्रा पति का नाम: सदाशिव गृह संख्या : 249/1 उम्र : 47 लिंग : महिला	AWI1664226 फोटो उपलब्ध	414 निर्वाचक का नाम : पंकज पिता का नाम: सदाशिव गृह संख्या : 249/1 उम्र : 28 लिंग : पुरुष	AWI1341965 फोटो उपलब्ध
415 निर्वाचक का नाम : राजू भगत पिता का नाम: सदाशिव भगत गृह संख्या : 249/1 उम्र : 23 लिंग : पुरुष	AWI2118479 फोटो उपलब्ध	416 निर्वाचक का नाम : चितौड़सिंग पिता का नाम: केशोराव गृह संख्या : 249/2 उम्र : 47 लिंग : पुरुष	AWI1664234 फोटो उपलब्ध	417 निर्वाचक का नाम : शिवप्रसाद पिता का नाम: तिलकचंद गृह संख्या : 249/2 उम्र : 42 लिंग : पुरुष	HJY4633327 फोटो उपलब्ध
418 निर्वाचक का नाम : रेखा पति का नाम: चितौड़सिंह गृह संख्या : 249/2 उम्र : 42 लिंग : महिला	HJY4227922 फोटो उपलब्ध	419 निर्वाचक का नाम : सुकेश्वरी पति का नाम: शिवप्रसाद गृह संख्या : 249/2 उम्र : 40 लिंग : महिला	AWI0836783 फोटो उपलब्ध	420 निर्वाचक का नाम : सुशील भगत पिता का नाम: चित्तोरसिंह भगत गृह संख्या : 249/2 उम्र : 24 लिंग : पुरुष	AWI2118461 फोटो उपलब्ध

421	AWI2022150	निर्वाचक का नाम : तिलकचन्द पिता का नाम: जीवनलाल गृह संख्या : 249/4 उम्र : 69 लिंग : पुरुष	फोटो उपलब्ध	422	HJY4615415	निर्वाचक का नाम : गौरीशंकर पिता का नाम: तिलकचन्द गृह संख्या : 249/4 उम्र : 49 लिंग : पुरुष	फोटो उपलब्ध	423	HJY4227971	निर्वाचक का नाम : दमयंती पति का नाम: गौरीशंकर गृह संख्या : 249/4 उम्र : 46 लिंग : महिला	फोटो उपलब्ध
424	HJY4227849	निर्वाचक का नाम : हरिशंकर भगत पिता का नाम: तिलकचंद भगत गृह संख्या : 249/4 उम्र : 45 लिंग : पुरुष	फोटो उपलब्ध	425	HJY4227989	निर्वाचक का नाम : अनिता पति का नाम: हरिशंकर गृह संख्या : 249/4 उम्र : 41 लिंग : महिला	फोटो उपलब्ध	426	AWI1476514	निर्वाचक का नाम : संदीप भगत पिता का नाम: गौरीशंकर भगत गृह संख्या : 249/4 उम्र : 28 लिंग : पुरुष	फोटो उपलब्ध
427	AWI1501881	निर्वाचक का नाम : विशाल भगत पिता का नाम: गौरीशंकर भगत गृह संख्या : 249/4 उम्र : 25 लिंग : पुरुष	फोटो उपलब्ध	428	AWI1664424	निर्वाचक का नाम : उष्णकुमार पिता का नाम: मूलचन्द गृह संख्या : 250 उम्र : 64 लिंग : पुरुष	फोटो उपलब्ध	429	HJY4228664	निर्वाचक का नाम : छतरसिंह पिता का नाम: संतराम गृह संख्या : 250 उम्र : 41 लिंग : पुरुष	फोटो उपलब्ध
430	AWI0543322	निर्वाचक का नाम : संजू पति का नाम: छतरसिंह गृह संख्या : 250 उम्र : 36 लिंग : महिला	फोटो उपलब्ध	431	AWI1664648	निर्वाचक का नाम : कान्ता पति का नाम: उष्णकुमार गृह संख्या : 250/1 उम्र : 61 लिंग : महिला	फोटो उपलब्ध	432	HJY4228565	निर्वाचक का नाम : यशवंत पटले पिता का नाम: उष्ण कुमार पटले गृह संख्या : 250/1 उम्र : 45 लिंग : पुरुष	फोटो उपलब्ध
433	HJY4641841	निर्वाचक का नाम : नीतू पटले पति का नाम: यशवन्त पटले गृह संख्या : 250/1 उम्र : 41 लिंग : महिला	फोटो उपलब्ध	434	HJY4227666	निर्वाचक का नाम : नागेश्वर पिता का नाम: उष्णकुमार गृह संख्या : 250/1 उम्र : 40 लिंग : पुरुष	फोटो उपलब्ध	435	AWI0717553	निर्वाचक का नाम : गायत्री पति का नाम: नागेश्वर गृह संख्या : 250/1 उम्र : 34 लिंग : महिला	फोटो उपलब्ध
436	AWI0008896	निर्वाचक का नाम : रामचन्द पिता का नाम: भैयालाल गृह संख्या : 250/2 उम्र : 47 लिंग : पुरुष	फोटो उपलब्ध	437	AWI0867648	निर्वाचक का नाम : रेखा बाई पति का नाम: रामचन्द गृह संख्या : 250/2 उम्र : 46 लिंग : महिला	फोटो उपलब्ध	438	AWI2334068	निर्वाचक का नाम : भूमेन्द्र बोपचे पिता का नाम: रामचंद बोपचे गृह संख्या : 250/2 उम्र : 20 लिंग : पुरुष	फोटो उपलब्ध
439	AWI1664242	निर्वाचक का नाम : भैयालाल पिता का नाम: इडू गृह संख्या : 250/3 उम्र : 74 लिंग : पुरुष	फोटो उपलब्ध	440	AWI1664259	निर्वाचक का नाम : गुलाबचन्द पिता का नाम: भैयालाल गृह संख्या : 250/3 उम्र : 54 लिंग : पुरुष	फोटो उपलब्ध	441	AWI2022168	निर्वाचक का नाम : डेलन पति का नाम: गुलाबचन्द गृह संख्या : 250/3 उम्र : 53 लिंग : महिला	फोटो उपलब्ध
442	AWI0590638	निर्वाचक का नाम : लक्ष्मीप्रसाद पिता का नाम: गुलाबचन्द गृह संख्या : 250/3 उम्र : 35 लिंग : पुरुष	फोटो उपलब्ध	443	AWI2332955	निर्वाचक का नाम : रक्षा बोपचे पति का नाम: लक्ष्मीप्रसाद बोपचे गृह संख्या : 250/3 उम्र : 27 लिंग : महिला	फोटो उपलब्ध	444	HJY4229316	निर्वाचक का नाम : शम्भू पिता का नाम: चन्दनलाल गृह संख्या : 250/4 उम्र : 51 लिंग : पुरुष	फोटो उपलब्ध
445	HJY4227682	निर्वाचक का नाम : आशा पटले पति का नाम: शम्भू गृह संख्या : 250/4 उम्र : 48 लिंग : महिला	फोटो उपलब्ध	446	AWI1341916	निर्वाचक का नाम : सौरभ पिता का नाम: शंभू गृह संख्या : 250/4 उम्र : 27 लिंग : पुरुष	फोटो उपलब्ध	447	AWI2118636	निर्वाचक का नाम : आदित्य पटले पिता का नाम: शंभू पटले गृह संख्या : 250/4 उम्र : 23 लिंग : पुरुष	फोटो उपलब्ध
448	AWI1421775	निर्वाचक का नाम : दुर्गाबाई पटले पति का नाम: देवेंद्र पटले गृह संख्या : 251 उम्र : 48 लिंग : महिला	फोटो उपलब्ध	449	HJY4227716	निर्वाचक का नाम : ओमप्रकाश पटले पिता का नाम: गेंदलाल गृह संख्या : 251 उम्र : 48 लिंग : पुरुष	फोटो उपलब्ध	450	AWI0590687	निर्वाचक का नाम : मंजू पटले पति का नाम: ओमप्रकाश गृह संख्या : 251 उम्र : 46 लिंग : महिला	फोटो उपलब्ध

451 निर्वाचक का नाम : राकेश पटले पिता का नाम: देवेन्द्र पटले गृह संख्या : 251 उम्र : 29 लिंग : पुरुष	AWI1421767 फोटो उपलब्ध	452 निर्वाचक का नाम : शुभम पटले पिता का नाम: देवेन्द्र पटले गृह संख्या : 251 उम्र : 26 लिंग : पुरुष	AWI1421635 फोटो उपलब्ध	453 निर्वाचक का नाम : आकाश पटले पिता का नाम: ओमप्रकाश पटले गृह संख्या : 251 उम्र : 20 लिंग : पुरुष	AWI2416386 फोटो उपलब्ध
454 निर्वाचक का नाम : पारबता पति का नाम: चन्दनलाल गृह संख्या : 252 उम्र : 74 लिंग : महिला	AWI1664275 फोटो उपलब्ध	455 निर्वाचक का नाम : अनीता पटले पति का नाम: अम्बु पटले गृह संख्या : 252 उम्र : 47 लिंग : महिला	HJY4228144 फोटो उपलब्ध	456 निर्वाचक का नाम : संजय पिता का नाम: चन्दन गृह संख्या : 252 उम्र : 44 लिंग : पुरुष	HJY4228243 फोटो उपलब्ध
457 निर्वाचक का नाम : विजय पिता का नाम: चन्दन गृह संख्या : 252 उम्र : 44 लिंग : पुरुष	HJY4228417 फोटो उपलब्ध	458 निर्वाचक का नाम : जमना पटले पति का नाम: विजय पटले गृह संख्या : 252 उम्र : 43 लिंग : महिला	AWI1423805 फोटो उपलब्ध	459 निर्वाचक का नाम : गंगा पति का नाम: संजय गृह संख्या : 252 उम्र : 40 लिंग : महिला	HJY4641858 फोटो उपलब्ध
460 निर्वाचक का नाम : सचिन पिता का नाम: अंबु पटले गृह संख्या : 252 उम्र : 26 लिंग : पुरुष	AWI1341957 फोटो उपलब्ध	461 निर्वाचक का नाम : पूजा पटले पिता का नाम: संजय पटले गृह संख्या : 252 उम्र : 20 लिंग : महिला	AWI2358802 फोटो उपलब्ध	462 निर्वाचक का नाम : चम्पा पति का नाम: अन्तराम गृह संख्या : 256 उम्र : 69 लिंग : महिला	AWI1815745 फोटो उपलब्ध
463 निर्वाचक का नाम : देवानंद पिता का नाम: अंतराम गृह संख्या : 256 उम्र : 46 लिंग : पुरुष	HJY4227880 फोटो उपलब्ध	464 निर्वाचक का नाम : कीर्तना पिता का नाम: श्रीराम गृह संख्या : 257/1 उम्र : 48 लिंग : महिला	HJY6671275 फोटो उपलब्ध	465 निर्वाचक का नाम : सुनीलकुमार पिता का नाम: श्रीराम गृह संख्या : 257/1 उम्र : 46 लिंग : पुरुष	HJY4228185 फोटो उपलब्ध
466 निर्वाचक का नाम : मनीषा हिरकने पति का नाम: सुनील हिरकने गृह संख्या : 257/1 उम्र : 35 लिंग : महिला	AWI2169258 फोटो उपलब्ध	467 निर्वाचक का नाम : प्रकाश हिरकने पिता का नाम: पूनाराम गृह संख्या : 257/3 उम्र : 51 लिंग : पुरुष	HJY4633244 फोटो उपलब्ध	468 निर्वाचक का नाम : चित्रेखा हिरकणे पति का नाम: प्रकाश गृह संख्या : 257/3 उम्र : 44 लिंग : महिला	HJY4229266 फोटो उपलब्ध
469 निर्वाचक का नाम : वेदिका हिरकने पिता का नाम: प्रकाश हिरकने गृह संख्या : 257/3 उम्र : 20 लिंग : महिला	AWI2358604 फोटो उपलब्ध	470 निर्वाचक का नाम : धरमदास पिता का नाम: कोदू गृह संख्या : 257/क उम्र : 81 लिंग : पुरुष	BFK0599159 फोटो उपलब्ध	471 निर्वाचक का नाम : प्रभादेवी पति का नाम: धरमदास गृह संख्या : 257/क उम्र : 77 लिंग : महिला	AWI0590695 फोटो उपलब्ध
472 निर्वाचक का नाम : कुनन पति का नाम: फकिरचन्द गृह संख्या : 259 उम्र : 60 लिंग : महिला	HJY4229258 फोटो उपलब्ध	473 निर्वाचक का नाम : राजेन्द्र पिता का नाम: फकिरचन्द गृह संख्या : 259 उम्र : 47 लिंग : पुरुष	AWI0008961 फोटो उपलब्ध	474 निर्वाचक का नाम : अनिल पिता का नाम: जोहरी गृह संख्या : 259 उम्र : 43 लिंग : पुरुष	AWI0590711 फोटो उपलब्ध
475 निर्वाचक का नाम : शीलाबाई पति का नाम: राजेंद्र गृह संख्या : 259 उम्र : 43 लिंग : महिला	AWI1385434 फोटो उपलब्ध	476 निर्वाचक का नाम : कविता पति का नाम: अनिल गृह संख्या : 259 उम्र : 37 लिंग : महिला	AWI1052943 फोटो उपलब्ध	477 निर्वाचक का नाम : राजकुमार बिंझाडे पिता का नाम: फकीरचन्द गृह संख्या : 259 उम्र : 34 लिंग : पुरुष	AWI0867655 फोटो उपलब्ध
478 निर्वाचक का नाम : योगिता पति का नाम: राजकुमार गृह संख्या : 259 उम्र : 30 लिंग : महिला	AWI1226273 फोटो उपलब्ध	479 निर्वाचक का नाम : राहुल बिंझाडे पिता का नाम: राजेंद्र बिंझाडे गृह संख्या : 259 उम्र : 24 लिंग : पुरुष	AWI2208718 फोटो उपलब्ध	480 निर्वाचक का नाम : देवकन बाई राउत पति का नाम: चैतराम गृह संख्या : 260 उम्र : 74 लिंग : महिला	AWI1664382 फोटो उपलब्ध

481 निर्वाचक का नाम : ईमला पति का नाम: दिलीप गृह संख्या : 260 उम्र : 42 लिंग : महिला	AWI0930529 फोटो उपलब्ध	482 निर्वाचक का नाम : दिलीप पिता का नाम: चैतराम गृह संख्या : 260 उम्र : 41 लिंग : पुरुष	AWI0008979 फोटो उपलब्ध	483 निर्वाचक का नाम : भागन पति का नाम: सुखराम गृह संख्या : 260/1 उम्र : 66 लिंग : महिला	AWI1664390 फोटो उपलब्ध
484 निर्वाचक का नाम : गीता राऊत पिता का नाम: सुखराम गृह संख्या : 260/1 उम्र : 47 लिंग : महिला	HJY4633269 फोटो उपलब्ध	485 निर्वाचक का नाम : ममता पिता का नाम: सुखराम गृह संख्या : 260/1 उम्र : 41 लिंग : महिला	AWI0590745 फोटो उपलब्ध	486 निर्वाचक का नाम : जयेन्द्र पिता का नाम: सुखराम गृह संख्या : 260/1 उम्र : 40 लिंग : पुरुष	HJY4621108 फोटो उपलब्ध
487 निर्वाचक का नाम : रोशनी बोपचे पिता का नाम: ईश्वर बोपचे गृह संख्या : 260/1 उम्र : 28 लिंग : महिला	AWI2209039 फोटो उपलब्ध	488 निर्वाचक का नाम : अनुशया पति का नाम: गेंदलाल गृह संख्या : 261 उम्र : 51 लिंग : महिला	AWI1664408 फोटो उपलब्ध	489 निर्वाचक का नाम : दुर्गाप्रसाद बरमैया पिता का नाम: गेंदलाल गृह संख्या : 261 उम्र : 31 लिंग : पुरुष	AWI0930537 फोटो उपलब्ध
490 निर्वाचक का नाम : प्रीति बरमैया पति का नाम: दुर्गाप्रसाद बरमैया गृह संख्या : 261 उम्र : 30 लिंग : महिला	AWI2381176 फोटो उपलब्ध	491 निर्वाचक का नाम : विकास पिता का नाम: गेंदलाल गृह संख्या : 261 उम्र : 27 लिंग : पुरुष	AWI1385400 फोटो उपलब्ध	492 निर्वाचक का नाम : विनोद पिता का नाम: धरमदास गृह संख्या : 262 उम्र : 47 लिंग : पुरुष	AWI1664416 फोटो उपलब्ध
493 निर्वाचक का नाम : कविता पति का नाम: विनोद गृह संख्या : 262 उम्र : 43 लिंग : महिला	HJY6671291 फोटो उपलब्ध	494 निर्वाचक का नाम : करीना बरमैया पिता का नाम: विनोद बरमैया गृह संख्या : 262 उम्र : 22 लिंग : महिला	AWI2400083 फोटो उपलब्ध	495 निर्वाचक का नाम : रोहित कुमार बरमैया पिता का नाम: विनोद बरमैया गृह संख्या : 262 उम्र : 20 लिंग : पुरुष	AWI2421550 फोटो उपलब्ध
496 निर्वाचक का नाम : अनिश बरमैया पिता का नाम: जंगली गृह संख्या : 263 उम्र : 52 लिंग : पुरुष	AWI1664291 फोटो उपलब्ध	497 निर्वाचक का नाम : मनोहर बरमैया पिता का नाम: जंगली गृह संख्या : 263 उम्र : 48 लिंग : पुरुष	AWI2022143 फोटो उपलब्ध	498 निर्वाचक का नाम : केशरबाई पति का नाम: मनोहर गृह संख्या : 263 उम्र : 45 लिंग : महिला	HJY6673487 फोटो उपलब्ध
499 निर्वाचक का नाम : सुशीला पति का नाम: अनीष गृह संख्या : 263 उम्र : 44 लिंग : महिला	HJY6671283 फोटो उपलब्ध	500 निर्वाचक का नाम : देवेश पिता का नाम: मनोहर गृह संख्या : 263 उम्र : 24 लिंग : पुरुष	AWI2169332 फोटो उपलब्ध	501 निर्वाचक का नाम : संगीता बरमैया पिता का नाम: अनीश बरमैया गृह संख्या : 263 उम्र : 20 लिंग : महिला	AWI2365872 फोटो उपलब्ध
502 निर्वाचक का नाम : निर्मला पति का नाम: ज्ञानीराम गृह संख्या : 263/क उम्र : 59 लिंग : महिला	AWI1423771 फोटो उपलब्ध	503 निर्वाचक का नाम : हिमांशु हिरकने पिता का नाम: ज्ञानीराम हिरकने गृह संख्या : 263/क उम्र : 30 लिंग : पुरुष	AWI1241843 फोटो उपलब्ध	504 निर्वाचक का नाम : भरतलाल पिता का नाम: अंतु गृह संख्या : 264 उम्र : 59 लिंग : पुरुष	AWI1423797 फोटो उपलब्ध
505 निर्वाचक का नाम : मीरन बाई ठाकरे पति का नाम: भरतलाल गृह संख्या : 264 उम्र : 54 लिंग : महिला	AWI1664309 फोटो उपलब्ध	506 निर्वाचक का नाम : राधे श्याम ठाकरे पिता का नाम: भरतलाल गृह संख्या : 264 उम्र : 38 लिंग : पुरुष	AWI0590752 फोटो उपलब्ध	507 निर्वाचक का नाम : प्रमिला ठाकरे पति का नाम: राधेश्याम ठाकरे गृह संख्या : 264 उम्र : 35 लिंग : महिला	AWI2196699 फोटो उपलब्ध
508 निर्वाचक का नाम : दिनदयाल पिता का नाम: भरतलाल गृह संख्या : 264 उम्र : 34 लिंग : पुरुष	AWI0717561 फोटो उपलब्ध	509 निर्वाचक का नाम : टेमेश्वरि ठाकरे पति का नाम: दीनदयाल ठाकरे गृह संख्या : 264 उम्र : 32 लिंग : महिला	AWI1535061 फोटो उपलब्ध	# 510 निर्वाचक का नाम : बेनीराम पिता का नाम: तानू गृह संख्या : 267 उम्र : 54 लिंग : पुरुष	BFK0599233 फोटो उपलब्ध

511 निर्वाचक का नाम : केशर पति का नाम: बेनू गृह संख्या : 267 उम्र : 49 लिंग : महिला	AWI2022135 फोटो उपलब्ध	512 निर्वाचक का नाम : ओमकला पति का नाम: बेनीराम गृह संख्या : 267 उम्र : 40 लिंग : महिला	AWI0543330 फोटो उपलब्ध	513 निर्वाचक का नाम : ऊषा गाडे पिता का नाम: बेनीराम गृह संख्या : 267 उम्र : 31 लिंग : महिला	AWI1454628 फोटो उपलब्ध
514 निर्वाचक का नाम : जीतम पिता का नाम: कोलुराम गृह संख्या : 268 उम्र : 40 लिंग : पुरुष	AWI0717579 फोटो उपलब्ध	515 निर्वाचक का नाम : लक्ष्मी मर्सकोले पति का नाम: जितम मर्सकोले गृह संख्या : 268 उम्र : 32 लिंग : महिला	AWI1241850 फोटो उपलब्ध	516 निर्वाचक का नाम : ज्ञानीराम पिता का नाम: जीवन गृह संख्या : 268/1 उम्र : 54 लिंग : पुरुष	AWI1664317 फोटो उपलब्ध
517 निर्वाचक का नाम : चतुरा पति का नाम: ज्ञानीराम गृह संख्या : 268/1 उम्र : 52 लिंग : महिला	AWI0698621 फोटो उपलब्ध	518 निर्वाचक का नाम : लखनलाल बोपचे पिता का नाम: मोतीलाल गृह संख्या : 269 उम्र : 44 लिंग : पुरुष	AWI0008987 फोटो उपलब्ध	519 निर्वाचक का नाम : अनीता बोपचे पति का नाम: लखन गृह संख्या : 269 उम्र : 42 लिंग : महिला	AWI0930545 फोटो उपलब्ध
520 निर्वाचक का नाम : जितेंद्र बोपचे पिता का नाम: मोतीलाल गृह संख्या : 269 उम्र : 42 लिंग : पुरुष	AWI1078468 फोटो उपलब्ध	521 निर्वाचक का नाम : विनोद पिता का नाम: डोलचन्द गृह संख्या : 269 उम्र : 40 लिंग : पुरुष	AWI0867713 फोटो उपलब्ध	522 निर्वाचक का नाम : सरीता बोपचे पति का नाम: जितेंद्र गृह संख्या : 269 उम्र : 39 लिंग : महिला	AWI1078492 फोटो उपलब्ध
523 निर्वाचक का नाम : प्रमोद कुमार बोपचे पिता का नाम: डोलचन्द गृह संख्या : 269 उम्र : 35 लिंग : पुरुष	AWI0867721 फोटो उपलब्ध	524 निर्वाचक का नाम : सरोज पति का नाम: विनोद गृह संख्या : 269 उम्र : 33 लिंग : महिला	AWI0930552 फोटो उपलब्ध	525 निर्वाचक का नाम : अजय बोपचे पिता का नाम: मोतीलाल बोपचे गृह संख्या : 269 उम्र : 26 लिंग : पुरुष	AWI2206290 फोटो उपलब्ध
526 निर्वाचक का नाम : डिलेश्वरी बोपचे पति का नाम: प्रमोद बोपचे गृह संख्या : 269 उम्र : 26 लिंग : महिला	AWI2200368 फोटो उपलब्ध	527 निर्वाचक का नाम : प्रभुदयाल बघेल पिता का नाम: भैरम बघेल गृह संख्या : 270 उम्र : 63 लिंग : पुरुष	AWI1657428 फोटो उपलब्ध	528 निर्वाचक का नाम : प्रभा बाई बघेल पति का नाम: प्रभुदयाल गृह संख्या : 270 उम्र : 50 लिंग : महिला	HJY4228086 फोटो उपलब्ध
529 निर्वाचक का नाम : ओमन पति का नाम: राजकुमार गृह संख्या : 271 उम्र : 51 लिंग : महिला	AWI1657436 फोटो उपलब्ध	530 निर्वाचक का नाम : सखाराम पिता का नाम: मीताराम गृह संख्या : 272 उम्र : 59 लिंग : पुरुष	HJY4615381 फोटो उपलब्ध	531 निर्वाचक का नाम : शकुन्तला पति का नाम: सखाराम गृह संख्या : 272 उम्र : 53 लिंग : महिला	AWI2022317 फोटो उपलब्ध
532 निर्वाचक का नाम : कृष्णकुमार पिता का नाम: सखाराम गृह संख्या : 272 उम्र : 34 लिंग : पुरुष	AWI0717587 फोटो उपलब्ध	533 निर्वाचक का नाम : महेश कुमार पिता का नाम: सखाराम गृह संख्या : 272 उम्र : 31 लिंग : पुरुष	AWI0930560 फोटो उपलब्ध	534 निर्वाचक का नाम : दीपा चौधरी पति का नाम: कृष्णकुमार चौधरी गृह संख्या : 272 उम्र : 30 लिंग : महिला	AWI1475839 फोटो उपलब्ध
535 निर्वाचक का नाम : टिकेश्वरी चौधरी पति का नाम: महेश चौधरी गृह संख्या : 272 उम्र : 26 लिंग : महिला	AWI2287381 फोटो उपलब्ध	536 निर्वाचक का नाम : अनीरुध पिता का नाम: हरीराम गृह संख्या : 273 उम्र : 59 लिंग : पुरुष	HJY4633277 फोटो उपलब्ध	537 निर्वाचक का नाम : मालहन पति का नाम: अनीरुध गृह संख्या : 273 उम्र : 54 लिंग : महिला	AWI2022309 फोटो उपलब्ध
538 निर्वाचक का नाम : चन्द्रकला पति का नाम: सुरेंद्र गृह संख्या : 273 उम्र : 49 लिंग : महिला	AWI2022291 फोटो उपलब्ध	539 निर्वाचक का नाम : जयेंद्र पिता का नाम: अनिरुध गृह संख्या : 273 उम्र : 37 लिंग : पुरुष	AWI0763177 फोटो उपलब्ध	540 निर्वाचक का नाम : सचिन बोपचे पिता का नाम: सुरेंद्र बोपचे गृह संख्या : 273 उम्र : 34 लिंग : पुरुष	AWI0763276 फोटो उपलब्ध

541 निर्वाचक का नाम : पंचफूला पति का नाम: जयेन्द्र गृह संख्या : 273 उम्र : 34 लिंग : महिला	AWI0763185 फोटो उपलब्ध	542 निर्वाचक का नाम : सुनिता पति का नाम: सचिन गृह संख्या : 273 उम्र : 34 लिंग : महिला	AWI1341841 फोटो उपलब्ध	543 निर्वाचक का नाम : एकता बोपचे पति का नाम: प्रशांत बोपचे गृह संख्या : 273 उम्र : 30 लिंग : महिला	AWI2330157 फोटो उपलब्ध
544 निर्वाचक का नाम : प्रंसात पिता का नाम: सुरेन्द्र गृह संख्या : 273 उम्र : 29 लिंग : पुरुष	AWI1170687 फोटो उपलब्ध	545 निर्वाचक का नाम : सिध्दार्थ बोपचे पिता का नाम: अनिरूध्द बोपचे गृह संख्या : 273 उम्र : 29 लिंग : पुरुष	AWI1476381 फोटो उपलब्ध	546 निर्वाचक का नाम : अमित पिता का नाम: सुरेन्द्र गृह संख्या : 273 उम्र : 26 लिंग : पुरुष	AWI1341833 फोटो उपलब्ध
547 निर्वाचक का नाम : अनुशया बोपचे पति का नाम: सिद्धार्थ बोपचे गृह संख्या : 273 उम्र : 24 लिंग : महिला	AWI2259554 फोटो उपलब्ध	548 निर्वाचक का नाम : कमला पति का नाम: बेनीराम गृह संख्या : 275 उम्र : 54 लिंग : महिला	AWI1657444 फोटो उपलब्ध	549 निर्वाचक का नाम : राजेश हडगे पिता का नाम: बेनीराम हडगे गृह संख्या : 275 उम्र : 36 लिंग : पुरुष	AWI1349893 फोटो उपलब्ध
550 निर्वाचक का नाम : पवन हडगे पिता का नाम: बेनीराम हडगे गृह संख्या : 275 उम्र : 34 लिंग : पुरुष	AWI1501865 फोटो उपलब्ध	551 निर्वाचक का नाम : सुनिता हडगे पति का नाम: राजेश हडगे गृह संख्या : 275 उम्र : 23 लिंग : महिला	AWI2299154 फोटो उपलब्ध	552 निर्वाचक का नाम : उदयलाल राजत पिता का नाम: मोहनलाल गृह संख्या : 276 उम्र : 54 लिंग : पुरुष	AWI2022275 फोटो उपलब्ध
553 निर्वाचक का नाम : बरान बाई राजत पति का नाम: उडेलाल गृह संख्या : 276 उम्र : 53 लिंग : महिला	AWI1664697 फोटो उपलब्ध	554 निर्वाचक का नाम : आकाश राजत पिता का नाम: उडेलाल गृह संख्या : 276 उम्र : 34 लिंग : पुरुष	AWI0717595 फोटो उपलब्ध	555 निर्वाचक का नाम : कन्हैया राजत पिता का नाम: उडेलाल गृह संख्या : 276 उम्र : 29 लिंग : पुरुष	AWI1501840 फोटो उपलब्ध
556 निर्वाचक का नाम : यसोमति राजत पति का नाम: कन्हैया राजत गृह संख्या : 276 उम्र : 28 लिंग : महिला	AWI2466159 फोटो उपलब्ध	557 निर्वाचक का नाम : रजनी राजत पति का नाम: आकाश राजत गृह संख्या : 276 उम्र : 26 लिंग : महिला	AWI2204113 फोटो उपलब्ध	558 निर्वाचक का नाम : इड्डल पिता का नाम: बृजलाल गृह संख्या : 277/1 उम्र : 65 लिंग : पुरुष	AWI1657451 फोटो उपलब्ध
559 निर्वाचक का नाम : होलिका राजत पति का नाम: इ डल गृह संख्या : 277/1 उम्र : 44 लिंग : महिला	HJY4228060 फोटो उपलब्ध	560 निर्वाचक का नाम : दीपक पिता का नाम: इटठल गृह संख्या : 277/1 उम्र : 32 लिंग : पुरुष	AWI0867739 फोटो उपलब्ध	561 निर्वाचक का नाम : सुनिता राजत पति का नाम: दीपक राजत गृह संख्या : 277/1 उम्र : 31 लिंग : महिला	AWI2141398 फोटो उपलब्ध
562 निर्वाचक का नाम : चंदप्रकाश राजत पिता का नाम: ईठठल राजत गृह संख्या : 277/1 उम्र : 30 लिंग : पुरुष	AWI1404748 फोटो उपलब्ध	563 निर्वाचक का नाम : मूलचन्द पिता का नाम: बृजलाल गृह संख्या : 277/2 उम्र : 54 लिंग : पुरुष	HJY4633228 फोटो उपलब्ध	564 निर्वाचक का नाम : गीता पति का नाम: मूलचंद गृह संख्या : 277/2 उम्र : 43 लिंग : महिला	AWI0041293 फोटो उपलब्ध
565 निर्वाचक का नाम : सुकचन्द पिता का नाम: बृजलाल गृह संख्या : 277/3 उम्र : 56 लिंग : पुरुष	AWI1657469 फोटो उपलब्ध	566 निर्वाचक का नाम : बारन पति का नाम: सुकचन्द गृह संख्या : 277/3 उम्र : 56 लिंग : महिला	AWI0867747 फोटो उपलब्ध	567 निर्वाचक का नाम : मनीष पिता का नाम: सुकचन्द गृह संख्या : 277/3 उम्र : 31 लिंग : पुरुष	AWI0930578 फोटो उपलब्ध
568 निर्वाचक का नाम : दिनेश कुमार राजत पिता का नाम: सुकचंद राजत गृह संख्या : 277/3 उम्र : 27 लिंग : पुरुष	AWI1404755 फोटो उपलब्ध	569 निर्वाचक का नाम : पूर्णिमा राजत पिता का नाम: सुकचंद राजत गृह संख्या : 277/3 उम्र : 21 लिंग : महिला	AWI2393411 फोटो उपलब्ध	570 निर्वाचक का नाम : फागुलाल पिता का नाम: तेजराम गृह संख्या : 278 उम्र : 54 लिंग : पुरुष	AWI1657477 फोटो उपलब्ध

571 निर्वाचक का नाम : कौतिका राजत पति का नाम: फागूलाल गृह संख्या : 278 उम्र : 50 लिंग : महिला	AWI1657485	572 निर्वाचक का नाम : धन्नेलाल राजत पिता का नाम: फागूलाल गृह संख्या : 278 उम्र : 31 लिंग : पुरुष	AWI0930586	573 निर्वाचक का नाम : नेहा राजत पति का नाम: धन्नेलाल राजत गृह संख्या : 278 उम्र : 28 लिंग : महिला	AWI2203156
574 निर्वाचक का नाम : महेश राजत पिता का नाम: फागूलाल राजत गृह संख्या : 278 उम्र : 28 लिंग : पुरुष	AWI1475581	575 निर्वाचक का नाम : कचरा पति का नाम: रोशनलाल गृह संख्या : 279 उम्र : 77 लिंग : महिला	AWI1664341	576 निर्वाचक का नाम : परमानंद राजत पिता का नाम: रोशनलाल गृह संख्या : 279 उम्र : 43 लिंग : पुरुष	HJY4229274
577 निर्वाचक का नाम : अन्तकला पति का नाम: परमानन्द गृह संख्या : 279 उम्र : 40 लिंग : महिला	AWI0997148	578 निर्वाचक का नाम : जमना पति का नाम: केशोराव गृह संख्या : 281 उम्र : 64 लिंग : महिला	AWI1664366	579 निर्वाचक का नाम : विनोद पिता का नाम: केशोराव गृह संख्या : 281 उम्र : 40 लिंग : पुरुष	AWI0009019
# 580 निर्वाचक का नाम : रीमैन पटले पति का नाम: विनोद गृह संख्या : 281 उम्र : 39 लिंग : महिला	AWI0009027	581 निर्वाचक का नाम : निशा पति का नाम: श्रीधर गृह संख्या : 281 उम्र : 38 लिंग : महिला	AWI0867671	582 निर्वाचक का नाम : खेलन बाई पति का नाम: राजकुमार गृह संख्या : 281 उम्र : 38 लिंग : महिला	AWI2210789
583 निर्वाचक का नाम : श्रीधर पिता का नाम: केशोराव गृह संख्या : 281 उम्र : 35 लिंग : पुरुष	AWI0717603	584 निर्वाचक का नाम : कमला पति का नाम: कुंजीलाल गृह संख्या : 282 उम्र : 74 लिंग : महिला	AWI1664655	585 निर्वाचक का नाम : अशोक नेवारे पिता का नाम: कुंजीलाल गृह संख्या : 282 उम्र : 44 लिंग : पुरुष	AWI0009035
586 निर्वाचक का नाम : प्रमिला नेवारे पति का नाम: अशोक गृह संख्या : 282 उम्र : 42 लिंग : महिला	HJY4229159	587 निर्वाचक का नाम : लकेश पिता का नाम: कुन्जीलाल गृह संख्या : 282 उम्र : 36 लिंग : पुरुष	AWI0930594	588 निर्वाचक का नाम : पुस्तकला पति का नाम: लकेश गृह संख्या : 282 उम्र : 36 लिंग : महिला	AWI0930602
589 निर्वाचक का नाम : रूपचंद वाघाडे पिता का नाम: मनिराम गृह संख्या : 283 उम्र : 44 लिंग : पुरुष	HJY4633301	590 निर्वाचक का नाम : उर्मिला वाघाडे पति का नाम: रूपचंद गृह संख्या : 283 उम्र : 42 लिंग : महिला	HJY6671259	591 निर्वाचक का नाम : रेखचंद वाघाडे पिता का नाम: मनीराम गृह संख्या : 283 उम्र : 40 लिंग : पुरुष	HJY6673552
592 निर्वाचक का नाम : रामेश्वरी वाघाडे पति का नाम: रेकचंद गृह संख्या : 283 उम्र : 36 लिंग : महिला	AWI1421643	593 निर्वाचक का नाम : मंजू वाघाडे पिता का नाम: रूपचंद गृह संख्या : 283 उम्र : 23 लिंग : महिला	AWI2209047	594 निर्वाचक का नाम : शांता भाकरे पति का नाम: अंगद गृह संख्या : 284 उम्र : 69 लिंग : महिला	AWI1664705
595 निर्वाचक का नाम : कुलपत भाकरे अन्य: सुरमन भाकरे गृह संख्या : 284 उम्र : 64 लिंग : पुरुष	AWI1664671	596 निर्वाचक का नाम : सुरमन पति का नाम: कुलपत गृह संख्या : 284 उम्र : 57 लिंग : महिला	AWI2022259	597 निर्वाचक का नाम : जगदीश पिता का नाम: अंगद गृह संख्या : 284 उम्र : 44 लिंग : पुरुष	HJY4229134
598 निर्वाचक का नाम : लता पति का नाम: जगदीश गृह संख्या : 284 उम्र : 41 लिंग : महिला	HJY6672398	599 निर्वाचक का नाम : आशीष पिता का नाम: अंगद गृह संख्या : 284 उम्र : 39 लिंग : पुरुष	AWI0930628	600 निर्वाचक का नाम : शिवप्रसाद पिता का नाम: कुलपत गृह संख्या : 284 उम्र : 37 लिंग : पुरुष	AWI0867689

601 निर्वाचक का नाम : गीता भाकरे पति का नाम: आशीष भाकरे गृह संख्या : 284 उम्र : 36 लिंग : महिला	AWI1422443 फोटो उपलब्ध	602 निर्वाचक का नाम : माया भाकरे पति का नाम: शिवप्रसाद भाकरे गृह संख्या : 284 उम्र : 31 लिंग : महिला	AWI1475912 फोटो उपलब्ध	603 निर्वाचक का नाम : आनंदराव पिता का नाम: रामाजी गृह संख्या : 284/क उम्र : 57 लिंग : पुरुष	AWI2022267 फोटो उपलब्ध
604 निर्वाचक का नाम : इ ट्टा पति का नाम: आनंदराव गृह संख्या : 284/क उम्र : 54 लिंग : महिला	AWI2022242 फोटो उपलब्ध	605 निर्वाचक का नाम : जागेश्वर पिता का नाम: आनन्दराव गृह संख्या : 284/क उम्र : 32 लिंग : पुरुष	AWI0867754 फोटो उपलब्ध	606 निर्वाचक का नाम : खुशबू भाकरे पति का नाम: जागेश्वर भाकरे गृह संख्या : 284/क उम्र : 25 लिंग : महिला	AWI2463313 फोटो उपलब्ध
607 निर्वाचक का नाम : अशोक भाकरे पिता का नाम: आनंदराव भाकरे गृह संख्या : 284/क उम्र : 25 लिंग : पुरुष	AWI2136760 फोटो उपलब्ध	608 निर्वाचक का नाम : भरतलाल पिता का नाम: फकिर गृह संख्या : 285 उम्र : 64 लिंग : पुरुष	AWI1803857 फोटो उपलब्ध	609 निर्वाचक का नाम : हिरवन्ता पति का नाम: भरतलाल गृह संख्या : 285 उम्र : 54 लिंग : महिला	AWI1795590 फोटो उपलब्ध
610 निर्वाचक का नाम : अमीरचंद सहारे पिता का नाम: भरतलाल सहारे गृह संख्या : 285 उम्र : 27 लिंग : पुरुष	AWI2450203 फोटो उपलब्ध	611 निर्वाचक का नाम : सुमित पिता का नाम: भरतलाल गृह संख्या : 285 उम्र : 25 लिंग : पुरुष	AWI2136851 फोटो उपलब्ध	612 निर्वाचक का नाम : टेकचन्द पिता का नाम: सावनलाल गृह संख्या : 286 उम्र : 64 लिंग : पुरुष	BFK0599456 फोटो उपलब्ध
613 निर्वाचक का नाम : चन्द्रकला पति का नाम: टेकचन्द गृह संख्या : 286 उम्र : 59 लिंग : महिला	AWI2022234 फोटो उपलब्ध	614 निर्वाचक का नाम : धर्मेंद्र पिता का नाम: टेकचंद गृह संख्या : 286 उम्र : 35 लिंग : पुरुष	AWI1341932 फोटो उपलब्ध	615 निर्वाचक का नाम : सविता अनकर पति का नाम: धर्मेंद्र अनकर गृह संख्या : 286 उम्र : 33 लिंग : पुरुष	AWI1422450 फोटो उपलब्ध
616 निर्वाचक का नाम : उपदेश पिता का नाम: रोशनलाल गृह संख्या : 287 उम्र : 54 लिंग : पुरुष	AWI1795541 फोटो उपलब्ध	617 निर्वाचक का नाम : भूपेन्द्र पिता का नाम: रोशनलाल गृह संख्या : 287 उम्र : 50 लिंग : पुरुष	AWI2022226 फोटो उपलब्ध	618 निर्वाचक का नाम : इंदिरा पति का नाम: भूपेन्द्र गृह संख्या : 287 उम्र : 48 लिंग : महिला	AWI0867762 फोटो उपलब्ध
619 निर्वाचक का नाम : योगेश्वरी पति का नाम: उपदेश गृह संख्या : 287 उम्र : 44 लिंग : महिला	HJY4228136 फोटो उपलब्ध	620 निर्वाचक का नाम : जागेश्वरी पिता का नाम: उपदेश पटले गृह संख्या : 287 उम्र : 24 लिंग : महिला	AWI2252203 फोटो उपलब्ध	621 निर्वाचक का नाम : पूर्णिमा पटले पिता का नाम: उपदेश पटले गृह संख्या : 287 उम्र : 23 लिंग : महिला	AWI2252195 फोटो उपलब्ध
622 निर्वाचक का नाम : प्रफुल पटले पिता का नाम: उपदेश पटले गृह संख्या : 287 उम्र : 21 लिंग : पुरुष	AWI2252179 फोटो उपलब्ध	623 निर्वाचक का नाम : छाया पटले पति का नाम: लोकेश कुमार पटले गृह संख्या : 288 उम्र : 33 लिंग : महिला	AWI1535111 फोटो उपलब्ध	624 निर्वाचक का नाम : चैनलाल पिता का नाम: मदनलाल गृह संख्या : 288/क उम्र : 56 लिंग : पुरुष	HJY4633285 फोटो उपलब्ध
625 निर्वाचक का नाम : ओमेश्वरी पति का नाम: चैनलाल गृह संख्या : 288/क उम्र : 52 लिंग : महिला	HJY4633293 फोटो उपलब्ध	626 निर्वाचक का नाम : कविता पति का नाम: चैनलाल गृह संख्या : 288/क उम्र : 35 लिंग : महिला	AWI0867770 फोटो उपलब्ध	627 निर्वाचक का नाम : लोकेश कुमार पिता का नाम: चैनलाल गृह संख्या : 288 क उम्र : 31 लिंग : पुरुष	AWI1052968 फोटो उपलब्ध
628 निर्वाचक का नाम : दीपक पटले पिता का नाम: चैनलाल पटले गृह संख्या : 288/ख उम्र : 28 लिंग : पुरुष	AWI2087567 फोटो उपलब्ध	629 निर्वाचक का नाम : राकेश पटले माता का नाम: रेवतन बाई पटले गृह संख्या : 288/ख उम्र : 27 लिंग : पुरुष	AWI1795855 फोटो उपलब्ध	630 निर्वाचक का नाम : मनीषा पटले पति का नाम: दीपक पटले गृह संख्या : 288/ख उम्र : 26 लिंग : महिला	AWI2199479 फोटो उपलब्ध

631 निर्वाचक का नाम : सेवकराम पिता का नाम: भीताराम गृह संख्या : 289 उम्र : 64 लिंग : पुरुष	AWI2022358 फोटो उपलब्ध	632 निर्वाचक का नाम : पुस्तकला पति का नाम: सेवकराम गृह संख्या : 289 उम्र : 59 लिंग : महिला	AWI2022341 फोटो उपलब्ध	633 निर्वाचक का नाम : सुशील चौधरी पिता का नाम: सेवकराम चौधरी गृह संख्या : 289 उम्र : 23 लिंग : पुरुष	AWI2324481 फोटो उपलब्ध
634 निर्वाचक का नाम : अशोक पिता का नाम: भीका गृह संख्या : 290 उम्र : 59 लिंग : पुरुष	AWI1657352 फोटो उपलब्ध	635 निर्वाचक का नाम : भागन पति का नाम: अशोक गृह संख्या : 290 उम्र : 57 लिंग : महिला	AWI1657360 फोटो उपलब्ध	636 निर्वाचक का नाम : भोजराज पिता का नाम: भीका गृह संख्या : 290 उम्र : 55 लिंग : पुरुष	AWI1795509 फोटो उपलब्ध
637 निर्वाचक का नाम : सागन पति का नाम: भोजराज गृह संख्या : 290 उम्र : 51 लिंग : महिला	AWI1657378 फोटो उपलब्ध	638 निर्वाचक का नाम : दीपक डोमडे पिता का नाम: भोजराज गृह संख्या : 290 उम्र : 25 लिंग : पुरुष	AWI2206365 फोटो उपलब्ध	639 निर्वाचक का नाम : पंकज डोमडे पिता का नाम: अशोक डोमडे गृह संख्या : 290 उम्र : 23 लिंग : पुरुष	AWI2361707 फोटो उपलब्ध
640 निर्वाचक का नाम : चन्द्रप्रकाश पिता का नाम: सुगीव गृह संख्या : 291/क उम्र : 39 लिंग : पुरुष	AWI0590398 फोटो उपलब्ध	641 निर्वाचक का नाम : सुन्दरकला पति का नाम: चन्द्रप्रकाश गृह संख्या : 291/क उम्र : 36 लिंग : महिला	AWI0867788 फोटो उपलब्ध	642 निर्वाचक का नाम : एमनबाई पति का नाम: छोटेलाल गृह संख्या : 292 उम्र : 36 लिंग : महिला	AWI0057752 फोटो उपलब्ध
643 निर्वाचक का नाम : सन्तुरा पति का नाम: फोगल गृह संख्या : 293 उम्र : 69 लिंग : महिला	AWI1657394 फोटो उपलब्ध	644 निर्वाचक का नाम : गीता पति का नाम: सुरथाल गृह संख्या : 293 उम्र : 36 लिंग : महिला	AWI1170703 फोटो उपलब्ध	645 निर्वाचक का नाम : खुशालचंद वाघाडे पिता का नाम: फोगल वाघाडे गृह संख्या : 293 उम्र : 34 लिंग : पुरुष	AWI0717611 फोटो उपलब्ध
646 निर्वाचक का नाम : सुरेश कुमार राजत पिता का नाम: सुयेलाल गृह संख्या : 294 उम्र : 46 लिंग : पुरुष	AWI0009043 फोटो उपलब्ध	647 निर्वाचक का नाम : सतन बाई राजत पति का नाम: सुरेशकुमार गृह संख्या : 294 उम्र : 43 लिंग : महिला	AWI0009050 फोटो उपलब्ध	648 निर्वाचक का नाम : काजू राजत पिता का नाम: सुरेश कुमार राजत गृह संख्या : 294 उम्र : 22 लिंग : पुरुष	AWI2299758 फोटो उपलब्ध
649 निर्वाचक का नाम : प्रतिमा राजत पिता का नाम: सुरेश राजत गृह संख्या : 294 उम्र : 19 लिंग : महिला	AWI2442234 फोटो उपलब्ध	650 निर्वाचक का नाम : बस्तीराम पिता का नाम: भोला गृह संख्या : 295 उम्र : 61 लिंग : पुरुष	HJY6673925 फोटो उपलब्ध	651 निर्वाचक का नाम : इन्द्रकला पति का नाम: बस्तीराम गृह संख्या : 295 उम्र : 59 लिंग : महिला	HJY6673933 फोटो उपलब्ध
652 निर्वाचक का नाम : अर्चना राजत पति का नाम: निपेन्द्र गृह संख्या : 295 उम्र : 33 लिंग : महिला	AWI1052984 फोटो उपलब्ध	653 निर्वाचक का नाम : केशर राजत पति का नाम: मुकुन्दराम गृह संख्या : 296 उम्र : 69 लिंग : महिला	AWI1657410 फोटो उपलब्ध	654 निर्वाचक का नाम : मुकुंद राजत पिता का नाम: भोला गृह संख्या : 296 उम्र : 64 लिंग : पुरुष	AWI1657402 फोटो उपलब्ध
655 निर्वाचक का नाम : प्रतिमा राजत पति का नाम: इकलेश राजत गृह संख्या : 296 उम्र : 38 लिंग : महिला	AWI1052992 फोटो उपलब्ध	656 निर्वाचक का नाम : इथलेश पिता का नाम: मुकुन्दराम गृह संख्या : 296 उम्र : 37 लिंग : पुरुष	AWI0057760 फोटो उपलब्ध	657 निर्वाचक का नाम : राजकुमार राजत पिता का नाम: मुकुंद राजत गृह संख्या : 296 उम्र : 34 लिंग : पुरुष	AWI2299527 फोटो उपलब्ध
658 निर्वाचक का नाम : अरुण पिता का नाम: साधुराम गृह संख्या : 296/2 उम्र : 54 लिंग : पुरुष	AWI1795558 फोटो उपलब्ध	659 निर्वाचक का नाम : रेखा पति का नाम: अरुण गृह संख्या : 296/2 उम्र : 45 लिंग : महिला	AWI0816546 फोटो उपलब्ध	660 निर्वाचक का नाम : दुर्गाप्रसाद पिता का नाम: रामचरण गृह संख्या : 296/क उम्र : 52 लिंग : पुरुष	AWI1053016 फोटो उपलब्ध

661	AWI1053024	निर्वाचक का नाम : धुरपता बाई ठाकरे पति का नाम: दूर्गाप्रसाद गृह संख्या : 296/क उम्र : 50 लिंग : महिला	फोटो उपलब्ध	662	AWI0590802	निर्वाचक का नाम : रामप्रसाद पिता का नाम: शिवचरण गृह संख्या : 297 उम्र : 47 लिंग : पुरुष	फोटो उपलब्ध	663	AWI0867416	निर्वाचक का नाम : शान्ता पति का नाम: रामप्रसाद गृह संख्या : 297 उम्र : 38 लिंग : महिला	फोटो उपलब्ध
664	AWI0867697	निर्वाचक का नाम : दिनेश कावरे पिता का नाम: सालिकराम गृह संख्या : 297/क उम्र : 45 लिंग : पुरुष	फोटो उपलब्ध	665	AWI0867614	निर्वाचक का नाम : उर्मिला पति का नाम: दिनेश गृह संख्या : 297/क उम्र : 42 लिंग : महिला	फोटो उपलब्ध	666	AWI2379071	निर्वाचक का नाम : अजित कावरे पिता का नाम: दिनेश कावरे गृह संख्या : 297/क उम्र : 20 लिंग : पुरुष	फोटो उपलब्ध
667	AWI1664689	निर्वाचक का नाम : मीता पति का नाम: हेमराज गृह संख्या : 298 उम्र : 61 लिंग : महिला	फोटो उपलब्ध	668	AWI0590810	निर्वाचक का नाम : श्रीराम पिता का नाम: हेमराज गृह संख्या : 298 उम्र : 48 लिंग : पुरुष	फोटो उपलब्ध	669	HJY6673941	निर्वाचक का नाम : अमरुता पति का नाम: कृष्ण कुमार गृह संख्या : 298 उम्र : 41 लिंग : महिला	फोटो उपलब्ध
670	AWI0009068	निर्वाचक का नाम : श्रीकृष्ण पिता का नाम: हेमराज गृह संख्या : 298 उम्र : 40 लिंग : पुरुष	फोटो उपलब्ध	671	AWI0590828	निर्वाचक का नाम : रेवतन पति का नाम: श्रीराम गृह संख्या : 298 उम्र : 39 लिंग : महिला	फोटो उपलब्ध	672	AWI2378958	निर्वाचक का नाम : अनामिका ठाकरे पिता का नाम: श्रीकृष्ण ठाकरे गृह संख्या : 298 उम्र : 21 लिंग : महिला	फोटो उपलब्ध
673	AWI0590729	निर्वाचक का नाम : भूरेलाल बिड्वाडे पिता का नाम: जोहरी गृह संख्या : 298/2 उम्र : 40 लिंग : पुरुष	फोटो उपलब्ध	674	AWI1404714	निर्वाचक का नाम : दीपा बिड्वाडे पति का नाम: भूरेलाल बिड्वाडे गृह संख्या : 298/2 उम्र : 31 लिंग : महिला	फोटो उपलब्ध	675	AWI2257152	निर्वाचक का नाम : सुमित भगत पिता का नाम: जितेंद्र भगत गृह संख्या : 298/2ग उम्र : 21 लिंग : पुरुष	फोटो उपलब्ध
676	AWI2312486	निर्वाचक का नाम : कुलदीप भगत पिता का नाम: जितेंद्र भगत गृह संख्या : 298/2ग उम्र : 20 लिंग : पुरुष	फोटो उपलब्ध	677	AWI0543389	निर्वाचक का नाम : जितेंद्र पिता का नाम: रूपलाल गृह संख्या : 298/2ग उम्र : 44 लिंग : पुरुष	फोटो उपलब्ध	678	AWI0543397	निर्वाचक का नाम : झुलेश्वरी पति का नाम: जितेंद्र गृह संख्या : 298/2ग उम्र : 43 लिंग : महिला	फोटो उपलब्ध
679	AWI0543363	निर्वाचक का नाम : ईश्वरीप्रसाद पिता का नाम: रूपलाल गृह संख्या : 298/2क उम्र : 54 लिंग : पुरुष	फोटो उपलब्ध	680	AWI0543371	निर्वाचक का नाम : सविन पति का नाम: ईश्वरीप्रसाद गृह संख्या : 298/2क उम्र : 51 लिंग : महिला	फोटो उपलब्ध	681	AWI1125269	निर्वाचक का नाम : संजय पिता का नाम: ईश्वरीप्रसाद गृह संख्या : 298/2/क उम्र : 31 लिंग : पुरुष	फोटो उपलब्ध
682	AWI2283588	निर्वाचक का नाम : दीपा भगत पति का नाम: संजय भगत गृह संख्या : 298/2क उम्र : 28 लिंग : महिला	फोटो उपलब्ध	683	AWI0543405	निर्वाचक का नाम : रविंद्र पिता का नाम: रूपलाल गृह संख्या : 298/2ख उम्र : 41 लिंग : पुरुष	फोटो उपलब्ध	684	AWI0543413	निर्वाचक का नाम : ललीता पति का नाम: रविंद्र गृह संख्या : 298/2ख उम्र : 39 लिंग : महिला	फोटो उपलब्ध
685	AWI1502046	निर्वाचक का नाम : लीता भगत पति का नाम: सुजीत भगत गृह संख्या : 298/2 ख उम्र : 38 लिंग : महिला	फोटो उपलब्ध	686	AWI0543421	निर्वाचक का नाम : सुजित पिता का नाम: ईश्वरीप्रसाद गृह संख्या : 298/2ख उम्र : 36 लिंग : पुरुष	फोटो उपलब्ध	687	HJY4227997	निर्वाचक का नाम : सेजी बाई बिड्वाडे पति का नाम: जोहरी गृह संख्या : 298/3 उम्र : 77 लिंग : महिला	फोटो उपलब्ध
688	AWI1502061	निर्वाचक का नाम : अतरलाल बिन्डोडे पिता का नाम: जोहरी बिन्डोडे गृह संख्या : 298/3 उम्र : 51 लिंग : पुरुष	फोटो उपलब्ध	689	AWI1502079	निर्वाचक का नाम : कलिता बिड्वाडे पति का नाम: अतरलाल बिड्वाडे गृह संख्या : 298/3 उम्र : 50 लिंग : महिला	फोटो उपलब्ध	690	AWI2383628	निर्वाचक का नाम : मानसी बिड्वाडे पिता का नाम: अतरलाल बिड्वाडे गृह संख्या : 298/3 उम्र : 21 लिंग : महिला	फोटो उपलब्ध

691 निर्वाचक का नाम : छोटेला बड़्ढाडे पिता का नाम: जोहरी गृह संख्या : 298/3/1 उम्र : 43 लिंग : पुरुष	AWI0666883 फोटो उपलब्ध	692 निर्वाचक का नाम : रीता बिड़्ढाडे पिता का नाम: छोटेला बड़्ढाडे गृह संख्या : 298/3/1 उम्र : 37 लिंग : महिला	AWI1877943 फोटो उपलब्ध	693 निर्वाचक का नाम : देवाराम पिता का नाम: रामनाथ गृह संख्या : 298/11 उम्र : 48 लिंग : पुरुष	AWI2019735 फोटो उपलब्ध
694 निर्वाचक का नाम : अनीता पति का नाम: देवाराम गृह संख्या : 298/11 उम्र : 46 लिंग : महिला	HJY6672190 फोटो उपलब्ध	695 निर्वाचक का नाम : रेश्मा कुमारी कुमले पिता का नाम: देवरां कुमले गृह संख्या : 298/11 उम्र : 26 लिंग : महिला	AWI2296358 फोटो उपलब्ध	696 निर्वाचक का नाम : माया नागपुरे पति का नाम: बनवासी नागपुरे गृह संख्या : 298/12 उम्र : 27 लिंग : महिला	AWI2298891 फोटो उपलब्ध
697 निर्वाचक का नाम : बनवाशी पिता का नाम: घुडनलाल गृह संख्या : 298/12 उम्र : 25 लिंग : पुरुष	AWI1500495 फोटो उपलब्ध	698 निर्वाचक का नाम : भरतलाल पिता का नाम: सूक्खू गृह संख्या : 298/13 उम्र : 59 लिंग : पुरुष	AWI2018166 फोटो उपलब्ध	699 निर्वाचक का नाम : राधीका पति का नाम: भरतलाल गृह संख्या : 298/13 उम्र : 54 लिंग : महिला	AWI2018158 फोटो उपलब्ध
700 निर्वाचक का नाम : राजेश पंचेश्वर पिता का नाम: भरतलाल पंचेश्वर गृह संख्या : 298/13 उम्र : 29 लिंग : पुरुष	AWI2301752 फोटो उपलब्ध	701 निर्वाचक का नाम : प्रतिमा पंचेश्वर पति का नाम: राजेश पंचेश्वर गृह संख्या : 298/13 उम्र : 26 लिंग : महिला	AWI2301737 फोटो उपलब्ध	702 निर्वाचक का नाम : राकेश पंचेश्वर पिता का नाम: भरतलाल पंचेश्वर गृह संख्या : 298/13 उम्र : 24 लिंग : पुरुष	AWI2301745 फोटो उपलब्ध
703 निर्वाचक का नाम : सरिता चौधरी पति का नाम: दिनेश कुमार चौधरी गृह संख्या : 298/19 उम्र : 33 लिंग : महिला	AWI2393395 फोटो उपलब्ध	704 निर्वाचक का नाम : दिनेश कुमार चौधरी पिता का नाम: सखाराम चौधरी गृह संख्या : 298/19 उम्र : 28 लिंग : पुरुष	AWI2393403 फोटो उपलब्ध	705 निर्वाचक का नाम : निर्मला पति का नाम: रामाजी गृह संख्या : 298/21 उम्र : 63 लिंग : महिला	AWI1663830 फोटो उपलब्ध
706 निर्वाचक का नाम : शकुन्तला नागमोते पति का नाम: डीलन नागमोते गृह संख्या : 298/21 उम्र : 54 लिंग : महिला	AWI1663954 फोटो उपलब्ध	707 निर्वाचक का नाम : नीलकमल नागमोते पिता का नाम: रामाजी गृह संख्या : 298/21 उम्र : 42 लिंग : पुरुष	HJY6671226 फोटो उपलब्ध	708 निर्वाचक का नाम : ज्योति नागमोते पति का नाम: नीलकमल गृह संख्या : 298/21 उम्र : 33 लिंग : महिला	AWI0816512 फोटो उपलब्ध
709 निर्वाचक का नाम : पायल नेवारे पिता का नाम: अशोक नेवारे गृह संख्या : 298/22 उम्र : 22 लिंग : महिला	AWI2393429 फोटो उपलब्ध	710 निर्वाचक का नाम : विशाल वाघाडे पिता का नाम: रूपचंद वाघाडे गृह संख्या : 298/23 उम्र : 20 लिंग : पुरुष	AWI2393437 फोटो उपलब्ध	711 निर्वाचक का नाम : राजेंद्र राऊत पिता का नाम: बस्तीराम गृह संख्या : 298/24 उम्र : 30 लिंग : पुरुष	AWI2211662 फोटो उपलब्ध
712 निर्वाचक का नाम : छाया राउत पति का नाम: राजेंद्र राउत गृह संख्या : 298/24 उम्र : 24 लिंग : महिला	AWI2433258 फोटो उपलब्ध	713 निर्वाचक का नाम : शैलेन्द्र राउत पिता का नाम: अरुण राउत गृह संख्या : 298/25 उम्र : 31 लिंग : पुरुष	AWI2379121 फोटो उपलब्ध	714 निर्वाचक का नाम : मीना राउत पति का नाम: शैलेन्द्र राउत गृह संख्या : 298/25 उम्र : 30 लिंग : महिला	AWI2379220 फोटो उपलब्ध
715 निर्वाचक का नाम : जितेंद्र कुमार राउत पिता का नाम: अरुण राउत गृह संख्या : 298/25 उम्र : 29 लिंग : पुरुष	AWI2415057 फोटो उपलब्ध	716 निर्वाचक का नाम : रामदयाल पिता का नाम: मोतीराम गृह संख्या : 299 उम्र : 62 लिंग : पुरुष	AWI2022333 फोटो उपलब्ध	717 निर्वाचक का नाम : ज्ञानचन्द पिता का नाम: रामदयाल गृह संख्या : 299 उम्र : 46 लिंग : पुरुष	HJY4621066 फोटो उपलब्ध
718 निर्वाचक का नाम : राखीचन्द पिता का नाम: रामदयाल गृह संख्या : 299 उम्र : 44 लिंग : पुरुष	AWI0009076 फोटो उपलब्ध	719 निर्वाचक का नाम : लता पति का नाम: राखीचन्द गृह संख्या : 299 उम्र : 41 लिंग : महिला	HJY4641874 फोटो उपलब्ध	720 निर्वाचक का नाम : गीता पति का नाम: ज्ञानचन्द गृह संख्या : 299 उम्र : 38 लिंग : महिला	AWI0666891 फोटो उपलब्ध

721 निर्वाचक का नाम : कैलाश बिसेन पिता का नाम: राखीचंद बिसेन गृह संख्या : 299 उम्र : 22 लिंग : पुरुष	AWI2209120 फोटो उपलब्ध	722 निर्वाचक का नाम : बाबूलाल बिसेन पिता का नाम: रतिराम बिसेन गृह संख्या : 299/क उम्र : 66 लिंग : पुरुष	AWI2238194 फोटो उपलब्ध	723 निर्वाचक का नाम : प्रमिला बिसेन पिता का नाम: बाबूलाल बिसेन गृह संख्या : 299/क उम्र : 56 लिंग : महिला	AWI2238095 फोटो उपलब्ध
724 निर्वाचक का नाम : लक्ष्मी प्रसाद बिसेन पिता का नाम: बाबूलाल बिसेन गृह संख्या : 299/क उम्र : 41 लिंग : पुरुष	AWI2237493 फोटो उपलब्ध	725 निर्वाचक का नाम : देवेश्वर बिसेन पिता का नाम: लक्ष्मीप्रसाद बिसेन गृह संख्या : 299/क उम्र : 37 लिंग : महिला	AWI2236701 फोटो उपलब्ध	726 निर्वाचक का नाम : देवीलाल पिता का नाम: रतीराम गृह संख्या : 300 उम्र : 67 लिंग : पुरुष	BFK0599589 फोटो उपलब्ध
727 निर्वाचक का नाम : उरमिला पिता का नाम: देवीलाल गृह संख्या : 300 उम्र : 65 लिंग : महिला	AWI2022366 फोटो उपलब्ध	728 निर्वाचक का नाम : चित्तोज सिंह गौतम पिता का नाम: भैयालाल गृह संख्या : 300/2 उम्र : 44 लिंग : पुरुष	HJY4229191 फोटो उपलब्ध	729 निर्वाचक का नाम : उषा गौतम पिता का नाम: चित्तोज सिंह गृह संख्या : 300/2 उम्र : 42 लिंग : महिला	HJY4229175 फोटो उपलब्ध
730 निर्वाचक का नाम : शिवम गौतम पिता का नाम: चित्तोजसिंह गौतम गृह संख्या : 300/2 उम्र : 19 लिंग : पुरुष	AWI2446755 फोटो उपलब्ध	731 निर्वाचक का नाम : देवचंद तामेश्वर पिता का नाम: नरबद तामेश्वर गृह संख्या : 300/3 उम्र : 50 लिंग : पुरुष	AWI2406452 फोटो उपलब्ध	732 निर्वाचक का नाम : मानबती तामेश्वर पिता का नाम: देवचंद तामेश्वर गृह संख्या : 300/3 उम्र : 43 लिंग : महिला	AWI2406304 फोटो उपलब्ध
733 निर्वाचक का नाम : सविता तामेश्वर पिता का नाम: देवचंद तामेश्वर गृह संख्या : 300/3 उम्र : 24 लिंग : महिला	AWI2406155 फोटो उपलब्ध	734 निर्वाचक का नाम : शंकर चौरे पिता का नाम: भाऊदास गृह संख्या : 300/5 उम्र : 65 लिंग : पुरुष	AWI1170661 फोटो उपलब्ध	735 निर्वाचक का नाम : ज्ञानता चौरे पिता का नाम: शंकर गृह संख्या : 300/5 उम्र : 63 लिंग : महिला	AWI1170679 फोटो उपलब्ध
736 निर्वाचक का नाम : संजय कुमार चौरे पिता का नाम: शंकरलाल गृह संख्या : 300/5 उम्र : 39 लिंग : पुरुष	AWI0717546 फोटो उपलब्ध	737 निर्वाचक का नाम : सुजाता चौरे पिता का नाम: संजय कुमार चौरे गृह संख्या : 300/5 उम्र : 30 लिंग : महिला	AWI2141380 फोटो उपलब्ध	738 निर्वाचक का नाम : ललिता चौरे पिता का नाम: शंकरलाल गृह संख्या : 300/5 उम्र : 29 लिंग : महिला	AWI1385483 फोटो उपलब्ध
739 निर्वाचक का नाम : चतरूलाल राउत पिता का नाम: ईश्वरी गृह संख्या : 300/7 उम्र : 51 लिंग : पुरुष	HJY4228029 फोटो उपलब्ध	740 निर्वाचक का नाम : कांता बाई राउत पिता का नाम: चतरु गृह संख्या : 300/7 उम्र : 43 लिंग : महिला	HJY4228037 फोटो उपलब्ध	741 निर्वाचक का नाम : अंकेश राउत पिता का नाम: चतरूलाल राउत गृह संख्या : 300/7 उम्र : 25 लिंग : पुरुष	AWI2403921 फोटो उपलब्ध
742 निर्वाचक का नाम : महिलाल डोमडे पिता का नाम: भीका गृह संख्या : 300/8 उम्र : 47 लिंग : पुरुष	AWI1657386 फोटो उपलब्ध	743 निर्वाचक का नाम : सुमित्रा डोमडे पिता का नाम: महिलाल गृह संख्या : 300/8 उम्र : 45 लिंग : महिला	HJY4228839 फोटो उपलब्ध	744 निर्वाचक का नाम : अंकित डोमडे पिता का नाम: महिलाल डोमडे गृह संख्या : 300/8 उम्र : 20 लिंग : पुरुष	AWI2397578 फोटो उपलब्ध
745 निर्वाचक का नाम : श्यामकमल नागमोते पिता का नाम: रामाजी गृह संख्या : 300/क उम्र : 40 लिंग : पुरुष	HJY4228441 फोटो उपलब्ध	746 निर्वाचक का नाम : कविता नागमोते पिता का नाम: श्यामकमल गृह संख्या : 300/क उम्र : 37 लिंग : महिला	AWI1099647 फोटो उपलब्ध	747 निर्वाचक का नाम : राजकुमार पिता का नाम: बाबूलाल गृह संख्या : 301 उम्र : 57 लिंग : पुरुष	BFK0599613 फोटो उपलब्ध
748 निर्वाचक का नाम : जयवन्ता पिता का नाम: राजकुमार गृह संख्या : 301 उम्र : 54 लिंग : महिला	HJY6672513 फोटो उपलब्ध	749 निर्वाचक का नाम : छमन पिता का नाम: बाबूलाल गृह संख्या : 301 उम्र : 47 लिंग : महिला	HJY6672521 फोटो उपलब्ध	750 निर्वाचक का नाम : योगेश्वरी शरणागत पिता का नाम: अनिल गृह संख्या : 301 उम्र : 45 लिंग : महिला	AWI0867424 फोटो उपलब्ध

751 निर्वाचक का नाम : अनिल कुमार शरणागत पिता का नाम: बाबूलाल गृह संख्या : 301 उम्र : 41 लिंग : पुरुष	HJY6672539 फोटो उपलब्ध	752 निर्वाचक का नाम : हेमंत शरणागत पिता का नाम: राजकुमार शरणागत गृह संख्या : 301 उम्र : 24 लिंग : पुरुष	AWI2256634 फोटो उपलब्ध	753 निर्वाचक का नाम : खुमनासिंह टेंभरे पिता का नाम: सेवकराम टेंभरे गृह संख्या : 301/1 उम्र : 56 लिंग : पुरुष	AWI2286516 फोटो उपलब्ध
754 निर्वाचक का नाम : खेलनबाई टेंभरे पति का नाम: खुमनासिंह टेंभरे गृह संख्या : 301/1 उम्र : 53 लिंग : महिला	AWI2286763 फोटो उपलब्ध	755 निर्वाचक का नाम : रेखचन्द पिता का नाम: सेवक राम गृह संख्या : 301/1 उम्र : 48 लिंग : पुरुष	HJY4641916 फोटो उपलब्ध	756 निर्वाचक का नाम : उर्मिला टेंभरे पति का नाम: रेखचन्द गृह संख्या : 301/1 उम्र : 40 लिंग : महिला	AWI1170695 फोटो उपलब्ध
757 निर्वाचक का नाम : डिलेश्वरी टेंभरे पति का नाम: नरेंद्र टेंभरे गृह संख्या : 301/1 उम्र : 35 लिंग : महिला	AWI2359560 फोटो उपलब्ध	758 निर्वाचक का नाम : डिलेश्वरी टेंभरे पति का नाम: उदल टेंभरे गृह संख्या : 301/1 उम्र : 34 लिंग : महिला	AWI2320802 फोटो उपलब्ध	759 निर्वाचक का नाम : नरेन्द्र पिता का नाम: खुमानसिंह गृह संख्या : 301/1 उम्र : 33 लिंग : पुरुष	AWI1170711 फोटो उपलब्ध
760 निर्वाचक का नाम : अनुसया शरणागत पति का नाम: राजेन्द्र गृह संख्या : 301/क उम्र : 53 लिंग : महिला	AWI0590844 फोटो उपलब्ध	761 निर्वाचक का नाम : लक्ष्मी शरणागत पति का नाम: राजेन्द्र गृह संख्या : 301/क उम्र : 51 लिंग : महिला	AWI0590851 फोटो उपलब्ध	762 निर्वाचक का नाम : संजयकुमार पिता का नाम: तिलकचन्द गृह संख्या : 302 उम्र : 36 लिंग : पुरुष	AWI0590604 फोटो उपलब्ध
763 निर्वाचक का नाम : संजना पति का नाम: संजय गृह संख्या : 302 उम्र : 33 लिंग : महिला	AWI0763144 फोटो उपलब्ध	764 निर्वाचक का नाम : संगरू नागेश्वर पिता का नाम: झगडु नागेश्वर गृह संख्या : 302/2 उम्र : 73 लिंग : पुरुष	AWI1474949 फोटो उपलब्ध	765 निर्वाचक का नाम : जमुना नागेश्वर पति का नाम: संगरू नागेश्वर गृह संख्या : 302/2 उम्र : 71 लिंग : महिला	AWI1475367 फोटो उपलब्ध
766 निर्वाचक का नाम : डोमाजी नागमोते पिता का नाम: धनराज गृह संख्या : 302/5 उम्र : 51 लिंग : पुरुष	AWI1663962 फोटो उपलब्ध	767 निर्वाचक का नाम : कुंता नागमोते पति का नाम: डोमाजी गृह संख्या : 302/5 उम्र : 46 लिंग : महिला	HJY6671218 फोटो उपलब्ध	768 निर्वाचक का नाम : प्रतीक्षा नागमोते पिता का नाम: डोमाजी नागमोते गृह संख्या : 302/5 उम्र : 21 लिंग : महिला	AWI2361566 फोटो उपलब्ध
769 निर्वाचक का नाम : छत्र लाल सहारे पिता का नाम: सुखलाल गृह संख्या : 302/6 उम्र : 54 लिंग : पुरुष	AWI1663541 फोटो उपलब्ध	770 निर्वाचक का नाम : गुण वंता सहारे पति का नाम: छत्रलाल गृह संख्या : 302/6 उम्र : 51 लिंग : महिला	AWI1663814 फोटो उपलब्ध	771 निर्वाचक का नाम : दिनेश सहारे पिता का नाम: छत्रलाल गृह संख्या : 302/6 उम्र : 29 लिंग : पुरुष	AWI1423847 फोटो उपलब्ध
772 निर्वाचक का नाम : अभित सहारे पिता का नाम: छत्रलाल सहारे गृह संख्या : 302/6 उम्र : 27 लिंग : पुरुष	AWI1385475 फोटो उपलब्ध	773 निर्वाचक का नाम : यशोका सहारे पति का नाम: दिनेश सहारे गृह संख्या : 302/6 उम्र : 23 लिंग : महिला	AWI2448124 फोटो उपलब्ध	774 निर्वाचक का नाम : फतूलाल पटले पिता का नाम: घूडन गृह संख्या : 302/7 उम्र : 55 लिंग : पुरुष	AWI1663582 फोटो उपलब्ध
775 निर्वाचक का नाम : निर्मला पटले पति का नाम: फतूलाल गृह संख्या : 302/7 उम्र : 50 लिंग : महिला	AWI2022069 फोटो उपलब्ध	776 निर्वाचक का नाम : जितेंद्र कुमार पटले पिता का नाम: फतूलाल पटले गृह संख्या : 302/7 उम्र : 26 लिंग : पुरुष	AWI1385467 फोटो उपलब्ध	777 निर्वाचक का नाम : छोटेलाल गौतम पिता का नाम: माणिकलाल गौतम गृह संख्या : 302/9 उम्र : 59 लिंग : पुरुष	AWI2393288 फोटो उपलब्ध
778 निर्वाचक का नाम : सुशीला बाई गौतम पति का नाम: छोटेलाल गौतम गृह संख्या : 302/9 उम्र : 58 लिंग : महिला	AWI2393296 फोटो उपलब्ध	779 निर्वाचक का नाम : राहुल गौतम पिता का नाम: छोटेलाल गौतम गृह संख्या : 302/9 उम्र : 26 लिंग : पुरुष	AWI1421817 फोटो उपलब्ध	780 निर्वाचक का नाम : कुवरसिंह गौतम पिता का नाम: छोटेलाल गौतम गृह संख्या : 302/9 उम्र : 24 लिंग : पुरुष	AWI2393304 फोटो उपलब्ध

781 निर्वाचक का नाम : हंसलाल पिता का नाम: मंगल गृह संख्या : 302/10 उम्र : 41 लिंग : पुरुष	HJY4228003 फोटो उपलब्ध	782 निर्वाचक का नाम : कल्पना पति का नाम: हंसलाल गृह संख्या : 302/10 उम्र : 39 लिंग : महिला	AWI0057687 फोटो उपलब्ध	783 निर्वाचक का नाम : कमलेश पिता का नाम: योगराज गृह संख्या : 302/11 उम्र : 38 लिंग : पुरुष	AWI0543132 फोटो उपलब्ध
784 निर्वाचक का नाम : मनिषा पति का नाम: कमलेश गृह संख्या : 302/11 उम्र : 33 लिंग : महिला	AWI0836684 फोटो उपलब्ध	785 निर्वाचक का नाम : उमेश कुमार पटले पिता का नाम: सुकचन्द पटले गृह संख्या : 302/11 उम्र : 30 लिंग : पुरुष	AWI1099563 फोटो उपलब्ध	786 निर्वाचक का नाम : पायल पटले पति का नाम: उमेश कुमार पटले गृह संख्या : 302/11 उम्र : 25 लिंग : महिला	AWI2433423 फोटो उपलब्ध
787 निर्वाचक का नाम : रतनलाल पिता का नाम: डोलचन्द गृह संख्या : 302/12 उम्र : 64 लिंग : पुरुष	AWI1663350 फोटो उपलब्ध	788 निर्वाचक का नाम : बारन पति का नाम: रतनलाल गृह संख्या : 302/12 उम्र : 62 लिंग : महिला	AWI1663368 फोटो उपलब्ध	789 निर्वाचक का नाम : तिलकन पति का नाम: सुकचन्द गृह संख्या : 302/12 उम्र : 61 लिंग : महिला	BFK0598623 फोटो उपलब्ध
790 निर्वाचक का नाम : भूपेन्द्र पिता का नाम: रतनलाल गृह संख्या : 302/12 उम्र : 48 लिंग : पुरुष	AWI0590406 फोटो उपलब्ध	791 निर्वाचक का नाम : उसिला पति का नाम: भूपेन्द्र गृह संख्या : 302/12 उम्र : 42 लिंग : महिला	HJY6672687 फोटो उपलब्ध	792 निर्वाचक का नाम : राखीचंद भैरम पिता का नाम: धानूलाल गृह संख्या : 302/13 उम्र : 54 लिंग : पुरुष	AWI0717405 फोटो उपलब्ध
793 निर्वाचक का नाम : देवकन बाई भैरम पति का नाम: राखीचन्द गृह संख्या : 302/13 उम्र : 48 लिंग : महिला	AWI0867564 फोटो उपलब्ध	794 निर्वाचक का नाम : दुर्गाप्रसाद पिता का नाम: राखीचंद गृह संख्या : 302/13 उम्र : 31 लिंग : पुरुष	AWI0930511 फोटो उपलब्ध	795 निर्वाचक का नाम : तीजनबाई पति का नाम: पोतनलाल पटले गृह संख्या : 303 उम्र : 71 लिंग : महिला	AWI1664622 फोटो उपलब्ध
796 निर्वाचक का नाम : रोहनी प्रसाद पटले पिता का नाम: पोतनलाल पटले गृह संख्या : 303 उम्र : 55 लिंग : पुरुष	AWI1434018 फोटो उपलब्ध	797 निर्वाचक का नाम : चंद्रकला पटले पति का नाम: रोहनी प्रसाद पटले गृह संख्या : 303 उम्र : 53 लिंग : महिला	AWI1434026 फोटो उपलब्ध	798 निर्वाचक का नाम : लिखनलाल पटले पिता का नाम: पोतनलाल गृह संख्या : 303 उम्र : 46 लिंग : पुरुष	HJY6672380 फोटो उपलब्ध
799 निर्वाचक का नाम : संतोष पटले पिता का नाम: पोतनलाल गृह संख्या : 303 उम्र : 45 लिंग : पुरुष	HJY4228409 फोटो उपलब्ध	800 निर्वाचक का नाम : अनिता पटले पति का नाम: लिखनलाल गृह संख्या : 303 उम्र : 42 लिंग : महिला	HJY4641726 फोटो उपलब्ध	801 निर्वाचक का नाम : सुनीता पटले पति का नाम: संतोष गृह संख्या : 303 उम्र : 37 लिंग : महिला	AWI0816504 फोटो उपलब्ध
802 निर्वाचक का नाम : कुमेश पिता का नाम: रोहिनी प्रसाद गृह संख्या : 303 उम्र : 32 लिंग : पुरुष	AWI1170745 फोटो उपलब्ध	803 निर्वाचक का नाम : योगेश कुमार पिता का नाम: रोहिनी प्रसाद गृह संख्या : 303 उम्र : 30 लिंग : पुरुष	AWI1170737 फोटो उपलब्ध	804 निर्वाचक का नाम : सावनलाल पिता का नाम: भिखा गृह संख्या : 304 उम्र : 74 लिंग : पुरुष	AWI0590869 फोटो उपलब्ध
805 निर्वाचक का नाम : लेखराम भैरम पिता का नाम: सावनलाल भैरम गृह संख्या : 304 उम्र : 45 लिंग : पुरुष	AWI0717629 फोटो उपलब्ध	806 निर्वाचक का नाम : निर्मला भैरम पति का नाम: रेकचन्द गृह संख्या : 304 उम्र : 45 लिंग : महिला	AWI0590893 फोटो उपलब्ध	807 निर्वाचक का नाम : उदेश पिता का नाम: सावनलाल गृह संख्या : 304 उम्र : 42 लिंग : पुरुष	AWI0867432 फोटो उपलब्ध
808 निर्वाचक का नाम : सरोज भैरम पति का नाम: लेखराम भैरम गृह संख्या : 304 उम्र : 40 लिंग : महिला	AWI0717637 फोटो उपलब्ध	809 निर्वाचक का नाम : भूमाकान्ता पति का नाम: उदेश गृह संख्या : 304 उम्र : 35 लिंग : महिला	AWI0867440 फोटो उपलब्ध		

विधान सभा क्षेत्र की संख्या व नाम : 113-कटंगी
घटक I - परिवर्धन सूची 1 (23-12-2025 से 21-02-2026 तक)

810	1	AWI2482313	निर्वाचक का नाम : रिया पटले पिता का नाम: यशवंत पटले गृह संख्या : 250/1 उम्र : 19 लिंग : महिला	फोटो उपलब्ध	811	1	AWI2482396	निर्वाचक का नाम : कुनेन्द्र पटले पिता का नाम: लिखनलाल गृह संख्या : 303 उम्र : 18 लिंग : पुरुष	फोटो उपलब्ध	812	1	AWI2482412	निर्वाचक का नाम : अजय राजत पिता का नाम: श्रीकिसन गृह संख्या : 213 उम्र : 21 लिंग : पुरुष	फोटो उपलब्ध
813	1	AWI2482438	निर्वाचक का नाम : अविनाश राजत पिता का नाम: चेतनलाल राजत गृह संख्या : 212/क उम्र : 28 लिंग : पुरुष	फोटो उपलब्ध	814	1	AWI2482446	निर्वाचक का नाम : वाशु राहंगडाले पिता का नाम: राजकुमार गृह संख्या : 271 उम्र : 23 लिंग : पुरुष	फोटो उपलब्ध	815	1	AWI2482461	निर्वाचक का नाम : राखीचंद नेवारे पिता का नाम: रामकिशोर गृह संख्या : 235 उम्र : 20 लिंग : पुरुष	फोटो उपलब्ध
816	1	AWI2482537	निर्वाचक का नाम : आदित्य कावरे पिता का नाम: दिनेश कावरे गृह संख्या : 297/क उम्र : 18 लिंग : पुरुष	फोटो उपलब्ध	817	1	AWI2482545	निर्वाचक का नाम : देवेन्द्र ठाकरे पिता का नाम: रामप्रसाद गृह संख्या : 297 उम्र : 19 लिंग : पुरुष	फोटो उपलब्ध	818	1	AWI2483634	निर्वाचक का नाम : रिषिका पटले पिता का नाम: रामेश्वर पटले गृह संख्या : 165 उम्र : 18 लिंग : महिला	फोटो उपलब्ध
819	1	AWI2485340	निर्वाचक का नाम : समीक्षा गन्नूरकर पिता का नाम: यादोराव गन्नूरकर गृह संख्या : 201 उम्र : 18 लिंग : महिला	फोटो उपलब्ध	820	1	AWI2485548	निर्वाचक का नाम : डाली पिता का नाम: राखीचंद गृह संख्या : 299 उम्र : 19 लिंग : महिला	फोटो उपलब्ध	821	1	AWI2488179	निर्वाचक का नाम : ममलेश्वरी राजत पति का नाम: अरविंद राजत गृह संख्या : 231 उम्र : 27 लिंग : महिला	फोटो उपलब्ध
822	1	AWI2488211	निर्वाचक का नाम : सुहासनी राजत पति का नाम: योगेश राजत गृह संख्या : 210 उम्र : 24 लिंग : महिला	फोटो उपलब्ध	823	1	AWI2488237	निर्वाचक का नाम : बिरंजा राजत पति का नाम: राजकुमार राजत गृह संख्या : 296 उम्र : 27 लिंग : महिला	फोटो उपलब्ध	824	1	AWI2488245	निर्वाचक का नाम : मिथलेश खरोले पति का नाम: पूनमचंद खरोले गृह संख्या : 240 उम्र : 26 लिंग : महिला	फोटो उपलब्ध
825	1	AWI2488252	निर्वाचक का नाम : रीना सहारे पति का नाम: अमीरचंद सहारे गृह संख्या : 285 उम्र : 27 लिंग : महिला	फोटो उपलब्ध										

निर्वाचकों का विवरण :							
A) मतदाताओं की संख्या :							
		नामावली का प्रकार	निर्वाचक नामावली की पहचान :	मतदाताओं की संख्या :			
				पुरुष	महिला	तृतीय लिंग	कुल
I	मूल	मूल नामावली	विशेष गहन पुनरीक्षण 2026 की मूल नामावली एवं समस्त अनुपूरकों को एकीकृत कर	409	400	0	809
II	घटक I - परिवर्धन सूची	पूरक 1	विशेष गहन पुनरीक्षण - 2026	7	9	0	16
III	घटक II - विलोपन सूची	पूरक 1	विशेष गहन पुनरीक्षण - 2026	0	0	0	0
IV	लिंग में संशोधन के कारण अंतर			0	0	0	0
पुनरीक्षण के बाद इस नामावली में शुद्ध निर्वाचक (I+II-III+IV)				416	409	0	825
B) संशोधनों की संख्या :							
नामावली का प्रकार		निर्वाचक नामावली की पहचान :		संशोधनों की संख्या :			
पूरक 1		विशेष गहन पुनरीक्षण - 2026		3			

निर्वाचक रजिस्ट्रीकरण अधिकारी द्वारा जारी

E-मृत्यु , S-स्थानांतरित, R-दोहरी प्रविष्टि, M-लापता , Q-अहर्ता नहीं