

निर्वाचक नामावली 2026 S12 मध्य प्रदेश

| | | | | | | | | | | | | | | | | | | | | | | | | | | | | | |
|---|--------------------------|--|-------|------------|-----|-------------------------|-----------|--|-------|---|--|------------|--------------|--|------------|---------|--|----------------|-----------|--|-------|---------|--|------|-----------|--|---------|----------|--|
| विधान सभा क्षेत्र की संख्या, नाम व आरक्षण स्थिति : 113 - कटंगी (सामान्य) | | भाग संख्या : : 141 | | | | | | | | | | | | | | | | | | | | | | | | | | | |
| संसदीय निर्वाचन क्षेत्र की संख्या, नाम व आरक्षण स्थिति, जिसमें विधान सभा निर्वाचन क्षेत्र स्थित है : 15 - बालाघाट | | | | | | | | | | | | | | | | | | | | | | | | | | | | | |
| 1. पुनरीक्षण का विवरण | | | | | | | | | | | | | | | | | | | | | | | | | | | | | |
| पुनरीक्षण का वर्ष : | 2026 | निर्वाचक नामावली की पहचान : | | | | | | | | | | | | | | | | | | | | | | | | | | | |
| अर्हता तिथि : | 01-01-2026 | विशेष गहन पुनरीक्षण 2026 की मूल नामावली एवं समस्त अनुपूरकों को एकीकृत कर | | | | | | | | | | | | | | | | | | | | | | | | | | | |
| पुनरीक्षण का स्वरूप : | विशेष गहन पुनरीक्षण 2026 | | | | | | | | | | | | | | | | | | | | | | | | | | | | |
| प्रकाशन की तिथि : | 21-02-2026 | | | | | | | | | | | | | | | | | | | | | | | | | | | | |
| 2. भाग व मतदान क्षेत्र का विवरण : | | | | | | | | | | | | | | | | | | | | | | | | | | | | | |
| भाग में आने वाले अनुभागों की संख्या और नाम : | | | | | | | | | | | | | | | | | | | | | | | | | | | | | |
| 1-सिंगोडी | | <table style="width: 100%; border-collapse: collapse;"> <tr> <td style="width: 60%;">मुख्य शहर / मुख्य ग्राम</td> <td style="width: 20%;">: सिंगोडी</td> <td style="width: 20%;"></td> </tr> <tr> <td>वार्ड</td> <td>:</td> <td></td> </tr> <tr> <td>पोस्ट ऑफिस</td> <td>: बनेरा बी ओ</td> <td></td> </tr> <tr> <td>पुलिस थाना</td> <td>: कटंगी</td> <td></td> </tr> <tr> <td>स्थानीय संस्था</td> <td>: सिंगोडी</td> <td></td> </tr> <tr> <td>ब्लॉक</td> <td>: कटंगी</td> <td></td> </tr> <tr> <td>जिला</td> <td>: बालाघाट</td> <td></td> </tr> <tr> <td>पिन कोड</td> <td>: 481445</td> <td></td> </tr> </table> | | | | मुख्य शहर / मुख्य ग्राम | : सिंगोडी | | वार्ड | : | | पोस्ट ऑफिस | : बनेरा बी ओ | | पुलिस थाना | : कटंगी | | स्थानीय संस्था | : सिंगोडी | | ब्लॉक | : कटंगी | | जिला | : बालाघाट | | पिन कोड | : 481445 | |
| मुख्य शहर / मुख्य ग्राम | : सिंगोडी | | | | | | | | | | | | | | | | | | | | | | | | | | | | |
| वार्ड | : | | | | | | | | | | | | | | | | | | | | | | | | | | | | |
| पोस्ट ऑफिस | : बनेरा बी ओ | | | | | | | | | | | | | | | | | | | | | | | | | | | | |
| पुलिस थाना | : कटंगी | | | | | | | | | | | | | | | | | | | | | | | | | | | | |
| स्थानीय संस्था | : सिंगोडी | | | | | | | | | | | | | | | | | | | | | | | | | | | | |
| ब्लॉक | : कटंगी | | | | | | | | | | | | | | | | | | | | | | | | | | | | |
| जिला | : बालाघाट | | | | | | | | | | | | | | | | | | | | | | | | | | | | |
| पिन कोड | : 481445 | | | | | | | | | | | | | | | | | | | | | | | | | | | | |
| 3. मतदान केंद्र का विवरण | | | | | | | | | | | | | | | | | | | | | | | | | | | | | |
| मतदान केंद्र की संख्या व नाम : | | मतदान केन्द्र की विशेष हैसियत (पुरुष/महिला/सामान्य) : | | सामान्य | | | | | | | | | | | | | | | | | | | | | | | | | |
| 141 - सिंगोडी-2 | | इस मतदान क्षेत्र के सहायक (ऑक्जिलियरी) मतदान केन्द्रों की संख्या : | | 0 | | | | | | | | | | | | | | | | | | | | | | | | | |
| मतदान केंद्र का भवन व पता : | | | | | | | | | | | | | | | | | | | | | | | | | | | | | |
| ग्राम पंचायत भवन सिंगोडी | | | | | | | | | | | | | | | | | | | | | | | | | | | | | |
| 4. मतदाताओं की संख्या : | | | | | | | | | | | | | | | | | | | | | | | | | | | | | |
| आरंभिक क्रम | अंतिम क्रम | मतदाताओं की संख्या | | | | | | | | | | | | | | | | | | | | | | | | | | | |
| संख्या | संख्या | पुरुष | महिला | तृतीय लिंग | कुल | | | | | | | | | | | | | | | | | | | | | | | | |
| 1 | 675 | 335 | 340 | 0 | 675 | | | | | | | | | | | | | | | | | | | | | | | | |

निर्वाचक रजिस्ट्रीकरण अधिकारी द्वारा जारी

Nazri Naksha

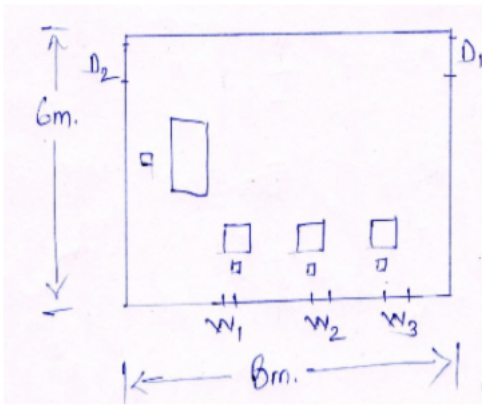

Google Map View

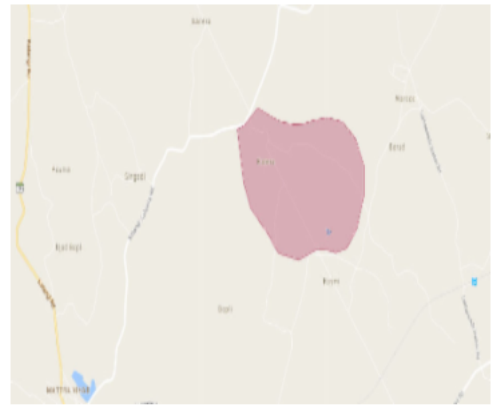

Polling Station Building Front View



मतदान केंद्र के सामने का फ़ोटो

Cad View

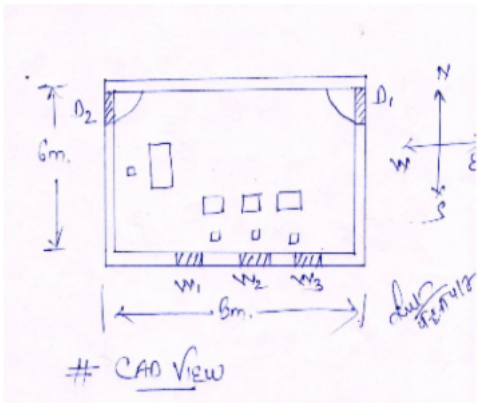

Key MAP View

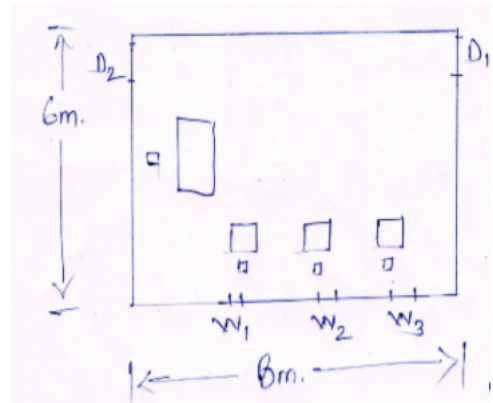

| | | | | | | | | |
|---|--|--|----|------------|---|------------|------------|---|
| 1 | AWI2065498 | निर्वाचक का नाम : देवकरण पिता का नाम: सालिकराम गृह संख्या : 132 उम्र : 48 लिंग : पुरुष | 2 | HJY4132767 | निर्वाचक का नाम : देवकन पति का नाम: देवकरण गृह संख्या : 132 उम्र : 44 लिंग : महिला | 3 | HJY4132619 | निर्वाचक का नाम : यशवंत पिता का नाम: सालिकराम गृह संख्या : 132 उम्र : 40 लिंग : पुरुष |
| 4 | AWI0933754 | निर्वाचक का नाम : सुर्यकान्ता सहारे पति का नाम: यशवंत सहारे गृह संख्या : 132 उम्र : 38 लिंग : महिला | 5 | AWI2175933 | निर्वाचक का नाम : बसंत सहारे पिता का नाम: देवकरण सहारे गृह संख्या : 132 उम्र : 22 लिंग : पुरुष | 6 | AWI1826338 | निर्वाचक का नाम : तुलसीराम पिता का नाम: लाखन गृह संख्या : 133 उम्र : 79 लिंग : पुरुष |
| 7 | AWI0747600 | निर्वाचक का नाम : रुखमन पति का नाम: शिवप्रसाद गृह संख्या : 133 उम्र : 52 लिंग : महिला | 8 | AWI2473221 | निर्वाचक का नाम : गायत्री बोपचे पति का नाम: अनिल बोपचे गृह संख्या : 133 उम्र : 32 लिंग : महिला | 9 | AWI2473247 | निर्वाचक का नाम : अनिल बोपचे पिता का नाम: गेंदलाल बोपचे गृह संख्या : 133 उम्र : 32 लिंग : पुरुष |
| 10 | AWI1537562 | निर्वाचक का नाम : धनुलाल पिता का नाम: गेंदलाल गृह संख्या : 134 उम्र : 59 लिंग : पुरुष | 11 | AWI1537554 | निर्वाचक का नाम : ममता पति का नाम: धनुलाल गृह संख्या : 134 उम्र : 54 लिंग : महिला | 12 | AWI1399146 | निर्वाचक का नाम : प्रवीण नेवारे पिता का नाम: धनुलाल नेवारे गृह संख्या : 134 उम्र : 27 लिंग : पुरुष |
| 13 | AWI2164515 | निर्वाचक का नाम : आरती नेवारे पति का नाम: प्रवीण नेवारे गृह संख्या : 134 उम्र : 24 लिंग : महिला | 14 | AWI0671289 | निर्वाचक का नाम : डालीराम पिता का नाम: रामनाथ गृह संख्या : 135 उम्र : 54 लिंग : पुरुष | 15 | HJY4613139 | निर्वाचक का नाम : बारन पति का नाम: डालीराम गृह संख्या : 135 उम्र : 51 लिंग : महिला |
| 16 | AWI0983288 | निर्वाचक का नाम : लखन पिता का नाम: डालीराम गृह संख्या : 135 उम्र : 32 लिंग : पुरुष | 17 | AWI1350321 | निर्वाचक का नाम : जयमाला पति का नाम: लखन गृह संख्या : 135 उम्र : 29 लिंग : महिला | 18 | AWI1869247 | निर्वाचक का नाम : हंसकला कोसरे पिता का नाम: डालीराम कोसरे गृह संख्या : 135 उम्र : 24 लिंग : महिला |
| 19 | AWI1537547 | निर्वाचक का नाम : छनूलाल पिता का नाम: रामनाथ गृह संख्या : 136 उम्र : 69 लिंग : पुरुष | 20 | AWI1826346 | निर्वाचक का नाम : नेतन पति का नाम: छनूलाल गृह संख्या : 136 उम्र : 67 लिंग : महिला | 21 | AWI2075711 | निर्वाचक का नाम : तेजन पति का नाम: छनूलाल गृह संख्या : 136 उम्र : 64 लिंग : महिला |
| 22 | HJY4613121 | निर्वाचक का नाम : सुंदरलाल कोसरे पिता का नाम: छनूलाल कोसरे गृह संख्या : 136 उम्र : 47 लिंग : पुरुष | 23 | HJY4133401 | निर्वाचक का नाम : देवश्री वरी पति का नाम: सुन्दर गृह संख्या : 136 उम्र : 42 लिंग : महिला | 24 | HJY4133682 | निर्वाचक का नाम : खेमचंद पिता का नाम: छनूलाल गृह संख्या : 136 उम्र : 40 लिंग : पुरुष |
| 25 | AWI0593384 | निर्वाचक का नाम : किरण पति का नाम: खेमचंद गृह संख्या : 136 उम्र : 37 लिंग : महिला | 26 | AWI2175941 | निर्वाचक का नाम : जय कोसरे पिता का नाम: सुंदरलाल कोसरे गृह संख्या : 136 उम्र : 22 लिंग : पुरुष | 27 | AWI1537539 | निर्वाचक का नाम : हरिचंद पिता का नाम: भैयालाल गृह संख्या : 138 उम्र : 75 लिंग : पुरुष |
| # | 28 | AWI1537521 | 29 | HJY4132734 | 30 | AWI1428093 | | |
| निर्वाचक का नाम : असुराज सहारे पिता का नाम: हरिचंद सहारे गृह संख्या : 138 उम्र : 50 लिंग : पुरुष | निर्वाचक का नाम : रिना पति का नाम: असुराज गृह संख्या : 138 उम्र : 43 लिंग : महिला | निर्वाचक का नाम : उषा सहारे पति का नाम: पारस सहारे गृह संख्या : 138 उम्र : 33 लिंग : महिला | | | | | | |

| | | | | | | | | | | | |
|----|------------|--|-------------|----|------------|---|-------------|----|------------|---|-------------|
| 31 | AWI0933762 | निर्वाचक का नाम : पारस सहारे पिता का नाम: हरिचंद सहारे गृह संख्या : 138 उम्र : 32 लिंग : पुरुष | फोटो उपलब्ध | 32 | AWI2107134 | निर्वाचक का नाम : दिपेंद्र सहारे पिता का नाम: असुराज सहारे गृह संख्या : 138 उम्र : 23 लिंग : पुरुष | फोटो उपलब्ध | 33 | AWI2377612 | निर्वाचक का नाम : खुशबू सहारे पिता का नाम: असुराज सहारे गृह संख्या : 138 उम्र : 21 लिंग : महिला | फोटो उपलब्ध |
| 34 | AWI1537513 | निर्वाचक का नाम : ठाकुरदास पिता का नाम: रामचन्द गृह संख्या : 139 उम्र : 72 लिंग : पुरुष | फोटो उपलब्ध | 35 | AWI1537505 | निर्वाचक का नाम : बाया पति का नाम: ठाकुरदास गृह संख्या : 139 उम्र : 64 लिंग : महिला | फोटो उपलब्ध | 36 | AWI0837377 | निर्वाचक का नाम : रितेश बर्वे पिता का नाम: ठाकुरदास गृह संख्या : 139 उम्र : 40 लिंग : पुरुष | फोटो उपलब्ध |
| 37 | AWI0837385 | निर्वाचक का नाम : लकेश पिता का नाम: ठाकुरदास गृह संख्या : 139 उम्र : 37 लिंग : पुरुष | फोटो उपलब्ध | 38 | AWI1274687 | निर्वाचक का नाम : ज्योति बर्वे पति का नाम: रितेश बर्वे गृह संख्या : 139 उम्र : 33 लिंग : महिला | फोटो उपलब्ध | 39 | AWI0837419 | निर्वाचक का नाम : दुर्गेश पिता का नाम: ठाकुरदास गृह संख्या : 139 उम्र : 32 लिंग : पुरुष | फोटो उपलब्ध |
| 40 | AWI1537497 | निर्वाचक का नाम : सुकचन्द पिता का नाम: लट्टू गृह संख्या : 140 उम्र : 50 लिंग : पुरुष | फोटो उपलब्ध | 41 | HJY4132742 | निर्वाचक का नाम : ज्योती पति का नाम: सुकचन्द गृह संख्या : 140 उम्र : 44 लिंग : महिला | फोटो उपलब्ध | 42 | HJY4133880 | निर्वाचक का नाम : अनुपचंद पिता का नाम: लट्टू गृह संख्या : 141 उम्र : 44 लिंग : पुरुष | फोटो उपलब्ध |
| 43 | HJY4133484 | निर्वाचक का नाम : अनुसया पति का नाम: अनुपचन्द गृह संख्या : 141 उम्र : 43 लिंग : महिला | फोटो उपलब्ध | 44 | AWI2175925 | निर्वाचक का नाम : रानू बिसेन पिता का नाम: अनुपचंद बिसेन गृह संख्या : 141 उम्र : 22 लिंग : महिला | फोटो उपलब्ध | 45 | HJY4585477 | निर्वाचक का नाम : बारन पति का नाम: रूपचन्द गृह संख्या : 143 उम्र : 59 लिंग : महिला | फोटो उपलब्ध |
| 46 | AWI0671297 | निर्वाचक का नाम : शरद पिता का नाम: रूपचन्द गृह संख्या : 143 उम्र : 40 लिंग : पुरुष | फोटो उपलब्ध | 47 | AWI0983296 | निर्वाचक का नाम : अशोक सहारे पिता का नाम: रूपचंद सहारे गृह संख्या : 143 उम्र : 38 लिंग : पुरुष | फोटो उपलब्ध | 48 | AWI1125939 | निर्वाचक का नाम : सुरेखा सहारे पिता का नाम: शरद सहारे गृह संख्या : 143 उम्र : 33 लिंग : महिला | फोटो उपलब्ध |
| 49 | AWI0933770 | निर्वाचक का नाम : जितेन्द्र सहारे पिता का नाम: रूपचंद सहारे गृह संख्या : 143 उम्र : 32 लिंग : पुरुष | फोटो उपलब्ध | 50 | AWI1474212 | निर्वाचक का नाम : श्यामकला सहारे पति का नाम: अशोक सहारे गृह संख्या : 143 उम्र : 27 लिंग : महिला | फोटो उपलब्ध | 51 | AWI1537711 | निर्वाचक का नाम : रतुलाल पिता का नाम: जैपाल गृह संख्या : 144 उम्र : 57 लिंग : पुरुष | फोटो उपलब्ध |
| 52 | AWI2065381 | निर्वाचक का नाम : रामबता पति का नाम: रतुलाल गृह संख्या : 144 उम्र : 54 लिंग : महिला | फोटो उपलब्ध | 53 | AWI0837443 | निर्वाचक का नाम : रुपेन्द्र पिता का नाम: रतीराम गृह संख्या : 144 उम्र : 37 लिंग : पुरुष | फोटो उपलब्ध | 54 | AWI2138824 | निर्वाचक का नाम : सरिता ठाकरे पति का नाम: भूपेंद्र ठाकरे गृह संख्या : 144 उम्र : 31 लिंग : महिला | फोटो उपलब्ध |
| 55 | AWI1274729 | निर्वाचक का नाम : भूपेन्द्र ठाकरे पिता का नाम: रतिराम ठाकरे गृह संख्या : 144 उम्र : 29 लिंग : पुरुष | फोटो उपलब्ध | 56 | AWI2065399 | निर्वाचक का नाम : नत्थु पिता का नाम: जैपाल गृह संख्या : 145 उम्र : 64 लिंग : पुरुष | फोटो उपलब्ध | 57 | AWI2065407 | निर्वाचक का नाम : निर्मला पति का नाम: नत्थु गृह संख्या : 145 उम्र : 59 लिंग : महिला | फोटो उपलब्ध |
| 58 | HJY4585535 | निर्वाचक का नाम : श्यामलता ठाकरे पति का नाम: राजेश गृह संख्या : 145 उम्र : 44 लिंग : महिला | फोटो उपलब्ध | 59 | HJY4133500 | निर्वाचक का नाम : अशोक पिता का नाम: नत्थूलाल गृह संख्या : 145 उम्र : 41 लिंग : पुरुष | फोटो उपलब्ध | 60 | HJY4585444 | निर्वाचक का नाम : राजेश पिता का नाम: नत्थूलाल गृह संख्या : 145 उम्र : 40 लिंग : पुरुष | फोटो उपलब्ध |

| | | | | | |
|--|---------------------------|---|---------------------------|--|---------------------------|
| 61 निर्वाचक का नाम : हेमलता ठाकरे पति का नाम: अशोक गृह संख्या : 145 उम्र : 39 लिंग : महिला | HJY4586079 फोटो उपलब्ध | 62 निर्वाचक का नाम : शुभांगिनी ठाकरे पिता का नाम: अशोक ठाकरे गृह संख्या : 145 उम्र : 21 लिंग : महिला | AWI2344620 फोटो उपलब्ध | 63 निर्वाचक का नाम : किसन पिता का नाम: मयाराम गृह संख्या : 147 उम्र : 68 लिंग : पुरुष | AWI2065415 फोटो उपलब्ध |
| 64 निर्वाचक का नाम : सुकवन्ता पति का नाम: किसन गृह संख्या : 147 उम्र : 59 लिंग : महिला | AWI2065423 फोटो उपलब्ध | 65 निर्वाचक का नाम : रामबता पति का नाम: देवीप्रसाद गृह संख्या : 147 उम्र : 44 लिंग : महिला | AWI0933788 फोटो उपलब्ध | 66 निर्वाचक का नाम : देवीप्रसाद पिता का नाम: किशनलाल गृह संख्या : 147 उम्र : 40 लिंग : पुरुष | HJY4133146 फोटो उपलब्ध |
| 67 निर्वाचक का नाम : दुर्गाप्रसाद पिता का नाम: किसनलाल गृह संख्या : 147 उम्र : 37 लिंग : पुरुष | HJY4585295 फोटो उपलब्ध | 68 निर्वाचक का नाम : माया बिसेन पति का नाम: दुर्गाप्रसाद बिसेन गृह संख्या : 147 उम्र : 37 लिंग : महिला | AWI0933796 फोटो उपलब्ध | 69 निर्वाचक का नाम : रीति बिसेन पिता का नाम: देवीप्रसाद बिसेन गृह संख्या : 147 उम्र : 19 लिंग : महिला | AWI2443752 फोटो उपलब्ध |
| 70 निर्वाचक का नाम : देवदास पिता का नाम: झनक गृह संख्या : 148 उम्र : 59 लिंग : पुरुष | HJY6680573 फोटो उपलब्ध | 71 निर्वाचक का नाम : उरमिला पति का नाम: देवदास गृह संख्या : 148 उम्र : 57 लिंग : महिला | HJY4585386 फोटो उपलब्ध | 72 निर्वाचक का नाम : सविता सोनवाने पिता का नाम: देवदास सोनवाने गृह संख्या : 148 उम्र : 22 लिंग : महिला | AWI2351997 फोटो उपलब्ध |
| 73 निर्वाचक का नाम : भाउलाल पिता का नाम: झनक गृह संख्या : 149 उम्र : 65 लिंग : पुरुष | AWI1537703 फोटो उपलब्ध | 74 निर्वाचक का नाम : सूरमन पति का नाम: भाऊलाल गृह संख्या : 149 उम्र : 63 लिंग : महिला | AWI1537828 फोटो उपलब्ध | 75 निर्वाचक का नाम : शंकर सोनवाने पिता का नाम: भाउलाल गृह संख्या : 149 उम्र : 39 लिंग : पुरुष | HJY4585766 फोटो उपलब्ध |
| 76 निर्वाचक का नाम : रूपेंद्र सोनवाने पिता का नाम: भाउलाल गृह संख्या : 149 उम्र : 36 लिंग : पुरुष | AWI0983304 फोटो उपलब्ध | 77 निर्वाचक का नाम : पंचफुला सोनवाने पति का नाम: रूपेंद्र सोनवाने गृह संख्या : 149 उम्र : 35 लिंग : महिला | AWI1173319 फोटो उपलब्ध | 78 निर्वाचक का नाम : आशा पति का नाम: शंकर गृह संख्या : 149 उम्र : 34 लिंग : महिला | AWI1056746 फोटो उपलब्ध |
| 79 निर्वाचक का नाम : अंजना पति का नाम: कैलास गृह संख्या : 150 उम्र : 51 लिंग : महिला | AWI1537810 फोटो उपलब्ध | 80 निर्वाचक का नाम : प्रकाश पिता का नाम: झनक गृह संख्या : 150 उम्र : 48 लिंग : पुरुष | AWI1019504 फोटो उपलब्ध | 81 निर्वाचक का नाम : देवन पति का नाम: प्रकाश गृह संख्या : 150 उम्र : 44 लिंग : महिला | AWI1019512 फोटो उपलब्ध |
| 82 निर्वाचक का नाम : जितेंद्र सोनवाने पिता का नाम: कैलाश सोनवाने गृह संख्या : 150 उम्र : 31 लिंग : पुरुष | AWI0933804 फोटो उपलब्ध | 83 निर्वाचक का नाम : निशा सोनवाने पिता का नाम: कैलाश सोनवाने गृह संख्या : 150 उम्र : 23 लिंग : महिला | AWI2164523 फोटो उपलब्ध | 84 निर्वाचक का नाम : संजू पति का नाम: नरेन्द्रसिंह गृह संख्या : 151 उम्र : 74 लिंग : महिला | AWI0671305 फोटो उपलब्ध |
| 85 निर्वाचक का नाम : गजेन्द्र सिंह पिता का नाम: नरेन्द्रसिंह गृह संख्या : 151 उम्र : 44 लिंग : पुरुष | AWI0025510 फोटो उपलब्ध | 86 निर्वाचक का नाम : भावना पति का नाम: राजेश गृह संख्या : 151 उम्र : 43 लिंग : महिला | AWI1056753 फोटो उपलब्ध | 87 निर्वाचक का नाम : चित्रलेखा पटले पति का नाम: गजेन्द्र सिंह पटले गृह संख्या : 151 उम्र : 39 लिंग : महिला | AWI2270841 फोटो उपलब्ध |
| 88 निर्वाचक का नाम : जनीश पटले पिता का नाम: केदारनाथ पटले गृह संख्या : 151 उम्र : 22 लिंग : पुरुष | AWI2177244 फोटो उपलब्ध | 89 निर्वाचक का नाम : कमलसिंह पटले पिता का नाम: थानसिंह पटले गृह संख्या : 151/क उम्र : 70 लिंग : पुरुष | AWI2471829 फोटो उपलब्ध | 90 निर्वाचक का नाम : आरती पटले पति का नाम: किरत सिंह पटले गृह संख्या : 152 उम्र : 31 लिंग : महिला | AWI1173327 फोटो उपलब्ध |

| | | | | | |
|---|---------------------------|---|---------------------------|--|---------------------------|
| 91 निर्वाचक का नाम : लालसिंह पिता का नाम: धुरनलाल गृह संख्या : 153 उम्र : 79 लिंग : पुरुष | AWI2065449 फोटो उपलब्ध | 92 निर्वाचक का नाम : सरोज पति का नाम: लालसिंह गृह संख्या : 153 उम्र : 69 लिंग : महिला | AWI2065456 फोटो उपलब्ध | 93 निर्वाचक का नाम : धनश्याम पिता का नाम: लालसिंह गृह संख्या : 153 उम्र : 50 लिंग : पुरुष | AWI2065464 फोटो उपलब्ध |
| 94 निर्वाचक का नाम : विजय पिता का नाम: लालसिंह गृह संख्या : 153 उम्र : 45 लिंग : पुरुष | HJY4132676 फोटो उपलब्ध | 95 निर्वाचक का नाम : सपना देशमुख पति का नाम: धनश्याम देशमुख गृह संख्या : 153 उम्र : 43 लिंग : महिला | AWI1173228 फोटो उपलब्ध | 96 निर्वाचक का नाम : लेखा पति का नाम: विजय गृह संख्या : 153 उम्र : 41 लिंग : महिला | AWI0671487 फोटो उपलब्ध |
| 97 निर्वाचक का नाम : दीव्यांशी देशमुख पिता का नाम: धनश्याम देशमुख गृह संख्या : 153 उम्र : 19 लिंग : महिला | AWI2436004 फोटो उपलब्ध | 98 निर्वाचक का नाम : अनुसया पति का नाम: हरिप्रसाद गृह संख्या : 154 उम्र : 64 लिंग : महिला | AWI2065506 फोटो उपलब्ध | 99 निर्वाचक का नाम : गीता पति का नाम: रामप्रसाद गृह संख्या : 154 उम्र : 52 लिंग : महिला | HJY4133708 फोटो उपलब्ध |
| 100 निर्वाचक का नाम : मनोहर पिता का नाम: हरिप्रसाद गृह संख्या : 154 उम्र : 44 लिंग : पुरुष | HJY4132858 फोटो उपलब्ध | 101 निर्वाचक का नाम : भारती डोमडे पति का नाम: मनोहर डोमडे गृह संख्या : 154 उम्र : 37 लिंग : महिला | AWI0933812 फोटो उपलब्ध | 102 निर्वाचक का नाम : नरेंद्र डोमडे पिता का नाम: रामप्रसाद डोमडे गृह संख्या : 154 उम्र : 22 लिंग : पुरुष | AWI2177269 फोटो उपलब्ध |
| 103 निर्वाचक का नाम : रोहित डोमडे पिता का नाम: रामप्रसाद डोमडे गृह संख्या : 154 उम्र : 20 लिंग : पुरुष | AWI2396943 फोटो उपलब्ध | 104 निर्वाचक का नाम : यशोदा पति का नाम: राधेलाल गृह संख्या : 159 उम्र : 61 लिंग : महिला | AWI2065514 फोटो उपलब्ध | 105 निर्वाचक का नाम : संतोष पिता का नाम: राधेलाल गृह संख्या : 159 उम्र : 44 लिंग : पुरुष | HJY4585154 फोटो उपलब्ध |
| 106 निर्वाचक का नाम : निर्दोष पिता का नाम: राधेलाल गृह संख्या : 159 उम्र : 40 लिंग : पुरुष | HJY4134052 फोटो उपलब्ध | 107 निर्वाचक का नाम : पंचफुला राजत पति का नाम: संतोष राजत गृह संख्या : 159 उम्र : 39 लिंग : महिला | AWI0933820 फोटो उपलब्ध | 108 निर्वाचक का नाम : ललिता राजत पति का नाम: निर्दोष राजत गृह संख्या : १५९ उम्र : 35 लिंग : महिला | AWI1472497 फोटो उपलब्ध |
| 109 निर्वाचक का नाम : सावन पिता का नाम: धानु गृह संख्या : 160 उम्र : 66 लिंग : पुरुष | AWI2065522 फोटो उपलब्ध | 110 निर्वाचक का नाम : सायत्रा पति का नाम: सावन गृह संख्या : 160 उम्र : 64 लिंग : महिला | AWI2065530 फोटो उपलब्ध | 111 निर्वाचक का नाम : उलासन राजत पति का नाम: राजेश राजत गृह संख्या : 160 उम्र : 39 लिंग : महिला | AWI2266120 फोटो उपलब्ध |
| 112 निर्वाचक का नाम : किशोर पिता का नाम: सावन गृह संख्या : 160 उम्र : 38 लिंग : पुरुष | AWI0552646 फोटो उपलब्ध | 113 निर्वाचक का नाम : नरेन्द्र पिता का नाम: सावनलाल गृह संख्या : 160 उम्र : 36 लिंग : पुरुष | AWI0747576 फोटो उपलब्ध | 114 निर्वाचक का नाम : निशा राजत पति का नाम: नरेन्द्र राजत गृह संख्या : 160 उम्र : 28 लिंग : महिला | AWI1535046 फोटो उपलब्ध |
| 115 निर्वाचक का नाम : लक्ष्मी राजत अन्य: दिनेश राजत गृह संख्या : 160/1 उम्र : 71 लिंग : महिला | AWI2455293 फोटो उपलब्ध | 116 निर्वाचक का नाम : उमेद राजत अन्य: मनुकला राजत गृह संख्या : 160/1 उम्र : 38 लिंग : पुरुष | AWI2455251 फोटो उपलब्ध | 117 निर्वाचक का नाम : दिनेश राजत अन्य: ज्योति राजत गृह संख्या : 160/1 उम्र : 36 लिंग : पुरुष | AWI2455137 फोटो उपलब्ध |
| 118 निर्वाचक का नाम : मनुकला राजत पति का नाम: उमेद राजत गृह संख्या : 160/1 उम्र : 31 लिंग : महिला | AWI2455228 फोटो उपलब्ध | 119 निर्वाचक का नाम : ज्योति राजत पति का नाम: दिनेश राजत गृह संख्या : 160/1 उम्र : 29 लिंग : महिला | AWI2455202 फोटो उपलब्ध | 120 निर्वाचक का नाम : तारन पति का नाम: रामप्रसाद गृह संख्या : 162 उम्र : 69 लिंग : महिला | AWI2065548 फोटो उपलब्ध |

| | | | | | |
|---|---------------------------|---|---------------------------|---|---------------------------|
| 121 निर्वाचक का नाम : बालकिसन पिता का नाम: रामप्रसाद गृह संख्या : 162 उम्र : 44 लिंग : पुरुष | HJY4133179 फोटो उपलब्ध | 122 निर्वाचक का नाम : सुनिता पति का नाम: बालकिशन गृह संख्या : 162 उम्र : 40 लिंग : महिला | AWI0544445 फोटो उपलब्ध | 123 निर्वाचक का नाम : जयकिशन पिता का नाम: रामप्रसाद गृह संख्या : 162 उम्र : 37 लिंग : पुरुष | AWI0544452 फोटो उपलब्ध |
| 124 निर्वाचक का नाम : रीना पति का नाम: जयकिशन गृह संख्या : 162 उम्र : 37 लिंग : महिला | AWI0933846 फोटो उपलब्ध | 125 निर्वाचक का नाम : सोनल वाघाडे पिता का नाम: बालकिशन वाघाडे गृह संख्या : 162 उम्र : 19 लिंग : महिला | AWI2440972 फोटो उपलब्ध | 126 निर्वाचक का नाम : परमिला पति का नाम: सुरज गृह संख्या : 163 उम्र : 57 लिंग : महिला | AWI2065563 फोटो उपलब्ध |
| 127 निर्वाचक का नाम : हीरन पिता का नाम: मानक गृह संख्या : 163 उम्र : 42 लिंग : महिला | HJY4585337 फोटो उपलब्ध | 128 निर्वाचक का नाम : अशोक पिता का नाम: सुरजलाल गृह संख्या : 163 उम्र : 35 लिंग : पुरुष | AWI0747543 फोटो उपलब्ध | 129 निर्वाचक का नाम : सरीता सोनवाने पति का नाम: अशोक सोनवाने गृह संख्या : 163 उम्र : 35 लिंग : महिला | AWI0933853 फोटो उपलब्ध |
| 130 निर्वाचक का नाम : चन्द्रप्रकाश पिता का नाम: बालकराम गृह संख्या : 164 उम्र : 44 लिंग : पुरुष | HJY4133047 फोटो उपलब्ध | 131 निर्वाचक का नाम : फुलकला सोनवाने पति का नाम: इंद्र प्रकाश गृह संख्या : 164 उम्र : 42 लिंग : महिला | HJY4585824 फोटो उपलब्ध | 132 निर्वाचक का नाम : शकुन्तला पति का नाम: चन्द्रप्रकाश गृह संख्या : 164 उम्र : 41 लिंग : महिला | HJY4586145 फोटो उपलब्ध |
| 133 निर्वाचक का नाम : इंद्रप्रकाश सोनवाने पिता का नाम: बालकराम गृह संख्या : 164 उम्र : 40 लिंग : पुरुष | HJY4133732 फोटो उपलब्ध | 134 निर्वाचक का नाम : संदीप सोनवाने पिता का नाम: चंद्र प्रकाश सोनवाने गृह संख्या : 164 उम्र : 23 लिंग : पुरुष | AWI2134195 फोटो उपलब्ध | 135 निर्वाचक का नाम : प्रदीप सोनवाने पिता का नाम: इंद्रप्रकाश सोनवाने गृह संख्या : 164 उम्र : 21 लिंग : पुरुष | AWI2250835 फोटो उपलब्ध |
| 136 निर्वाचक का नाम : कविता सोनवाने पिता का नाम: चन्द्रप्रकाश सोनवाने गृह संख्या : 164 उम्र : 20 लिंग : महिला | AWI2410967 फोटो उपलब्ध | 137 निर्वाचक का नाम : सविता सोनवाने पिता का नाम: इंद्रप्रकाश सोनवाने गृह संख्या : 164 उम्र : 19 लिंग : महिला | AWI2440915 फोटो उपलब्ध | 138 निर्वाचक का नाम : ओमप्रकाश लक्षेन पिता का नाम: शंकरलाल लक्षेन गृह संख्या : 165 उम्र : 45 लिंग : पुरुष | AWI1410315 फोटो उपलब्ध |
| 139 निर्वाचक का नाम : सकुंतला लक्षणे पति का नाम: ओमप्रकाश लक्षणे गृह संख्या : 165 उम्र : 42 लिंग : महिला | HJY4133534 फोटो उपलब्ध | 140 निर्वाचक का नाम : ममता लछणे पति का नाम: मुकेश लछणे गृह संख्या : 165 उम्र : 28 लिंग : महिला | AWI2101574 फोटो उपलब्ध | 141 निर्वाचक का नाम : मुकेश पिता का नाम: ओमप्रकाश गृह संख्या : 165 उम्र : 27 लिंग : पुरुष | AWI1399666 फोटो उपलब्ध |
| 142 निर्वाचक का नाम : बीरन पति का नाम: छोटेलाल गृह संख्या : 166 उम्र : 64 लिंग : महिला | AWI2065589 फोटो उपलब्ध | 143 निर्वाचक का नाम : राजेन्द्र पिता का नाम: छोटेलाल गृह संख्या : 166 उम्र : 44 लिंग : पुरुष | HJY4132585 फोटो उपलब्ध | 144 निर्वाचक का नाम : गजानन्द पिता का नाम: छोटेलाल गृह संख्या : 166 उम्र : 40 लिंग : पुरुष | AWI0671321 फोटो उपलब्ध |
| 145 निर्वाचक का नाम : विजय पिता का नाम: छोटेलाल गृह संख्या : 166 उम्र : 37 लिंग : पुरुष | AWI0671339 फोटो उपलब्ध | 146 निर्वाचक का नाम : सुरेखा पति का नाम: गजानन्द गृह संख्या : 166 उम्र : 35 लिंग : महिला | AWI1056761 फोटो उपलब्ध | # 147 निर्वाचक का नाम : लीला विजय बोपुलकर पति का नाम: विजय बोपुलकर गृह संख्या : 166 उम्र : 38 लिंग : महिला | AWI1056779 फोटो उपलब्ध |
| 148 निर्वाचक का नाम : महेन्द्र बोपुलकर पिता का नाम: छोटेलाल बोपुलकर गृह संख्या : 166 उम्र : 31 लिंग : पुरुष | AWI0933861 फोटो उपलब्ध | 149 निर्वाचक का नाम : चलेश्वरि बोपुलकर पति का नाम: महेन्द्र बोपुलकर गृह संख्या : 166 उम्र : 27 लिंग : महिला | AWI2138832 फोटो उपलब्ध | 150 निर्वाचक का नाम : भागन पति का नाम: हरबाजी गृह संख्या : 167 उम्र : 89 लिंग : महिला | AWI2065597 फोटो उपलब्ध |

| | | | | | |
|---|---------------------------|--|---------------------------|--|---------------------------|
| 151 निर्वाचक का नाम : गोपीकिसन पिता का नाम: हरबाजी गृह संख्या : 167 उम्र : 71 लिंग : पुरुष | AWI2065282 फोटो उपलब्ध | 152 निर्वाचक का नाम : तीजन पिता का नाम: गोपीकिसन गृह संख्या : 167 उम्र : 69 लिंग : महिला | AWI2065290 फोटो उपलब्ध | 153 निर्वाचक का नाम : त्रिभुवन कोसरे पिता का नाम: गोपीकिसन कोसरे गृह संख्या : 167 उम्र : 38 लिंग : पुरुष | AWI0933879 फोटो उपलब्ध |
| 154 निर्वाचक का नाम : संगीता पति का नाम: त्रिभुवन गृह संख्या : 167 उम्र : 37 लिंग : महिला | AWI0544510 फोटो उपलब्ध | 155 निर्वाचक का नाम : राजभवन कोसरे पिता का नाम: गोपीकिसन कोसरे गृह संख्या : 167 उम्र : 36 लिंग : पुरुष | AWI0933887 फोटो उपलब्ध | 156 निर्वाचक का नाम : लक्ष्मी कोसरे पति का नाम: राजभवन कोसरे गृह संख्या : 167 उम्र : 34 लिंग : महिला | AWI1408913 फोटो उपलब्ध |
| 157 निर्वाचक का नाम : ओमप्रकाश पिता का नाम: शोभाराम गृह संख्या : 168 उम्र : 52 लिंग : पुरुष | AWI2065324 फोटो उपलब्ध | 158 निर्वाचक का नाम : प्रभा पति का नाम: ओमप्रकाश गृह संख्या : 168 उम्र : 50 लिंग : महिला | AWI2065332 फोटो उपलब्ध | 159 निर्वाचक का नाम : हेमराज पिता का नाम: सोभाराम गृह संख्या : 168 उम्र : 49 लिंग : पुरुष | AWI0671347 फोटो उपलब्ध |
| 160 निर्वाचक का नाम : अनिता पति का नाम: हेमराज गृह संख्या : 168 उम्र : 48 लिंग : महिला | AWI2065357 फोटो उपलब्ध | 161 निर्वाचक का नाम : जगराम पिता का नाम: शोभाराम गृह संख्या : 168 उम्र : 40 लिंग : पुरुष | HJY4133492 फोटो उपलब्ध | 162 निर्वाचक का नाम : भूपेंद्र पिता का नाम: सोभाराम गृह संख्या : 168 उम्र : 37 लिंग : पुरुष | AWI0626408 फोटो उपलब्ध |
| 163 निर्वाचक का नाम : सरीता पति का नाम: जगराम गृह संख्या : 168 उम्र : 35 लिंग : महिला | AWI0819607 फोटो उपलब्ध | 164 निर्वाचक का नाम : कविता मानकर पति का नाम: भुपेंद्र मानकर गृह संख्या : 168 उम्र : 34 लिंग : महिला | AWI1173236 फोटो उपलब्ध | # 165 निर्वाचक का नाम : स्वाती मानकर पिता का नाम: हेमराज मानकर गृह संख्या : 168 उम्र : 23 लिंग : महिला | AWI2107118 फोटो उपलब्ध |
| 166 निर्वाचक का नाम : आशीष कुमार मानकर पिता का नाम: जगराम मानकर गृह संख्या : 168 उम्र : 22 लिंग : पुरुष | AWI2177277 फोटो उपलब्ध | 167 निर्वाचक का नाम : आनन्द मानकर पिता का नाम: हेमराज मानकर गृह संख्या : 168 उम्र : 20 लिंग : पुरुष | AWI2388577 फोटो उपलब्ध | 168 निर्वाचक का नाम : ताराचन्द पिता का नाम: सीताराम गृह संख्या : 169 उम्र : 69 लिंग : पुरुष | HJY4613071 फोटो उपलब्ध |
| 169 निर्वाचक का नाम : मेमचन्द पिता का नाम: सीताराम गृह संख्या : 169 उम्र : 48 लिंग : पुरुष | AWI0671354 फोटो उपलब्ध | 170 निर्वाचक का नाम : ज्योति पति का नाम: नेमचंद गृह संख्या : 169 उम्र : 42 लिंग : महिला | AWI0933895 फोटो उपलब्ध | 171 निर्वाचक का नाम : प्रभा पति का नाम: ताराचन्द गृह संख्या : 169 उम्र : 38 लिंग : महिला | AWI1056787 फोटो उपलब्ध |
| 172 निर्वाचक का नाम : अंकित बिसेन पिता का नाम: धनपाल बिसेन गृह संख्या : 169 उम्र : 26 लिंग : पुरुष | AWI2107001 फोटो उपलब्ध | 173 निर्वाचक का नाम : निकित बिसेन पिता का नाम: धनपाल बिसेन गृह संख्या : 169 उम्र : 22 लिंग : पुरुष | AWI2177228 फोटो उपलब्ध | 174 निर्वाचक का नाम : सुहानी पटले पिता का नाम: मेमचंद पाटले पटले गृह संख्या : 169 उम्र : 20 लिंग : महिला | AWI2335115 फोटो उपलब्ध |
| 175 निर्वाचक का नाम : संतोष पिता का नाम: बालचंद गृह संख्या : 169क उम्र : 41 लिंग : पुरुष | AWI0544460 फोटो उपलब्ध | 176 निर्वाचक का नाम : बालचन्द पिता का नाम: नान्हु गृह संख्या : 169/क उम्र : 71 लिंग : पुरुष | AWI2065340 फोटो उपलब्ध | 177 निर्वाचक का नाम : कामेश्वरी चौधरी पति का नाम: संतोष चौधरी गृह संख्या : 169/क उम्र : 34 लिंग : महिला | AWI1473032 फोटो उपलब्ध |
| 178 निर्वाचक का नाम : मोहन पिता का नाम: वानुस्या गृह संख्या : 170 उम्र : 69 लिंग : पुरुष | AWI2065373 फोटो उपलब्ध | 179 निर्वाचक का नाम : ज्ञानता पति का नाम: मोहन गृह संख्या : 170 उम्र : 64 लिंग : महिला | AWI2065365 फोटो उपलब्ध | 180 निर्वाचक का नाम : बुनेश पिता का नाम: मोहन गृह संख्या : 170 उम्र : 40 लिंग : पुरुष | HJY4289468 फोटो उपलब्ध |

| | | | | | |
|---|---------------------------|--|---------------------------|---|---------------------------|
| 181 निर्वाचक का नाम : सरीता पति का नाम: बुनेश गृह संख्या : 170 उम्र : 34 लिंग : महिला | AWI1056407 फोटो उपलब्ध | 182 निर्वाचक का नाम : रतन पिता का नाम: श्यामलाल गृह संख्या : 171 उम्र : 47 लिंग : पुरुष | AWI1826353 फोटो उपलब्ध | 183 निर्वाचक का नाम : अंजना पति का नाम: रतनलाल गृह संख्या : 171 उम्र : 40 लिंग : महिला | HJY4132908 फोटो उपलब्ध |
| 184 निर्वाचक का नाम : दुर्गेश राहंगडाले पिता का नाम: रतनलाल राहंगडाले गृह संख्या : 171 उम्र : 22 लिंग : पुरुष | AWI2177202 फोटो उपलब्ध | 185 निर्वाचक का नाम : खेमचंद पिता का नाम: टेकचंद गृह संख्या : 172 उम्र : 58 लिंग : पुरुष | HJY4586244 फोटो उपलब्ध | 186 निर्वाचक का नाम : भागवन्ता पति का नाम: खेमचंद गृह संख्या : 172 उम्र : 48 लिंग : महिला | AWI2065639 फोटो उपलब्ध |
| 187 निर्वाचक का नाम : पंकेश कुमार साकरे पिता का नाम: खेमचंद गृह संख्या : 172 उम्र : 30 लिंग : पुरुष | AWI1125947 फोटो उपलब्ध | 188 निर्वाचक का नाम : रीना साकरे पति का नाम: पंकेश कुमार साकरे गृह संख्या : 172 उम्र : 29 लिंग : महिला | AWI2188126 फोटो उपलब्ध | 189 निर्वाचक का नाम : धनेश साकरे पिता का नाम: खेमचंद साकरे गृह संख्या : 172 उम्र : 28 लिंग : पुरुष | AWI1399674 फोटो उपलब्ध |
| 190 निर्वाचक का नाम : गायत्री साकरे पिता का नाम: अशोक साकरे गृह संख्या : 172 उम्र : 23 लिंग : महिला | AWI2106987 फोटो उपलब्ध | 191 निर्वाचक का नाम : लोकेश साकरे अन्य: टेकचंद साकरे गृह संख्या : 172 उम्र : 21 लिंग : पुरुष | AWI2375053 फोटो उपलब्ध | 192 निर्वाचक का नाम : सावन पिता का नाम: नांगो गृह संख्या : 173 उम्र : 74 लिंग : पुरुष | AWI2065647 फोटो उपलब्ध |
| 193 निर्वाचक का नाम : कमला पति का नाम: सावन गृह संख्या : 173 उम्र : 67 लिंग : महिला | AWI1537794 फोटो उपलब्ध | 194 निर्वाचक का नाम : पृथ्वीलाल पिता का नाम: सावन गृह संख्या : 173 उम्र : 55 लिंग : पुरुष | AWI1537786 फोटो उपलब्ध | 195 निर्वाचक का नाम : रेवतन पति का नाम: पृथ्वीलाल गृह संख्या : 173 उम्र : 53 लिंग : महिला | AWI2065654 फोटो उपलब्ध |
| 196 निर्वाचक का नाम : ओमैन्द्र पिता का नाम: पृथ्वीलाल गृह संख्या : 173 उम्र : 34 लिंग : पुरुष | AWI0671495 फोटो उपलब्ध | 197 निर्वाचक का नाम : शैलेंद्र पटले पिता का नाम: प्रथ्वीलाल पटले गृह संख्या : 173 उम्र : 33 लिंग : पुरुष | AWI0933911 फोटो उपलब्ध | 198 निर्वाचक का नाम : रोशनी पटले पति का नाम: ओमैन्द्र पटले गृह संख्या : 173 उम्र : 30 लिंग : महिला | AWI2124014 फोटो उपलब्ध |
| 199 निर्वाचक का नाम : सपना पटले पति का नाम: शैलेंद्र पटले गृह संख्या : 173 उम्र : 26 लिंग : महिला | AWI2245033 फोटो उपलब्ध | 200 निर्वाचक का नाम : मीरा पति का नाम: पैकराम गृह संख्या : 174 उम्र : 69 लिंग : महिला | AWI2065670 फोटो उपलब्ध | 201 निर्वाचक का नाम : बालकिसन पिता का नाम: दन्दू गृह संख्या : 174 उम्र : 61 लिंग : पुरुष | AWI2065688 फोटो उपलब्ध |
| 202 निर्वाचक का नाम : हिरन पति का नाम: बालकिसन गृह संख्या : 174 उम्र : 59 लिंग : महिला | AWI2065696 फोटो उपलब्ध | 203 निर्वाचक का नाम : ललीता पति का नाम: रामकिसन गृह संख्या : 174 उम्र : 41 लिंग : महिला | HJY6680557 फोटो उपलब्ध | 204 निर्वाचक का नाम : दिलीप पिता का नाम: पैकराम गृह संख्या : 174 उम्र : 37 लिंग : पुरुष | AWI0544478 फोटो उपलब्ध |
| 205 निर्वाचक का नाम : राजेंद्र पिता का नाम: बालकिसन गृह संख्या : 174 उम्र : 37 लिंग : पुरुष | HJY4662789 फोटो उपलब्ध | 206 निर्वाचक का नाम : महेन्द्र पिता का नाम: बालकिसन गृह संख्या : 174 उम्र : 34 लिंग : पुरुष | AWI0671503 फोटो उपलब्ध | 207 निर्वाचक का नाम : रूपरेखा बोपचे पति का नाम: दिलीप बोपचे गृह संख्या : 174 उम्र : 31 लिंग : महिला | AWI1399138 फोटो उपलब्ध |
| 208 निर्वाचक का नाम : दीक्षा बोपचे पति का नाम: महेंद्र बोपचे गृह संख्या : 174 उम्र : 29 लिंग : महिला | AWI2304418 फोटो उपलब्ध | 209 निर्वाचक का नाम : सुरेंद्र बोपचे पिता का नाम: बालकिसन बोपचे गृह संख्या : 174 उम्र : 28 लिंग : पुरुष | AWI1399682 फोटो उपलब्ध | 210 निर्वाचक का नाम : जितेंद्र बोपचे पिता का नाम: बालकिसन बोपचे गृह संख्या : 174 उम्र : 27 लिंग : पुरुष | AWI1399690 फोटो उपलब्ध |

| | | | | | |
|---|---------------------------|--|---------------------------|--|---------------------------|
| 211 निर्वाचक का नाम : देवकी पति का नाम: बाजीराव गृह संख्या : 175 उम्र : 69 लिंग : महिला | AWI2065704 फोटो उपलब्ध | 212 निर्वाचक का नाम : मनोज पिता का नाम: बाजीराव गृह संख्या : 175 उम्र : 52 लिंग : पुरुष | AWI1056803 फोटो उपलब्ध | 213 निर्वाचक का नाम : खोमेंद्र खंडिलकार पिता का नाम: बाजीराव गृह संख्या : 175 उम्र : 44 लिंग : पुरुष | HJY4133955 फोटो उपलब्ध |
| 214 निर्वाचक का नाम : शैलकुमारी पति का नाम: मनोज गृह संख्या : 175 उम्र : 42 लिंग : महिला | AWI1056811 फोटो उपलब्ध | 215 निर्वाचक का नाम : रीता पति का नाम: केमेन्द्र गृह संख्या : 175 उम्र : 35 लिंग : महिला | AWI1056795 फोटो उपलब्ध | 216 निर्वाचक का नाम : प्रिंस झारिया पिता का नाम: मनोज खंडिलकर गृह संख्या : 175 उम्र : 21 लिंग : पुरुष | AWI2374999 फोटो उपलब्ध |
| 217 निर्वाचक का नाम : वन्या झारिया पिता का नाम: मनोज झारिया गृह संख्या : 175 उम्र : 19 लिंग : महिला | AWI2443687 फोटो उपलब्ध | 218 निर्वाचक का नाम : गेन्दलाल पिता का नाम: वानुस्या गृह संख्या : 176 उम्र : 64 लिंग : पुरुष | AWI0025478 फोटो उपलब्ध | 219 निर्वाचक का नाम : सायत्रा पति का नाम: गेन्दलाल गृह संख्या : 176 उम्र : 59 लिंग : महिला | HJY4585691 फोटो उपलब्ध |
| 220 निर्वाचक का नाम : नन्दलाल पिता का नाम: वानुस्या गृह संख्या : 176 उम्र : 57 लिंग : पुरुष | AWI1537760 फोटो उपलब्ध | 221 निर्वाचक का नाम : तारन पति का नाम: नन्दलाल गृह संख्या : 176 उम्र : 54 लिंग : महिला | AWI1537752 फोटो उपलब्ध | 222 निर्वाचक का नाम : कमलेश पिता का नाम: गेंदलाल गृह संख्या : 176 उम्र : 40 लिंग : पुरुष | HJY4133948 फोटो उपलब्ध |
| 223 निर्वाचक का नाम : निलेश पिता का नाम: नंदलाल गृह संख्या : 176 उम्र : 36 लिंग : पुरुष | AWI0544486 फोटो उपलब्ध | 224 निर्वाचक का नाम : रीना पति का नाम: कमलेश गृह संख्या : 176 उम्र : 33 लिंग : महिला | AWI0747568 फोटो उपलब्ध | 225 निर्वाचक का नाम : भारती मुखर् पति का नाम: निलेश मुखर् गृह संख्या : 176 उम्र : 29 लिंग : महिला | AWI2158335 फोटो उपलब्ध |
| 226 निर्वाचक का नाम : लता मुखर् पिता का नाम: नंदलाल मुखर् गृह संख्या : 176 उम्र : 29 लिंग : महिला | AWI2230175 फोटो उपलब्ध | 227 निर्वाचक का नाम : रामचन्द्र पिता का नाम: पेन्ना गृह संख्या : 177 उम्र : 74 लिंग : पुरुष | AWI1537646 फोटो उपलब्ध | 228 निर्वाचक का नाम : भीमला पति का नाम: रामचन्द्र गृह संख्या : 177 उम्र : 69 लिंग : महिला | HJY4132833 फोटो उपलब्ध |
| 229 निर्वाचक का नाम : कविता पति का नाम: बिहारी गृह संख्या : 177 उम्र : 43 लिंग : महिला | AWI0718767 फोटो उपलब्ध | 230 निर्वाचक का नाम : तुफानसिंह पिता का नाम: रामचन्द्र गृह संख्या : 177 उम्र : 34 लिंग : पुरुष | AWI0747766 फोटो उपलब्ध | 231 निर्वाचक का नाम : राजकुमारी सहारे पति का नाम: मानसिंह सहारे गृह संख्या : 177 उम्र : 32 लिंग : महिला | AWI2101582 फोटो उपलब्ध |
| 232 निर्वाचक का नाम : मानसिंह पिता का नाम: रामचंद्र गृह संख्या : 177 उम्र : 31 लिंग : पुरुष | AWI0933929 फोटो उपलब्ध | 233 निर्वाचक का नाम : शारदा सहारे पति का नाम: तुफान सिंह सहारे गृह संख्या : 177 उम्र : 30 लिंग : महिला | AWI2158327 फोटो उपलब्ध | 234 निर्वाचक का नाम : जितेन्द्र साहरे पिता का नाम: रामचन्द्र साहरे गृह संख्या : 177 उम्र : 29 लिंग : पुरुष | AWI1173343 फोटो उपलब्ध |
| 235 निर्वाचक का नाम : टुन्डीलाल पिता का नाम: कन्दरु गृह संख्या : 178 उम्र : 72 लिंग : पुरुष | AWI2065712 फोटो उपलब्ध | 236 निर्वाचक का नाम : हन्सा पति का नाम: टुन्डीलाल गृह संख्या : 178 उम्र : 65 लिंग : महिला | AWI1537661 फोटो उपलब्ध | 237 निर्वाचक का नाम : नूतन पति का नाम: अम्बीलाल गृह संख्या : 178 उम्र : 60 लिंग : महिला | AWI2065720 फोटो उपलब्ध |
| 238 निर्वाचक का नाम : सधमित्रा चौहान पति का नाम: प्रकाश चौहान गृह संख्या : 178 उम्र : 46 लिंग : महिला | AWI1473057 फोटो उपलब्ध | 239 निर्वाचक का नाम : प्रकाश पिता का नाम: टुन्डीलाल गृह संख्या : 178 उम्र : 41 लिंग : पुरुष | HJY4133930 फोटो उपलब्ध | 240 निर्वाचक का नाम : विकास चौहान पिता का नाम: अम्बिलाल चौहान गृह संख्या : 178 उम्र : 37 लिंग : पुरुष | AWI0544411 फोटो उपलब्ध |

| | | | | | | | | | | | |
|-----|------------|---|-------------|-----|------------|---|-------------|-----|------------|--|-------------|
| 241 | AWI1274695 | निर्वाचक का नाम : सोनू चौहान पति का नाम: दीपक चौहान गृह संख्या : 178 उम्र : 36 लिंग : महिला | फोटो उपलब्ध | 242 | AWI0933655 | निर्वाचक का नाम : आकाश चौहान पिता का नाम: अम्बीलाल चौहान गृह संख्या : 178 उम्र : 32 लिंग : पुरुष | फोटो उपलब्ध | 243 | AWI1350339 | निर्वाचक का नाम : डिंपल पति का नाम: आकाश गृह संख्या : 178 उम्र : 29 लिंग : महिला | फोटो उपलब्ध |
| 244 | AWI2065746 | निर्वाचक का नाम : देवला पति का नाम: सोहन गृह संख्या : 179 उम्र : 71 लिंग : महिला | फोटो उपलब्ध | 245 | AWI2065738 | निर्वाचक का नाम : पारबता पति का नाम: गनु गृह संख्या : 180 उम्र : 79 लिंग : महिला | फोटो उपलब्ध | 246 | AWI2065779 | निर्वाचक का नाम : बस्तीराम पिता का नाम: गनु गृह संख्या : 180 उम्र : 51 लिंग : पुरुष | फोटो उपलब्ध |
| 247 | AWI2065761 | निर्वाचक का नाम : खेलन पति का नाम: बस्तीराम गृह संख्या : 180 उम्र : 49 लिंग : महिला | फोटो उपलब्ध | 248 | HJY4133187 | निर्वाचक का नाम : भोजराज पिता का नाम: गनु गृह संख्या : 180 उम्र : 45 लिंग : पुरुष | फोटो उपलब्ध | 249 | HJY4134045 | निर्वाचक का नाम : श्यामा पति का नाम: भोजराज गृह संख्या : 180 उम्र : 42 लिंग : महिला | फोटो उपलब्ध |
| 250 | AWI1399559 | निर्वाचक का नाम : तोमेश भैरम पिता का नाम: बस्तीराम भैरम गृह संख्या : 180 उम्र : 29 लिंग : पुरुष | फोटो उपलब्ध | 251 | AWI1510890 | निर्वाचक का नाम : योगेश भैरम पिता का नाम: भोजराज भैरम गृह संख्या : १८० उम्र : 25 लिंग : पुरुष | फोटो उपलब्ध | 252 | AWI2430684 | निर्वाचक का नाम : नेहा भैरम पति का नाम: तोमेश भैरम गृह संख्या : 180 उम्र : 22 लिंग : महिला | फोटो उपलब्ध |
| 253 | AWI2177210 | निर्वाचक का नाम : विकास भैरम पिता का नाम: भोजराज भैरम गृह संख्या : 180 उम्र : 22 लिंग : पुरुष | फोटो उपलब्ध | 254 | AWI1537679 | निर्वाचक का नाम : प्रताप पिता का नाम: आसाराम गृह संख्या : 181 उम्र : 47 लिंग : पुरुष | फोटो उपलब्ध | 255 | HJY4133203 | निर्वाचक का नाम : विजय सिंह ठाकरे पिता का नाम: आसाराम ठाकरे गृह संख्या : 181 उम्र : 45 लिंग : पुरुष | फोटो उपलब्ध |
| 256 | HJY4134078 | निर्वाचक का नाम : चेतन पति का नाम: प्रताप गृह संख्या : 181 उम्र : 42 लिंग : महिला | फोटो उपलब्ध | 257 | AWI1056829 | निर्वाचक का नाम : सुकवन्ता ठाकरे पति का नाम: विजय गृह संख्या : 181 उम्र : 38 लिंग : महिला | फोटो उपलब्ध | 258 | AWI1511104 | निर्वाचक का नाम : शक्ति सिंह ठाकरे पिता का नाम: प्रताप सिंह ठाकरे गृह संख्या : १८१ उम्र : 25 लिंग : पुरुष | फोटो उपलब्ध |
| 259 | AWI2176006 | निर्वाचक का नाम : दिशा ठाकरे पिता का नाम: प्रतापसिंह ठाकरे गृह संख्या : 181 उम्र : 22 लिंग : महिला | फोटो उपलब्ध | 260 | AWI1537729 | निर्वाचक का नाम : धानु पिता का नाम: आत्माराम गृह संख्या : 182 उम्र : 77 लिंग : पुरुष | फोटो उपलब्ध | 261 | AWI0933937 | निर्वाचक का नाम : यशवन्त ठाकरे पिता का नाम: धानुलाल ठाकरे गृह संख्या : 182 उम्र : 34 लिंग : पुरुष | फोटो उपलब्ध |
| 262 | AWI1057124 | निर्वाचक का नाम : ज्ञानता पति का नाम: यशवन्त गृह संख्या : 182 उम्र : 33 लिंग : महिला | फोटो उपलब्ध | 263 | HJY4613238 | निर्वाचक का नाम : हुलकन पति का नाम: टेकचन्द गृह संख्या : 183 उम्र : 79 लिंग : महिला | फोटो उपलब्ध | 264 | AWI0671362 | निर्वाचक का नाम : अशोक कुमार पिता का नाम: टेकचन्द गृह संख्या : 183 उम्र : 68 लिंग : पुरुष | फोटो उपलब्ध |
| 265 | HJY4133328 | निर्वाचक का नाम : झामेश्वरी पति का नाम: अशोक कुमार गृह संख्या : 183 उम्र : 61 लिंग : महिला | फोटो उपलब्ध | 266 | HJY4613097 | निर्वाचक का नाम : नवीन कुमार पिता का नाम: अशोक कुमार गृह संख्या : 183 उम्र : 40 लिंग : पुरुष | फोटो उपलब्ध | 267 | AWI1056837 | निर्वाचक का नाम : हिमाद्री पति का नाम: नवीन कुमार गृह संख्या : 183 उम्र : 37 लिंग : महिला | फोटो उपलब्ध |
| 268 | HJY4662797 | निर्वाचक का नाम : सोविन पिता का नाम: अशोक कुमार गृह संख्या : 183 उम्र : 37 लिंग : पुरुष | फोटो उपलब्ध | 269 | AWI1474170 | निर्वाचक का नाम : अनुसुईया पटले पति का नाम: सोविन पटले गृह संख्या : 183 उम्र : 32 लिंग : महिला | फोटो उपलब्ध | 270 | HJY4585345 | निर्वाचक का नाम : फगनी पति का नाम: सोभाराम गृह संख्या : 184 उम्र : 79 लिंग : महिला | फोटो उपलब्ध |

| | | | | | |
|---|---------------------------|---|---------------------------|---|---------------------------|
| 271 निर्वाचक का नाम : रिमन पति का नाम: पृथ्वीलाल गृह संख्या : 184 उम्र : 61 लिंग : महिला | AWI2065753 फोटो उपलब्ध | 272 निर्वाचक का नाम : कैलास पिता का नाम: शोभाराम गृह संख्या : 184 उम्र : 46 लिंग : पुरुष | HJY4585170 फोटो उपलब्ध | 273 निर्वाचक का नाम : पुष्पलता सहारे पति का नाम: कैलाश गृह संख्या : 184 उम्र : 45 लिंग : महिला | AWI1019520 फोटो उपलब्ध |
| 274 निर्वाचक का नाम : दयाचन्द पिता का नाम: शोभाराम गृह संख्या : 184 उम्र : 42 लिंग : पुरुष | HJY4585147 फोटो उपलब्ध | 275 निर्वाचक का नाम : संतोष पिता का नाम: शोभाराम गृह संख्या : 184 उम्र : 40 लिंग : पुरुष | HJY4585212 फोटो उपलब्ध | 276 निर्वाचक का नाम : अर्जिता पति का नाम: सतोंष गृह संख्या : 184 उम्र : 37 लिंग : महिला | AWI0593400 फोटो उपलब्ध |
| 277 निर्वाचक का नाम : सुकवंता राजत पिता का नाम: प्रथीलाल राजत गृह संख्या : 184 उम्र : 34 लिंग : महिला | AWI0933945 फोटो उपलब्ध | 278 निर्वाचक का नाम : पारबता पति का नाम: मानक गृह संख्या : 185 उम्र : 89 लिंग : महिला | AWI2065795 फोटो उपलब्ध | 279 निर्वाचक का नाम : महेश पिता का नाम: मानक गृह संख्या : 185 उम्र : 52 लिंग : पुरुष | AWI2065803 फोटो उपलब्ध |
| 280 निर्वाचक का नाम : उरमीला पति का नाम: महेश गृह संख्या : 185 उम्र : 49 लिंग : महिला | AWI2065811 फोटो उपलब्ध | 281 निर्वाचक का नाम : सुरेश पिता का नाम: मानक गृह संख्या : 185 उम्र : 48 लिंग : पुरुष | AWI2065829 फोटो उपलब्ध | 282 निर्वाचक का नाम : उर्मिला पति का नाम: सुरेश गृह संख्या : 185 उम्र : 47 लिंग : महिला | AWI2065837 फोटो उपलब्ध |
| 283 निर्वाचक का नाम : आशीष पिता का नाम: महेश गृह संख्या : 185 उम्र : 30 लिंग : पुरुष | AWI1125962 फोटो उपलब्ध | 284 निर्वाचक का नाम : मनीषा राहंगडाले पिता का नाम: महेश राहंगडाले गृह संख्या : 185 उम्र : 26 लिंग : पुरुष | AWI1408921 फोटो उपलब्ध | 285 निर्वाचक का नाम : सुनीता राहंगडाले पति का नाम: आशीष राहंगडाले गृह संख्या : 185 उम्र : 25 लिंग : महिला | AWI1869338 फोटो उपलब्ध |
| 286 निर्वाचक का नाम : काजल राहंगडाले पिता का नाम: सुरेश राहंगडाले गृह संख्या : 185 उम्र : 20 लिंग : महिला | AWI2377877 फोटो उपलब्ध | 287 निर्वाचक का नाम : मुक्तेश्वरी पति का नाम: दशानन्द गृह संख्या : 186 उम्र : 70 लिंग : महिला | HJY4613246 फोटो उपलब्ध | 288 निर्वाचक का नाम : चन्द्रकान्त पिता का नाम: दशानन्द गृह संख्या : 186 उम्र : 52 लिंग : पुरुष | AWI2076065 फोटो उपलब्ध |
| 289 निर्वाचक का नाम : थिलेश्वरी पति का नाम: चन्द्रकान्त गृह संख्या : 186 उम्र : 50 लिंग : महिला | HJY4133518 फोटो उपलब्ध | 290 निर्वाचक का नाम : जितेन्द्र पिता का नाम: दशानन्द गृह संख्या : 186 उम्र : 47 लिंग : पुरुष | HJY4134193 फोटो उपलब्ध | 291 निर्वाचक का नाम : लता पति का नाम: जितेन्द्र गृह संख्या : 186 उम्र : 43 लिंग : महिला | AWI1057132 फोटो उपलब्ध |
| 292 निर्वाचक का नाम : जय पटले पिता का नाम: चंद्रकांत पटले गृह संख्या : 186 उम्र : 27 लिंग : पुरुष | AWI1408939 फोटो उपलब्ध | 293 निर्वाचक का नाम : अनुप्रिया पटले पति का नाम: जय पटले गृह संख्या : 186 उम्र : 27 लिंग : महिला | AWI1869262 फोटो उपलब्ध | 294 निर्वाचक का नाम : देव पटले पिता का नाम: चंद्रकांत पटले गृह संख्या : 186 उम्र : 23 लिंग : पुरुष | AWI2108397 फोटो उपलब्ध |
| 295 निर्वाचक का नाम : हेमराज पिता का नाम: हरबाजी गृह संख्या : 188 उम्र : 69 लिंग : पुरुष | AWI1538024 फोटो उपलब्ध | 296 निर्वाचक का नाम : पुस्तकला पति का नाम: हेमराज गृह संख्या : 188 उम्र : 64 लिंग : महिला | HJY4585568 फोटो उपलब्ध | 297 निर्वाचक का नाम : सोहन पिता का नाम: हरबाजी गृह संख्या : 188 उम्र : 61 लिंग : पुरुष | AWI1538016 फोटो उपलब्ध |
| 298 निर्वाचक का नाम : शिशुला पति का नाम: सोहन गृह संख्या : 188 उम्र : 59 लिंग : महिला | AWI1538008 फोटो उपलब्ध | 299 निर्वाचक का नाम : विनोद पिता का नाम: हेमराज गृह संख्या : 188 उम्र : 42 लिंग : पुरुष | HJY4133013 फोटो उपलब्ध | 300 निर्वाचक का नाम : दिनेश डोमडे पिता का नाम: हेमराज डोमडे गृह संख्या : 188 उम्र : 38 लिंग : पुरुष | AWI1148469 फोटो उपलब्ध |

| | | | | | |
|--|------------|--|------------|--|------------|
| 301 निर्वाचक का नाम : शैलेश पिता का नाम: सोहनलाल गृह संख्या : 188 उम्र : 31 लिंग : पुरुष | AWI0933952 | 302 निर्वाचक का नाम : भूमेंद्र डोमडे पिता का नाम: सोहनलाल डोमडे गृह संख्या : 188 उम्र : 28 लिंग : पुरुष | AWI1399567 | 303 निर्वाचक का नाम : करिश्मा डोमडे पिता का नाम: शैलेश डोमडे गृह संख्या : 188 उम्र : 27 लिंग : महिला | AWI2138840 |
| 304 निर्वाचक का नाम : लालचन्द पिता का नाम: नान्हु गृह संख्या : 189 उम्र : 56 लिंग : पुरुष | AWI2065845 | 305 निर्वाचक का नाम : इन्द्रकला पिता का नाम: लालचन्द गृह संख्या : 189 उम्र : 48 लिंग : महिला | AWI2065852 | 306 निर्वाचक का नाम : निकेश पिता का नाम: लालचंद गृह संख्या : 189 उम्र : 30 लिंग : पुरुष | AWI1125970 |
| 307 निर्वाचक का नाम : विकेश चौधरी पिता का नाम: लालचंद चौधरी गृह संख्या : 189 उम्र : 28 लिंग : पुरुष | AWI1399575 | 308 निर्वाचक का नाम : संगीता चौधरी पिता का नाम: निकेश चौधरी गृह संख्या : 189 उम्र : 25 लिंग : महिला | AWI2468817 | 309 निर्वाचक का नाम : बाबूलाल पिता का नाम: हरलाल गृह संख्या : 191 उम्र : 91 लिंग : पुरुष | AWI2065860 |
| 310 निर्वाचक का नाम : रवि पिता का नाम: शिवचरण गृह संख्या : 192 उम्र : 39 लिंग : पुरुष | AWI0837401 | 311 निर्वाचक का नाम : उर्मिला पिता का नाम: रवि गृह संख्या : 192 उम्र : 39 लिंग : महिला | AWI0837427 | 312 निर्वाचक का नाम : ममता पिता का नाम: दीपक गृह संख्या : 192 उम्र : 29 लिंग : महिला | AWI1350347 |
| 313 निर्वाचक का नाम : हीरा पिता का नाम: गजानन्द गृह संख्या : 192/क उम्र : 51 लिंग : महिला | HJY4585683 | 314 निर्वाचक का नाम : दीपक पिता का नाम: गजानन्द गृह संख्या : 192/क उम्र : 35 लिंग : पुरुष | AWI0837450 | 315 निर्वाचक का नाम : शिशुला पटले पिता का नाम: पन्नालाल पटले गृह संख्या : 193 उम्र : 53 लिंग : महिला | AWI1533348 |
| 316 निर्वाचक का नाम : धन्नालाल पिता का नाम: होलुराम गृह संख्या : 193 उम्र : 51 लिंग : पुरुष | AWI2065894 | 317 निर्वाचक का नाम : ओमकला पिता का नाम: धन्नालाल गृह संख्या : 193 उम्र : 40 लिंग : महिला | HJY6680565 | 318 निर्वाचक का नाम : डिलेन्द्र पिता का नाम: पन्नालाल गृह संख्या : 193 उम्र : 36 लिंग : पुरुष | AWI0819623 |
| 319 निर्वाचक का नाम : काजल पटले पिता का नाम: डिलेन्द्र पटले गृह संख्या : 193 उम्र : 24 लिंग : महिला | AWI2463628 | 320 निर्वाचक का नाम : मानकराम पिता का नाम: दुर्गाप्रसाद गृह संख्या : 194 उम्र : 64 लिंग : पुरुष | AWI2065902 | 321 निर्वाचक का नाम : सुकवन्ता पिता का नाम: मानक गृह संख्या : 194 उम्र : 61 लिंग : महिला | AWI2065910 |
| 322 निर्वाचक का नाम : कृष्णकुमार पटले पिता का नाम: मानकराम पटले गृह संख्या : 194 उम्र : 26 लिंग : पुरुष | AWI1399591 | 323 निर्वाचक का नाम : सोमाजी पिता का नाम: सावन गृह संख्या : 196 उम्र : 64 लिंग : पुरुष | AWI2065928 | 324 निर्वाचक का नाम : चिन्तन पिता का नाम: सोमाजी गृह संख्या : 196 उम्र : 59 लिंग : महिला | HJY4133443 |
| 325 निर्वाचक का नाम : बस्तीराम पिता का नाम: सावन गृह संख्या : 196 उम्र : 57 लिंग : पुरुष | AWI2065936 | 326 निर्वाचक का नाम : कारन पिता का नाम: बस्तीराम गृह संख्या : 196 उम्र : 53 लिंग : महिला | HJY4586236 | 327 निर्वाचक का नाम : सददाम सिंह पिता का नाम: बस्तीराम गृह संख्या : 196 उम्र : 35 लिंग : पुरुष | AWI0671511 |
| 328 निर्वाचक का नाम : डिलेश्वरी बिसेन पिता का नाम: सद्दाम सिंह बिसेन गृह संख्या : 196 उम्र : 33 लिंग : महिला | AWI2465656 | 329 निर्वाचक का नाम : नोहरसिंग बिसेन पिता का नाम: बस्तीराम बिसेन गृह संख्या : 196 उम्र : 32 लिंग : पुरुष | AWI0933960 | 330 निर्वाचक का नाम : वर्षा बिसेन पिता का नाम: सोमाजी बिसेन गृह संख्या : १९६ उम्र : 25 लिंग : महिला | AWI1511195 |

| | | | | | |
|--|---------------------------|---|---------------------------|---|---------------------------|
| 331 निर्वाचक का नाम : योगेश बिसेन पिता का नाम: सोमाजी बिसेन गृह संख्या : 196 उम्र : 23 लिंग : पुरुष | AWI2108405 फोटो उपलब्ध | 332 निर्वाचक का नाम : शिशुला पति का नाम: गोरेलाल गृह संख्या : 197 उम्र : 59 लिंग : महिला | AWI1537992 फोटो उपलब्ध | 333 निर्वाचक का नाम : डिलेश्वर पिता का नाम: गोरेलाल गृह संख्या : 197 उम्र : 38 लिंग : पुरुष | HJY6681753 फोटो उपलब्ध |
| 334 निर्वाचक का नाम : यांकेश्वर बिसेन पिता का नाम: गोरेलाल बिसेन गृह संख्या : 197 उम्र : 33 लिंग : पुरुष | AWI0933986 फोटो उपलब्ध | 335 निर्वाचक का नाम : राजकुमार बिसेन पिता का नाम: गोरेलाल बिसेन गृह संख्या : 197 उम्र : 32 लिंग : पुरुष | AWI0933978 फोटो उपलब्ध | 336 निर्वाचक का नाम : गीता बिसेन पति का नाम: डिलेश्वर बिसेन गृह संख्या : 197 उम्र : 31 लिंग : महिला | AWI1274703 फोटो उपलब्ध |
| 337 निर्वाचक का नाम : लता बिसेन पति का नाम: यांकेश्वर बिसेन गृह संख्या : 197 उम्र : 23 लिंग : महिला | AWI2381259 फोटो उपलब्ध | 338 निर्वाचक का नाम : फालसिंग पिता का नाम: सुबेलाल गृह संख्या : 198 उम्र : 48 लिंग : पुरुष | AWI1538073 फोटो उपलब्ध | 339 निर्वाचक का नाम : भुमेश्वरी पति का नाम: फालसिंह गृह संख्या : 198 उम्र : 45 लिंग : महिला | HJY4585774 फोटो उपलब्ध |
| 340 निर्वाचक का नाम : टामेन्द्र बिसेन पिता का नाम: फालसिंह बिसेन गृह संख्या : 198 उम्र : 26 लिंग : पुरुष | AWI1399633 फोटो उपलब्ध | 341 निर्वाचक का नाम : पूजा बिसेन पिता का नाम: फ्रलसिंह बिसेन गृह संख्या : 198 उम्र : 23 लिंग : महिला | AWI2108413 फोटो उपलब्ध | 342 निर्वाचक का नाम : देवका पति का नाम: दयाराम गृह संख्या : 199 उम्र : 74 लिंग : महिला | AWI1537919 फोटो उपलब्ध |
| 343 निर्वाचक का नाम : हेमराज पिता का नाम: दयाराम गृह संख्या : 199 उम्र : 48 लिंग : पुरुष | AWI1537901 फोटो उपलब्ध | 344 निर्वाचक का नाम : खेमराज पिता का नाम: दयाराम गृह संख्या : 199 उम्र : 47 लिंग : पुरुष | AWI1019538 फोटो उपलब्ध | 345 निर्वाचक का नाम : धनराज पिता का नाम: दयाराम गृह संख्या : 199 उम्र : 44 लिंग : पुरुष | HJY4613089 फोटो उपलब्ध |
| 346 निर्वाचक का नाम : कान्ता पति का नाम: हेमराज गृह संख्या : 199 उम्र : 44 लिंग : महिला | HJY4133245 फोटो उपलब्ध | 347 निर्वाचक का नाम : खुमेश्वरी पति का नाम: खेमराज गृह संख्या : 199 उम्र : 42 लिंग : महिला | AWI1056845 फोटो उपलब्ध | 348 निर्वाचक का नाम : पुर्णिमा पति का नाम: धनराज गृह संख्या : 199 उम्र : 40 लिंग : महिला | AWI0933994 फोटो उपलब्ध |
| 349 निर्वाचक का नाम : गजेन्द्र पटले पिता का नाम: हेमराज पटले गृह संख्या : 199 उम्र : 25 लिंग : पुरुष | AWI1869304 फोटो उपलब्ध | 350 निर्वाचक का नाम : कमला पति का नाम: घनश्याम गृह संख्या : 200 उम्र : 59 लिंग : महिला | HJY4613030 फोटो उपलब्ध | 351 निर्वाचक का नाम : भुवनलाल पिता का नाम: भैयालाल गृह संख्या : 200 उम्र : 46 लिंग : पुरुष | HJY4133385 फोटो उपलब्ध |
| 352 निर्वाचक का नाम : राजेश्वरी पटले अन्य: शीतल पटले गृह संख्या : 200 उम्र : 44 लिंग : महिला | AWI2268514 फोटो उपलब्ध | 353 निर्वाचक का नाम : पंचकला पति का नाम: भुवनलाल गृह संख्या : 200 उम्र : 42 लिंग : महिला | HJY4132684 फोटो उपलब्ध | 354 निर्वाचक का नाम : दूर्गेश पिता का नाम: घनश्याम गृह संख्या : 200 उम्र : 36 लिंग : पुरुष | AWI0058842 फोटो उपलब्ध |
| 355 निर्वाचक का नाम : मीना पटले पति का नाम: दूर्गेश पटले गृह संख्या : 200 उम्र : 33 लिंग : महिला | AWI1274679 फोटो उपलब्ध | 356 निर्वाचक का नाम : शीतल पटले पिता का नाम: राधेश्याम पटले गृह संख्या : 200 उम्र : 24 लिंग : महिला | AWI1869270 फोटो उपलब्ध | 357 निर्वाचक का नाम : प्रीति पटले पिता का नाम: राधेश्याम पटले गृह संख्या : 200 उम्र : 23 लिंग : महिला | AWI2108421 फोटो उपलब्ध |
| 358 निर्वाचक का नाम : हिमांशु पटले माता का नाम: राजेश्वरी पटले गृह संख्या : 200 उम्र : 21 लिंग : पुरुष | AWI2375152 फोटो उपलब्ध | 359 निर्वाचक का नाम : शिवानी पटले पिता का नाम: भुवनलाल पटले गृह संख्या : 200 उम्र : 20 लिंग : महिला | AWI2343895 फोटो उपलब्ध | 360 निर्वाचक का नाम : सलोनी पटले पिता का नाम: भुवनलाल पटले गृह संख्या : 200 उम्र : 19 लिंग : महिला | AWI2443802 फोटो उपलब्ध |

| | | | | | |
|--|---------------------------|--|---------------------------|---|---------------------------|
| 361 निर्वाचक का नाम : शिखा भगत पति का नाम: त्रिभुवन भगत गृह संख्या : 200क उम्र : 39 लिंग : महिला | AWI1227131 फोटो उपलब्ध | 362 निर्वाचक का नाम : पुनाराम भगत पिता का नाम: डोमाजी गृह संख्या : 200/क उम्र : 72 लिंग : पुरुष | HJY4133369 फोटो उपलब्ध | 363 निर्वाचक का नाम : नीलन पति का नाम: पुनाराम गृह संख्या : 200/क उम्र : 70 लिंग : महिला | HJY4585527 फोटो उपलब्ध |
| 364 निर्वाचक का नाम : चौशीला पति का नाम: दीनदयाल गृह संख्या : 200/क उम्र : 45 लिंग : महिला | HJY4585550 फोटो उपलब्ध | 365 निर्वाचक का नाम : त्रिभुवन पिता का नाम: पुनाराम गृह संख्या : 200/क उम्र : 41 लिंग : पुरुष | HJY4621652 फोटो उपलब्ध | 366 निर्वाचक का नाम : बयन पति का नाम: रामचन्द्र गृह संख्या : 201 उम्र : 61 लिंग : महिला | AWI1538081 फोटो उपलब्ध |
| 367 निर्वाचक का नाम : गौरीशंकर पिता का नाम: रामचंद्र गृह संख्या : 201 उम्र : 44 लिंग : पुरुष | HJY4133286 फोटो उपलब्ध | 368 निर्वाचक का नाम : प्रेमलता पति का नाम: गौरीशंकर गृह संख्या : 201 उम्र : 42 लिंग : महिला | HJY4133294 फोटो उपलब्ध | 369 निर्वाचक का नाम : शिवशंकर पिता का नाम: रामचंद्र गृह संख्या : 201 उम्र : 41 लिंग : पुरुष | HJY4134060 फोटो उपलब्ध |
| 370 निर्वाचक का नाम : वसुन्धरा पति का नाम: शिवशंकर गृह संख्या : 201 उम्र : 37 लिंग : महिला | AWI0934034 फोटो उपलब्ध | 371 निर्वाचक का नाम : भूपेश चौधरी पिता का नाम: गौरीशंकर चौधरी गृह संख्या : 201 उम्र : 22 लिंग : पुरुष | AWI2176022 फोटो उपलब्ध | 372 निर्वाचक का नाम : श्रावणलाल पिता का नाम: साधुराम गृह संख्या : 202 उम्र : 69 लिंग : पुरुष | AWI1538099 फोटो उपलब्ध |
| 373 निर्वाचक का नाम : बालकराम पिता का नाम: साधुराम गृह संख्या : 202 उम्र : 68 लिंग : पुरुष | AWI0671529 फोटो उपलब्ध | 374 निर्वाचक का नाम : पारबता पति का नाम: श्रावणलाल गृह संख्या : 202 उम्र : 67 लिंग : महिला | AWI1538164 फोटो उपलब्ध | 375 निर्वाचक का नाम : सैवन्ता पति का नाम: बालकराम गृह संख्या : 202 उम्र : 66 लिंग : महिला | HJY4133393 फोटो उपलब्ध |
| 376 निर्वाचक का नाम : गजेन्द्र पिता का नाम: श्रावणलाल गृह संख्या : 202 उम्र : 48 लिंग : पुरुष | AWI1538156 फोटो उपलब्ध | 377 निर्वाचक का नाम : संगीता पति का नाम: गजेन्द्र गृह संख्या : 202 उम्र : 43 लिंग : महिला | HJY4132932 फोटो उपलब्ध | 378 निर्वाचक का नाम : गीतेश्वरी पति का नाम: विजेन्द्र गृह संख्या : 202 उम्र : 42 लिंग : महिला | AWI0058867 फोटो उपलब्ध |
| 379 निर्वाचक का नाम : जितेन्द्र पिता का नाम: श्रावणलाल गृह संख्या : 202 उम्र : 42 लिंग : पुरुष | HJY4132940 फोटो उपलब्ध | 380 निर्वाचक का नाम : विजेन्द्र पिता का नाम: श्रावणलाल गृह संख्या : 202 उम्र : 41 लिंग : पुरुष | HJY4132916 फोटो उपलब्ध | 381 निर्वाचक का नाम : पिंकी पटले पति का नाम: जितेन्द्र पटले गृह संख्या : 202 उम्र : 38 लिंग : महिला | AWI0934000 फोटो उपलब्ध |
| 382 निर्वाचक का नाम : साक्षी पटले पिता का नाम: गजेन्द्र पटले गृह संख्या : 202 उम्र : 22 लिंग : महिला | AWI2176014 फोटो उपलब्ध | 383 निर्वाचक का नाम : मीनाक्षी पटले पिता का नाम: गजेन्द्र पटले गृह संख्या : 202 उम्र : 20 लिंग : महिला | AWI2407708 फोटो उपलब्ध | 384 निर्वाचक का नाम : याची भगत माता का नाम: चौशीला भगत गृह संख्या : 202क उम्र : 21 लिंग : महिला | AWI2276616 फोटो उपलब्ध |
| 385 निर्वाचक का नाम : लालचन्द्र पिता का नाम: धरमा गृह संख्या : 203 उम्र : 81 लिंग : पुरुष | AWI1537935 फोटो उपलब्ध | 386 निर्वाचक का नाम : रयवन्ता पति का नाम: लालचन्द्र गृह संख्या : 203 उम्र : 79 लिंग : महिला | AWI1538149 फोटो उपलब्ध | 387 निर्वाचक का नाम : दिमाकचन्द्र पिता का नाम: लालचन्द्र गृह संख्या : 203 उम्र : 55 लिंग : पुरुष | HJY4612958 फोटो उपलब्ध |
| 388 निर्वाचक का नाम : जानकी पति का नाम: दिमाकचन्द्र गृह संख्या : 203 उम्र : 51 लिंग : महिला | HJY4612941 फोटो उपलब्ध | 389 निर्वाचक का नाम : कस्तूरचंद्र साकरे पिता का नाम: लालचन्द्र गृह संख्या : 203 उम्र : 50 लिंग : पुरुष | AWI1589704 फोटो उपलब्ध | 390 निर्वाचक का नाम : कविता साकरे पति का नाम: कस्तूरचंद्र गृह संख्या : 203 उम्र : 39 लिंग : महिला | AWI0058875 फोटो उपलब्ध |

| | | | | | |
|--|---------------------------|--|---------------------------|---|---------------------------|
| 391 निर्वाचक का नाम : निकलेश साकरे पिता का नाम: दिमाकचंद साकरे गृह संख्या : 203 उम्र : 32 लिंग : पुरुष | AWI0934026 फोटो उपलब्ध | 392 निर्वाचक का नाम : दुर्गेश पिता का नाम: दिमाकचंद गृह संख्या : 203 उम्र : 30 लिंग : पुरुष | AWI1125988 फोटो उपलब्ध | 393 निर्वाचक का नाम : संगीता साकरे पति का नाम: निकलेश साकरे गृह संख्या : 203 उम्र : 29 लिंग : महिला | AWI2134153 फोटो उपलब्ध |
| 394 निर्वाचक का नाम : राज साकरे पिता का नाम: कस्तूरचंद साकरे गृह संख्या : 203 उम्र : 22 लिंग : पुरुष | AWI2176071 फोटो उपलब्ध | 395 निर्वाचक का नाम : आस्था साकरे पिता का नाम: कस्तूरचंद साकरे गृह संख्या : 203 उम्र : 21 लिंग : महिला | AWI2226868 फोटो उपलब्ध | 396 निर्वाचक का नाम : जगवन्ता पति का नाम: रतनलाल गृह संख्या : 205 उम्र : 68 लिंग : महिला | AWI1537950 फोटो उपलब्ध |
| 397 निर्वाचक का नाम : रतनलाल पिता का नाम: रामनाथ गृह संख्या : 205 उम्र : 64 लिंग : पुरुष | AWI1538131 फोटो उपलब्ध | 398 निर्वाचक का नाम : पीपरन पति का नाम: मुन्नाराम गृह संख्या : 205 उम्र : 61 लिंग : महिला | HJY4132536 फोटो उपलब्ध | 399 निर्वाचक का नाम : सोमनाथ पिता का नाम: रतनलाल गृह संख्या : 205 उम्र : 34 लिंग : पुरुष | AWI0837435 फोटो उपलब्ध |
| 400 निर्वाचक का नाम : पीतम पिता का नाम: रतनलाल गृह संख्या : 205 उम्र : 32 लिंग : पुरुष | AWI0983320 फोटो उपलब्ध | 401 निर्वाचक का नाम : दीक्षा कोसरे पति का नाम: सोमनाथ कोसरे गृह संख्या : 205 उम्र : 31 लिंग : महिला | AWI1399039 फोटो उपलब्ध | 402 निर्वाचक का नाम : रीना कोसरे पति का नाम: पीतम कोसरे गृह संख्या : 205 उम्र : 25 लिंग : महिला | AWI2266591 फोटो उपलब्ध |
| 403 निर्वाचक का नाम : कन्हैया पिता का नाम: बाबुलाल गृह संख्या : 207 उम्र : 59 लिंग : पुरुष | AWI1537968 फोटो उपलब्ध | 404 निर्वाचक का नाम : छमन पति का नाम: कन्हैया गृह संख्या : 207 उम्र : 57 लिंग : महिला | AWI1537976 फोटो उपलब्ध | 405 निर्वाचक का नाम : माधोराव पिता का नाम: बाबुलाल गृह संख्या : 207 उम्र : 50 लिंग : पुरुष | HJY4612966 फोटो उपलब्ध |
| 406 निर्वाचक का नाम : नेतन पति का नाम: माधोराव गृह संख्या : 207 उम्र : 48 लिंग : महिला | AWI1538248 फोटो उपलब्ध | 407 निर्वाचक का नाम : निलमचंद पिता का नाम: बाबूलाल गृह संख्या : 207 उम्र : 44 लिंग : पुरुष | HJY4133807 फोटो उपलब्ध | 408 निर्वाचक का नाम : डिलनबाई पटले पति का नाम: निलमचंद पटले गृह संख्या : 207 उम्र : 40 लिंग : महिला | AWI0593418 फोटो उपलब्ध |
| 409 निर्वाचक का नाम : सुरेंद्र पटले पिता का नाम: कन्हैयालाल पटले गृह संख्या : 207 उम्र : 38 लिंग : पुरुष | AWI0983338 फोटो उपलब्ध | 410 निर्वाचक का नाम : शैलेन्द्र पिता का नाम: कन्हैयालाल गृह संख्या : 207 उम्र : 34 लिंग : पुरुष | AWI0747774 फोटो उपलब्ध | 411 निर्वाचक का नाम : मनीषा पति का नाम: सुरेंद्र गृह संख्या : 207 उम्र : 33 लिंग : महिला | AWI1350354 फोटो उपलब्ध |
| 412 निर्वाचक का नाम : कुलदीप पटले पिता का नाम: माधोराव पटले गृह संख्या : 207 उम्र : 28 लिंग : पुरुष | AWI1227149 फोटो उपलब्ध | 413 निर्वाचक का नाम : नवीन पटले पिता का नाम: माधोराव पटले गृह संख्या : 207 उम्र : 26 लिंग : पुरुष | AWI1399518 फोटो उपलब्ध | 414 निर्वाचक का नाम : चन्दन पिता का नाम: पाण्डु गृह संख्या : 208 उम्र : 69 लिंग : पुरुष | AWI1538123 फोटो उपलब्ध |
| 415 निर्वाचक का नाम : प्रताप पटले पिता का नाम: पाण्डु पटले गृह संख्या : 208 उम्र : 67 लिंग : पुरुष | AWI1173368 फोटो उपलब्ध | 416 निर्वाचक का नाम : हिरन पति का नाम: प्रतापसिंह गृह संख्या : 208 उम्र : 61 लिंग : महिला | AWI1538230 फोटो उपलब्ध | 417 निर्वाचक का नाम : राजेन्द्र पिता का नाम: चन्दनलाल गृह संख्या : 208 उम्र : 44 लिंग : पुरुष | HJY4133815 फोटो उपलब्ध |
| 418 निर्वाचक का नाम : महेन्द्र पिता का नाम: प्रतापसिंह गृह संख्या : 208 उम्र : 42 लिंग : पुरुष | AWI0043554 फोटो उपलब्ध | 419 निर्वाचक का नाम : भूपेन्द्र पिता का नाम: प्रतापसिंह गृह संख्या : 208 उम्र : 39 लिंग : पुरुष | HJY4586202 फोटो उपलब्ध | 420 निर्वाचक का नाम : लता पति का नाम: महेन्द्र गृह संख्या : 208 उम्र : 39 लिंग : महिला | AWI0934042 फोटो उपलब्ध |

| | | | | | |
|--|---------------------------|---|---------------------------|---|---------------------------|
| 421 निर्वाचक का नाम : रीना पटले पति का नाम: भूपेद्र पटले गृह संख्या : 208 उम्र : 37 लिंग : महिला | AWI2101541 फोटो उपलब्ध | 422 निर्वाचक का नाम : रेखा पटले पति का नाम: राजेन्द्र पटले गृह संख्या : 208 उम्र : 36 लिंग : महिला | AWI1056506 फोटो उपलब्ध | 423 निर्वाचक का नाम : रामसिंग पिता का नाम: रुपलाल गृह संख्या : 209 उम्र : 59 लिंग : पुरुष | AWI1538214 फोटो उपलब्ध |
| 424 निर्वाचक का नाम : रेवतन पति का नाम: रामसिंग गृह संख्या : 209 उम्र : 57 लिंग : महिला | AWI1538206 फोटो उपलब्ध | 425 निर्वाचक का नाम : विजय पिता का नाम: रामसिंग गृह संख्या : 209 उम्र : 34 लिंग : पुरुष | AWI0747782 फोटो उपलब्ध | 426 निर्वाचक का नाम : संजय पटले पिता का नाम: रामसिंह पटले गृह संख्या : 209 उम्र : 32 लिंग : पुरुष | AWI0819615 फोटो उपलब्ध |
| 427 निर्वाचक का नाम : उमेश्वरी पटले पति का नाम: विजय पटले गृह संख्या : 209 उम्र : 25 लिंग : महिला | AWI2388536 फोटो उपलब्ध | 428 निर्वाचक का नाम : भोजराज पिता का नाम: भददू गृह संख्या : 210 उम्र : 56 लिंग : पुरुष | AWI1538172 फोटो उपलब्ध | 429 निर्वाचक का नाम : खेलन पति का नाम: भोजराज गृह संख्या : 210 उम्र : 51 लिंग : महिला | HJY4585220 फोटो उपलब्ध |
| 430 निर्वाचक का नाम : देवराज पिता का नाम: भदूलाल गृह संख्या : 210 उम्र : 46 लिंग : पुरुष | HJY4133476 फोटो उपलब्ध | 431 निर्वाचक का नाम : हेमराज पिता का नाम: मानक गृह संख्या : 210 उम्र : 41 लिंग : पुरुष | HJY4133468 फोटो उपलब्ध | 432 निर्वाचक का नाम : भुमेश्वरी पति का नाम: हेमराज गृह संख्या : 210 उम्र : 39 लिंग : महिला | AWI0934059 फोटो उपलब्ध |
| 433 निर्वाचक का नाम : भोजवंता कोसरे पति का नाम: देवराज कोसरे गृह संख्या : 210 उम्र : 37 लिंग : महिला | AWI2268787 फोटो उपलब्ध | 434 निर्वाचक का नाम : कृष्ण कुमार कोसरे पिता का नाम: भोजराज कोसरे गृह संख्या : 210 उम्र : 28 लिंग : पुरुष | AWI1399260 फोटो उपलब्ध | 435 निर्वाचक का नाम : सुनीता कोसरे पति का नाम: कृष्णा कुमार कोसरे गृह संख्या : 210 उम्र : 28 लिंग : महिला | AWI1474121 फोटो उपलब्ध |
| 436 निर्वाचक का नाम : राकेश कोसरे पिता का नाम: देवराज कोसरे गृह संख्या : 210 उम्र : 26 लिंग : पुरुष | AWI1399252 फोटो उपलब्ध | 437 निर्वाचक का नाम : आशीष कोसरे पिता का नाम: भोजराज कोसरे गृह संख्या : 210 उम्र : 26 लिंग : पुरुष | AWI1400498 फोटो उपलब्ध | 438 निर्वाचक का नाम : अंकित कोसरे पिता का नाम: भोजराज कोसरे गृह संख्या : 210 उम्र : 24 लिंग : पुरुष | AWI2108439 फोटो उपलब्ध |
| 439 निर्वाचक का नाम : मुकेश कोसरे पिता का नाम: देवराज कोसरे गृह संख्या : 210 उम्र : 20 लिंग : पुरुष | AWI2407617 फोटो उपलब्ध | 440 निर्वाचक का नाम : सेवक पिता का नाम: उरकुड़ गृह संख्या : 211 उम्र : 74 लिंग : पुरुष | AWI1538313 फोटो उपलब्ध | 441 निर्वाचक का नाम : नीला पति का नाम: सेवक गृह संख्या : 211 उम्र : 69 लिंग : महिला | AWI1538305 फोटो उपलब्ध |
| 442 निर्वाचक का नाम : मोरेश्वर पिता का नाम: सेवक गृह संख्या : 211 उम्र : 51 लिंग : पुरुष | AWI1538297 फोटो उपलब्ध | 443 निर्वाचक का नाम : चन्द्रकला पति का नाम: मोरेश्वर गृह संख्या : 211 उम्र : 49 लिंग : महिला | HJY4585246 फोटो उपलब्ध | 444 निर्वाचक का नाम : शकुन्तला पति का नाम: विपीन गृह संख्या : 211 उम्र : 42 लिंग : महिला | HJY4585196 फोटो उपलब्ध |
| 445 निर्वाचक का नाम : दिपक डोमडे पिता का नाम: मोरेश्वर डोमडे गृह संख्या : 211 उम्र : 31 लिंग : पुरुष | AWI0934067 फोटो उपलब्ध | 446 निर्वाचक का नाम : संदीप डोमडे पिता का नाम: मोरेश्वर डोमडे गृह संख्या : 211 उम्र : 27 लिंग : पुरुष | AWI1399245 फोटो उपलब्ध | 447 निर्वाचक का नाम : आरती डोमडे पिता का नाम: मोरेश्वर डोमडे गृह संख्या : 211 उम्र : 24 लिंग : महिला | AWI2101533 फोटो उपलब्ध |
| 448 निर्वाचक का नाम : भारती कुर्वे पिता का नाम: विपीन कुर्वे गृह संख्या : 211 उम्र : 23 लिंग : महिला | AWI2108462 फोटो उपलब्ध | 449 निर्वाचक का नाम : दिपाली डोमडे पति का नाम: दीपक डोमडे गृह संख्या : 211 उम्र : 23 लिंग : महिला | AWI2158343 फोटो उपलब्ध | 450 निर्वाचक का नाम : कुलदीप डोमडे पिता का नाम: मोरेश्वर डोमडे गृह संख्या : 211 उम्र : 22 लिंग : पुरुष | AWI2176097 फोटो उपलब्ध |

| | | | | | |
|---|------------|--|------------|--|------------|
| 451 निर्वाचक का नाम : राजेश्वर पिता का नाम: ज्ञानीराम गृह संख्या : 212 उम्र : 44 लिंग : पुरुष | HJY4585899 | 452 निर्वाचक का नाम : श्यामकला पति का नाम: राजेश्वर गृह संख्या : 212 उम्र : 41 लिंग : महिला | HJY4586061 | # 453 निर्वाचक का नाम : सुमित पटले पिता का नाम: राजेश्वर पटले गृह संख्या : 212 उम्र : 19 लिंग : पुरुष | AWI2446193 |
| 454 निर्वाचक का नाम : फुलन पति का नाम: ठुनाराम गृह संख्या : 213 उम्र : 84 लिंग : महिला | AWI1538289 | 455 निर्वाचक का नाम : ओमप्रकाश पिता का नाम: ठुनाराम गृह संख्या : 213 उम्र : 50 लिंग : पुरुष | AWI1538271 | 456 निर्वाचक का नाम : नीलन पति का नाम: ओमकार गृह संख्या : 213 उम्र : 48 लिंग : महिला | AWI1538347 |
| 457 निर्वाचक का नाम : प्रकाश ठुनाराम पटले पिता का नाम: ठुनाराम पटले गृह संख्या : 213 उम्र : 46 लिंग : पुरुष | AWI0671388 | 458 निर्वाचक का नाम : घनश्याम पिता का नाम: ठुनाराम गृह संख्या : 213 उम्र : 44 लिंग : पुरुष | HJY4134201 | 459 निर्वाचक का नाम : राजकुमार पिता का नाम: ठुनाराम गृह संख्या : 213 उम्र : 40 लिंग : पुरुष | HJY4586046 |
| 460 निर्वाचक का नाम : चंद्रकला पति का नाम: घनश्याम गृह संख्या : 213 उम्र : 40 लिंग : महिला | HJY4586087 | 461 निर्वाचक का नाम : लक्ष्मी पटले पति का नाम: प्रकाश पटले गृह संख्या : 213 उम्र : 38 लिंग : महिला | AWI2380947 | 462 निर्वाचक का नाम : कल्पना पति का नाम: राजकुमार गृह संख्या : 213 उम्र : 34 लिंग : महिला | AWI1056852 |
| 463 निर्वाचक का नाम : वेदना पटले पिता का नाम: ओमप्रकाश पटले गृह संख्या : 213 उम्र : 20 लिंग : महिला | AWI2390854 | 464 निर्वाचक का नाम : डोमेश्वरी पटले पिता का नाम: घनश्याम पटले गृह संख्या : 213 उम्र : 19 लिंग : महिला | AWI2435261 | 465 निर्वाचक का नाम : सया पति का नाम: लक्ष्मण गृह संख्या : 214 उम्र : 74 लिंग : महिला | AWI1538263 |
| 466 निर्वाचक का नाम : राजकुमार पिता का नाम: लक्ष्मण गृह संख्या : 214 उम्र : 47 लिंग : पुरुष | AWI1538255 | 467 निर्वाचक का नाम : कार्तिक पति का नाम: राजकुमार गृह संख्या : 214 उम्र : 41 लिंग : महिला | HJY4133781 | 468 निर्वाचक का नाम : प्रियंका चामलाटे पिता का नाम: राजकुमार चामलाटे गृह संख्या : 214 उम्र : 22 लिंग : महिला | AWI2176428 |
| # 469 निर्वाचक का नाम : मासुम पिता का नाम: राजकुमार गृह संख्या : 214 उम्र : 20 लिंग : पुरुष | AWI2401529 | 470 निर्वाचक का नाम : प्रकाश पिता का नाम: धरमचंद गृह संख्या : 215 उम्र : 44 लिंग : पुरुष | HJY4133104 | 471 निर्वाचक का नाम : ललीता पति का नाम: प्रकाश गृह संख्या : 215 उम्र : 40 लिंग : महिला | HJY4133088 |
| 472 निर्वाचक का नाम : शुभम बर्वे पिता का नाम: प्रकाश बर्वे गृह संख्या : 215 उम्र : 22 लिंग : पुरुष | AWI2176451 | 473 निर्वाचक का नाम : जियालाल पिता का नाम: उमराव गृह संख्या : 218 उम्र : 78 लिंग : पुरुष | AWI2065951 | 474 निर्वाचक का नाम : गुलाबचन्द पिता का नाम: जियालाल गृह संख्या : 218 उम्र : 58 लिंग : पुरुष | HJY4585600 |
| 475 निर्वाचक का नाम : नेतलाल पिता का नाम: जियालाल गृह संख्या : 218 उम्र : 54 लिंग : पुरुष | AWI1538396 | 476 निर्वाचक का नाम : लक्ष्मी पति का नाम: नेतलाल गृह संख्या : 218 उम्र : 51 लिंग : महिला | AWI2065977 | 477 निर्वाचक का नाम : पुष्पा पति का नाम: गुलाबचन्द गृह संख्या : 218 उम्र : 47 लिंग : महिला | HJY4585311 |
| 478 निर्वाचक का नाम : चैतराम पिता का नाम: जियालाल गृह संख्या : 218 उम्र : 40 लिंग : पुरुष | HJY4133633 | 479 निर्वाचक का नाम : उलासन पति का नाम: चैतराम गृह संख्या : 218 उम्र : 37 लिंग : महिला | AWI0058883 | 480 निर्वाचक का नाम : तीजुलाल पटले पिता का नाम: गुलाबचंद पटले गृह संख्या : 218 उम्र : 31 लिंग : पुरुष | AWI0983361 |

| | | | | | |
|---|---------------------------|--|---------------------------|---|---------------------------|
| 481 निर्वाचक का नाम : विजय पिता का नाम: गुलाबचंद गृह संख्या : 218 उम्र : 30 लिंग : पुरुष | AWI1125996 फोटो उपलब्ध | 482 निर्वाचक का नाम : संजु कुमार पिता का नाम: नेतलाल गृह संख्या : 218 उम्र : 30 लिंग : पुरुष | AWI1126002 फोटो उपलब्ध | 483 निर्वाचक का नाम : कौडूलाल पिता का नाम: जीवनलाल गृह संख्या : 219 उम्र : 76 लिंग : पुरुष | AWI2065985 फोटो उपलब्ध |
| 484 निर्वाचक का नाम : प्रविण पिता का नाम: कौडूलाल गृह संख्या : 219 उम्र : 35 लिंग : पुरुष | AWI0983379 फोटो उपलब्ध | 485 निर्वाचक का नाम : पितेश्वरि गौतम पति का नाम: प्रवीण गौतम गृह संख्या : 219 उम्र : 29 लिंग : महिला | AWI1399526 फोटो उपलब्ध | 486 निर्वाचक का नाम : सुरेकांता गौतम पति का नाम: किशोर गृह संख्या : 220 उम्र : 58 लिंग : महिला | AWI1019546 फोटो उपलब्ध |
| 487 निर्वाचक का नाम : पारबता पति का नाम: मूलचन्द गृह संख्या : 222 उम्र : 74 लिंग : महिला | AWI1538321 फोटो उपलब्ध | 488 निर्वाचक का नाम : धनसिंग पिता का नाम: मूलचन्द गृह संख्या : 222 उम्र : 49 लिंग : पुरुष | HJY4133450 फोटो उपलब्ध | 489 निर्वाचक का नाम : बेदसिंह पिता का नाम: मूलचंद गृह संख्या : 222 उम्र : 44 लिंग : पुरुष | HJY4133674 फोटो उपलब्ध |
| 490 निर्वाचक का नाम : वारनसिंह पिता का नाम: मूलचंद गृह संख्या : 222 उम्र : 41 लिंग : पुरुष | HJY4133096 फोटो उपलब्ध | 491 निर्वाचक का नाम : निर्मला पति का नाम: धनसिंग गृह संख्या : 222 उम्र : 40 लिंग : महिला | HJY4585493 फोटो उपलब्ध | 492 निर्वाचक का नाम : पुष्पा पति का नाम: वेदसिंह गृह संख्या : 222 उम्र : 35 लिंग : महिला | AWI0934091 फोटो उपलब्ध |
| 493 निर्वाचक का नाम : छमन ठाकरे पति का नाम: वारनसिंह ठाकरे गृह संख्या : 222 उम्र : 34 लिंग : महिला | AWI1399229 फोटो उपलब्ध | 494 निर्वाचक का नाम : ऋषि ठाकरे पिता का नाम: धनसिंह ठाकरे गृह संख्या : 222 उम्र : 23 लिंग : पुरुष | AWI2109379 फोटो उपलब्ध | 495 निर्वाचक का नाम : आशु ठाकरे पिता का नाम: धनसिंह ठाकरे गृह संख्या : 222 उम्र : 22 लिंग : पुरुष | AWI2176469 फोटो उपलब्ध |
| 496 निर्वाचक का नाम : पुरन्ता पति का नाम: जागोबा गृह संख्या : 226 उम्र : 84 लिंग : महिला | HJY4133997 फोटो उपलब्ध | 497 निर्वाचक का नाम : टेकचन्द पिता का नाम: जागोबा गृह संख्या : 226 उम्र : 48 लिंग : पुरुष | AWI1538388 फोटो उपलब्ध | 498 निर्वाचक का नाम : गीता पति का नाम: टेकचंद गृह संख्या : 226 उम्र : 42 लिंग : महिला | AWI0593426 फोटो उपलब्ध |
| 499 निर्वाचक का नाम : सुमन पति का नाम: सोमनलाल गृह संख्या : 227 उम्र : 75 लिंग : महिला | AWI1538370 फोटो उपलब्ध | 500 निर्वाचक का नाम : दुष्यंत पिता का नाम: सोमनलाल गृह संख्या : 227 उम्र : 47 लिंग : पुरुष | AWI1538362 फोटो उपलब्ध | 501 निर्वाचक का नाम : हेमलता पति का नाम: दुष्यंत गृह संख्या : 227 उम्र : 47 लिंग : महिला | AWI0058925 फोटो उपलब्ध |
| 502 निर्वाचक का नाम : मिहिंराण हनुमत पिता का नाम: दुष्यंत हनुमत गृह संख्या : 227 उम्र : 20 लिंग : पुरुष | AWI2401552 फोटो उपलब्ध | 503 निर्वाचक का नाम : सखाराम पिता का नाम: रामलाल गृह संख्या : 228 उम्र : 71 लिंग : पुरुष | AWI1538354 फोटो उपलब्ध | 504 निर्वाचक का नाम : मीरा पति का नाम: सखाराम गृह संख्या : 228 उम्र : 70 लिंग : महिला | HJY4612891 फोटो उपलब्ध |
| 505 निर्वाचक का नाम : हेमन्त पिता का नाम: सखाराम गृह संख्या : 228 उम्र : 46 लिंग : पुरुष | HJY4621660 फोटो उपलब्ध | 506 निर्वाचक का नाम : दिनेश पिता का नाम: सखाराम गृह संख्या : 228 उम्र : 44 लिंग : पुरुष | AWI0025494 फोटो उपलब्ध | 507 निर्वाचक का नाम : लक्ष्मी पति का नाम: हेमंत गृह संख्या : 228 उम्र : 41 लिंग : महिला | AWI1056886 फोटो उपलब्ध |
| 508 निर्वाचक का नाम : तारन पति का नाम: ताराचन्द गृह संख्या : 229 उम्र : 57 लिंग : महिला | HJY4612867 फोटो उपलब्ध | 509 निर्वाचक का नाम : सुरेन्द्र पिता का नाम: ताराचंद गृह संख्या : 229 उम्र : 41 लिंग : पुरुष | HJY4132841 फोटो उपलब्ध | 510 निर्वाचक का नाम : योजन पति का नाम: सुरेन्द्र गृह संख्या : 229 उम्र : 39 लिंग : महिला | AWI1056894 फोटो उपलब्ध |

| | | | | | |
|--|---------------------------|---|---------------------------|---|---------------------------|
| 511 निर्वाचक का नाम : पुरन्ता पति का नाम: कंचनसिंह गृह संख्या : 231 उम्र : 67 लिंग : महिला | HJY4134177 फोटो उपलब्ध | 512 निर्वाचक का नाम : मंजुला पति का नाम: नारायण प्रसाद गृह संख्या : 231 उम्र : 53 लिंग : महिला | AWI0934109 फोटो उपलब्ध | 513 निर्वाचक का नाम : मूनन देशमुख पति का नाम: देवेन्द्र देशमुख गृह संख्या : 231 उम्र : 51 लिंग : महिला | AWI1350727 फोटो उपलब्ध |
| 514 निर्वाचक का नाम : महेन्द्र पिता का नाम: कंचनसिंह गृह संख्या : 231 उम्र : 45 लिंग : पुरुष | HJY4585840 फोटो उपलब्ध | 515 निर्वाचक का नाम : ममता पति का नाम: महेन्द्र गृह संख्या : 231 उम्र : 39 लिंग : महिला | AWI1056902 फोटो उपलब्ध | 516 निर्वाचक का नाम : तोमेन्द्रसिंह राहंगडाले पिता का नाम: नारायण प्रसाद राहंगडाले गृह संख्या : 231 उम्र : 26 लिंग : पुरुष | AWI1399534 फोटो उपलब्ध |
| 517 निर्वाचक का नाम : आनंद देशमुख माता का नाम: मूनन देशमुख गृह संख्या : 231 उम्र : 20 लिंग : पुरुष | AWI2363372 फोटो उपलब्ध | 518 निर्वाचक का नाम : मीरा पति का नाम: टुन्डीलाल गृह संख्या : 232 उम्र : 71 लिंग : महिला | AWI1538529 फोटो उपलब्ध | 519 निर्वाचक का नाम : कुंजीलाल पिता का नाम: चन्दुलाल गृह संख्या : 232 उम्र : 65 लिंग : पुरुष | HJY4585584 फोटो उपलब्ध |
| 520 निर्वाचक का नाम : नोकेश पिता का नाम: टुन्डीलाल गृह संख्या : 232 उम्र : 40 लिंग : पुरुष | HJY4133856 फोटो उपलब्ध | 521 निर्वाचक का नाम : सुरेन्द्र पिता का नाम: कुंजीलाल गृह संख्या : 232 उम्र : 40 लिंग : पुरुष | HJY4132999 फोटो उपलब्ध | 522 निर्वाचक का नाम : वन्दना पति का नाम: नोकेश गृह संख्या : 232 उम्र : 39 लिंग : महिला | AWI0058891 फोटो उपलब्ध |
| 523 निर्वाचक का नाम : अनिता पति का नाम: सुरेन्द्र गृह संख्या : 232 उम्र : 36 लिंग : महिला | AWI1056910 फोटो उपलब्ध | 524 निर्वाचक का नाम : गीता पति का नाम: गेन्दलाल गृह संख्या : 233 उम्र : 69 लिंग : महिला | AWI1538511 फोटो उपलब्ध | 525 निर्वाचक का नाम : सुरेश डोमडे पिता का नाम: गेन्दलाल डोमडे गृह संख्या : 233 उम्र : 41 लिंग : पुरुष | AWI0544544 फोटो उपलब्ध |
| 526 निर्वाचक का नाम : नरेश पिता का नाम: गेन्दलाल गृह संख्या : 233 उम्र : 40 लिंग : पुरुष | HJY4585352 फोटो उपलब्ध | 527 निर्वाचक का नाम : रीता पति का नाम: नरेश गृह संख्या : 233 उम्र : 33 लिंग : महिला | AWI1056928 फोटो उपलब्ध | 528 निर्वाचक का नाम : दीपिका डोमडे पति का नाम: सुरेश डोमडे गृह संख्या : 233 उम्र : 25 लिंग : महिला | AWI1508670 फोटो उपलब्ध |
| 529 निर्वाचक का नाम : भूमेश्वरी पति का नाम: प्रेमचंद गृह संख्या : 234 उम्र : 45 लिंग : महिला | HJY4585428 फोटो उपलब्ध | 530 निर्वाचक का नाम : खिलेन्द्र डोमडे माता का नाम: भूमेश्वरी डोमडे गृह संख्या : 234 उम्र : 24 लिंग : पुरुष | AWI222180 फोटो उपलब्ध | 531 निर्वाचक का नाम : प्रीत डोमडे माता का नाम: भूमेश्वरी डोमडे गृह संख्या : 234 उम्र : 21 लिंग : पुरुष | AWI222107 फोटो उपलब्ध |
| 532 निर्वाचक का नाम : चैतराम पिता का नाम: फागुलाल गृह संख्या : 235 उम्र : 54 लिंग : पुरुष | AWI1538503 फोटो उपलब्ध | 533 निर्वाचक का नाम : गीता पति का नाम: चैतराम गृह संख्या : 235 उम्र : 51 लिंग : महिला | HJY4132569 फोटो उपलब्ध | 534 निर्वाचक का नाम : विक्की डोमडे पिता का नाम: चैतराम डोमडे गृह संख्या : 235 उम्र : 28 लिंग : पुरुष | AWI1274711 फोटो उपलब्ध |
| 535 निर्वाचक का नाम : प्रतिमा डोमडे पिता का नाम: चैतराम डोमडे गृह संख्या : 235 उम्र : 25 लिंग : महिला | AWI1523208 फोटो उपलब्ध | 536 निर्वाचक का नाम : सिन्धु पति का नाम: कारूलाल गृह संख्या : 236 उम्र : 61 लिंग : महिला | HJY6680508 फोटो उपलब्ध | 537 निर्वाचक का नाम : छाया पति का नाम: कारूलाल गृह संख्या : 236 उम्र : 52 लिंग : महिला | HJY6680516 फोटो उपलब्ध |
| 538 निर्वाचक का नाम : गुलाब पिता का नाम: लटारजी गृह संख्या : 237 उम्र : 77 लिंग : पुरुष | AWI1538495 फोटो उपलब्ध | 539 निर्वाचक का नाम : कस्तुरा पति का नाम: गुलाब गृह संख्या : 237 उम्र : 74 लिंग : महिला | AWI1538487 फोटो उपलब्ध | 540 निर्वाचक का नाम : परसराम पिता का नाम: गुलाब गृह संख्या : 237 उम्र : 48 लिंग : पुरुष | AWI2065480 फोटो उपलब्ध |

| | | | | | |
|--|---------------------------|---|---------------------------|---|---------------------------|
| 541 निर्वाचक का नाम : जिनेश्वरी डोमडे पति का नाम: परसराम डोमडे गृह संख्या : 237 उम्र : 45 लिंग : महिला | HJY4132981 फोटो उपलब्ध | 542 निर्वाचक का नाम : हिना डोमडे पिता का नाम: परशराम डोमरे गृह संख्या : 237 उम्र : 23 लिंग : महिला | AWI2109387 फोटो उपलब्ध | 543 निर्वाचक का नाम : शिखा दोमदे डोमडे पिता का नाम: परसराम डोमडे गृह संख्या : 237 उम्र : 21 लिंग : महिला | AWI2368819 फोटो उपलब्ध |
| 544 निर्वाचक का नाम : मयूर डोमडे पिता का नाम: परसराम डोमडे गृह संख्या : 237 उम्र : 19 लिंग : पुरुष | AWI2443836 फोटो उपलब्ध | 545 निर्वाचक का नाम : बस्तीराम पिता का नाम: धनपाल गृह संख्या : 238 उम्र : 59 लिंग : पुरुष | AWI1538479 फोटो उपलब्ध | 546 निर्वाचक का नाम : नीलन पति का नाम: बस्तीराम गृह संख्या : 238 उम्र : 57 लिंग : महिला | HJY4612883 फोटो उपलब्ध |
| 547 निर्वाचक का नाम : रमेश पिता का नाम: धनपाल गृह संख्या : 238 उम्र : 56 लिंग : पुरुष | HJY4585519 फोटो उपलब्ध | 548 निर्वाचक का नाम : छमन पति का नाम: रमेश गृह संख्या : 238 उम्र : 54 लिंग : महिला | AWI1538461 फोटो उपलब्ध | 549 निर्वाचक का नाम : तुफानसिंह पिता का नाम: रमेश गृह संख्या : 238 उम्र : 33 लिंग : पुरुष | AWI0747790 फोटो उपलब्ध |
| 550 निर्वाचक का नाम : बसंत ठाकरे पिता का नाम: बस्तीराम ठाकरे गृह संख्या : 238 उम्र : 30 लिंग : पुरुष | AWI1399237 फोटो उपलब्ध | 551 निर्वाचक का नाम : रामेश्वरी ठाकरे पति का नाम: बसंत ठाकरे गृह संख्या : 238 उम्र : 28 लिंग : महिला | AWI2380905 फोटो उपलब्ध | 552 निर्वाचक का नाम : सुरेंद्र ठाकरे पिता का नाम: बस्तीराम ठाकरे गृह संख्या : 238 उम्र : 25 लिंग : पुरुष | AWI1523182 फोटो उपलब्ध |
| 553 निर्वाचक का नाम : तिरंजा ठाकरे पति का नाम: तुफान ठाकरे गृह संख्या : 238 उम्र : 25 लिंग : महिला | AWI2334340 फोटो उपलब्ध | 554 निर्वाचक का नाम : रविशंकर मेश्राम पिता का नाम: लखनलाल मेश्राम गृह संख्या : 238/क उम्र : 35 लिंग : पुरुष | AWI2390102 फोटो उपलब्ध | 555 निर्वाचक का नाम : ललिता मेश्राम पति का नाम: रविशंकर मेश्राम गृह संख्या : 238/क उम्र : 31 लिंग : महिला | AWI2390045 फोटो उपलब्ध |
| 556 निर्वाचक का नाम : बीरन पति का नाम: नब्बु गृह संख्या : 240 उम्र : 74 लिंग : महिला | AWI1538453 फोटो उपलब्ध | 557 निर्वाचक का नाम : संजय पिता का नाम: नब्बु गृह संख्या : 240 उम्र : 47 लिंग : पुरुष | HJY4586129 फोटो उपलब्ध | 558 निर्वाचक का नाम : ममता पति का नाम: संजय गृह संख्या : 240 उम्र : 44 लिंग : महिला | HJY4132577 फोटो उपलब्ध |
| 559 निर्वाचक का नाम : अतुल डोमडे पिता का नाम: संजय डोमडे गृह संख्या : 240 उम्र : 26 लिंग : पुरुष | AWI1399211 फोटो उपलब्ध | 560 निर्वाचक का नाम : राहुल डोमडे पिता का नाम: संजय डोमडे गृह संख्या : 240 उम्र : 24 लिंग : पुरुष | AWI1869320 फोटो उपलब्ध | 561 निर्वाचक का नाम : सुहागचन्द पिता का नाम: लालचन्द गृह संख्या : 240/क उम्र : 53 लिंग : पुरुष | AWI1538446 फोटो उपलब्ध |
| 562 निर्वाचक का नाम : गीता पति का नाम: सुहागचन्द गृह संख्या : 240/क उम्र : 51 लिंग : महिला | AWI1538438 फोटो उपलब्ध | 563 निर्वाचक का नाम : कमलेश पिता का नाम: सुहागचंद गृह संख्या : 240/क उम्र : 33 लिंग : पुरुष | AWI0747998 फोटो उपलब्ध | 564 निर्वाचक का नाम : सोनिया साकरे पति का नाम: कमलेश साकरे गृह संख्या : 240/क उम्र : 25 लिंग : महिला | AWI2427730 फोटो उपलब्ध |
| 565 निर्वाचक का नाम : सुकचन्द पिता का नाम: किसन गृह संख्या : 242 उम्र : 59 लिंग : पुरुष | AWI1538412 फोटो उपलब्ध | 566 निर्वाचक का नाम : कान्ता पति का नाम: सुकचन्द गृह संख्या : 242 उम्र : 55 लिंग : महिला | AWI1538404 फोटो उपलब्ध | 567 निर्वाचक का नाम : श्रावण पिता का नाम: रामलाल गृह संख्या : 242 उम्र : 41 लिंग : पुरुष | HJY6680433 फोटो उपलब्ध |
| 568 निर्वाचक का नाम : भोवनकला पति का नाम: श्रावण गृह संख्या : 242 उम्र : 41 लिंग : महिला | HJY6680425 फोटो उपलब्ध | 569 निर्वाचक का नाम : डिलेश्वरी पिता का नाम: सुकचंद गृह संख्या : 242 उम्र : 39 लिंग : महिला | AWI0671404 फोटो उपलब्ध | 570 निर्वाचक का नाम : ज्ञानचंद पिता का नाम: सुखचंद गृह संख्या : 242 उम्र : 33 लिंग : पुरुष | AWI0748004 फोटो उपलब्ध |

| | | | | | |
|---|---------------------------|--|---------------------------|---|---------------------------|
| 571 निर्वाचक का नाम : रीना चौधरी पति का नाम: ज्ञानचंद चौधरी गृह संख्या : 242 उम्र : 31 लिंग : महिला | AWI2164507 फोटो उपलब्ध | 572 निर्वाचक का नाम : वीणा चौधरी पिता का नाम: श्रावण चौधरी गृह संख्या : 242 उम्र : 23 लिंग : महिला | AWI2109395 फोटो उपलब्ध | 573 निर्वाचक का नाम : हिमांशु चौधरी पिता का नाम: श्रावण चौधरी गृह संख्या : 242 उम्र : 20 लिंग : पुरुष | AWI2385573 फोटो उपलब्ध |
| 574 निर्वाचक का नाम : नानन पति का नाम: धनसिंग गृह संख्या : 243 उम्र : 69 लिंग : महिला | AWI1538602 फोटो उपलब्ध | 575 निर्वाचक का नाम : कोमलसिंह बिसेन पिता का नाम: धनसिंह गृह संख्या : 243 उम्र : 40 लिंग : पुरुष | HJY4133963 फोटो उपलब्ध | 576 निर्वाचक का नाम : विधादेवी बिसेन पति का नाम: कोमलसिंह बिसेन गृह संख्या : 243 उम्र : 30 लिंग : महिला | AWI1399013 फोटो उपलब्ध |
| 577 निर्वाचक का नाम : टेकचन्द पिता का नाम: हिरालाल गृह संख्या : 245 उम्र : 59 लिंग : पुरुष | AWI1538594 फोटो उपलब्ध | 578 निर्वाचक का नाम : माया पति का नाम: टेकचन्द गृह संख्या : 245 उम्र : 54 लिंग : महिला | AWI1538586 फोटो उपलब्ध | 579 निर्वाचक का नाम : नवीन पिता का नाम: टेकचन्द गृह संख्या : 245 उम्र : 33 लिंग : पुरुष | AWI1056936 फोटो उपलब्ध |
| 580 निर्वाचक का नाम : विवेक राऊत पिता का नाम: टेकचंद राऊत गृह संख्या : 245 उम्र : 23 लिंग : पुरुष | AWI2109403 फोटो उपलब्ध | 581 निर्वाचक का नाम : मुन्नीलाल पिता का नाम: नारायण गृह संख्या : 246 उम्र : 75 लिंग : पुरुष | AWI1538693 फोटो उपलब्ध | 582 निर्वाचक का नाम : ठगन पति का नाम: मुन्नीलाल गृह संख्या : 246 उम्र : 64 लिंग : महिला | AWI1538578 फोटो उपलब्ध |
| 583 निर्वाचक का नाम : बारकु पिता का नाम: तेजराम गृह संख्या : 247 उम्र : 54 लिंग : पुरुष | AWI1538560 फोटो उपलब्ध | 584 निर्वाचक का नाम : कान्ता पति का नाम: बारकु गृह संख्या : 247 उम्र : 51 लिंग : महिला | AWI1538552 फोटो उपलब्ध | 585 निर्वाचक का नाम : तीजुलाल पिता का नाम: बारकुलाल गृह संख्या : 247 उम्र : 32 लिंग : पुरुष | AWI0934125 फोटो उपलब्ध |
| 586 निर्वाचक का नाम : योगेश बोपचे पिता का नाम: बारकुलाल बोपचे गृह संख्या : 247 उम्र : 27 लिंग : पुरुष | AWI1274737 फोटो उपलब्ध | 587 निर्वाचक का नाम : मोनिका पति का नाम: तीजुलाल बोपचे गृह संख्या : 247 उम्र : 26 लिंग : महिला | AWI1399195 फोटो उपलब्ध | 588 निर्वाचक का नाम : डिलेश्वरी बोपचे पति का नाम: योगेश बोपचे गृह संख्या : 247 उम्र : 22 लिंग : महिला | AWI2471241 फोटो उपलब्ध |
| 589 निर्वाचक का नाम : भागवत पिता का नाम: मंगल गृह संख्या : 248 उम्र : 48 लिंग : पुरुष | AWI1539055 फोटो उपलब्ध | 590 निर्वाचक का नाम : लीला पति का नाम: भागवत गृह संख्या : 248 उम्र : 44 लिंग : महिला | HJY4585279 फोटो उपलब्ध | 591 निर्वाचक का नाम : हर्ष पटले पिता का नाम: भागवत पटले गृह संख्या : 248 उम्र : 22 लिंग : पुरुष | AWI2176196 फोटो उपलब्ध |
| 592 निर्वाचक का नाम : नत्थुलाल पिता का नाम: रंगोबा गृह संख्या : 249 उम्र : 72 लिंग : पुरुष | AWI1539030 फोटो उपलब्ध | 593 निर्वाचक का नाम : जना पति का नाम: नत्थुलाल गृह संख्या : 249 उम्र : 69 लिंग : महिला | AWI1539014 फोटो उपलब्ध | 594 निर्वाचक का नाम : विजय पिता का नाम: नत्थुलाल गृह संख्या : 249 उम्र : 50 लिंग : पुरुष | AWI1539121 फोटो उपलब्ध |
| 595 निर्वाचक का नाम : उषा पति का नाम: विजय गृह संख्या : 249 उम्र : 47 लिंग : महिला | HJY4132700 फोटो उपलब्ध | 596 निर्वाचक का नाम : चैतन्य पटले पिता का नाम: विजय पटले गृह संख्या : 249 उम्र : 23 लिंग : पुरुष | AWI2109411 फोटो उपलब्ध | 597 निर्वाचक का नाम : वेदांत पटले पिता का नाम: विजय पटले गृह संख्या : 249 उम्र : 20 लिंग : पुरुष | AWI2321941 फोटो उपलब्ध |
| 598 निर्वाचक का नाम : ढालसिंह पिता का नाम: रंगोबा गृह संख्या : 250 उम्र : 69 लिंग : पुरुष | AWI1539113 फोटो उपलब्ध | 599 निर्वाचक का नाम : बेनु पति का नाम: ढालसिंह गृह संख्या : 250 उम्र : 67 लिंग : महिला | AWI1539105 फोटो उपलब्ध | 600 निर्वाचक का नाम : सुरज कुमार पटले पिता का नाम: ढालसिंह पटले गृह संख्या : 250 उम्र : 53 लिंग : पुरुष | HJY4586194 फोटो उपलब्ध |

| | | | | | |
|--|---------------------------|--|---------------------------|--|---------------------------|
| 601 निर्वाचक का नाम : कोमेश्वरी पति का नाम: सूरज गृह संख्या : 250 उम्र : 44 लिंग : महिला | HJY4612859 फोटो उपलब्ध | 602 निर्वाचक का नाम : रितिक पिता का नाम: सूरज गृह संख्या : 250 उम्र : 23 लिंग : पुरुष | AWI2109429 फोटो उपलब्ध | 603 निर्वाचक का नाम : रिया पटले पिता का नाम: सुरज कुमार पटले गृह संख्या : 250 उम्र : 20 लिंग : महिला | AWI2328284 फोटो उपलब्ध |
| 604 निर्वाचक का नाम : धरमचन्द पिता का नाम: मंगल गृह संख्या : 251 उम्र : 57 लिंग : पुरुष | AWI1539089 फोटो उपलब्ध | 605 निर्वाचक का नाम : कौतीका पति का नाम: धरमचन्द गृह संख्या : 251 उम्र : 54 लिंग : महिला | AWI1539147 फोटो उपलब्ध | 606 निर्वाचक का नाम : महेन्द्र पिता का नाम: धरमचन्द गृह संख्या : 251 उम्र : 41 लिंग : पुरुष | HJY4586004 फोटो उपलब्ध |
| 607 निर्वाचक का नाम : नरेन्द्र पिता का नाम: धरमचन्द गृह संख्या : 251 उम्र : 39 लिंग : पुरुष | HJY4662805 फोटो उपलब्ध | 608 निर्वाचक का नाम : नेहा पटले पति का नाम: महेन्द्र पटले गृह संख्या : 251 उम्र : 35 लिंग : महिला | AWI1173376 फोटो उपलब्ध | 609 निर्वाचक का नाम : नीतू पटले पति का नाम: महेन्द्र पटले गृह संख्या : 251 उम्र : 34 लिंग : महिला | AWI1274745 फोटो उपलब्ध |
| 610 निर्वाचक का नाम : दिनदयाल पिता का नाम: मंगल गृह संख्या : 252 उम्र : 64 लिंग : पुरुष | HJY4586277 फोटो उपलब्ध | 611 निर्वाचक का नाम : नेवन्ता पति का नाम: दीनदयाल गृह संख्या : 252 उम्र : 61 लिंग : महिला | AWI1539196 फोटो उपलब्ध | 612 निर्वाचक का नाम : भूपेन्द्र पिता का नाम: दीनदयाल गृह संख्या : 252 उम्र : 40 लिंग : पुरुष | HJY4133427 फोटो उपलब्ध |
| 613 निर्वाचक का नाम : प्रियंका पति का नाम: भुपेन्द्र गृह संख्या : 252 उम्र : 34 लिंग : महिला | AWI0934133 फोटो उपलब्ध | 614 निर्वाचक का नाम : अमरसिंह पिता का नाम: चुन्नीलाल गृह संख्या : 253 उम्र : 64 लिंग : पुरुष | AWI2065167 फोटो उपलब्ध | 615 निर्वाचक का नाम : श्यामा पति का नाम: अमरसिंह गृह संख्या : 253 उम्र : 59 लिंग : महिला | AWI1539238 फोटो उपलब्ध |
| 616 निर्वाचक का नाम : योगेंद्र कुमार पटले पिता का नाम: अमरसिंह गृह संख्या : 253 उम्र : 45 लिंग : पुरुष | HJY4621678 फोटो उपलब्ध | 617 निर्वाचक का नाम : खुशबु पटले पति का नाम: योगेन्द्र गृह संख्या : 253 उम्र : 38 लिंग : महिला | AWI0819631 फोटो उपलब्ध | 618 निर्वाचक का नाम : नरेन्द्रसिंह पिता का नाम: धान सिंह गृह संख्या : 151 उम्र : 76 लिंग : पुरुष | AWI1537695 फोटो उपलब्ध |
| 619 निर्वाचक का नाम : रोशनलाल पिता का नाम: गोधनलाल गृह संख्या : 254 उम्र : 47 लिंग : पुरुष | AWI1539170 फोटो उपलब्ध | 620 निर्वाचक का नाम : तमन्ना पति का नाम: केदारनाथ गृह संख्या : 151 उम्र : 45 लिंग : महिला | AWI0025502 फोटो उपलब्ध | 621 निर्वाचक का नाम : ओमप्रकाश पिता का नाम: गोधनलाल गृह संख्या : 254 उम्र : 44 लिंग : पुरुष | HJY4134185 फोटो उपलब्ध |
| 622 निर्वाचक का नाम : भावना पति का नाम: ओमप्रकाश गृह संख्या : 254 उम्र : 33 लिंग : महिला | AWI0819649 फोटो उपलब्ध | 623 निर्वाचक का नाम : देवकरण पिता का नाम: थान सिंह गृह संख्या : 152 उम्र : 63 लिंग : पुरुष | AWI1537612 फोटो उपलब्ध | 624 निर्वाचक का नाम : पुष्या पति का नाम: देवकरण गृह संख्या : 152 उम्र : 57 लिंग : महिला | AWI2065431 फोटो उपलब्ध |
| 625 निर्वाचक का नाम : केदारनाथ पिता का नाम: नरेन्द्रसिंह गृह संख्या : 151 उम्र : 54 लिंग : पुरुष | AWI1537588 फोटो उपलब्ध | 626 निर्वाचक का नाम : राजेशकुमार पिता का नाम: नरेन्द्रसिंह गृह संख्या : 151 उम्र : 48 लिंग : पुरुष | AWI1537604 फोटो उपलब्ध | 627 निर्वाचक का नाम : भुवेन्द्र पिता का नाम: अमरसिंह गृह संख्या : 254/क उम्र : 42 लिंग : पुरुष | HJY4133898 फोटो उपलब्ध |
| 628 निर्वाचक का नाम : किरतसिंह पिता का नाम: देवकरण गृह संख्या : 152 उम्र : 38 लिंग : पुरुष | AWI0058909 फोटो उपलब्ध | 629 निर्वाचक का नाम : विश्वभारती पटले पति का नाम: भुवेन्द्र पटले गृह संख्या : 254/क उम्र : 36 लिंग : महिला | AWI1173384 फोटो उपलब्ध | 630 निर्वाचक का नाम : गोधनलाल पिता का नाम: डिलीचन्द गृह संख्या : 254/ख उम्र : 79 लिंग : पुरुष | AWI1539279 फोटो उपलब्ध |

| | | |
|---|--|---|
| 631 निर्वाचक का नाम : तोसन पति का नाम: गोधनलाल गृह संख्या : 254/ख उम्र : 74 लिंग : महिला AWI1539212 फोटो उपलब्ध | 632 निर्वाचक का नाम : मायाबाई पति का नाम: रोशनलाल गृह संख्या : 254/ख उम्र : 43 लिंग : महिला AWI0058917 फोटो उपलब्ध | 633 निर्वाचक का नाम : टीकमचन्द पिता का नाम: गुलसिंह गृह संख्या : 256 उम्र : 64 लिंग : पुरुष HJY4586335 फोटो उपलब्ध |
| 634 निर्वाचक का नाम : देवकी पति का नाम: टिकमचन्द गृह संख्या : 256 उम्र : 59 लिंग : महिला HJY4586301 फोटो उपलब्ध | 635 निर्वाचक का नाम : दिक्षा पति का नाम: टिकमचन्द गृह संख्या : 256 उम्र : 47 लिंग : महिला HJY4586327 फोटो उपलब्ध | 636 निर्वाचक का नाम : दिव्या पटले पिता का नाम: टीकमचंद पटले गृह संख्या : 256 उम्र : 25 लिंग : महिला AWI1508589 फोटो उपलब्ध |
| 637 निर्वाचक का नाम : चित्रेश पटले पिता का नाम: टीकमचंद पटले गृह संख्या : 256 उम्र : 23 लिंग : पुरुष AWI2109437 फोटो उपलब्ध | 638 निर्वाचक का नाम : टिकन बाई पटले पति का नाम: सुरजलाल पटले गृह संख्या : 257 उम्र : 68 लिंग : महिला HJY4133831 फोटो उपलब्ध | 639 निर्वाचक का नाम : पुष्या पति का नाम: सुरजलाल गृह संख्या : 257 उम्र : 59 लिंग : महिला AWI1539246 फोटो उपलब्ध |
| 640 निर्वाचक का नाम : आशीष पिता का नाम: सुरजलाल गृह संख्या : 257 उम्र : 40 लिंग : पुरुष HJY4134086 फोटो उपलब्ध | 641 निर्वाचक का नाम : लक्ष्मी पटले पति का नाम: आशीष पटले गृह संख्या : 257 उम्र : 36 लिंग : महिला AWI1173392 फोटो उपलब्ध | 642 निर्वाचक का नाम : अजय पटले पिता का नाम: सुरजलाल गृह संख्या : 257 उम्र : 35 लिंग : पुरुष AWI1056563 फोटो उपलब्ध |
| 643 निर्वाचक का नाम : प्रियका पटले पति का नाम: अजय पटले गृह संख्या : 257 उम्र : 33 लिंग : महिला AWI1869312 फोटो उपलब्ध | 644 निर्वाचक का नाम : भरतसिंह पिता का नाम: चुन्नीलाल गृह संख्या : 258 उम्र : 67 लिंग : पुरुष AWI1539311 फोटो उपलब्ध | 645 निर्वाचक का नाम : छवीलता पति का नाम: भरतसिंह गृह संख्या : 258 उम्र : 61 लिंग : महिला AWI1539303 फोटो उपलब्ध |
| 646 निर्वाचक का नाम : रोशनी देशमुख पति का नाम: पराग देशमुख गृह संख्या : 258 उम्र : 35 लिंग : महिला AWI2158350 फोटो उपलब्ध | 647 निर्वाचक का नाम : पराग देशमुख पिता का नाम: भरत सिंह देशमुख गृह संख्या : 258 उम्र : 35 लिंग : पुरुष AWI0593434 फोटो उपलब्ध | 648 निर्वाचक का नाम : दुरेन्द्र पिता का नाम: फालसिंह गृह संख्या : 259 उम्र : 47 लिंग : पुरुष AWI1539352 फोटो उपलब्ध |
| 649 निर्वाचक का नाम : दुर्गेश पिता का नाम: फालसिंह गृह संख्या : 259 उम्र : 45 लिंग : पुरुष HJY4132650 फोटो उपलब्ध | 650 निर्वाचक का नाम : ज्योति पटले पति का नाम: दुरेन्द्र पटले गृह संख्या : 259 उम्र : 41 लिंग : महिला AWI1173400 फोटो उपलब्ध | # 651 निर्वाचक का नाम : खिलेश्वरी पटले पति का नाम: दुर्गेश गृह संख्या : 259 उम्र : 38 लिंग : महिला AWI0934141 फोटो उपलब्ध |
| 652 निर्वाचक का नाम : खरक सिंह पटले पिता का नाम: धुपसिंह पटले गृह संख्या : 260 उम्र : 62 लिंग : पुरुष AWI1539477 फोटो उपलब्ध | 653 निर्वाचक का नाम : खेलन पति का नाम: खरकसिंह गृह संख्या : 260 उम्र : 59 लिंग : महिला HJY4612925 फोटो उपलब्ध | 654 निर्वाचक का नाम : भूपेन्द्र पिता का नाम: खरकसिंह गृह संख्या : 260 उम्र : 41 लिंग : पुरुष HJY4133849 फोटो उपलब्ध |
| 655 निर्वाचक का नाम : योगेश्वरी पटले पति का नाम: भुपेन्द्र पटले गृह संख्या : 260 उम्र : 39 लिंग : महिला AWI0934158 फोटो उपलब्ध | 656 निर्वाचक का नाम : दीपचन्द पिता का नाम: रामू गृह संख्या : 261 उम्र : 70 लिंग : पुरुष AWI1539519 फोटो उपलब्ध | 657 निर्वाचक का नाम : नीलन पति का नाम: दीपचन्द गृह संख्या : 261 उम्र : 64 लिंग : महिला AWI1539501 फोटो उपलब्ध |
| 658 निर्वाचक का नाम : विशाल पिता का नाम: दिपचन्द गृह संख्या : 261 उम्र : 33 लिंग : पुरुष AWI0748012 फोटो उपलब्ध | 659 निर्वाचक का नाम : विकास पिता का नाम: दिपचन्द गृह संख्या : 261 उम्र : 31 लिंग : पुरुष AWI0983395 फोटो उपलब्ध | 660 निर्वाचक का नाम : छम्मलाल पिता का नाम: महाचन्द गृह संख्या : 262 उम्र : 69 लिंग : पुरुष AWI1540038 फोटो उपलब्ध |

| | |
|--|-------------|
| 661 | HJY6680482 |
| निर्वाचक का नाम : सागन पति का नाम: छम्मुलाल गृह संख्या : 262 उम्र : 64 लिंग : महिला | फोटो उपलब्ध |

| | |
|---|-------------|
| 662 | AWI1826221 |
| निर्वाचक का नाम : भागन पति का नाम: छतरसिंह गृह संख्या : 262 उम्र : 61 लिंग : महिला | फोटो उपलब्ध |

| | |
|--|-------------|
| 663 | AWI0025528 |
| निर्वाचक का नाम : नवेन्द्र पिता का नाम: छतरसिंह गृह संख्या : 262 उम्र : 40 लिंग : पुरुष | फोटो उपलब्ध |

| | |
|--|-------------|
| 664 | AWI1056571 |
| निर्वाचक का नाम : रागिनी पति का नाम: नवेन्द्र गृह संख्या : 262 उम्र : 34 लिंग : महिला | फोटो उपलब्ध |

| | |
|--|-------------|
| 665 | AWI1539378 |
| निर्वाचक का नाम : महेशकुमार पिता का नाम: धनसिंह गृह संख्या : 263 उम्र : 55 लिंग : पुरुष | फोटो उपलब्ध |

| | |
|---|-------------|
| 666 | AWI1540004 |
| निर्वाचक का नाम : मीना पति का नाम: महेशकुमार गृह संख्या : 263 उम्र : 53 लिंग : महिला | फोटो उपलब्ध |

| | |
|--|-------------|
| 667 | AWI2109445 |
| निर्वाचक का नाम : गगन पटले पिता का नाम: महेश पटले गृह संख्या : 263 उम्र : 23 लिंग : पुरुष | फोटो उपलब्ध |

| | |
|---|-------------|
| 668 | AWI2352169 |
| निर्वाचक का नाम : साक्षी पटले पिता का नाम: महेश पटले गृह संख्या : 263 उम्र : 21 लिंग : महिला | फोटो उपलब्ध |

| | |
|---|-------------|
| 669 | HJY4586012 |
| निर्वाचक का नाम : लालचन्द पिता का नाम: फागुलाल गृह संख्या : 264 उम्र : 61 लिंग : पुरुष | फोटो उपलब्ध |

| | |
|--|-------------|
| 670 | AWI1539972 |
| निर्वाचक का नाम : लक्ष्मी पति का नाम: लालचन्द गृह संख्या : 264 उम्र : 56 लिंग : महिला | फोटो उपलब्ध |

विधान सभा क्षेत्र की संख्या व नाम : 113-कटंगी
घटक I - परिवर्धन सूची 1 (23-12-2025 से 21-02-2026 तक)

| | | |
|---|--|--|
| <p>671 1 AWI2475739</p> <p>निर्वाचक का नाम : तुलसी बिसेन पति का नाम: नोहर सिंह बिसेन गृह संख्या : 196 उम्र : 24 लिंग : महिला</p> <p>फोटो उपलब्ध</p> | <p>672 1 AWI2475754</p> <p>निर्वाचक का नाम : शालू सहारे पिता का नाम: देवकरण सहारे गृह संख्या : 132 उम्र : 19 लिंग : महिला</p> <p>फोटो उपलब्ध</p> | <p>673 1 AWI2477651</p> <p>निर्वाचक का नाम : आंचल सोनवाने पति का नाम: संदीप सोनवाने गृह संख्या : 164 उम्र : 22 लिंग : महिला</p> <p>फोटो उपलब्ध</p> |
| <p>674 1 AWI2479863</p> <p>निर्वाचक का नाम : आराधना पालवे पति का नाम: दीपक पालवे गृह संख्या : 192/क उम्र : 19 लिंग : महिला</p> <p>फोटो उपलब्ध</p> | <p>675 1 AWI2488872</p> <p>निर्वाचक का नाम : सरगम पिता का नाम: किशोर कुमार गृह संख्या : 160 उम्र : 19 लिंग : पुरुष</p> <p>फोटो उपलब्ध</p> | |

निर्वाचकों का विवरण :

A) मतदाताओं की संख्या :

| | नामावली का प्रकार | निर्वाचक नामावली की पहचान : | मतदाताओं की संख्या : | | | | |
|--|------------------------------|-----------------------------|--|-------|------------|-----|-----|
| | | | पुरुष | महिला | तृतीय लिंग | कुल | |
| I | मूल | मूल नामावली | विशेष गहन पुनरीक्षण 2026 की मूल नामावली एवं समस्त अनुपूरकों को एकीकृत कर | 334 | 336 | 0 | 670 |
| II | घटक I - परिवर्धन सूची | पूरक 1 | विशेष गहन पुनरीक्षण - 2026 | 1 | 4 | 0 | 5 |
| III | घटक II - विलोपन सूची | पूरक 1 | विशेष गहन पुनरीक्षण - 2026 | 0 | 0 | 0 | 0 |
| IV | लिंग में संशोधन के कारण अंतर | | | 0 | 0 | 0 | 0 |
| पुनरीक्षण के बाद इस नामावली में शुद्ध निर्वाचक (I+II-III+IV) | | | | 335 | 340 | 0 | 675 |

B) संशोधनों की संख्या :

| नामावली का प्रकार | निर्वाचक नामावली की पहचान : | संशोधनों की संख्या : |
|-------------------|-----------------------------|----------------------|
| पूरक 1 | विशेष गहन पुनरीक्षण - 2026 | 7 |

निर्वाचक रजिस्ट्रीकरण अधिकारी द्वारा जारी

E-मृत्यु, S-स्थानांतरित, R-दोहरी प्रविष्टि, M-लापता, Q-अहर्ता नहीं