

निर्वाचक नामावली 2026 S12 मध्य प्रदेश

विधान सभा क्षेत्र की संख्या, नाम व आरक्षण स्थिति : 113 - कटंगी (सामान्य)		भाग संख्या : : 147			
संसदीय निर्वाचन क्षेत्र की संख्या, नाम व आरक्षण स्थिति, जिसमें विधान सभा निर्वाचन क्षेत्र स्थित है : 15 - बालाघाट					
1. पुनरीक्षण का विवरण					
पुनरीक्षण का वर्ष :	2026	निर्वाचक नामावली की पहचान :			
अर्हता तिथि :	01-01-2026	विशेष गहन पुनरीक्षण 2026 की मूल नामावली एवं समस्त अनुपूरकों को एकीकृत कर			
पुनरीक्षण का स्वरूप :	विशेष गहन पुनरीक्षण 2026				
प्रकाशन की तिथि :	21-02-2026				
2. भाग व मतदान क्षेत्र का विवरण :					
भाग में आने वाले अनुभागों की संख्या और नाम :					
1-कटेरा					
		मुख्य शहर / मुख्य ग्राम	: कटेरा		
		वार्ड	:		
		पोस्ट ऑफिस	: कटेरा बी ओ		
		पुलिस थाना	: कटंगी		
		स्थानीय संस्था	: कटेरा		
		ब्लॉक	: कटंगी		
		जिला	: बालाघाट		
		पिन कोड	: 481445		
3. मतदान केंद्र का विवरण					
मतदान केंद्र की संख्या व नाम :		मतदान केन्द्र की विशेष हैसियत (पुरुष/महिला/सामान्य) :		सामान्य	
147 - कटेरा 1		इस मतदान क्षेत्र के सहायक (ऑक्जिलियरी) मतदान केन्द्रों की संख्या :		0	
मतदान केंद्र का भवन व पता :					
शासकीय प्राथमिक शाला शिक्षा गारंटी भवन कटेरा					
4. मतदाताओं की संख्या :					
आरंभिक क्रम	अंतिम क्रम	मतदाताओं की संख्या			
संख्या	संख्या	पुरुष	महिला	तृतीय लिंग	कुल
1	720	357	360	0	717

निर्वाचक रजिस्ट्रीकरण अधिकारी द्वारा जारी

Nazri Naksha

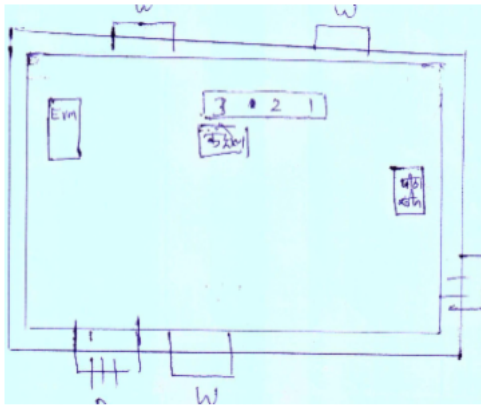

Google Map View



Polling Station Building Front View



मतदान केंद्र के सामने का फ़ोटो



Cad View

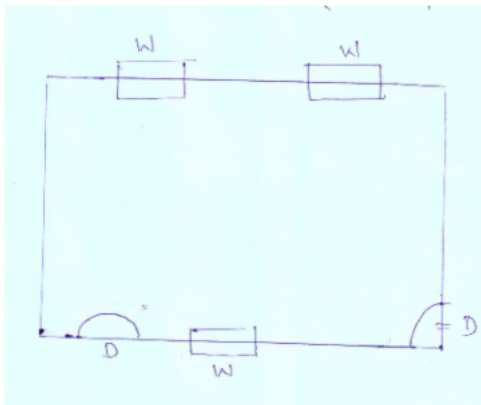

Key MAP View

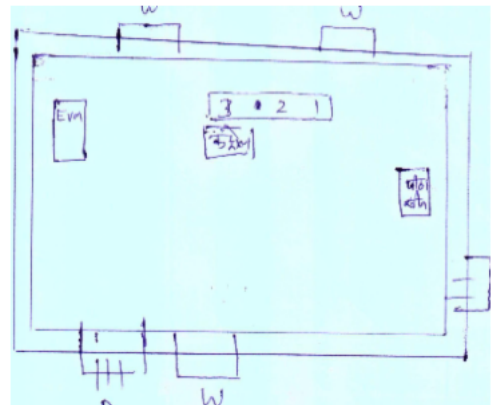

1 निर्वाचक का नाम : झनकलाल पिता का नाम: बकाराम गृह संख्या : 1 उम्र : 71 लिंग : पुरुष	AWI1538545 फोटो उपलब्ध	2 निर्वाचक का नाम : सुन्दरलाल पिता का नाम: मिश्रीलाल गृह संख्या : 1/1 उम्र : 59 लिंग : पुरुष	AWI1538677 फोटो उपलब्ध	3 निर्वाचक का नाम : धुरनबाई पिता का नाम: सुन्दरलाल गृह संख्या : 1/1 उम्र : 57 लिंग : महिला	AWI1538669 फोटो उपलब्ध
4 निर्वाचक का नाम : राधेश्याम पिता का नाम: मिश्रीलाल गृह संख्या : 1/1 उम्र : 54 लिंग : पुरुष	AWI0699330 फोटो उपलब्ध	5 निर्वाचक का नाम : श्यामकला पिता का नाम: राधेश्याम गृह संख्या : 1/1 उम्र : 49 लिंग : महिला	AWI0009613 फोटो उपलब्ध	6 निर्वाचक का नाम : राकेश पटले पिता का नाम: सुन्दरलाल पटले गृह संख्या : 1/1 उम्र : 29 लिंग : पुरुष	AWI1174200 फोटो उपलब्ध
7 निर्वाचक का नाम : राहुल पटले पिता का नाम: सुन्दरलाल पटले गृह संख्या : 1/1 उम्र : 27 लिंग : पुरुष	AWI1293505 फोटो उपलब्ध	8 निर्वाचक का नाम : अतुल पटले पिता का नाम: राधेश्याम पटले गृह संख्या : 1/1 उम्र : 26 लिंग : पुरुष	AWI1394550 फोटो उपलब्ध	# 9 निर्वाचक का नाम : बारूल पिता का नाम: राधेश्याम गृह संख्या : 1/1 उम्र : 25 लिंग : पुरुष	AWI1482900 फोटो उपलब्ध
10 निर्वाचक का नाम : पवनकुमार पिता का नाम: रुदाजी गृह संख्या : 1/2 उम्र : 64 लिंग : पुरुष	AWI1538651 फोटो उपलब्ध	11 निर्वाचक का नाम : सोना बाई पिता का नाम: पवनकुमार गृह संख्या : 1/2 उम्र : 60 लिंग : महिला	AWI1878578 फोटो उपलब्ध	12 निर्वाचक का नाम : नवीन पटले पिता का नाम: पवन कुमार पटले गृह संख्या : 1/2 उम्र : 26 लिंग : पुरुष	AWI1335561 फोटो उपलब्ध
13 निर्वाचक का नाम : सेवकराम पिता का नाम: रामचन्द गृह संख्या : 2 उम्र : 70 लिंग : पुरुष	AWI1538644 फोटो उपलब्ध	14 निर्वाचक का नाम : रामप्रसाद पिता का नाम: सेवकराम गृह संख्या : 2 उम्र : 47 लिंग : पुरुष	AWI0009621 फोटो उपलब्ध	15 निर्वाचक का नाम : देवकी पिता का नाम: रामप्रसाद गृह संख्या : 2 उम्र : 41 लिंग : महिला	AWI0719237 फोटो उपलब्ध
16 निर्वाचक का नाम : खुशबू राहंगडाले पिता का नाम: रामप्रसाद राहंगडाले गृह संख्या : 2 उम्र : 19 लिंग : महिला	AWI2429934 फोटो उपलब्ध	17 निर्वाचक का नाम : टुमनबाई शरणागत पिता का नाम: मेघराज शरणागत गृह संख्या : 3 उम्र : 62 लिंग : महिला	AWI1880343 फोटो उपलब्ध	18 निर्वाचक का नाम : उमन शरणागत पिता का नाम: प्रेमराज शरणागत गृह संख्या : 3 उम्र : 61 लिंग : महिला	AWI1538628 फोटो उपलब्ध
19 निर्वाचक का नाम : जितेंद्रकुमार पिता का नाम: मेघराज गृह संख्या : 3 उम्र : 41 लिंग : पुरुष	HJY4264883 फोटो उपलब्ध	20 निर्वाचक का नाम : संगीता पिता का नाम: जितेंद्र कुमार गृह संख्या : 03 उम्र : 40 लिंग : महिला	AWI0871178 फोटो उपलब्ध	21 निर्वाचक का नाम : गजेन्द्रकुमार पिता का नाम: प्रेमराज गृह संख्या : 3 उम्र : 40 लिंग : पुरुष	HJY4265054 फोटो उपलब्ध
22 निर्वाचक का नाम : ओमप्रकाश पिता का नाम: धनपाल गृह संख्या : 5 उम्र : 39 लिंग : पुरुष	HJY4584942 फोटो उपलब्ध	23 निर्वाचक का नाम : देवेन्द्र शरणागत पिता का नाम: मेघराज शरणागत गृह संख्या : 3 उम्र : 34 लिंग : पुरुष	AWI0675181 फोटो उपलब्ध	24 निर्वाचक का नाम : सरिता शरणागत पिता का नाम: गजेन्द्र शरणागत गृह संख्या : 3 उम्र : 34 लिंग : महिला	AWI1057975 फोटो उपलब्ध
25 निर्वाचक का नाम : महेन्द्र शरणागत पिता का नाम: मेघराज शरणागत गृह संख्या : 03 उम्र : 32 लिंग : पुरुष	AWI0820407 फोटो उपलब्ध	26 निर्वाचक का नाम : भारती शरणागत पिता का नाम: देवेन्द्र शरणागत गृह संख्या : 3 उम्र : 28 लिंग : महिला	AWI2428142 फोटो उपलब्ध	27 निर्वाचक का नाम : नरेन्द्र शरणागत पिता का नाम: प्रेमराज गृह संख्या : 3/2 उम्र : 43 लिंग : पुरुष	HJY4264891 फोटो उपलब्ध
28 निर्वाचक का नाम : लक्ष्मी शरणागत पिता का नाम: नरेन्द्र शरणागत गृह संख्या : 3/2 उम्र : 36 लिंग : महिला	AWI0719245 फोटो उपलब्ध	29 निर्वाचक का नाम : धनपाल पिता का नाम: सालिकराम गृह संख्या : 5 उम्र : 59 लिंग : पुरुष	AWI1538784 फोटो उपलब्ध	30 निर्वाचक का नाम : तोषन पिता का नाम: धनपाल गृह संख्या : 5 उम्र : 53 लिंग : महिला	AWI1538776 फोटो उपलब्ध

31 निर्वाचक का नाम : कविता कटरे पति का नाम: ओमप्रकाश गृह संख्या : 5 उम्र : 34 लिंग : महिला	AWI1057991 फोटो उपलब्ध	32 निर्वाचक का नाम : जयप्रकाश कटरे पिता का नाम: धनपाल गृह संख्या : 5 उम्र : 34 लिंग : पुरुष	AWI0675199 फोटो उपलब्ध	33 निर्वाचक का नाम : रेशमा कटरे पति का नाम: जयप्रकाश कटरे गृह संख्या : 5 उम्र : 26 लिंग : महिला	AWI2066702 फोटो उपलब्ध
34 निर्वाचक का नाम : तुफान सिंह पटले पिता का नाम: रूपलाल गृह संख्या : 7 उम्र : 64 लिंग : पुरुष	AWI1879550 फोटो उपलब्ध	35 निर्वाचक का नाम : रेवती पटले पति का नाम: तूफानसिंह गृह संख्या : 7 उम्र : 59 लिंग : महिला	BFK0611954 फोटो उपलब्ध	36 निर्वाचक का नाम : भुवनप्रसाद पटले पिता का नाम: रूपलाल पटले गृह संख्या : 8 उम्र : 58 लिंग : पुरुष	AWI1879568 फोटो उपलब्ध
37 निर्वाचक का नाम : पवन देवी पटले पति का नाम: भुवनप्रसाद पटले गृह संख्या : 8 उम्र : 50 लिंग : महिला	AWI0719070 फोटो उपलब्ध	38 निर्वाचक का नाम : गीता पति का नाम: गौरीशंकर गृह संख्या : 8/1 उम्र : 42 लिंग : महिला	HJY4584835 फोटो उपलब्ध	39 निर्वाचक का नाम : लकेश पिता का नाम: भुवनप्रसाद गृह संख्या : 8 उम्र : 32 लिंग : पुरुष	AWI0820415 फोटो उपलब्ध
40 निर्वाचक का नाम : रविता पटले पति का नाम: लकेश पटले गृह संख्या : 8 उम्र : 31 लिंग : महिला	AWI2203545 फोटो उपलब्ध	41 निर्वाचक का नाम : शशांक पटले पिता का नाम: भुवनप्रसाद पटले गृह संख्या : 8 उम्र : 29 लिंग : पुरुष	AWI1174267 फोटो उपलब्ध	42 निर्वाचक का नाम : झेलन पति का नाम: बालकराम गृह संख्या : 8/1 उम्र : 80 लिंग : महिला	AWI1538735 फोटो उपलब्ध
43 निर्वाचक का नाम : दिलीप कुमार चौहान पिता का नाम: बालीकराम गृह संख्या : 8/1 उम्र : 59 लिंग : पुरुष	AWI1817899 फोटो उपलब्ध	44 निर्वाचक का नाम : पुष्पा पति का नाम: दिलीपकुमार गृह संख्या : 8/1 उम्र : 57 लिंग : महिला	AWI1538727 फोटो उपलब्ध	45 निर्वाचक का नाम : गौरीशंकर पिता का नाम: बालकराम गृह संख्या : 8/1 उम्र : 52 लिंग : पुरुष	AWI1538719 फोटो उपलब्ध
46 निर्वाचक का नाम : मनोज चौहान पिता का नाम: दिलीप कुमार चौहान गृह संख्या : 8/1 उम्र : 33 लिंग : पुरुष	AWI0719252 फोटो उपलब्ध	47 निर्वाचक का नाम : संदीप चौहान पिता का नाम: दिलीप कुमार चौहान गृह संख्या : 8/1 उम्र : 26 लिंग : पुरुष	AWI1335579 फोटो उपलब्ध	48 निर्वाचक का नाम : मोहित कुमार चौहान पिता का नाम: गौरीशंकर चौहान गृह संख्या : 8/1 उम्र : 22 लिंग : पुरुष	AWI2177848 फोटो उपलब्ध
49 निर्वाचक का नाम : रोहित चौहान पिता का नाम: गौरी शंकर चौहान गृह संख्या : 8/1 उम्र : 20 लिंग : पुरुष	AWI2308948 फोटो उपलब्ध	50 निर्वाचक का नाम : रामकिशोर पिता का नाम: मानकराम गृह संख्या : 8/2 उम्र : 58 लिंग : पुरुष	AWI1538842 फोटो उपलब्ध	51 निर्वाचक का नाम : उषा पति का नाम: रामकिशोर गृह संख्या : 8/2 उम्र : 56 लिंग : महिला	AWI1538834 फोटो उपलब्ध
52 निर्वाचक का नाम : राजकुमार पिता का नाम: रामकिशोर गृह संख्या : 8/2 उम्र : 34 लिंग : पुरुष	AWI0719260 फोटो उपलब्ध	S 53 निर्वाचक का नाम : लता पिता का नाम: रामकिशोर गृह संख्या : 8/2 उम्र : 31 लिंग : महिला	AWI0936310 फोटो उपलब्ध	54 निर्वाचक का नाम : पूर्णिमा चौहान पति का नाम: राजकुमार चौहान गृह संख्या : 8/2 उम्र : 24 लिंग : महिला	AWI2428084 फोटो उपलब्ध
55 निर्वाचक का नाम : गेन्दलाल पिता का नाम: रामलाल गृह संख्या : 9/1 उम्र : 71 लिंग : पुरुष	AWI1801869 फोटो उपलब्ध	56 निर्वाचक का नाम : चंपालाल चौहान पिता का नाम: पूरणलाल चौहान गृह संख्या : 9 उम्र : 71 लिंग : पुरुष	AWI1335512 फोटो उपलब्ध	57 निर्वाचक का नाम : इमरता पति का नाम: चम्पालाल गृह संख्या : 9 उम्र : 61 लिंग : महिला	AWI1538826 फोटो उपलब्ध
58 निर्वाचक का नाम : छमन पति का नाम: गेन्दलाल गृह संख्या : 9/1 उम्र : 55 लिंग : महिला	AWI1538818 फोटो उपलब्ध	59 निर्वाचक का नाम : धनराज पिता का नाम: गेन्दलाल गृह संख्या : 9/1 उम्र : 46 लिंग : पुरुष	HJY4194031 फोटो उपलब्ध	60 निर्वाचक का नाम : रेवतीका पति का नाम: मुकेशकुमार गृह संख्या : 9/1 उम्र : 44 लिंग : महिला	AWI0059501 फोटो उपलब्ध

61	HJY4193942	निर्वाचक का नाम : मुकेशकुमार पिता का नाम: गेदलाल गृह संख्या : 9/1 उम्र : 42 लिंग : पुरुष	फोटो उपलब्ध	62	HJY4193959	निर्वाचक का नाम : दिनेशकुमार पिता का नाम: गेदलाल गृह संख्या : 9/1 उम्र : 40 लिंग : पुरुष	फोटो उपलब्ध	63	HJY4664116	निर्वाचक का नाम : डेलेन्द्र चौहान पिता का नाम: चम्पालाल गृह संख्या : 9 उम्र : 39 लिंग : पुरुष	फोटो उपलब्ध
64	AWI1400480	निर्वाचक का नाम : अंकिता चौहान पति का नाम: डेलेन्द्र चौहान गृह संख्या : 9 उम्र : 32 लिंग : महिला	फोटो उपलब्ध	65	AWI1213321	निर्वाचक का नाम : लक्ष्मी परिहार पति का नाम: धनराज परिहार गृह संख्या : 9/1 उम्र : 41 लिंग : महिला	फोटो उपलब्ध	66	AWI0675207	निर्वाचक का नाम : दुर्गा पति का नाम: दिनेशकुमार गृह संख्या : 9/1 उम्र : 37 लिंग : महिला	फोटो उपलब्ध
67	HJY4264982	निर्वाचक का नाम : डेलन चौहान पति का नाम: रामदयाल गृह संख्या : 9/2 उम्र : 63 लिंग : महिला	फोटो उपलब्ध	68	HJY4192753	निर्वाचक का नाम : सुनील चौहान पिता का नाम: रामदयाल गृह संख्या : 9/2 उम्र : 46 लिंग : पुरुष	फोटो उपलब्ध	69	HJY4192746	निर्वाचक का नाम : कोमल चौहान पिता का नाम: रामदयाल चौहान गृह संख्या : 9/2 उम्र : 40 लिंग : पुरुष	फोटो उपलब्ध
70	AWI1482421	निर्वाचक का नाम : ज्योति चौहान पति का नाम: कोमल चौहान गृह संख्या : 9/2 उम्र : 34 लिंग : महिला	फोटो उपलब्ध	71	AWI1538792	निर्वाचक का नाम : प्रेमलता पति का नाम: प्रेमचन्द गृह संख्या : 9/3 उम्र : 63 लिंग : महिला	फोटो उपलब्ध	72	AWI1538800	निर्वाचक का नाम : प्रेमचन्द पिता का नाम: सेवकराम गृह संख्या : 9/3 उम्र : 61 लिंग : पुरुष	फोटो उपलब्ध
73	HJY4193967	निर्वाचक का नाम : लोकेन्द्र कुमार पिता का नाम: प्रेमचन्द गृह संख्या : 9/3 उम्र : 40 लिंग : पुरुष	फोटो उपलब्ध	74	AWI0820431	निर्वाचक का नाम : लोकेश्वरी पति का नाम: लोकेंद्र गृह संख्या : 9/3 उम्र : 39 लिंग : महिला	फोटो उपलब्ध	75	AWI1538909	निर्वाचक का नाम : हेमलता पति का नाम: हेमचन्द गृह संख्या : 9/4 उम्र : 49 लिंग : महिला	फोटो उपलब्ध
76	AWI0936328	निर्वाचक का नाम : शैलेन्द्र पिता का नाम: हेमचन्द गृह संख्या : 9/4 उम्र : 31 लिंग : पुरुष	फोटो उपलब्ध	77	AWI2151363	निर्वाचक का नाम : आशा चौहान पति का नाम: शैलेन्द्र चौहान गृह संख्या : 9/4 उम्र : 24 लिंग : महिला	फोटो उपलब्ध	78	HJY4614962	निर्वाचक का नाम : राजेंद्र प्रसाद पटले पिता का नाम: रोशनलाल गृह संख्या : 9/5 उम्र : 58 लिंग : पुरुष	फोटो उपलब्ध
79	AWI1482462	निर्वाचक का नाम : अभिषेक पटले पिता का नाम: राजेंद्र प्रसाद पटले गृह संख्या : 9/5 उम्र : 25 लिंग : पुरुष	फोटो उपलब्ध	80	AWI2305555	निर्वाचक का नाम : रमन पटले पिता का नाम: राजेंद्र प्रसाद पटले गृह संख्या : 9/5 उम्र : 20 लिंग : पुरुष	फोटो उपलब्ध	81	AWI1538891	निर्वाचक का नाम : कपुरचंद पिता का नाम: रामलाल गृह संख्या : 10 उम्र : 81 लिंग : पुरुष	फोटो उपलब्ध
82	AWI1538883	निर्वाचक का नाम : कपुरा पति का नाम: कपुरचन्द गृह संख्या : 10 उम्र : 77 लिंग : महिला	फोटो उपलब्ध	83	AWI0699355	निर्वाचक का नाम : निर्मला पति का नाम: शान्तीलाल गृह संख्या : 10 उम्र : 67 लिंग : महिला	फोटो उपलब्ध	84	AWI1538875	निर्वाचक का नाम : शान्तीलाल पिता का नाम: कपुरचन्द गृह संख्या : 10 उम्र : 59 लिंग : पुरुष	फोटो उपलब्ध
85	AWI1538867	निर्वाचक का नाम : किसनलाल पिता का नाम: कपुरचन्द गृह संख्या : 10 उम्र : 56 लिंग : पुरुष	फोटो उपलब्ध	86	AWI1538859	निर्वाचक का नाम : फुलवन्ता पति का नाम: किसनलाल गृह संख्या : 10 उम्र : 54 लिंग : महिला	फोटो उपलब्ध	87	AWI0763987	निर्वाचक का नाम : देवेन्द्र पिता का नाम: शांतिलाल गृह संख्या : 10 उम्र : 36 लिंग : पुरुष	फोटो उपलब्ध
88	AWI0764308	निर्वाचक का नाम : मेघराज पटले पिता का नाम: शांतिलाल गृह संख्या : 10 उम्र : 34 लिंग : पुरुष	फोटो उपलब्ध	89	AWI1430875	निर्वाचक का नाम : निलेश्वरी पटले पति का नाम: देवेन्द्र पटले गृह संख्या : 10 उम्र : 30 लिंग : महिला	फोटो उपलब्ध	90	AWI2298420	निर्वाचक का नाम : अर्चना पटले पति का नाम: मेघराज पटले गृह संख्या : 10 उम्र : 26 लिंग : महिला	फोटो उपलब्ध

91 निर्वाचक का नाम : पूजा पटले पिता का नाम: किसनलाल पटले गृह संख्या : 10 उम्र : 19 लिंग : महिला	AWI2430817 फोटो उपलब्ध	92 निर्वाचक का नाम : रुपलाल पिता का नाम: फुलचन्द गृह संख्या : 11 उम्र : 59 लिंग : पुरुष	AWI1538941 फोटो उपलब्ध	93 निर्वाचक का नाम : ईमला पति का नाम: रूपलाल गृह संख्या : 11 उम्र : 57 लिंग : महिला	AWI1538933 फोटो उपलब्ध
94 निर्वाचक का नाम : ज्योति शरणागत पति का नाम: छतरलाल शरणागत गृह संख्या : 11 उम्र : 37 लिंग : महिला	AWI1394568 फोटो उपलब्ध	95 निर्वाचक का नाम : छतरलाल पिता का नाम: रूपलाल गृह संख्या : 11 उम्र : 36 लिंग : पुरुष	AWI0594556 फोटो उपलब्ध	96 निर्वाचक का नाम : इमन पति का नाम: झाडूलाल गृह संख्या : 12 उम्र : 71 लिंग : महिला	AWI1538990 फोटो उपलब्ध
97 निर्वाचक का नाम : झाडूलाल शरणागत पिता का नाम: परसराम गृह संख्या : 12 उम्र : 61 लिंग : पुरुष	AWI1801968 फोटो उपलब्ध	98 निर्वाचक का नाम : धुरपता पति का नाम: डोलेन्द्र गृह संख्या : 13 उम्र : 40 लिंग : महिला	AWI0059527 फोटो उपलब्ध	99 निर्वाचक का नाम : डोलेन्द्र पिता का नाम: निलाजी गृह संख्या : 13 उम्र : 37 लिंग : पुरुष	AWI0059519 फोटो उपलब्ध
100 निर्वाचक का नाम : राधन पटले पति का नाम: ताराचन्द गृह संख्या : 14 उम्र : 64 लिंग : महिला	AWI1879931 फोटो उपलब्ध	101 निर्वाचक का नाम : रेकचन्द पिता का नाम: ताराचन्द गृह संख्या : 14 उम्र : 48 लिंग : पुरुष	AWI1538966 फोटो उपलब्ध	102 निर्वाचक का नाम : अनिलकुमार पिता का नाम: ताराचन्द गृह संख्या : 14 उम्र : 41 लिंग : पुरुष	HJY4193173 फोटो उपलब्ध
103 निर्वाचक का नाम : सुनीलकुमार पिता का नाम: ताराचन्द गृह संख्या : 14 उम्र : 41 लिंग : पुरुष	HJY4192613 फोटो उपलब्ध	104 निर्वाचक का नाम : रेखाबाई पति का नाम: रेकचन्द गृह संख्या : 14 उम्र : 41 लिंग : महिला	HJY4192811 फोटो उपलब्ध	105 निर्वाचक का नाम : कविता पति का नाम: सुनिल गृह संख्या : 14 उम्र : 34 लिंग : महिला	AWI0871517 फोटो उपलब्ध
106 निर्वाचक का नाम : भोजवंता पति का नाम: अनिल गृह संख्या : 14 उम्र : 34 लिंग : महिला	AWI0871558 फोटो उपलब्ध	107 निर्वाचक का नाम : होमेश्वरी पटले पिता का नाम: रेकचंद पटले गृह संख्या : 14 उम्र : 19 लिंग : महिला	AWI2437903 फोटो उपलब्ध	108 निर्वाचक का नाम : लिखनबाई पति का नाम: हिराचन्द गृह संख्या : 15 उम्र : 59 लिंग : महिला	AWI1539139 फोटो उपलब्ध
109 निर्वाचक का नाम : सुरेन्द्र कुमार पिता का नाम: हिराचन्द गृह संख्या : 15 उम्र : 41 लिंग : पुरुष	HJY4264974 फोटो उपलब्ध	110 निर्वाचक का नाम : सुषमा पति का नाम: सुरेंद्र गृह संख्या : 15 उम्र : 37 लिंग : महिला	AWI0820795 फोटो उपलब्ध	111 निर्वाचक का नाम : सुरजनबाई पति का नाम: तिलकचन्द गृह संख्या : 16 उम्र : 69 लिंग : महिला	AWI1539063 फोटो उपलब्ध
112 निर्वाचक का नाम : अशोककुमार पिता का नाम: तिलकचन्द गृह संख्या : 16 उम्र : 49 लिंग : पुरुष	AWI1539048 फोटो उपलब्ध	113 निर्वाचक का नाम : येमेश्वरी पति का नाम: अशोककुमार गृह संख्या : 16 उम्र : 48 लिंग : महिला	AWI1539022 फोटो उपलब्ध	114 निर्वाचक का नाम : रमेश कुमार पिता का नाम: तिलकचन्द गृह संख्या : 16 उम्र : 47 लिंग : पुरुष	HJY4192803 फोटो उपलब्ध
115 निर्वाचक का नाम : आशा पति का नाम: रमेशकुमार गृह संख्या : 16 उम्र : 43 लिंग : महिला	HJY4265245 फोटो उपलब्ध	116 निर्वाचक का नाम : आशीष पटले पिता का नाम: अशोक कुमार पटले गृह संख्या : 16 उम्र : 28 लिंग : पुरुष	AWI1275072 फोटो उपलब्ध	117 निर्वाचक का नाम : राकेश पटले पिता का नाम: रमेश पटले गृह संख्या : 16 उम्र : 24 लिंग : पुरुष	AWI1798107 फोटो उपलब्ध
118 निर्वाचक का नाम : डेलेन्द्र पटले पिता का नाम: रमेश पटले गृह संख्या : 16 उम्र : 21 लिंग : पुरुष	AWI2223725 फोटो उपलब्ध	119 निर्वाचक का नाम : जमनाप्रसाद पिता का नाम: नन्दराम गृह संख्या : 17 उम्र : 49 लिंग : पुरुष	AWI1539097 फोटो उपलब्ध	120 निर्वाचक का नाम : मालतन पति का नाम: जमनाप्रसाद गृह संख्या : 17 उम्र : 47 लिंग : महिला	HJY4193058 फोटो उपलब्ध

121 निर्वाचक का नाम : कविता पटले पिता का नाम: जमनाप्रसाद पटले गृह संख्या : 17 उम्र : 24 लिंग : महिला	AWI1825496 फोटो उपलब्ध	122 निर्वाचक का नाम : सुनीता पटले पिता का नाम: जमनाप्रसाद पटले गृह संख्या : 17 उम्र : 22 लिंग : महिला	AWI2179463 फोटो उपलब्ध	123 निर्वाचक का नाम : रश्मि पटले पिता का नाम: जमनाप्रसाद पटले गृह संख्या : 17 उम्र : 20 लिंग : महिला	AWI2399392 फोटो उपलब्ध
124 निर्वाचक का नाम : हरचन्द्र पिता का नाम: सिताराम गृह संख्या : 18/1 उम्र : 89 लिंग : पुरुष	AWI1539188 फोटो उपलब्ध	125 निर्वाचक का नाम : योगराज पिता का नाम: केशरीलाल गृह संख्या : 18/1 उम्र : 44 लिंग : पुरुष	HJY4614996 फोटो उपलब्ध	126 निर्वाचक का नाम : खिलेश्वरी पति का नाम: योगराज गृह संख्या : 18/1 उम्र : 42 लिंग : महिला	AWI0936260 फोटो उपलब्ध
127 निर्वाचक का नाम : दीपमाला पति का नाम: श्याम गृह संख्या : 18/1 उम्र : 40 लिंग : महिला	AWI0871202 फोटो उपलब्ध	128 निर्वाचक का नाम : श्याम पिता का नाम: केशरीलाल गृह संख्या : 18/1 उम्र : 40 लिंग : पुरुष	HJY4265260 फोटो उपलब्ध	129 निर्वाचक का नाम : राम पिता का नाम: केशरीलाल गृह संख्या : 18/1 उम्र : 40 लिंग : पुरुष	HJY4192647 फोटो उपलब्ध
130 निर्वाचक का नाम : छमन पति का नाम: राम गृह संख्या : 18/1 उम्र : 38 लिंग : महिला	AWI0719294 फोटो उपलब्ध	131 निर्वाचक का नाम : पूजा पटले पिता का नाम: योगराज पटले गृह संख्या : 18/1 उम्र : 19 लिंग : महिला	AWI2434470 फोटो उपलब्ध	132 निर्वाचक का नाम : बाबूलाल पिता का नाम: रिशीराम गृह संख्या : 18/2 उम्र : 61 लिंग : पुरुष	AWI1539204 फोटो उपलब्ध
133 निर्वाचक का नाम : साबाजी पिता का नाम: रिशीराम गृह संख्या : 18/2 उम्र : 57 लिंग : पुरुष	HJY0293894 फोटो उपलब्ध	134 निर्वाचक का नाम : कमला पति का नाम: बाबूलाल गृह संख्या : 18/2 उम्र : 57 लिंग : महिला	AWI1539253 फोटो उपलब्ध	135 निर्वाचक का नाम : चुनन पति का नाम: साबाजी गृह संख्या : 18/2 उम्र : 54 लिंग : महिला	HJY0293910 फोटो उपलब्ध
136 निर्वाचक का नाम : दिनेश कुमार पिता का नाम: बाबूलाल गृह संख्या : 18/2 उम्र : 37 लिंग : पुरुष	AWI0594564 फोटो उपलब्ध	137 निर्वाचक का नाम : मेघराज पिता का नाम: साबाजी गृह संख्या : 18/2 उम्र : 32 लिंग : पुरुष	AWI0871210 फोटो उपलब्ध	138 निर्वाचक का नाम : श्यामकला पटले पति का नाम: दिनेश पटले गृह संख्या : 18/2 उम्र : 28 लिंग : महिला	AWI1430883 फोटो उपलब्ध
139 निर्वाचक का नाम : रूपेश पटले पिता का नाम: बाबूलाल पटले गृह संख्या : 18/2 उम्र : 27 लिंग : पुरुष	AWI1275080 फोटो उपलब्ध	140 निर्वाचक का नाम : काजल पटले पति का नाम: मेघराज पटले गृह संख्या : 18/2 उम्र : 25 लिंग : महिला	AWI2123701 फोटो उपलब्ध	141 निर्वाचक का नाम : देवाजी पिता का नाम: हरचन्द्र गृह संख्या : 18/3 उम्र : 59 लिंग : पुरुष	AWI1880228 फोटो उपलब्ध
142 निर्वाचक का नाम : बीरन पति का नाम: देवाजी गृह संख्या : 18/3 उम्र : 56 लिंग : महिला	AWI1539345 फोटो उपलब्ध	143 निर्वाचक का नाम : जागेश्वर पटले पिता का नाम: देवाजी पटले गृह संख्या : 18/3 उम्र : 40 लिंग : पुरुष	AWI0544908 फोटो उपलब्ध	144 निर्वाचक का नाम : सुनील कुमार पटले पिता का नाम: देवाजी पटले गृह संख्या : 18/3 उम्र : 32 लिंग : पुरुष	AWI0871442 फोटो उपलब्ध
145 निर्वाचक का नाम : प्रिया पटले पति का नाम: जागेश्वर पटले गृह संख्या : 18/3 उम्र : 32 लिंग : महिला	AWI1262567 फोटो उपलब्ध	146 निर्वाचक का नाम : शीवाजी पिता का नाम: हरचन्द्र गृह संख्या : 18/4 उम्र : 54 लिंग : पुरुष	HJY4584496 फोटो उपलब्ध	147 निर्वाचक का नाम : येनतिका पति का नाम: शिवाजी गृह संख्या : 18/4 उम्र : 47 लिंग : महिला	HJY4192704 फोटो उपलब्ध
148 निर्वाचक का नाम : आशीष पटले पिता का नाम: शिवाजी पटले गृह संख्या : 18/4 उम्र : 27 लिंग : पुरुष	AWI1275122 फोटो उपलब्ध	149 निर्वाचक का नाम : निलाक्षी पटले पति का नाम: आशीष पटले गृह संख्या : 18/4 उम्र : 22 लिंग : महिला	AWI2180420 फोटो उपलब्ध	150 निर्वाचक का नाम : सेवकराम पिता का नाम: केशरीलाल गृह संख्या : 18/5 उम्र : 49 लिंग : पुरुष	AWI1539329 फोटो उपलब्ध

151 निर्वाचक का नाम : हौसनबाई पति का नाम: सेवकराम गृह संख्या : 18/5 उम्र : 46 लिंग : महिला	HJY4614772 फोटो उपलब्ध	152 निर्वाचक का नाम : विजय पटले पिता का नाम: सेवकराम पटले गृह संख्या : 18/5 उम्र : 24 लिंग : पुरुष	AWI1798347 फोटो उपलब्ध	153 निर्वाचक का नाम : छनूलाल पिता का नाम: ढालचन्द गृह संख्या : 19 उम्र : 59 लिंग : पुरुष	AWI1539295 फोटो उपलब्ध
154 निर्वाचक का नाम : छाया पति का नाम: छनूलाल गृह संख्या : 19 उम्र : 57 लिंग : महिला	AWI1539287 फोटो उपलब्ध	155 निर्वाचक का नाम : नरबद पिता का नाम: ढालचन्द गृह संख्या : 19 उम्र : 50 लिंग : पुरुष	AWI0009639 फोटो उपलब्ध	156 निर्वाचक का नाम : यशवंता पति का नाम: नरबद गृह संख्या : 19 उम्र : 45 लिंग : महिला	AWI0719302 फोटो उपलब्ध
157 निर्वाचक का नाम : दुर्गाप्रसाद पटले पिता का नाम: छनूलाल पटले गृह संख्या : 19 उम्र : 34 लिंग : पुरुष	AWI1078757 फोटो उपलब्ध	158 निर्वाचक का नाम : दिलेश्वरी पटले पति का नाम: दुर्गाप्रसाद पटले गृह संख्या : 19 उम्र : 31 लिंग : महिला	AWI2169662 फोटो उपलब्ध	159 निर्वाचक का नाम : लक्ष्मण पटले पिता का नाम: छनूलाल पटले गृह संख्या : 19 उम्र : 25 लिंग : पुरुष	AWI1507409 फोटो उपलब्ध
160 निर्वाचक का नाम : ताराचन्द पिता का नाम: बालचन्द गृह संख्या : 20 उम्र : 64 लिंग : पुरुष	HJY4614798 फोटो उपलब्ध	161 निर्वाचक का नाम : तारन बाई पति का नाम: ताराचंद गृह संख्या : 20 उम्र : 61 लिंग : महिला	AWI1540046 फोटो उपलब्ध	162 निर्वाचक का नाम : वीरेंद्र पटले पिता का नाम: ताराचंद पटले गृह संख्या : 20 उम्र : 40 लिंग : पुरुष	AWI0544916 फोटो उपलब्ध
163 निर्वाचक का नाम : सुनीता पटले पति का नाम: विरेन्द्र गृह संख्या : 20 उम्र : 32 लिंग : महिला	AWI1000546 फोटो उपलब्ध	164 निर्वाचक का नाम : ईश्वरीप्रसाद पिता का नाम: श्रीलाल गृह संख्या : 22 उम्र : 60 लिंग : पुरुष	AWI1539493 फोटो उपलब्ध	165 निर्वाचक का नाम : ईश्वरिणी पति का नाम: ईश्वरीप्रसाद गृह संख्या : 22 उम्र : 54 लिंग : महिला	AWI1539485 फोटो उपलब्ध
166 निर्वाचक का नाम : रामदयाल पिता का नाम: श्रीलाल गृह संख्या : 22 उम्र : 50 लिंग : पुरुष	AWI1539410 फोटो उपलब्ध	167 निर्वाचक का नाम : कृष्णा बाई राहंगडाले पति का नाम: रामदयाल गृह संख्या : 22 उम्र : 50 लिंग : महिला	BFK0611970 फोटो उपलब्ध	168 निर्वाचक का नाम : पितम पिता का नाम: ईश्वरीप्रसाद गृह संख्या : 22 उम्र : 38 लिंग : पुरुष	AWI0764316 फोटो उपलब्ध
169 निर्वाचक का नाम : लता राहंगडाले पति का नाम: पीतम राहंगडाले गृह संख्या : 22 उम्र : 37 लिंग : महिला	AWI1174226 फोटो उपलब्ध	170 निर्वाचक का नाम : अंकित राहंगडाले पिता का नाम: रामदयाल राहंगडाले गृह संख्या : 22 उम्र : 27 लिंग : पुरुष	AWI1275098 फोटो उपलब्ध	171 निर्वाचक का नाम : गुलाबचन्द पिता का नाम: लाला गृह संख्या : 23 उम्र : 69 लिंग : पुरुष	AWI1539402 फोटो उपलब्ध
172 निर्वाचक का नाम : तुफानसिंह पिता का नाम: गुलाबचंद गृह संख्या : 23 उम्र : 40 लिंग : पुरुष	AWI0594572 फोटो उपलब्ध	173 निर्वाचक का नाम : चन्द्रकला पति का नाम: गुलाबचंद गृह संख्या : 23 उम्र : 40 लिंग : महिला	AWI0594580 फोटो उपलब्ध	174 निर्वाचक का नाम : हेमलता शरणागत पति का नाम: तुफान सिंह शरणागत गृह संख्या : 23 उम्र : 34 लिंग : महिला	AWI1213339 फोटो उपलब्ध
175 निर्वाचक का नाम : साक्षी शरणागत पिता का नाम: गुलाबचंद शरणागत गृह संख्या : 23 उम्र : 19 लिंग : महिला	AWI2434710 फोटो उपलब्ध	176 निर्वाचक का नाम : फुलन पति का नाम: फुलचन्द गृह संख्या : 24 उम्र : 74 लिंग : महिला	AWI1540020 फोटो उपलब्ध	177 निर्वाचक का नाम : दुर्जनलाल पिता का नाम: फुलचन्द गृह संख्या : 24 उम्र : 60 लिंग : पुरुष	HJY4614707 फोटो उपलब्ध
178 निर्वाचक का नाम : कासन पति का नाम: सुरजलाल गृह संख्या : 24 उम्र : 57 लिंग : महिला	AWI1539386 फोटो उपलब्ध	179 निर्वाचक का नाम : अनुसया पति का नाम: दुर्जनलाल गृह संख्या : 24 उम्र : 53 लिंग : महिला	AWI1539360 फोटो उपलब्ध	180 निर्वाचक का नाम : धनेंद्र पिता का नाम: दुर्जनलाल गृह संख्या : 24 उम्र : 32 लिंग : पुरुष	AWI0820449 फोटो उपलब्ध

181 निर्वाचक का नाम : देवेश्वरी रहांगडाले पति का नाम: धर्मेन्द्र रहांगडाले गृह संख्या : 24 उम्र : 31 लिंग : महिला	AWI2204428 फोटो उपलब्ध	182 निर्वाचक का नाम : कृष्ण कुमार राहंगडाले पिता का नाम: दूर्जनलाल राहंगडाले गृह संख्या : 24 उम्र : 29 लिंग : पुरुष	AWI1174358 फोटो उपलब्ध	183 निर्वाचक का नाम : मोरेश्वर पिता का नाम: रुदाजी गृह संख्या : 25 उम्र : 72 लिंग : पुरुष	AWI1539998 फोटो उपलब्ध
184 निर्वाचक का नाम : चुरनलाल पिता का नाम: रू दाजी गृह संख्या : 25 उम्र : 69 लिंग : पुरुष	AWI1539584 फोटो उपलब्ध	185 निर्वाचक का नाम : मोतनबाई पति का नाम: मोरेश्वर गृह संख्या : 25 उम्र : 69 लिंग : महिला	AWI1539469 फोटो उपलब्ध	186 निर्वाचक का नाम : चेतनबाई पति का नाम: चूरनलाल गृह संख्या : 25 उम्र : 66 लिंग : महिला	AWI1539451 फोटो उपलब्ध
187 निर्वाचक का नाम : चन्दनलाल पिता का नाम: दादूराम गृह संख्या : 26 उम्र : 77 लिंग : पुरुष	AWI1539543 फोटो उपलब्ध	188 निर्वाचक का नाम : तानन बाई पति का नाम: चन्दनलाल गृह संख्या : 26 उम्र : 74 लिंग : महिला	AWI1540079 फोटो उपलब्ध	189 निर्वाचक का नाम : ढालेन्द्र पिता का नाम: चन्दनलाल गृह संख्या : 26 उम्र : 45 लिंग : पुरुष	HJY4291803 फोटो उपलब्ध
190 निर्वाचक का नाम : प्रमिला पटले पति का नाम: ढालेन्द्र पटले गृह संख्या : 26 उम्र : 42 लिंग : महिला	AWI0719310 फोटो उपलब्ध	191 निर्वाचक का नाम : पुरुषोत्तम पटले पिता का नाम: ढालेन्द्र पटले गृह संख्या : 26 उम्र : 20 लिंग : पुरुष	AWI2294239 फोटो उपलब्ध	192 निर्वाचक का नाम : खेश्वरी पटले पिता का नाम: ढालेन्द्र पटले गृह संख्या : 26 उम्र : 19 लिंग : महिला	AWI2438216 फोटो उपलब्ध
193 निर्वाचक का नाम : मोतन पति का नाम: तुलाराम गृह संख्या : 28 उम्र : 77 लिंग : महिला	AWI1540053 फोटो उपलब्ध	194 निर्वाचक का नाम : टामलाल पिता का नाम: तुलाराम गृह संख्या : 28 उम्र : 49 लिंग : पुरुष	AWI1540061 फोटो उपलब्ध	195 निर्वाचक का नाम : चैनलाल पिता का नाम: तुलाराम गृह संख्या : 28 उम्र : 45 लिंग : पुरुष	HJY4193223 फोटो उपलब्ध
196 निर्वाचक का नाम : सुषमा पति का नाम: टामलाल गृह संख्या : 28 उम्र : 45 लिंग : महिला	AWI0719088 फोटो उपलब्ध	197 निर्वाचक का नाम : उमा पति का नाम: चैनलाल गृह संख्या : 28 उम्र : 40 लिंग : महिला	AWI0719328 फोटो उपलब्ध	198 निर्वाचक का नाम : यादोराव पिता का नाम: होलूराम गृह संख्या : 29 उम्र : 69 लिंग : पुरुष	AWI1540202 फोटो उपलब्ध
199 निर्वाचक का नाम : चेतनलाल पिता का नाम: होलूराम गृह संख्या : 29 उम्र : 64 लिंग : पुरुष	AWI1540194 फोटो उपलब्ध	200 निर्वाचक का नाम : सुगंता पटले पति का नाम: यादोराव पटले गृह संख्या : 29 उम्र : 64 लिंग : महिला	AWI1539592 फोटो उपलब्ध	201 निर्वाचक का नाम : मीरा पति का नाम: चेतनलाल गृह संख्या : 29 उम्र : 59 लिंग : महिला	AWI0699363 फोटो उपलब्ध
202 निर्वाचक का नाम : डिलेश्वरी पति का नाम: चेतनलाल गृह संख्या : 29 उम्र : 48 लिंग : महिला	HJY4264826 फोटो उपलब्ध	203 निर्वाचक का नाम : भूपेन्द्र कुमार पटले पिता का नाम: यादोराव गृह संख्या : 29 उम्र : 41 लिंग : पुरुष	AWI0544924 फोटो उपलब्ध	# 204 निर्वाचक का नाम : दुलेन्द्र पटले पिता का नाम: यादोराव गृह संख्या : 29 उम्र : 38 लिंग : पुरुष	AWI0544932 फोटो उपलब्ध
205 निर्वाचक का नाम : ज्योति पटले पति का नाम: भूपेन्द्र पटले गृह संख्या : 29 उम्र : 32 लिंग : महिला	AWI1174242 फोटो उपलब्ध	206 निर्वाचक का नाम : दीप्ति पटले पति का नाम: डुलेन्द्र पटले गृह संख्या : 29 उम्र : 29 लिंग : महिला	AWI1430917 फोटो उपलब्ध	207 निर्वाचक का नाम : रूपल पटले पिता का नाम: चेतनलाल पटले गृह संख्या : 29 उम्र : 25 लिंग : पुरुष	AWI1493550 फोटो उपलब्ध
208 निर्वाचक का नाम : रूपाली पटले पिता का नाम: चेतनलाल पटले गृह संख्या : 29 उम्र : 23 लिंग : महिला	AWI2114882 फोटो उपलब्ध	209 निर्वाचक का नाम : रवि पटले पिता का नाम: चेतनलाल पटले गृह संख्या : 29 उम्र : 20 लिंग : पुरुष	AWI2298339 फोटो उपलब्ध	210 निर्वाचक का नाम : चन्द्रकला पति का नाम: आंमकार गृह संख्या : 30 उम्र : 64 लिंग : महिला	HJY4584819 फोटो उपलब्ध

211	AWI0544957	निर्वाचक का नाम : नितिन कुमार पटले पिता का नाम: ओमकारप्रसाद पटले गृह संख्या : 30 उम्र : 38 लिंग : पुरुष	212	AWI2102903	निर्वाचक का नाम : कविता पटले पति का नाम: नितिन कुमार पटले गृह संख्या : 30 उम्र : 33 लिंग : महिला	213	AWI0009647	निर्वाचक का नाम : अनिल कुमार पटले पिता का नाम: गणेश प्रसाद पटले गृह संख्या : 31 उम्र : 57 लिंग : पुरुष
214	AWI0009662	निर्वाचक का नाम : विमला पटले पति का नाम: अनिल कुमार पटले गृह संख्या : 31 उम्र : 50 लिंग : महिला	215	AWI1261221	निर्वाचक का नाम : आकांक्षा पटले पिता का नाम: अनिल कुमार पटले गृह संख्या : 31 उम्र : 27 लिंग : महिला	216	AWI1540178	निर्वाचक का नाम : मुन्नालाल पिता का नाम: कोपचन्द गृह संख्या : 32 उम्र : 52 लिंग : पुरुष
217	HJY4584769	निर्वाचक का नाम : पन्नालाल हरिनखेडे पिता का नाम: कोपचन्द गृह संख्या : 32 उम्र : 51 लिंग : पुरुष	218	HJY4614889	निर्वाचक का नाम : शीला पति का नाम: मुन्नालाल गृह संख्या : 32 उम्र : 49 लिंग : महिला	219	HJY4193025	निर्वाचक का नाम : पुष्पा पति का नाम: पन्नालाल गृह संख्या : 32 उम्र : 46 लिंग : महिला
220	AWI2250462	निर्वाचक का नाम : सरिता हरिनखेडे पति का नाम: विनेश हरिनखेडे गृह संख्या : 32 उम्र : 34 लिंग : महिला	221	AWI0719336	निर्वाचक का नाम : विनेश मुन्नालाल हरिनखेडे पिता का नाम: मुन्नालाल गृह संख्या : 32 उम्र : 33 लिंग : पुरुष	222	AWI1101260	निर्वाचक का नाम : देवेश हरिनखेडे पिता का नाम: मुन्नालाल हरिनखेडे गृह संख्या : 32 उम्र : 30 लिंग : पुरुष
223	AWI1335496	निर्वाचक का नाम : राकेश पिता का नाम: पन्नालाल गृह संख्या : 32 उम्र : 26 लिंग : पुरुष	224	AWI1539667	निर्वाचक का नाम : जसनबाई पति का नाम: चुन्नीलाल गृह संख्या : 33 उम्र : 77 लिंग : महिला	225	AWI1539659	निर्वाचक का नाम : सुन्दरलाल पिता का नाम: चुन्नीलाल गृह संख्या : 33 उम्र : 62 लिंग : पुरुष
226	AWI1539618	निर्वाचक का नाम : सुभन पति का नाम: सुन्दरलाल गृह संख्या : 33 उम्र : 58 लिंग : महिला	227	HJY4584777	निर्वाचक का नाम : सुनीलकुमार पिता का नाम: सुन्दरलाल गृह संख्या : 33 उम्र : 40 लिंग : पुरुष	228	AWI0544973	निर्वाचक का नाम : दिनेश पिता का नाम: सुंदरलाल गृह संख्या : 33 उम्र : 37 लिंग : पुरुष
229	AWI0820811	निर्वाचक का नाम : रेखा पति का नाम: सुनिलकुमार गृह संख्या : 33 उम्र : 35 लिंग : महिला	230	AWI1922327	निर्वाचक का नाम : भूमेश्वरी पटले पति का नाम: दिनेश पटले गृह संख्या : 33 उम्र : 30 लिंग : महिला	231	AWI1540145	निर्वाचक का नाम : टिकमचन्द पिता का नाम: भोलाराम गृह संख्या : 34 उम्र : 71 लिंग : पुरुष
232	AWI1540137	निर्वाचक का नाम : शान्ता पति का नाम: टिकमचन्द गृह संख्या : 34 उम्र : 64 लिंग : महिला	233	HJY4623310	निर्वाचक का नाम : केदारप्रसाद पिता का नाम: टिकमचन्द गृह संख्या : 34 उम्र : 47 लिंग : पुरुष	234	AWI0837724	निर्वाचक का नाम : अनुसुया पति का नाम: केदारप्रसाद गृह संख्या : 34 उम्र : 44 लिंग : महिला
235	HJY4265153	निर्वाचक का नाम : चुरामन पिता का नाम: टिकमचन्द गृह संख्या : 34 उम्र : 40 लिंग : पुरुष	236	AWI0544981	निर्वाचक का नाम : सुनिता पति का नाम: चुरामन गृह संख्या : 34 उम्र : 36 लिंग : महिला	237	AWI2434678	निर्वाचक का नाम : पराग पटले पिता का नाम: केदारप्रसाद पटले गृह संख्या : 34 उम्र : 19 लिंग : पुरुष
238	HJY4585097	निर्वाचक का नाम : सुन्दरलाल पिता का नाम: खेमराज गृह संख्या : 35 उम्र : 56 लिंग : पुरुष	239	AWI1540129	निर्वाचक का नाम : सरिता पति का नाम: सुन्दलाल गृह संख्या : 35 उम्र : 54 लिंग : महिला	240	AWI1101211	निर्वाचक का नाम : नोविन्द्र पिता का नाम: सुन्दरलाल गृह संख्या : 35 उम्र : 30 लिंग : पुरुष

241 निर्वाचक का नाम : तुलसी पटले पिता का नाम: सुंदरलाल पटले गृह संख्या : 35 उम्र : 26 लिंग : महिला	AWI1400464 फोटो उपलब्ध	242 निर्वाचक का नाम : टीकेश्वर पटले पिता का नाम: सुंदरलाल पटले गृह संख्या : 35 उम्र : 23 लिंग : पुरुष	AWI2114502 फोटो उपलब्ध	243 निर्वाचक का नाम : कुंजबिहारी पिता का नाम: चुन्नीलाल गृह संख्या : 36 उम्र : 43 लिंग : पुरुष	HJY4193702 फोटो उपलब्ध
244 निर्वाचक का नाम : मनु पति का नाम: कुंजबिहारी गृह संख्या : 36 उम्र : 39 लिंग : महिला	AWI0544999 फोटो उपलब्ध	245 निर्वाचक का नाम : बाबूलाल पिता का नाम: सेगो गृह संख्या : 38 उम्र : 61 लिंग : पुरुष	AWI1540095 फोटो उपलब्ध	246 निर्वाचक का नाम : निर्मला पति का नाम: बाबूलाल गृह संख्या : 38 उम्र : 57 लिंग : महिला	AWI1539725 फोटो उपलब्ध
247 निर्वाचक का नाम : कान्ता पति का नाम: बाबूलाल गृह संख्या : 38 उम्र : 56 लिंग : महिला	AWI1539717 फोटो उपलब्ध	248 निर्वाचक का नाम : पवन कुमार पिता का नाम: बाबू लाल गृह संख्या : 38 उम्र : 36 लिंग : पुरुष	HJY4664124 फोटो उपलब्ध	249 निर्वाचक का नाम : शर्मिला राहंगडाले पति का नाम: पवन कुमार गृह संख्या : 38 उम्र : 31 लिंग : महिला	AWI1000553 फोटो उपलब्ध
250 निर्वाचक का नाम : प्रमोद राहंगडाले पिता का नाम: बाबूलाल गृह संख्या : 38 उम्र : 31 लिंग : पुरुष	AWI0936344 फोटो उपलब्ध	251 निर्वाचक का नाम : प्रिया राहंगडाले पति का नाम: प्रमोद राहंगडाले गृह संख्या : 38 उम्र : 26 लिंग : महिला	AWI2151355 फोटो उपलब्ध	252 निर्वाचक का नाम : लिखनलाल राहंगडाले पिता का नाम: ईडुल गृह संख्या : 39 उम्र : 54 लिंग : पुरुष	AWI1880236 फोटो उपलब्ध
253 निर्वाचक का नाम : प्रेमलता पति का नाम: टिकमचंद गृह संख्या : 39 उम्र : 46 लिंग : महिला	HJY4193678 फोटो उपलब्ध	254 निर्वाचक का नाम : रामचरण पिता का नाम: भोला गृह संख्या : 40 उम्र : 57 लिंग : पुरुष	AWI1539691 फोटो उपलब्ध	255 निर्वाचक का नाम : राधन पति का नाम: रामचरण गृह संख्या : 40 उम्र : 54 लिंग : महिला	AWI1540244 फोटो उपलब्ध
256 निर्वाचक का नाम : भुमेश्वर पिता का नाम: रामचरण गृह संख्या : 40 उम्र : 39 लिंग : पुरुष	AWI0594622 फोटो उपलब्ध	257 निर्वाचक का नाम : रामेश्वर पिता का नाम: रामचरण गृह संख्या : 40 उम्र : 35 लिंग : पुरुष	AWI0594614 फोटो उपलब्ध	258 निर्वाचक का नाम : सविता राहंगडाले पति का नाम: रामेश्वर राहंगडाले गृह संख्या : 40 उम्र : 33 लिंग : महिला	AWI1331743 फोटो उपलब्ध
259 निर्वाचक का नाम : लेखेश्वरी राहंगडाले पति का नाम: भूमेश्वर राहंगडाले गृह संख्या : 40 उम्र : 32 लिंग : महिला	AWI1174283 फोटो उपलब्ध	260 निर्वाचक का नाम : लिम्बाजी पिता का नाम: चैतराम गृह संख्या : 41 उम्र : 71 लिंग : पुरुष	AWI1539675 फोटो उपलब्ध	261 निर्वाचक का नाम : कमला पति का नाम: लिम्बाजी गृह संख्या : 41 उम्र : 67 लिंग : महिला	AWI1540236 फोटो उपलब्ध
262 निर्वाचक का नाम : टोलूराम पिता का नाम: चैतराम गृह संख्या : 41 उम्र : 59 लिंग : पुरुष	AWI1540228 फोटो उपलब्ध	263 निर्वाचक का नाम : राधेश्याम पिता का नाम: लिम्बाजी गृह संख्या : 41 उम्र : 48 लिंग : पुरुष	AWI1540210 फोटो उपलब्ध	264 निर्वाचक का नाम : प्रमीला पति का नाम: राधेश्याम गृह संख्या : 41 उम्र : 46 लिंग : महिला	HJY4194189 फोटो उपलब्ध
265 निर्वाचक का नाम : घनश्याम पिता का नाम: लिम्बाजी गृह संख्या : 41 उम्र : 43 लिंग : पुरुष	HJY4194072 फोटो उपलब्ध	266 निर्वाचक का नाम : मंजूलता पति का नाम: घनश्याम गृह संख्या : 41 उम्र : 41 लिंग : महिला	HJY4193991 फोटो उपलब्ध	267 निर्वाचक का नाम : मनोजकुमार पिता का नाम: लिम्बाजी गृह संख्या : 41 उम्र : 41 लिंग : पुरुष	HJY4193405 फोटो उपलब्ध
268 निर्वाचक का नाम : ममता पति का नाम: मनोज गृह संख्या : 41 उम्र : 34 लिंग : महिला	AWI0936351 फोटो उपलब्ध	269 निर्वाचक का नाम : संदीप येरपुडे पिता का नाम: राधेश्याम येरपुडे गृह संख्या : 41 उम्र : 24 लिंग : पुरुष	AWI1825041 फोटो उपलब्ध	270 निर्वाचक का नाम : रीना येरपुडे पिता का नाम: राधेश्याम येरपुडे गृह संख्या : 41 उम्र : 22 लिंग : महिला	AWI2150639 फोटो उपलब्ध

271	AWI2223436	निर्वाचक का नाम : सविता येरपुडे पिता का नाम: धनश्याम येरपुडे गृह संख्या : 41 उम्र : 21 लिंग : महिला	फोटो उपलब्ध	272	AWI2434637	निर्वाचक का नाम : महेश येरपुडे पिता का नाम: राधेश्याम येरपुडे गृह संख्या : 41 उम्र : 19 लिंग : पुरुष	फोटो उपलब्ध	273	AWI2434645	निर्वाचक का नाम : आकाश येरपुडे पिता का नाम: धनश्याम येरपुडे गृह संख्या : 41 उम्र : 19 लिंग : पुरुष	फोटो उपलब्ध
274	AWI1539774	निर्वाचक का नाम : चतरू प्रसाद पिता का नाम: डूकरू गृह संख्या : 42 उम्र : 54 लिंग : पुरुष	फोटो उपलब्ध	275	AWI1539766	निर्वाचक का नाम : धनवन्ता पति का नाम: चतरू प्रसाद गृह संख्या : 42 उम्र : 52 लिंग : महिला	फोटो उपलब्ध	276	HJY4664132	निर्वाचक का नाम : परमानंद राहांगडाले पिता का नाम: चतरू प्रसाद गृह संख्या : 42 उम्र : 38 लिंग : पुरुष	फोटो उपलब्ध
277	AWI0675215	निर्वाचक का नाम : जितेन्द्र पिता का नाम: चतरूप्रसाद गृह संख्या : 42 उम्र : 35 लिंग : पुरुष	फोटो उपलब्ध	278	AWI1256437	निर्वाचक का नाम : वर्षा राहंगडाले पति का नाम: परमानंद राहंगडाले गृह संख्या : 42 उम्र : 30 लिंग : महिला	फोटो उपलब्ध	279	AWI2143923	निर्वाचक का नाम : सपना राहांगडाले पति का नाम: जितेन्द्र राहांगडाले गृह संख्या : 42 उम्र : 25 लिंग : महिला	फोटो उपलब्ध
280	HJY4193611	निर्वाचक का नाम : मनोजकुमार पिता का नाम: मिताराम गृह संख्या : 43 उम्र : 41 लिंग : पुरुष	फोटो उपलब्ध	281	AWI0820456	निर्वाचक का नाम : रेखा पति का नाम: मनोज गृह संख्या : 43 उम्र : 38 लिंग : महिला	फोटो उपलब्ध	282	AWI1539741	निर्वाचक का नाम : कौसला बाई पति का नाम: पैकराम गृह संख्या : 44 उम्र : 56 लिंग : महिला	फोटो उपलब्ध
283	AWI0837732	निर्वाचक का नाम : देवानन्द पिता का नाम: पैकराम गृह संख्या : 44 उम्र : 33 लिंग : पुरुष	फोटो उपलब्ध	284	AWI2114528	निर्वाचक का नाम : लता येरपुडे पति का नाम: देवानंद येरपुडे गृह संख्या : 44 उम्र : 28 लिंग : महिला	फोटो उपलब्ध	285	AWI1539733	निर्वाचक का नाम : हेमन पति का नाम: रतनलाल गृह संख्या : 45 उम्र : 64 लिंग : महिला	फोटो उपलब्ध
286	HJY4193793	निर्वाचक का नाम : लक्ष्मीकान्त पिता का नाम: रतनलाल गृह संख्या : 45 उम्र : 42 लिंग : पुरुष	फोटो उपलब्ध	287	HJY4193595	निर्वाचक का नाम : प्यारेलाल पिता का नाम: रतनलाल गृह संख्या : 45 उम्र : 41 लिंग : पुरुष	फोटो उपलब्ध	288	AWI0871475	निर्वाचक का नाम : सरिता पति का नाम: लक्ष्मीकान्त गृह संख्या : 45 उम्र : 37 लिंग : महिला	फोटो उपलब्ध
289	AWI1174176	निर्वाचक का नाम : कविता येरपुडे पति का नाम: प्यारेलाल येरपुडे गृह संख्या : 45 उम्र : 35 लिंग : महिला	फोटो उपलब्ध	290	AWI1540277	निर्वाचक का नाम : पारबता पति का नाम: ढालचन्द गृह संख्या : 46 उम्र : 71 लिंग : महिला	फोटो उपलब्ध	291	AWI1880244	निर्वाचक का नाम : पुण्डलिक कुमार पिता का नाम: ढालचन्द गृह संख्या : 46 उम्र : 52 लिंग : पुरुष	फोटो उपलब्ध
292	HJY4193264	निर्वाचक का नाम : कविता पति का नाम: पुण्डलिककुमार गृह संख्या : 46 उम्र : 50 लिंग : महिला	फोटो उपलब्ध	293	HJY4193074	निर्वाचक का नाम : वैकटराव पिता का नाम: ढालचन्द गृह संख्या : 46 उम्र : 44 लिंग : पुरुष	फोटो उपलब्ध	294	AWI1587690	निर्वाचक का नाम : कुसुमलता येरपुडे पति का नाम: वैकटराव येरपुडे गृह संख्या : 46 उम्र : 34 लिंग : महिला	फोटो उपलब्ध
295	AWI2179414	निर्वाचक का नाम : चाहत येरपुडे पिता का नाम: पुण्डलिक येरपुडे गृह संख्या : 46 उम्र : 22 लिंग : पुरुष	फोटो उपलब्ध	296	AWI1880251	निर्वाचक का नाम : टोलनबाई पति का नाम: चन्दनलाल गृह संख्या : 48 उम्र : 79 लिंग : महिला	फोटो उपलब्ध	297	HJY4585071	निर्वाचक का नाम : संजय कुमार ऐरपुडे पिता का नाम: चंदनलाल ऐरपुडे गृह संख्या : 48 उम्र : 56 लिंग : पुरुष	फोटो उपलब्ध
298	AWI1539790	निर्वाचक का नाम : विमल पति का नाम: नन्दकिशोर गृह संख्या : 48 उम्र : 54 लिंग : महिला	फोटो उपलब्ध	299	HJY4193256	निर्वाचक का नाम : बिन्दू पति का नाम: संजय कुमार गृह संख्या : 48 उम्र : 51 लिंग : महिला	फोटो उपलब्ध	300	AWI1539782	निर्वाचक का नाम : संतोष सोनी पिता का नाम: चंदनलाल गृह संख्या : 48 उम्र : 48 लिंग : पुरुष	फोटो उपलब्ध

301 निर्वाचक का नाम : भारती पति का नाम: राजू गृह संख्या : 48 उम्र : 39 लिंग : महिला	AWI0764191 फोटो उपलब्ध	302 निर्वाचक का नाम : रिता एरपुडे पति का नाम: संतोष कुमार गृह संख्या : 48 उम्र : 39 लिंग : महिला	AWI1000561 फोटो उपलब्ध	303 निर्वाचक का नाम : संदीप सोनी पिता का नाम: संजय कुमार सोनी गृह संख्या : 48 उम्र : 33 लिंग : पुरुष	AWI2087989 फोटो उपलब्ध
304 निर्वाचक का नाम : उमेश्वरी येरपुडे पति का नाम: मच्छेन्द्र येरपुडे गृह संख्या : 48 उम्र : 33 लिंग : महिला	AWI1394527 फोटो उपलब्ध	305 निर्वाचक का नाम : प्रदिप पिता का नाम: नंदकिशोर गृह संख्या : 48 उम्र : 32 लिंग : पुरुष	AWI0820472 फोटो उपलब्ध	306 निर्वाचक का नाम : वैशाली सोनी पति का नाम: संदीप सोनी गृह संख्या : 48 उम्र : 27 लिंग : महिला	AWI2135523 फोटो उपलब्ध
307 निर्वाचक का नाम : राहुल सोनी पिता का नाम: संजय कुमार सोनी गृह संख्या : 48 उम्र : 24 लिंग : पुरुष	AWI1825033 फोटो उपलब्ध	308 निर्वाचक का नाम : लोचनलाल पिता का नाम: सदूलाल गृह संख्या : 49 उम्र : 50 लिंग : पुरुष	AWI1540467 फोटो उपलब्ध	309 निर्वाचक का नाम : ललीता पति का नाम: लोचनलाल गृह संख्या : 49 उम्र : 46 लिंग : महिला	HJY6674568 फोटो उपलब्ध
310 निर्वाचक का नाम : लखनलाल पिता का नाम: सदूलाल गृह संख्या : 49 उम्र : 44 लिंग : पुरुष	HJY4585113 फोटो उपलब्ध	311 निर्वाचक का नाम : लता पटले पति का नाम: लखनलाल गृह संख्या : 49 उम्र : 39 लिंग : महिला	HJY4614954 फोटो उपलब्ध	312 निर्वाचक का नाम : पुरन्ता पति का नाम: पुनाराम गृह संख्या : 49/1 उम्र : 61 लिंग : महिला	AWI1540350 फोटो उपलब्ध
313 निर्वाचक का नाम : परमानंद पिता का नाम: पुनाराम गृह संख्या : 49/1 उम्र : 37 लिंग : पुरुष	AWI0545004 फोटो उपलब्ध	314 निर्वाचक का नाम : नीतू पटले पति का नाम: परमानंद पटले गृह संख्या : 49/1 उम्र : 31 लिंग : महिला	AWI1430925 फोटो उपलब्ध	315 निर्वाचक का नाम : पंकज पटले पिता का नाम: पुनाराम पटले गृह संख्या : 49/1 उम्र : 29 लिंग : पुरुष	AWI1174192 फोटो उपलब्ध
316 निर्वाचक का नाम : शंकरलाल पिता का नाम: सदूलाल गृह संख्या : 49/2 उम्र : 53 लिंग : पुरुष	AWI1540335 फोटो उपलब्ध	317 निर्वाचक का नाम : बबिता पति का नाम: शंकरलाल गृह संख्या : 49/2 उम्र : 45 लिंग : महिला	HJY4193348 फोटो उपलब्ध	318 निर्वाचक का नाम : रोहित पाटले पिता का नाम: मंगलिराम पटले गृह संख्या : 50 उम्र : 26 लिंग : पुरुष	AWI1335538 फोटो उपलब्ध
319 निर्वाचक का नाम : डाली पटले पिता का नाम: संतोष पटले गृह संख्या : 50 उम्र : 26 लिंग : महिला	AWI1335546 फोटो उपलब्ध	320 निर्वाचक का नाम : दामिनी पटले पिता का नाम: संतोष पटले गृह संख्या : 50 उम्र : 24 लिंग : महिला	AWI1801299 फोटो उपलब्ध	321 निर्वाचक का नाम : छोटेलाल पटले पिता का नाम: नानाजी गृह संख्या : 50/1 उम्र : 44 लिंग : पुरुष	HJY4614913 फोटो उपलब्ध
322 निर्वाचक का नाम : मंगलीराम पिता का नाम: नानाजी गृह संख्या : 50/क उम्र : 50 लिंग : पुरुष	AWI1539840 फोटो उपलब्ध	323 निर्वाचक का नाम : ममता पति का नाम: मंगलीराम गृह संख्या : 50/क उम्र : 45 लिंग : महिला	HJY4192654 फोटो उपलब्ध	324 निर्वाचक का नाम : मोहित पटले पिता का नाम: मंगलीराम पटले गृह संख्या : 50/क उम्र : 27 लिंग : पुरुष	AWI1275049 फोटो उपलब्ध
325 निर्वाचक का नाम : व्दारका पति का नाम: बुधराम गृह संख्या : 50/ख उम्र : 66 लिंग : महिला	AWI1539832 फोटो उपलब्ध	326 निर्वाचक का नाम : सन्तोषकुमार पिता का नाम: बुधराम गृह संख्या : 50/ख उम्र : 51 लिंग : पुरुष	HJY6674543 फोटो उपलब्ध	327 निर्वाचक का नाम : आनन्दकुमार पिता का नाम: बुधराम गृह संख्या : 50/ख उम्र : 49 लिंग : पुरुष	AWI1539857 फोटो उपलब्ध
328 निर्वाचक का नाम : मीना पति का नाम: संतोष कुमार गृह संख्या : 50/ख उम्र : 47 लिंग : महिला	HJY6674550 फोटो उपलब्ध	329 निर्वाचक का नाम : विनोदकुमार पिता का नाम: बुधराम गृह संख्या : 50/ख उम्र : 45 लिंग : पुरुष	HJY4194171 फोटो उपलब्ध	330 निर्वाचक का नाम : भूमेश्वरी आनंद पटले पति का नाम: आनंद गृह संख्या : 50/ख उम्र : 41 लिंग : महिला	AWI0545012 फोटो उपलब्ध

331 निर्वाचक का नाम : प्रीति पति का नाम: विनोदकुमार गृह संख्या : 50/ ख उम्र : 37 लिंग : महिला AWI0059535 फोटो उपलब्ध	332 निर्वाचक का नाम : पुरना पति का नाम: केशोराव गृह संख्या : 51 उम्र : 77 लिंग : महिला AWI1540327 फोटो उपलब्ध	333 निर्वाचक का नाम : छमन पति का नाम: भारतलाल गृह संख्या : 52 उम्र : 45 लिंग : महिला HJY4193652 फोटो उपलब्ध
334 निर्वाचक का नाम : सुनिता पति का नाम: डिलेन्द्र गृह संख्या : 52 उम्र : 36 लिंग : महिला AWI0871368 फोटो उपलब्ध	335 निर्वाचक का नाम : डिलेन्द्र पिता का नाम: भारत गृह संख्या : 52 उम्र : 34 लिंग : पुरुष AWI0871350 फोटो उपलब्ध	336 निर्वाचक का नाम : आकाश बिसेन पिता का नाम: भरतलाल बिसेन गृह संख्या : 52 उम्र : 27 लिंग : पुरुष AWI1275056 फोटो उपलब्ध
337 निर्वाचक का नाम : कृष्णा बिसेन पिता का नाम: भरतलाल बिसेन गृह संख्या : 52 उम्र : 25 लिंग : पुरुष AWI1482868 फोटो उपलब्ध	338 निर्वाचक का नाम : सावित्री बिसेन पति का नाम: आकाश बिसेन गृह संख्या : 52 उम्र : 23 लिंग : महिला AWI2102895 फोटो उपलब्ध	339 निर्वाचक का नाम : आरती बिसेन पति का नाम: कृष्णा बिसेन गृह संख्या : 52 उम्र : 23 लिंग : महिला AWI2440303 फोटो उपलब्ध
340 निर्वाचक का नाम : नारायण पिता का नाम: खेमन गृह संख्या : 53 उम्र : 61 लिंग : पुरुष AWI1540319 फोटो उपलब्ध	341 निर्वाचक का नाम : मीरन पति का नाम: नारायण गृह संख्या : 53 उम्र : 59 लिंग : महिला AWI1540301 फोटो उपलब्ध	342 निर्वाचक का नाम : अनुसया पति का नाम: राजकुमार गृह संख्या : 53 उम्र : 41 लिंग : महिला AWI0675223 फोटो उपलब्ध
343 निर्वाचक का नाम : शिवकुमार बिसेन पिता का नाम: नारायण गृह संख्या : 53 उम्र : 39 लिंग : पुरुष HJY4664140 फोटो उपलब्ध	344 निर्वाचक का नाम : राजकुमार पिता का नाम: नारायण गृह संख्या : 53 उम्र : 39 लिंग : पुरुष AWI0545020 फोटो उपलब्ध	345 निर्वाचक का नाम : मीराबाई पति का नाम: शिवकुमार गृह संख्या : 53 उम्र : 34 लिंग : महिला AWI0820480 फोटो उपलब्ध
346 निर्वाचक का नाम : सोना पति का नाम: नारायण गृह संख्या : 55 उम्र : 59 लिंग : महिला AWI1540459 फोटो उपलब्ध	347 निर्वाचक का नाम : शीवचन्द पति का नाम: मुलचन्द गृह संख्या : 56 उम्र : 57 लिंग : पुरुष HJY4628186 फोटो उपलब्ध	348 निर्वाचक का नाम : शीला पति का नाम: शीवचन्द गृह संख्या : 56 उम्र : 53 लिंग : महिला HJY4193355 फोटो उपलब्ध
349 निर्वाचक का नाम : अतुल चौरे पिता का नाम: शिवचंद गृह संख्या : 56 उम्र : 29 लिंग : पुरुष AWI1174168 फोटो उपलब्ध	350 निर्वाचक का नाम : अंशुल चौरे पिता का नाम: शिवचंद चौरे गृह संख्या : 56 उम्र : 25 लिंग : पुरुष AWI1482884 फोटो उपलब्ध	351 निर्वाचक का नाम : रामनाथ पिता का नाम: सितकुर गृह संख्या : 57 उम्र : 69 लिंग : पुरुष AWI1540434 फोटो उपलब्ध
352 निर्वाचक का नाम : लीला पति का नाम: रामनाथ गृह संख्या : 57 उम्र : 61 लिंग : महिला AWI1539865 फोटो उपलब्ध	353 निर्वाचक का नाम : रंजित कुमार पिता का नाम: रामनाथ गृह संख्या : 57 उम्र : 41 लिंग : पुरुष HJY4584652 फोटो उपलब्ध	354 निर्वाचक का नाम : वीणा भौतिक पति का नाम: चन्द्रमणि भौतिक गृह संख्या : 57 उम्र : 36 लिंग : महिला AWI1078724 फोटो उपलब्ध
355 निर्वाचक का नाम : ज्ञानता चौरे पति का नाम: हुकुमचंद चौरे गृह संख्या : 58 उम्र : 65 लिंग : महिला AWI2169654 फोटो उपलब्ध	356 निर्वाचक का नाम : लोकचन्द पिता का नाम: राजेश्वर गृह संख्या : 59 उम्र : 69 लिंग : पुरुष AWI1540533 फोटो उपलब्ध	357 निर्वाचक का नाम : नीला पिता का नाम: राजेश्वर गृह संख्या : 59 उम्र : 62 लिंग : महिला AWI1540525 फोटो उपलब्ध
358 निर्वाचक का नाम : श्यामबता पति का नाम: लोकचन्द गृह संख्या : 59 उम्र : 61 लिंग : महिला AWI1540624 फोटो उपलब्ध	359 निर्वाचक का नाम : नितिन चौरे पिता का नाम: लोकचंद चौरे गृह संख्या : 59 उम्र : 45 लिंग : पुरुष AWI2308161 फोटो उपलब्ध	360 निर्वाचक का नाम : जितेन्द्र कुमार चौरे पिता का नाम: लोकचन्द चौरे गृह संख्या : 59 उम्र : 40 लिंग : पुरुष HJY4664157 फोटो उपलब्ध

361 निर्वाचक का नाम : गौतमा चौरे पति का नाम: जितेंद्र चौरे गृह संख्या : 59 उम्र : 38 लिंग : महिला	AWI2164556 फोटो उपलब्ध	362 निर्वाचक का नाम : काटन मेश्राम पति का नाम: हरिचंद मेश्राम गृह संख्या : 59/1 उम्र : 73 लिंग : महिला	AWI2006617 फोटो उपलब्ध	363 निर्वाचक का नाम : महेश मेश्राम पिता का नाम: हरिचंद मेश्राम गृह संख्या : 59/1 उम्र : 49 लिंग : पुरुष	AWI2006633 फोटो उपलब्ध
364 निर्वाचक का नाम : रितु मेश्राम पति का नाम: महेश मेश्राम गृह संख्या : 59/1 उम्र : 43 लिंग : महिला	AWI2006625 फोटो उपलब्ध	365 निर्वाचक का नाम : महेश चौहान पिता का नाम: सुबेलाल चौहान गृह संख्या : 60 उम्र : 41 लिंग : पुरुष	AWI1507342 फोटो उपलब्ध	366 निर्वाचक का नाम : दिपीका चौहान पति का नाम: महेश चौहान गृह संख्या : 60 उम्र : 35 लिंग : महिला	AWI1507375 फोटो उपलब्ध
367 निर्वाचक का नाम : जयस कुमार चौहान पिता का नाम: सुबेलाल चौहान गृह संख्या : 60/2 उम्र : 45 लिंग : पुरुष	AWI0699389 फोटो उपलब्ध	368 निर्वाचक का नाम : प्रमिला पति का नाम: जयसकुमार गृह संख्या : 60/2 उम्र : 43 लिंग : महिला	AWI0059543 फोटो उपलब्ध	369 निर्वाचक का नाम : नरेन्द्रकुमार पिता का नाम: चैतराम गृह संख्या : 60/3 उम्र : 59 लिंग : पुरुष	HJY4614855 फोटो उपलब्ध
370 निर्वाचक का नाम : पारन पति का नाम: नरेन्द्रकुमार गृह संख्या : 60/3 उम्र : 54 लिंग : महिला	HJY4193439 फोटो उपलब्ध	371 निर्वाचक का नाम : प्रकाश चौहान पिता का नाम: नरेन्द्र चौहान गृह संख्या : 60/3 उम्र : 31 लिंग : पुरुष	AWI0936559 फोटो उपलब्ध	372 निर्वाचक का नाम : रविन्द्र चौहान पिता का नाम: नरेन्द्र चौहान गृह संख्या : 60/3 उम्र : 27 लिंग : पुरुष	AWI1275106 फोटो उपलब्ध
373 निर्वाचक का नाम : काजल चौहान पति का नाम: प्रकाश चौहान गृह संख्या : 60/3 उम्र : 25 लिंग : महिला	AWI2298255 फोटो उपलब्ध	374 निर्वाचक का नाम : किरण पति का नाम: किशोरीलाल गृह संख्या : 61 उम्र : 57 लिंग : महिला	AWI1541077 फोटो उपलब्ध	375 निर्वाचक का नाम : शरदकुमार पिता का नाम: किशोरीलाल गृह संख्या : 61 उम्र : 40 लिंग : पुरुष	AWI0719351 फोटो उपलब्ध
376 निर्वाचक का नाम : शारदाप्रसाद पिता का नाम: किशोरीलाल गृह संख्या : 61 उम्र : 37 लिंग : पुरुष	AWI0719369 फोटो उपलब्ध	377 निर्वाचक का नाम : डिलेश्वर चौहान पति का नाम: शरद कुमार चौहान गृह संख्या : 61 उम्र : 32 लिंग : महिला	AWI1400472 फोटो उपलब्ध	378 निर्वाचक का नाम : पूजा चौहान पति का नाम: शारदाप्रसाद चौहान गृह संख्या : 61 उम्र : 25 लिंग : महिला	AWI2203164 फोटो उपलब्ध
379 निर्वाचक का नाम : पदमचन्द पिता का नाम: कारुलाल गृह संख्या : 62 उम्र : 50 लिंग : पुरुष	HJY4584900 फोटो उपलब्ध	380 निर्वाचक का नाम : नीलमचन्द पिता का नाम: कारुलाल गृह संख्या : 62 उम्र : 48 लिंग : पुरुष	AWI1541200 फोटो उपलब्ध	381 निर्वाचक का नाम : रीना पति का नाम: पदमचंद गृह संख्या : 62 उम्र : 40 लिंग : महिला	AWI0545038 फोटो उपलब्ध
382 निर्वाचक का नाम : उर्मिला पति का नाम: नीलमचन्द गृह संख्या : 62 उम्र : 35 लिंग : महिला	AWI0936385 फोटो उपलब्ध	383 निर्वाचक का नाम : जनकलाल राणा पिता का नाम: मयाराम राणा गृह संख्या : 62/1 उम्र : 71 लिंग : पुरुष	HJY4614822 फोटो उपलब्ध	384 निर्वाचक का नाम : उसीला बाई पति का नाम: झनकलाल गृह संख्या : 62/1 उम्र : 52 लिंग : महिला	AWI0009696 फोटो उपलब्ध
385 निर्वाचक का नाम : चित्रसेन पिता का नाम: जनकलाल गृह संख्या : 62/1 उम्र : 43 लिंग : पुरुष	AWI0675231 फोटो उपलब्ध	386 निर्वाचक का नाम : महेश पिता का नाम: झनकलाल गृह संख्या : 62/1 उम्र : 38 लिंग : पुरुष	HJY4614848 फोटो उपलब्ध	387 निर्वाचक का नाम : खिलेन्द्र पिता का नाम: झनकलाल गृह संख्या : 62/1 उम्र : 34 लिंग : पुरुष	AWI0871301 फोटो उपलब्ध
388 निर्वाचक का नाम : राजेन्द्र पिता का नाम: झनकलाल गृह संख्या : 62/1 उम्र : 31 लिंग : पुरुष	AWI0936393 फोटो उपलब्ध	389 निर्वाचक का नाम : तिरंजा राणा पति का नाम: चित्रसेन राणा गृह संख्या : 62/1 उम्र : 31 लिंग : महिला	AWI1334556 फोटो उपलब्ध	390 निर्वाचक का नाम : कविता राणा पति का नाम: महेश राणा गृह संख्या : 62/1 उम्र : 30 लिंग : महिला	AWI1335488 फोटो उपलब्ध

391 निर्वाचक का नाम : रीता राणा पति का नाम: खिलेन्द्र राणा गृह संख्या : 62/1 उम्र : 30 लिंग : महिला	AWI1430909 फोटो उपलब्ध	392 निर्वाचक का नाम : आशा राणा पति का नाम: राजेंद्र राणा गृह संख्या : 62/1 उम्र : 24 लिंग : महिला	AWI2169647 फोटो उपलब्ध	393 निर्वाचक का नाम : मोतीराम पिता का नाम: उम्मेद लाल गृह संख्या : 65 उम्र : 70 लिंग : पुरुष	HJY4614624 फोटो उपलब्ध
394 निर्वाचक का नाम : चांगुला पति का नाम: मोतीराम गृह संख्या : 65 उम्र : 67 लिंग : महिला	HJY4614673 फोटो उपलब्ध	395 निर्वाचक का नाम : राजेन्द्रप्रसाद पिता का नाम: मिश्रीलाल गृह संख्या : 66 उम्र : 74 लिंग : पुरुष	AWI1541051 फोटो उपलब्ध	396 निर्वाचक का नाम : तेजन चौहान पति का नाम: राजेन्द्रप्रसाद चौहान गृह संख्या : 66 उम्र : 68 लिंग : महिला	HJY4614780 फोटो उपलब्ध
397 निर्वाचक का नाम : छाया पवार चौहान पति का नाम: देवेन्द्र कुमार चौहान गृह संख्या : 66 उम्र : 44 लिंग : महिला	AWI1213297 फोटो उपलब्ध	398 निर्वाचक का नाम : देवेंद्र कुमार चौहान पिता का नाम: राजेन्द्र प्रसाद गृह संख्या : 66 उम्र : 42 लिंग : पुरुष	AWI0009688 फोटो उपलब्ध	399 निर्वाचक का नाम : सुरेश पिता का नाम: मारोती गृह संख्या : 68 उम्र : 64 लिंग : पुरुष	AWI1541192 फोटो उपलब्ध
400 निर्वाचक का नाम : धर्मेन्द्र कुमार निनावे पिता का नाम: सुरेश कुमार गृह संख्या : 68 उम्र : 37 लिंग : पुरुष	HJY4664165 फोटो उपलब्ध	401 निर्वाचक का नाम : दुर्गावती निनावे पति का नाम: धर्मेन्द्र निनावे गृह संख्या : 68 उम्र : 30 लिंग : महिला	AWI1248822 फोटो उपलब्ध	402 निर्वाचक का नाम : सागन पति का नाम: शान्तीलाल गृह संख्या : 70 उम्र : 59 लिंग : महिला	AWI1541176 फोटो उपलब्ध
403 निर्वाचक का नाम : अशोक कुमार राहंगडाले पिता का नाम: शांतीलाल राहंगडाले गृह संख्या : 70 उम्र : 42 लिंग : पुरुष	HJY4585014 फोटो उपलब्ध	404 निर्वाचक का नाम : देवकला पति का नाम: अशोक गृह संख्या : 70 उम्र : 40 लिंग : महिला	AWI0545053 फोटो उपलब्ध	405 निर्वाचक का नाम : अनुसया पति का नाम: कान्तीलाल गृह संख्या : 70/1 उम्र : 54 लिंग : महिला	AWI1541150 फोटो उपलब्ध
406 निर्वाचक का नाम : अनलिकुमार पिता का नाम: कांतीलाल गृह संख्या : 70/1 उम्र : 36 लिंग : पुरुष	AWI0594630 फोटो उपलब्ध	407 निर्वाचक का नाम : चांदनी राहंगडाले पति का नाम: अनिल राहंगडाले गृह संख्या : 70/1 उम्र : 32 लिंग : महिला	AWI1384411 फोटो उपलब्ध	408 निर्वाचक का नाम : माया साकरे पति का नाम: अशोक साकरे गृह संख्या : 71/2 उम्र : 48 लिंग : महिला	AWI1174325 फोटो उपलब्ध
409 निर्वाचक का नाम : अशोक पिता का नाम: टेकचन्द गृह संख्या : 71/2 उम्र : 47 लिंग : पुरुष	HJY4193934 फोटो उपलब्ध	410 निर्वाचक का नाम : शांता बाई राहंगडाले पति का नाम: ज्ञानीराम राहंगडाले गृह संख्या : 71/3 उम्र : 52 लिंग : महिला	AWI1541226 फोटो उपलब्ध	411 निर्वाचक का नाम : चुरामन राहंगडाले पिता का नाम: ज्ञानीराम राहंगडाले गृह संख्या : 71/3 उम्र : 37 लिंग : पुरुष	HJY4664181 फोटो उपलब्ध
412 निर्वाचक का नाम : चैनलाल पिता का नाम: ज्ञानीराम गृह संख्या : 71/3 उम्र : 35 लिंग : पुरुष	AWI0675249 फोटो उपलब्ध	413 निर्वाचक का नाम : सीमा राहंगडाले पति का नाम: चुरामन राहंगडाले गृह संख्या : 71/3 उम्र : 27 लिंग : महिला	AWI1275114 फोटो उपलब्ध	414 निर्वाचक का नाम : सुखराम राहंगडाले पिता का नाम: चन्दूलाल राहंगडाले गृह संख्या : 71/5 उम्र : 71 लिंग : पुरुष	AWI1301209 फोटो उपलब्ध
415 निर्वाचक का नाम : जीरन पति का नाम: सुखराम गृह संख्या : 71/5 उम्र : 62 लिंग : महिला	AWI1541218 फोटो उपलब्ध	416 निर्वाचक का नाम : अनिलकुमार पिता का नाम: सुखराम गृह संख्या : 71/5 उम्र : 41 लिंग : पुरुष	HJY4265070 फोटो उपलब्ध	417 निर्वाचक का नाम : विजय कुमार राहंगडाले पिता का नाम: सुखराम राहंगडाले गृह संख्या : 71/5 उम्र : 39 लिंग : पुरुष	HJY4584934 फोटो उपलब्ध
418 निर्वाचक का नाम : प्रियंका राहंगडाले पति का नाम: विजय कुमार राहंगडाले गृह संख्या : 71/5 उम्र : 32 लिंग : महिला	AWI1477033 फोटो उपलब्ध	419 निर्वाचक का नाम : निशा राहंगडाले पति का नाम: अनिल राहंगडाले गृह संख्या : 71/5 उम्र : 30 लिंग : महिला	AWI2435907 फोटो उपलब्ध	420 निर्वाचक का नाम : बालकराम पिता का नाम: तुकाराम गृह संख्या : 72 उम्र : 64 लिंग : पुरुष	AWI1541283 फोटो उपलब्ध

421 निर्वाचक का नाम : बेगन बाई पति का नाम: बालकराम गृह संख्या : 72 उम्र : 63 लिंग : महिला	AWI1541267 फोटो उपलब्ध	422 निर्वाचक का नाम : खिलेन्द्र पिता का नाम: बालकराम गृह संख्या : 72 उम्र : 33 लिंग : पुरुष	AWI0719377 फोटो उपलब्ध	423 निर्वाचक का नाम : कविता पटले पति का नाम: खिलेन्द्र पटले गृह संख्या : 72 उम्र : 31 लिंग : महिला	AWI1334531 फोटो उपलब्ध
424 निर्वाचक का नाम : धनसिंह पिता का नाम: बाबुलाल गृह संख्या : 73 उम्र : 52 लिंग : पुरुष	HJY4614665 फोटो उपलब्ध	425 निर्वाचक का नाम : रुपेश ठाकरे पिता का नाम: धनसिंह ठाकरे गृह संख्या : 73 उम्र : 26 लिंग : पुरुष	AWI1335553 फोटो उपलब्ध	426 निर्वाचक का नाम : राजेश ठाकरे पिता का नाम: धनसिंह ठाकरे गृह संख्या : 73 उम्र : 25 लिंग : पुरुष	AWI1482892 फोटो उपलब्ध
427 निर्वाचक का नाम : भेजनलाल पिता का नाम: उम्रेद गृह संख्या : 74 उम्र : 59 लिंग : पुरुष	AWI1541390 फोटो उपलब्ध	428 निर्वाचक का नाम : भुलन पटले पति का नाम: भेजनलाल गृह संख्या : 74 उम्र : 55 लिंग : महिला	AWI1879949 फोटो उपलब्ध	429 निर्वाचक का नाम : महेन्द्र पिता का नाम: भेजनलाल गृह संख्या : 74 उम्र : 31 लिंग : पुरुष	AWI0936435 फोटो उपलब्ध
430 निर्वाचक का नाम : अलका पटले पति का नाम: महेन्द्र कुमार पटले गृह संख्या : 74 उम्र : 30 लिंग : महिला	AWI1587641 फोटो उपलब्ध	431 निर्वाचक का नाम : सुगरता पति का नाम: भागेलाल गृह संख्या : 75 उम्र : 57 लिंग : महिला	AWI1541382 फोटो उपलब्ध	432 निर्वाचक का नाम : नीलकमल पटले पिता का नाम: भागेलाल पटले गृह संख्या : 75 उम्र : 35 लिंग : पुरुष	AWI0719393 फोटो उपलब्ध
433 निर्वाचक का नाम : ओमेश्वरी पटले पति का नाम: नीलकमल पटले गृह संख्या : 75 उम्र : 30 लिंग : महिला	AWI2135564 फोटो उपलब्ध	434 निर्वाचक का नाम : व्दारकाबाई पति का नाम: बेनीराम गृह संख्या : 78 उम्र : 77 लिंग : महिला	AWI1541374 फोटो उपलब्ध	435 निर्वाचक का नाम : ह्कूमचन्द पिता का नाम: बेनीराम गृह संख्या : 78 उम्र : 54 लिंग : पुरुष	AWI1541366 फोटो उपलब्ध
436 निर्वाचक का नाम : अनुसुईया पटले पति का नाम: ह्कूमचन्द गृह संख्या : 78 उम्र : 52 लिंग : महिला	HJY6674493 फोटो उपलब्ध	437 निर्वाचक का नाम : तोसनलाल पिता का नाम: बेनीराम गृह संख्या : 78 उम्र : 51 लिंग : पुरुष	AWI1541408 फोटो उपलब्ध	438 निर्वाचक का नाम : सत्यभामा पति का नाम: तोसनलाल गृह संख्या : 78 उम्र : 50 लिंग : महिला	AWI0545061 फोटो उपलब्ध
439 निर्वाचक का नाम : दीक्षा पटले पिता का नाम: ह्कूमचंद पटले गृह संख्या : 78 उम्र : 28 लिंग : महिला	AWI1213313 फोटो उपलब्ध	440 निर्वाचक का नाम : रक्षा पटले पिता का नाम: ह्कूमचंद पटले गृह संख्या : 78 उम्र : 22 लिंग : महिला	AWI2170348 फोटो उपलब्ध	441 निर्वाचक का नाम : गौरीशंकर पिता का नाम: सुखराम गृह संख्या : 80 उम्र : 52 लिंग : पुरुष	AWI1541358 फोटो उपलब्ध
442 निर्वाचक का नाम : लक्ष्मीबाई पति का नाम: गौरीशंकर गृह संख्या : 80 उम्र : 49 लिंग : महिला	AWI1541341 फोटो उपलब्ध	443 निर्वाचक का नाम : नवनीत बिसेन पिता का नाम: गौरीशंकर बिसेन गृह संख्या : 80 उम्र : 31 लिंग : पुरुष	AWI0936443 फोटो उपलब्ध	444 निर्वाचक का नाम : प्रीती बिसेन पति का नाम: नवनीत बिसेन गृह संख्या : 80 उम्र : 31 लिंग : महिला	AWI2204378 फोटो उपलब्ध
445 निर्वाचक का नाम : ललित बिसेन पिता का नाम: गौरीशंकर बिसेन गृह संख्या : 80 उम्र : 30 लिंग : पुरुष	AWI1101088 फोटो उपलब्ध	446 निर्वाचक का नाम : रामदयाल पटले पिता का नाम: तुलसीराम गृह संख्या : 81 उम्र : 59 लिंग : पुरुष	AWI1879964 फोटो उपलब्ध	447 निर्वाचक का नाम : रेखा पति का नाम: रामदयाल गृह संख्या : 81 उम्र : 57 लिंग : महिला	HJY4614632 फोटो उपलब्ध
448 निर्वाचक का नाम : तीर्थानंद पटले पिता का नाम: रामदयाल पटले गृह संख्या : 81 उम्र : 30 लिंग : पुरुष	AWI1101245 फोटो उपलब्ध	449 निर्वाचक का नाम : सुलका पति का नाम: श्रीलाल गृह संख्या : 82 उम्र : 75 लिंग : महिला	AWI1541333 फोटो उपलब्ध	450 निर्वाचक का नाम : संजयकुमार पिता का नाम: श्रीलाल गृह संख्या : 82 उम्र : 42 लिंग : पुरुष	HJY4194080 फोटो उपलब्ध

451 निर्वाचक का नाम : सविता पति का नाम: संजय कुमार गृह संख्या : 82 उम्र : 40 लिंग : महिला	AWI0820498 फोटो उपलब्ध	452 निर्वाचक का नाम : कान्तीकुमार पिता का नाम: हिरालाल गृह संख्या : 84 उम्र : 60 लिंग : पुरुष	AWI1541317 फोटो उपलब्ध	453 निर्वाचक का नाम : कौशला पति का नाम: कान्तीकुमार गृह संख्या : 84 उम्र : 56 लिंग : महिला	AWI1541424 फोटो उपलब्ध
454 निर्वाचक का नाम : ओम्रेन्द्र कुमार पिता का नाम: कांतिलाल गृह संख्या : 84 उम्र : 37 लिंग : पुरुष	AWI0545079 फोटो उपलब्ध	455 निर्वाचक का नाम : गोविंदप्रसाद पिता का नाम: कांतीकुमार गृह संख्या : 84 उम्र : 34 लिंग : पुरुष	AWI0719419 फोटो उपलब्ध	456 निर्वाचक का नाम : नरेंद्र कुमार देशमुख पिता का नाम: कांती कुमार देशमुख गृह संख्या : 84 उम्र : 32 लिंग : पुरुष	AWI0820837 फोटो उपलब्ध
457 निर्वाचक का नाम : पूर्णिमा देशमुख पति का नाम: गोविंदप्रसाद देशमुख गृह संख्या : 84 उम्र : 30 लिंग : महिला	AWI2228740 फोटो उपलब्ध	458 निर्वाचक का नाम : सुरेखा देशमुख पति का नाम: ओम्रेन्द्र कुमार देशमुख गृह संख्या : 84 उम्र : 29 लिंग : महिला	AWI2134427 फोटो उपलब्ध	459 निर्वाचक का नाम : सुखराम पिता का नाम: राधेलाल गृह संख्या : 85 उम्र : 57 लिंग : पुरुष	AWI1541515 फोटो उपलब्ध
460 निर्वाचक का नाम : कान्ता पति का नाम: सुखराम गृह संख्या : 85 उम्र : 54 लिंग : महिला	AWI1541416 फोटो उपलब्ध	461 निर्वाचक का नाम : डुलन बाई पिता का नाम: राधेलाल गृह संख्या : 85 उम्र : 47 लिंग : महिला	AWI0936468 फोटो उपलब्ध	462 निर्वाचक का नाम : नन्दकिशोर पिता का नाम: राधेलाल गृह संख्या : 85 उम्र : 44 लिंग : पुरुष	AWI0009720 फोटो उपलब्ध
463 निर्वाचक का नाम : शशीकला पति का नाम: फागुलाल गृह संख्या : 85 उम्र : 40 लिंग : महिला	AWI0820852 फोटो उपलब्ध	464 निर्वाचक का नाम : रामेश्वरी पति का नाम: नंदकिशोर गृह संख्या : 85 उम्र : 39 लिंग : महिला	AWI0820845 फोटो उपलब्ध	465 निर्वाचक का नाम : मुकेश कुमार पिता का नाम: सुखदास गृह संख्या : 85 उम्र : 37 लिंग : पुरुष	AWI0719427 फोटो उपलब्ध
466 निर्वाचक का नाम : माया पटले पति का नाम: मुकेश कुमार पटले गृह संख्या : 85 उम्र : 35 लिंग : महिला	AWI1174275 फोटो उपलब्ध	467 निर्वाचक का नाम : आशा पति का नाम: अशोककुमार गृह संख्या : 86 उम्र : 49 लिंग : महिला	AWI1541549 फोटो उपलब्ध	468 निर्वाचक का नाम : विनोद येरपुडे पिता का नाम: अशोक कुमार येरपुडे गृह संख्या : 86 उम्र : 29 लिंग : पुरुष	AWI1174317 फोटो उपलब्ध
469 निर्वाचक का नाम : पल्लवी येरपुडे पति का नाम: विनोद येरपुडे गृह संख्या : 86 उम्र : 29 लिंग : महिला	AWI1587708 फोटो उपलब्ध	470 निर्वाचक का नाम : विलाश येरपुडे पिता का नाम: अशोक येरपुडे गृह संख्या : 86 उम्र : 28 लिंग : पुरुष	AWI1256445 फोटो उपलब्ध	471 निर्वाचक का नाम : प्रकाश येरपुडे पिता का नाम: फत्तूलाल येरपुडे गृह संख्या : 86/1 उम्र : 59 लिंग : पुरुष	AWI1879980 फोटो उपलब्ध
472 निर्वाचक का नाम : उषा येरपुडे पति का नाम: प्रकाश येरपुडे गृह संख्या : 86/1 उम्र : 53 लिंग : महिला	AWI1880012 फोटो उपलब्ध	473 निर्वाचक का नाम : प्रतीक्षा येरपुडे पिता का नाम: प्रकाश येरपुडे गृह संख्या : 86/1 उम्र : 22 लिंग : महिला	AWI2179398 फोटो उपलब्ध	474 निर्वाचक का नाम : तुरकन पति का नाम: मुलाजी गृह संख्या : 87 उम्र : 61 लिंग : महिला	AWI1541507 फोटो उपलब्ध
475 निर्वाचक का नाम : गीता पटले पति का नाम: संतोष पटले गृह संख्या : 87 उम्र : 41 लिंग : महिला	AWI0719435 फोटो उपलब्ध	476 निर्वाचक का नाम : रमेशकुमार पिता का नाम: मुलाजी गृह संख्या : 87 उम्र : 38 लिंग : पुरुष	AWI0059550 फोटो उपलब्ध	477 निर्वाचक का नाम : पारवता पति का नाम: रमेशकुमार गृह संख्या : 87 उम्र : 37 लिंग : महिला	AWI0059568 फोटो उपलब्ध
478 निर्वाचक का नाम : प्रवेश पटले पिता का नाम: संतोष पटले गृह संख्या : 87 उम्र : 19 लिंग : पुरुष	AWI2452696 फोटो उपलब्ध	479 निर्वाचक का नाम : सयन बाई बिसेन पति का नाम: लक्ष्मण गृह संख्या : 87/1 उम्र : 56 लिंग : महिला	HJY4194262 फोटो उपलब्ध	480 निर्वाचक का नाम : सोनू बिसेन पिता का नाम: लक्ष्मण बिसेन गृह संख्या : 87/1 उम्र : 29 लिंग : पुरुष	AWI1174184 फोटो उपलब्ध

481 निर्वाचक का नाम : चुन्नीलाल पिता का नाम: सुरपन गृह संख्या : 88 उम्र : 64 लिंग : पुरुष	AWI1541499 फोटो उपलब्ध	# 482 निर्वाचक का नाम : जशोदा बाई राहंगडाले पति का नाम: चुन्नीलाल गृह संख्या : 88 उम्र : 61 लिंग : महिला	AWI1541457 फोटो उपलब्ध	483 निर्वाचक का नाम : सोनू कुमार पिता का नाम: चुन्नीलाल गृह संख्या : 88 उम्र : 30 लिंग : पुरुष	AWI1101278 फोटो उपलब्ध
484 निर्वाचक का नाम : गोबर्धन पिता का नाम: मारोती गृह संख्या : 88/1 उम्र : 59 लिंग : पुरुष	AWI1541473 फोटो उपलब्ध	485 निर्वाचक का नाम : रेवतन पति का नाम: गोबर्धन गृह संख्या : 88/1 उम्र : 56 लिंग : महिला	HJY0295436 फोटो उपलब्ध	486 निर्वाचक का नाम : जितेन्द्र निन्नावे पिता का नाम: गोवर्धन निन्नावे गृह संख्या : 88/1 उम्र : 38 लिंग : पुरुष	AWI0545046 फोटो उपलब्ध
487 निर्वाचक का नाम : अरविन्द कुमार पिता का नाम: गोवर्धन गृह संख्या : 88/1 उम्र : 33 लिंग : पुरुष	AWI0837740 फोटो उपलब्ध	488 निर्वाचक का नाम : पूजा निन्नावे पति का नाम: जितेन्द्र निन्नावे गृह संख्या : 88/1 उम्र : 33 लिंग : महिला	AWI0871095 फोटो उपलब्ध	489 निर्वाचक का नाम : सहसराम पिता का नाम: नयू गृह संख्या : 88/2 उम्र : 56 लिंग : पुरुष	HJY4265005 फोटो उपलब्ध
490 निर्वाचक का नाम : यशोदा येरपुडे पति का नाम: सहसराम गृह संख्या : 88/2 उम्र : 54 लिंग : महिला	AWI1880137 फोटो उपलब्ध	491 निर्वाचक का नाम : ललित कुमार पिता का नाम: सहसराम गृह संख्या : 88/2 उम्र : 33 लिंग : पुरुष	AWI0719443 फोटो उपलब्ध	492 निर्वाचक का नाम : प्रवीण येरपुडे पिता का नाम: सहेसराम येरपुडे गृह संख्या : 88/2 उम्र : 31 लिंग : पुरुष	AWI1126341 फोटो उपलब्ध
493 निर्वाचक का नाम : अलका येरपुडे पति का नाम: ललित येरपुडे गृह संख्या : 88/2 उम्र : 30 लिंग : महिला	AWI1331735 फोटो उपलब्ध	494 निर्वाचक का नाम : त्रिलोक येरपुडे पिता का नाम: सहसराम येरपुडे गृह संख्या : 88/2 उम्र : 27 लिंग : पुरुष	AWI1293489 फोटो उपलब्ध	495 निर्वाचक का नाम : समीक्षा येरपुडे पति का नाम: प्रवीण येरपुडे गृह संख्या : 88/2 उम्र : 26 लिंग : महिला	AWI2254019 फोटो उपलब्ध
496 निर्वाचक का नाम : कासन बोपचे पति का नाम: फागुलाल बोपचे गृह संख्या : 88/3 उम्र : 80 लिंग : महिला	AWI1078732 फोटो उपलब्ध	497 निर्वाचक का नाम : यज्ञनाथ बोपचे पिता का नाम: फागुलाल बोपचे गृह संख्या : 88/3 उम्र : 58 लिंग : पुरुष	AWI1078781 फोटो उपलब्ध	498 निर्वाचक का नाम : सरूपा बोपचे पति का नाम: यज्ञनाथ बोपचे गृह संख्या : 88/3 उम्र : 53 लिंग : महिला	AWI1078716 फोटो उपलब्ध
499 निर्वाचक का नाम : लकेश बोपचे पिता का नाम: यज्ञनाथ बोपचे गृह संख्या : 88/3 उम्र : 22 लिंग : पुरुष	AWI2170298 फोटो उपलब्ध	500 निर्वाचक का नाम : तुलसी बोपचे पति का नाम: लकेश बोपचे गृह संख्या : 88/3 उम्र : 22 लिंग : महिला	AWI2428126 फोटो उपलब्ध	501 निर्वाचक का नाम : खिनाराम पटले पिता का नाम: रतनलाल पटले गृह संख्या : 90 उम्र : 53 लिंग : पुरुष	AWI1301191 फोटो उपलब्ध
502 निर्वाचक का नाम : निर्मला पति का नाम: खिनाराम गृह संख्या : 90 उम्र : 52 लिंग : महिला	AWI1541432 फोटो उपलब्ध	503 निर्वाचक का नाम : अमरलाल पटले पिता का नाम: खिनाराम पटले गृह संख्या : 90 उम्र : 35 लिंग : पुरुष	AWI0594648 फोटो उपलब्ध	504 निर्वाचक का नाम : आशाराम पिता का नाम: खिनाराम गृह संख्या : 90 उम्र : 33 लिंग : पुरुष	AWI0871111 फोटो उपलब्ध
505 निर्वाचक का नाम : मोनिका पटले पति का नाम: आशाराम पटले गृह संख्या : 90 उम्र : 33 लिंग : महिला	AWI1587666 फोटो उपलब्ध	506 निर्वाचक का नाम : पूर्णिमा पटले पति का नाम: अमरलाल गृह संख्या : 90 उम्र : 32 लिंग : महिला	AWI1000587 फोटो उपलब्ध	507 निर्वाचक का नाम : महेन्द्र पिता का नाम: दशाराम गृह संख्या : 91 उम्र : 45 लिंग : पुरुष	HJY4192720 फोटो उपलब्ध
508 निर्वाचक का नाम : शिशुला पति का नाम: सुरेन्द्र गृह संख्या : 91 उम्र : 44 लिंग : महिला	AWI0936476 फोटो उपलब्ध	509 निर्वाचक का नाम : सुरेन्द्रकुमार पिता का नाम: दशाराम गृह संख्या : 91 उम्र : 40 लिंग : पुरुष	HJY4585048 फोटो उपलब्ध	510 निर्वाचक का नाम : दुर्गा पटले पति का नाम: महेन्द्र पटले गृह संख्या : 91 उम्र : 39 लिंग : महिला	AWI1058023 फोटो उपलब्ध

511 निर्वाचक का नाम : योगेश्वरी पटले पिता का नाम: महेन्द्र पटले गृह संख्या : 91 उम्र : 19 लिंग : महिला	AWI2435782 फोटो उपलब्ध	512 निर्वाचक का नाम : गोधनलाल पिता का नाम: ब्रजलाल गृह संख्या : 92 उम्र : 64 लिंग : पुरुष	AWI1541614 फोटो उपलब्ध	513 निर्वाचक का नाम : मीरा पति का नाम: गोधनलाल गृह संख्या : 92 उम्र : 59 लिंग : महिला	AWI1541606 फोटो उपलब्ध
514 निर्वाचक का नाम : तोषण बिसेन पिता का नाम: गोधनलाल बिसेन गृह संख्या : 92 उम्र : 39 लिंग : पुरुष	AWI2275717 फोटो उपलब्ध	515 निर्वाचक का नाम : चन्द्रप्रसाद बिसेन पिता का नाम: गोधनलाल गृह संख्या : 92 उम्र : 34 लिंग : पुरुष	AWI0820514 फोटो उपलब्ध	516 निर्वाचक का नाम : भूमेश्वरी बिसेन पति का नाम: तोषण बिसेन गृह संख्या : 92 उम्र : 25 लिंग : महिला	AWI2275725 फोटो उपलब्ध
517 निर्वाचक का नाम : सपना बिसेन पति का नाम: चंद्रप्रकाश बिसेन गृह संख्या : 92 उम्र : 24 लिंग : महिला	AWI2298404 फोटो उपलब्ध	518 निर्वाचक का नाम : बारन बाई पटले पति का नाम: भैयालाल गृह संख्या : 93 उम्र : 84 लिंग : महिला	AWI1541580 फोटो उपलब्ध	519 निर्वाचक का नाम : भाउलाल पटले पिता का नाम: भैयालाल गृह संख्या : 93 उम्र : 57 लिंग : पुरुष	AWI1541564 फोटो उपलब्ध
520 निर्वाचक का नाम : भागेश्वरी पटले पति का नाम: भाऊलाल गृह संख्या : 93 उम्र : 54 लिंग : महिला	AWI1541648 फोटो उपलब्ध	521 निर्वाचक का नाम : पंकज पटले पिता का नाम: भाऊलाल गृह संख्या : 93 उम्र : 33 लिंग : पुरुष	AWI0764019 फोटो उपलब्ध	522 निर्वाचक का नाम : दीपक पटले पिता का नाम: भाऊलाल गृह संख्या : 93 उम्र : 31 लिंग : पुरुष	AWI0936484 फोटो उपलब्ध
# 523 निर्वाचक का नाम : धानसिंह पटले पिता का नाम: मिश्रीलाल गृह संख्या : 95 उम्र : 61 लिंग : पुरुष	AWI1541689 फोटो उपलब्ध	524 निर्वाचक का नाम : तिरनबाई पति का नाम: धानसिंह गृह संख्या : 95 उम्र : 57 लिंग : महिला	AWI1541663 फोटो उपलब्ध	525 निर्वाचक का नाम : मौसम पिता का नाम: धानसिंह गृह संख्या : 95 उम्र : 32 लिंग : पुरुष	AWI0820522 फोटो उपलब्ध
526 निर्वाचक का नाम : राशीका पटले पति का नाम: मौसम पटले गृह संख्या : 95 उम्र : 24 लिंग : महिला	AWI2308849 फोटो उपलब्ध	527 निर्वाचक का नाम : उर्मिला पति का नाम: मदनलाल गृह संख्या : 96 उम्र : 52 लिंग : महिला	HJY4192605 फोटो उपलब्ध	528 निर्वाचक का नाम : तरासन पति का नाम: चन्दनलाल गृह संख्या : 96 उम्र : 49 लिंग : महिला	AWI1541713 फोटो उपलब्ध
529 निर्वाचक का नाम : माधुरी पटले पिता का नाम: मदनलाल पटले गृह संख्या : 96 उम्र : 19 लिंग : महिला	AWI2430791 फोटो उपलब्ध	530 निर्वाचक का नाम : महेन्द्रकुमार पिता का नाम: ताराचन्द गृह संख्या : 96/2 उम्र : 43 लिंग : पुरुष	HJY4192712 फोटो उपलब्ध	531 निर्वाचक का नाम : आकाश पटले पिता का नाम: महेन्द्र पटले गृह संख्या : 96/2 उम्र : 22 लिंग : पुरुष	AWI2170280 फोटो उपलब्ध
532 निर्वाचक का नाम : केशर पति का नाम: कपूरचन्द गृह संख्या : 97 उम्र : 69 लिंग : महिला	AWI1541929 फोटो उपलब्ध	533 निर्वाचक का नाम : संतोषकुमार पिता का नाम: कपूरचन्द गृह संख्या : 97 उम्र : 40 लिंग : पुरुष	HJY4265062 फोटो उपलब्ध	534 निर्वाचक का नाम : भावना पति का नाम: संतोष गृह संख्या : 97 उम्र : 34 लिंग : महिला	AWI0871533 फोटो उपलब्ध
535 निर्वाचक का नाम : रामबता पति का नाम: हरिशंकर गृह संख्या : 98 उम्र : 65 लिंग : महिला	AWI1541770 फोटो उपलब्ध	536 निर्वाचक का नाम : शांता पति का नाम: हरिशंकर गृह संख्या : 98 उम्र : 64 लिंग : महिला	HJY4584827 फोटो उपलब्ध	537 निर्वाचक का नाम : पुरुषोत्तम पिता का नाम: हरिशंकर गृह संख्या : 98 उम्र : 41 लिंग : पुरुष	HJY4664215 फोटो उपलब्ध
538 निर्वाचक का नाम : रूपाली पति का नाम: पुरुषोत्तम गृह संख्या : 98 उम्र : 38 लिंग : महिला	AWI0820860 फोटो उपलब्ध	539 निर्वाचक का नाम : खुमेन्द्र पिता का नाम: हरिशंकर गृह संख्या : 98 उम्र : 33 लिंग : पुरुष	AWI0719450 फोटो उपलब्ध	540 निर्वाचक का नाम : चन्दूलाल पटले पिता का नाम: भूपाल गृह संख्या : 99 उम्र : 48 लिंग : पुरुष	AWI1880160 फोटो उपलब्ध

541 निर्वाचक का नाम : चंद्रकला पटले पति का नाम: चंदुलाल पटले गृह संख्या : 99 उम्र : 47 लिंग : महिला	AWI2252989 फोटो उपलब्ध	542 निर्वाचक का नाम : दुर्गेश पटले पिता का नाम: चंदुलाल पटले गृह संख्या : 99 उम्र : 21 लिंग : पुरुष	AWI2277242 फोटो उपलब्ध	543 निर्वाचक का नाम : वच्छला पटले पति का नाम: पुनाराम पटले गृह संख्या : 100 उम्र : 68 लिंग : महिला	AWI2253748 फोटो उपलब्ध
544 निर्वाचक का नाम : संदीप बोपचे पिता का नाम: प्रभुदयाल बोपचे गृह संख्या : 100 उम्र : 22 लिंग : पुरुष	AWI2276004 फोटो उपलब्ध	545 निर्वाचक का नाम : खीनाराम पटले पिता का नाम: गोपीचंद पटले गृह संख्या : 101 उम्र : 61 लिंग : पुरुष	AWI2276012 फोटो उपलब्ध	546 निर्वाचक का नाम : उदासन पटले पति का नाम: खीनाराम पटले गृह संख्या : 101 उम्र : 59 लिंग : महिला	AWI2275907 फोटो उपलब्ध
547 निर्वाचक का नाम : प्रीती पटले पिता का नाम: खिनाराम गृह संख्या : 101 उम्र : 21 लिंग : महिला	AWI2223659 फोटो उपलब्ध	548 निर्वाचक का नाम : राजेन्द्र प्रसाद पिता का नाम: सदूलाल गृह संख्या : 102 उम्र : 54 लिंग : पुरुष	AWI1880038 फोटो उपलब्ध	549 निर्वाचक का नाम : वृंदावनलाल रिनायत पिता का नाम: राजेन्द्र कुमार रिनायत गृह संख्या : 102 उम्र : 28 लिंग : पुरुष	AWI1213354 फोटो उपलब्ध
550 निर्वाचक का नाम : सुरेश पिता का नाम: नत्थू गृह संख्या : 103 उम्र : 64 लिंग : पुरुष	AWI1880053 फोटो उपलब्ध	551 निर्वाचक का नाम : लालचन्द पिता का नाम: झिटूलाल गृह संख्या : 103 उम्र : 56 लिंग : पुरुष	HJY4265443 फोटो उपलब्ध	552 निर्वाचक का नाम : अनिता पति का नाम: लालचन्द गृह संख्या : 103 उम्र : 50 लिंग : महिला	AWI1541762 फोटो उपलब्ध
553 निर्वाचक का नाम : प्रवीण राउत पिता का नाम: लालचंद राउत गृह संख्या : 103 उम्र : 27 लिंग : पुरुष	AWI1293513 फोटो उपलब्ध	554 निर्वाचक का नाम : तारसन बाई पारधी पति का नाम: काशीराम गृह संख्या : 103/1 उम्र : 73 लिंग : महिला	HJY4194122 फोटो उपलब्ध	555 निर्वाचक का नाम : दिलीप पारधी पिता का नाम: काशीराम पारधी गृह संख्या : 103/1 उम्र : 34 लिंग : पुरुष	AWI0871145 फोटो उपलब्ध
556 निर्वाचक का नाम : टीना पारधी पति का नाम: दिलीप पारधी गृह संख्या : 103/1 उम्र : 22 लिंग : महिला	AWI2179448 फोटो उपलब्ध	557 निर्वाचक का नाम : झुरनबाई पति का नाम: सुखराम गृह संख्या : 103/2 उम्र : 64 लिंग : महिला	AWI1880061 फोटो उपलब्ध	558 निर्वाचक का नाम : सुरेश पिता का नाम: सुखराम गृह संख्या : 103/2 उम्र : 47 लिंग : पुरुष	HJY4194320 फोटो उपलब्ध
559 निर्वाचक का नाम : कमलाबाई पति का नाम: सुरेश गृह संख्या : 103/2 उम्र : 45 लिंग : महिला	HJY4193512 फोटो उपलब्ध	560 निर्वाचक का नाम : चिन्धनबाई पति का नाम: नत्थूलाल गृह संख्या : 104 उम्र : 66 लिंग : महिला	AWI1541861 फोटो उपलब्ध	561 निर्वाचक का नाम : रामप्रसाद पिता का नाम: नत्थूलाल गृह संख्या : 104 उम्र : 49 लिंग : पुरुष	AWI1541846 फोटो उपलब्ध
562 निर्वाचक का नाम : पुस्तकला पति का नाम: रामप्रसाद गृह संख्या : 104 उम्र : 48 लिंग : महिला	AWI1541838 फोटो उपलब्ध	563 निर्वाचक का नाम : अरुण कुमार येरपुडे पिता का नाम: रामप्रसाद येरपुडे गृह संख्या : 104 उम्र : 27 लिंग : पुरुष	AWI1293471 फोटो उपलब्ध	564 निर्वाचक का नाम : एकता येरपुडे पति का नाम: अरुण कुमार येरपुडे गृह संख्या : 104 उम्र : 25 लिंग : महिला	AWI2229805 फोटो उपलब्ध
565 निर्वाचक का नाम : किरण पति का नाम: दिलीपकुमार गृह संख्या : 105 उम्र : 51 लिंग : महिला	HJY4194205 फोटो उपलब्ध	566 निर्वाचक का नाम : दिलीप पिता का नाम: छन्नूलाल गृह संख्या : 105 उम्र : 47 लिंग : पुरुष	HJY4194379 फोटो उपलब्ध	567 निर्वाचक का नाम : अश्विन वाघाडे पिता का नाम: दिलीप वाघाडे गृह संख्या : 105 उम्र : 23 लिंग : पुरुष	AWI2114544 फोटो उपलब्ध
568 निर्वाचक का नाम : लक्ष्मी वाघाडे पति का नाम: अश्विन वाघाडे गृह संख्या : 105 उम्र : 23 लिंग : महिला	AWI2315513 फोटो उपलब्ध	569 निर्वाचक का नाम : शास्त्री पिता का नाम: दयाराम गृह संख्या : 106 उम्र : 54 लिंग : पुरुष	AWI1880079 फोटो उपलब्ध	570 निर्वाचक का नाम : रेखाबाई पति का नाम: शास्त्री गृह संख्या : 106 उम्र : 52 लिंग : महिला	AWI1541978 फोटो उपलब्ध

571 निर्वाचक का नाम : प्यारेलाल भोंडे पिता का नाम: शास्त्री भोंडे गृह संख्या : 106 उम्र : 28 लिंग : पुरुष	AWI1293497 फोटो उपलब्ध	572 निर्वाचक का नाम : निशा भोंडे पति का नाम: प्यारेलाल भोंडे गृह संख्या : 106 उम्र : 23 लिंग : महिला	AWI2251551 फोटो उपलब्ध	573 निर्वाचक का नाम : अन्तकला पति का नाम: रमेश कुमार गृह संख्या : 106/1 उम्र : 52 लिंग : महिला	AWI1301217 फोटो उपलब्ध
574 निर्वाचक का नाम : रमेशकुमार पिता का नाम: मारोति गृह संख्या : 106/1 उम्र : 39 लिंग : पुरुष	AWI0594655 फोटो उपलब्ध	575 निर्वाचक का नाम : नरेंद्र सोनी पिता का नाम: रमेश सोनी गृह संख्या : 106/1 उम्र : 25 लिंग : पुरुष	AWI1482850 फोटो उपलब्ध	576 निर्वाचक का नाम : दामिनी सोनी पति का नाम: नरेंद्र सोनी गृह संख्या : 106/1 उम्र : 22 लिंग : महिला	AWI2204485 फोटो उपलब्ध
S 577 निर्वाचक का नाम : रेशमा निन्नावे पिता का नाम: रमेश निन्नावे गृह संख्या : 106/1 उम्र : 19 लिंग : महिला	AWI2438778 फोटो उपलब्ध	578 निर्वाचक का नाम : सूर्यपाल पिता का नाम: बीसन गृह संख्या : 106/2 उम्र : 61 लिंग : पुरुष	AWI1541945 फोटो उपलब्ध	579 निर्वाचक का नाम : उमन पति का नाम: सूर्यपाल गृह संख्या : 106/2 उम्र : 57 लिंग : महिला	AWI1541937 फोटो उपलब्ध
580 निर्वाचक का नाम : शिशुपाल पिता का नाम: सूर्यपाल गृह संख्या : 106/2 उम्र : 45 लिंग : पुरुष	HJY4193645 फोटो उपलब्ध	581 निर्वाचक का नाम : सुषमा पति का नाम: शिशुपाल गृह संख्या : 106/2 उम्र : 39 लिंग : महिला	AWI0059576 फोटो उपलब्ध	582 निर्वाचक का नाम : सन्तोष पिता का नाम: भैयालाल गृह संख्या : 108 उम्र : 41 लिंग : पुरुष	HJY4194254 फोटो उपलब्ध
583 निर्वाचक का नाम : कला पति का नाम: संतोष गृह संख्या : 108 उम्र : 40 लिंग : महिला	AWI0545137 फोटो उपलब्ध	584 निर्वाचक का नाम : अशोक वाघाड़े पिता का नाम: छत्रूलाल गृह संख्या : 110 उम्र : 54 लिंग : पुरुष	AWI1541986 फोटो उपलब्ध	585 निर्वाचक का नाम : उर्मिला वाघाड़े पति का नाम: अशोककुमार गृह संख्या : 110 उम्र : 50 लिंग : महिला	AWI1541812 फोटो उपलब्ध
586 निर्वाचक का नाम : सुरेंद्र वाघाड़े पिता का नाम: अशोक कुमार गृह संख्या : 110 उम्र : 35 लिंग : पुरुष	AWI0764035 फोटो उपलब्ध	587 निर्वाचक का नाम : रीना वाघाड़े पति का नाम: सुरेंद्र वाघाड़े गृह संख्या : 110 उम्र : 31 लिंग : महिला	AWI1430891 फोटो उपलब्ध	588 निर्वाचक का नाम : प्रेमलता वाघाड़े पिता का नाम: अशोक कुमार वाघाड़े गृह संख्या : 110 उम्र : 25 लिंग : महिला	AWI2226033 फोटो उपलब्ध
589 निर्वाचक का नाम : रूपलता वाघाड़े पिता का नाम: अशोक कुमार वाघाड़े गृह संख्या : 110 उम्र : 21 लिंग : महिला	AWI2236354 फोटो उपलब्ध	590 निर्वाचक का नाम : विनोद पिता का नाम: फतुलाल गृह संख्या : 111 उम्र : 45 लिंग : पुरुष	HJY4192696 फोटो उपलब्ध	591 निर्वाचक का नाम : मायाश्वरी पति का नाम: विनोद गृह संख्या : 111 उम्र : 41 लिंग : महिला	HJY4192688 फोटो उपलब्ध
592 निर्वाचक का नाम : आकाश पिता का नाम: विनोद नेवारे गृह संख्या : 111 उम्र : 22 लिंग : पुरुष	AWI2180487 फोटो उपलब्ध	593 निर्वाचक का नाम : अंकित नेवारे पिता का नाम: विनोद नेवारे गृह संख्या : 111 उम्र : 19 लिंग : पुरुष	AWI2428233 फोटो उपलब्ध	594 निर्वाचक का नाम : सुभाष पिता का नाम: टिकाराम गृह संख्या : 112 उम्र : 51 लिंग : पुरुष	AWI1880087 फोटो उपलब्ध
595 निर्वाचक का नाम : रेखा पति का नाम: सुभाष गृह संख्या : 112 उम्र : 49 लिंग : महिला	AWI1542075 फोटो उपलब्ध	596 निर्वाचक का नाम : नितिन कुमार सोनवाने पिता का नाम: सुभाष सोनवाने गृह संख्या : 112 उम्र : 30 लिंग : पुरुष	AWI1101187 फोटो उपलब्ध	597 निर्वाचक का नाम : पूजा सोनवाने पति का नाम: नितिन कुमार सोनवाने गृह संख्या : 112 उम्र : 26 लिंग : महिला	AWI2298362 फोटो उपलब्ध
598 निर्वाचक का नाम : नितेश सोनवाने पिता का नाम: सुभाष सोनवाने गृह संख्या : 112 उम्र : 25 लिंग : पुरुष	AWI1493402 फोटो उपलब्ध	599 निर्वाचक का नाम : राजू पिता का नाम: सुखराम गृह संख्या : 114 उम्र : 54 लिंग : पुरुष	AWI1542067 फोटो उपलब्ध	600 निर्वाचक का नाम : शुशीलाबाई पति का नाम: राजू गृह संख्या : 114 उम्र : 50 लिंग : महिला	AWI1542059 फोटो उपलब्ध

601 निर्वाचक का नाम : अरूण कुमार सोनवाने पिता का नाम: राजू सोनवाने गृह संख्या : 114 उम्र : 27 लिंग : पुरुष	AWI1331750 फोटो उपलब्ध	602 निर्वाचक का नाम : शारदा सोनवाने पिता का नाम: राजू सोनवाने गृह संख्या : 114 उम्र : 25 लिंग : महिला	AWI1825512 फोटो उपलब्ध	603 निर्वाचक का नाम : चेतनलाल पिता का नाम: सालीकराम गृह संख्या : 115 उम्र : 57 लिंग : पुरुष	HJY4585105 फोटो उपलब्ध
604 निर्वाचक का नाम : पुरन्ता पति का नाम: चेतनलाल गृह संख्या : 115 उम्र : 53 लिंग : महिला	HJY4614723 फोटो उपलब्ध	605 निर्वाचक का नाम : खेमलता नेवारे पति का नाम: अमन नेवारे गृह संख्या : 115 उम्र : 30 लिंग : महिला	AWI2216117 फोटो उपलब्ध	606 निर्वाचक का नाम : अमन नेवारे पिता का नाम: चेतनलाल नेवारे गृह संख्या : 115 उम्र : 28 लिंग : पुरुष	AWI1262542 फोटो उपलब्ध
607 निर्वाचक का नाम : दुर्गोधन पिता का नाम: ज्ञानदास गृह संख्या : 115/1 उम्र : 50 लिंग : पुरुष	AWI1542455 फोटो उपलब्ध	608 निर्वाचक का नाम : रिमाबाई पति का नाम: दुर्गोधन गृह संख्या : 115/1 उम्र : 48 लिंग : महिला	AWI1542299 फोटो उपलब्ध	609 निर्वाचक का नाम : राहुल पटले पिता का नाम: दुर्गोधन पटले गृह संख्या : 115/1 उम्र : 30 लिंग : पुरुष	AWI1101237 फोटो उपलब्ध
610 निर्वाचक का नाम : सागर पटले पिता का नाम: दुर्गोधन पटले गृह संख्या : 115/1 उम्र : 28 लिंग : पुरुष	AWI1262575 फोटो उपलब्ध	611 निर्वाचक का नाम : आकाश कुमार पटले पिता का नाम: दुर्गोधन पटले गृह संख्या : 115/1 उम्र : 26 लिंग : पुरुष	AWI1335504 फोटो उपलब्ध	612 निर्वाचक का नाम : रवीना पटले पति का नाम: राहुल पटले गृह संख्या : 115/1 उम्र : 25 लिंग : महिला	AWI2169670 फोटो उपलब्ध
613 निर्वाचक का नाम : गनीराम पिता का नाम: सुका गृह संख्या : 118 उम्र : 69 लिंग : पुरुष	HJY4585055 फोटो उपलब्ध	614 निर्वाचक का नाम : जैनाबाई पति का नाम: गनीराम गृह संख्या : 118 उम्र : 64 लिंग : महिला	AWI1542026 फोटो उपलब्ध	615 निर्वाचक का नाम : रामू पिता का नाम: गनीराम गृह संख्या : 118 उम्र : 47 लिंग : पुरुष	HJY4193033 फोटो उपलब्ध
616 निर्वाचक का नाम : कुन्ता पति का नाम: रामू गृह संख्या : 118 उम्र : 45 लिंग : महिला	HJY4192977 फोटो उपलब्ध	617 निर्वाचक का नाम : श्यामू पिता का नाम: गनीराम गृह संख्या : 118 उम्र : 42 लिंग : पुरुष	HJY4194247 फोटो उपलब्ध	618 निर्वाचक का नाम : संतलाल इनवाते पिता का नाम: रामू इनवाते गृह संख्या : 118 उम्र : 25 लिंग : पुरुष	AWI1907179 फोटो उपलब्ध
619 निर्वाचक का नाम : आशिका इनवाते पिता का नाम: रामू इनवाते गृह संख्या : 118 उम्र : 21 लिंग : महिला	AWI2266641 फोटो उपलब्ध	620 निर्वाचक का नाम : रुपचन्द पिता का नाम: पुरनलाल गृह संख्या : 119 उम्र : 64 लिंग : पुरुष	AWI1542133 फोटो उपलब्ध	621 निर्वाचक का नाम : पुस्तकला पति का नाम: रुपचन्द गृह संख्या : 119 उम्र : 62 लिंग : महिला	HJY0296764 फोटो उपलब्ध
622 निर्वाचक का नाम : संदीप नेवारे पिता का नाम: रूपचंद गृह संख्या : 119 उम्र : 33 लिंग : पुरुष	AWI0871152 फोटो उपलब्ध	623 निर्वाचक का नाम : प्रदीप नेवारे पिता का नाम: रूपचंद नेवारे गृह संख्या : 119 उम्र : 30 लिंग : पुरुष	AWI1126358 फोटो उपलब्ध	624 निर्वाचक का नाम : योगिता नेवारे पति का नाम: प्रदीप नेवारे गृह संख्या : 119 उम्र : 29 लिंग : महिला	AWI1587682 फोटो उपलब्ध
625 निर्वाचक का नाम : रामकला नेवारे पति का नाम: संदीप नेवारे गृह संख्या : 119 उम्र : 26 लिंग : महिला	AWI1587674 फोटो उपलब्ध	626 निर्वाचक का नाम : मारोती पिता का नाम: साधू गृह संख्या : 121 उम्र : 56 लिंग : पुरुष	AWI1542117 फोटो उपलब्ध	627 निर्वाचक का नाम : निर्मला पति का नाम: मारोति गृह संख्या : 121 उम्र : 51 लिंग : महिला	AWI0820886 फोटो उपलब्ध
628 निर्वाचक का नाम : शैलेश कुमार नेवारे पिता का नाम: मारोती नेवारे गृह संख्या : 121 उम्र : 22 लिंग : पुरुष	AWI2235968 फोटो उपलब्ध	629 निर्वाचक का नाम : मिताराम पिता का नाम: नट्ठू गृह संख्या : 122 उम्र : 69 लिंग : पुरुष	AWI1542091 फोटो उपलब्ध	630 निर्वाचक का नाम : नीलनबाई पति का नाम: मिताराम गृह संख्या : 122 उम्र : 64 लिंग : महिला	AWI1542356 फोटो उपलब्ध

631 निर्वाचक का नाम : रामप्रसाद पिता का नाम: रूपलाल गृह संख्या : 123 उम्र : 59 लिंग : पुरुष	AWI1542349 फोटो उपलब्ध	632 निर्वाचक का नाम : कला पति का नाम: रामप्रसाद गृह संख्या : 123 उम्र : 56 लिंग : महिला	AWI1542323 फोटो उपलब्ध	633 निर्वाचक का नाम : निशा केकड़े पिता का नाम: रामप्रसाद केकड़े गृह संख्या : 123 उम्र : 26 लिंग : महिला	AWI1335520 फोटो उपलब्ध
634 निर्वाचक का नाम : नरेन्द्र कुमार केकड़े पिता का नाम: रामप्रसाद केकड़े गृह संख्या : 123 उम्र : 25 लिंग : पुरुष	AWI1493535 फोटो उपलब्ध	635 निर्वाचक का नाम : शीवप्रसाद पिता का नाम: रूपलाल गृह संख्या : 123/1 उम्र : 49 लिंग : पुरुष	AWI1542414 फोटो उपलब्ध	636 निर्वाचक का नाम : शिला पति का नाम: शिवप्रसाद गृह संख्या : 123/1 उम्र : 48 लिंग : महिला	HJY4193827 फोटो उपलब्ध
637 निर्वाचक का नाम : सितेश केकड़े पिता का नाम: शिवप्रसाद केकड़े गृह संख्या : 123/1 उम्र : 29 लिंग : पुरुष	AWI1213347 फोटो उपलब्ध	638 निर्वाचक का नाम : गायत्री केकड़े पति का नाम: सीतेश केकड़े गृह संख्या : 123/1 उम्र : 25 लिंग : महिला	AWI2236438 फोटो उपलब्ध	639 निर्वाचक का नाम : अतीश केकड़े पिता का नाम: शिवप्रसाद केकड़े गृह संख्या : 123/1 उम्र : 24 लिंग : पुरुष	AWI1825470 फोटो उपलब्ध
640 निर्वाचक का नाम : पूर्णिमा केकड़े पिता का नाम: शिवप्रसाद केकड़े गृह संख्या : 123/1 उम्र : 20 लिंग : महिला	AWI2407567 फोटो उपलब्ध	641 निर्वाचक का नाम : गजानन्द पिता का नाम: दमनलाल गृह संख्या : 124 उम्र : 50 लिंग : पुरुष	AWI1880095 फोटो उपलब्ध	642 निर्वाचक का नाम : अनिता सनीचरे पति का नाम: गजानन्द गृह संख्या : 124 उम्र : 43 लिंग : महिला	HJY4264651 फोटो उपलब्ध
643 निर्वाचक का नाम : अमन शनिचरे पिता का नाम: गंजानंद शनिचरे गृह संख्या : 124 उम्र : 25 लिंग : पुरुष	AWI1507425 फोटो उपलब्ध	644 निर्वाचक का नाम : मनीष शनिचरे पिता का नाम: गजानंद शनिचरे गृह संख्या : 124 उम्र : 23 लिंग : पुरुष	AWI2122448 फोटो उपलब्ध	645 निर्वाचक का नाम : खुशी शनिचरे पिता का नाम: गजानंद शनिचरे गृह संख्या : 124 उम्र : 21 लिंग : महिला	AWI2279982 फोटो उपलब्ध
646 निर्वाचक का नाम : चंदनलाल नेवारे पिता का नाम: इठोबा गृह संख्या : 125 उम्र : 62 लिंग : पुरुष	AWI1542307 फोटो उपलब्ध	647 निर्वाचक का नाम : शिला पति का नाम: चन्दनलाल गृह संख्या : 125 उम्र : 50 लिंग : महिला	HJY4194015 फोटो उपलब्ध	648 निर्वाचक का नाम : पूनम नेवारे पिता का नाम: चंदनलाल नेवारे गृह संख्या : 125 उम्र : 22 लिंग : महिला	AWI2178143 फोटो उपलब्ध
649 निर्वाचक का नाम : कृष्णा नेवारे पिता का नाम: चंदनलाल नेवारे गृह संख्या : 125 उम्र : 20 लिंग : महिला	AWI2305563 फोटो उपलब्ध	650 निर्वाचक का नाम : शुशिला पति का नाम: मोहनलाल गृह संख्या : 125/1 उम्र : 59 लिंग : महिला	AWI1542208 फोटो उपलब्ध	651 निर्वाचक का नाम : कस्तुरचंद पिता का नाम: मोहनलाल गृह संख्या : 125/1 उम्र : 40 लिंग : पुरुष	AWI0594663 फोटो उपलब्ध
652 निर्वाचक का नाम : करिश्मा कुर्वे पति का नाम: कस्तुरचंद कुर्वे गृह संख्या : 125/1 उम्र : 29 लिंग : महिला	AWI1174333 फोटो उपलब्ध	653 निर्वाचक का नाम : मुरलीधर टरंडे पिता का नाम: टोलुराम टरंडे गृह संख्या : 126 उम्र : 50 लिंग : पुरुष	AWI2283430 फोटो उपलब्ध	654 निर्वाचक का नाम : उर्मिला टरंडे पति का नाम: मुरलीधर टरंडे गृह संख्या : 126 उम्र : 47 लिंग : महिला	AWI2283414 फोटो उपलब्ध
655 निर्वाचक का नाम : तीजा टरंडे पिता का नाम: मुरलीधर टरंडे गृह संख्या : 126 उम्र : 29 लिंग : महिला	AWI2283398 फोटो उपलब्ध	656 निर्वाचक का नाम : भोजवंती टरंडे पिता का नाम: मुरलीधर टरंडे गृह संख्या : 126 उम्र : 26 लिंग : महिला	AWI2283752 फोटो उपलब्ध	657 निर्वाचक का नाम : हितेश टरंडे पिता का नाम: मुरलीधर टरंडे गृह संख्या : 126 उम्र : 24 लिंग : पुरुष	AWI2283737 फोटो उपलब्ध
658 निर्वाचक का नाम : गुननबाई पति का नाम: खिनाराम गृह संख्या : 127 उम्र : 62 लिंग : महिला	HJY4614582 फोटो उपलब्ध	659 निर्वाचक का नाम : अजय कुमार पिता का नाम: खीनाराम गृह संख्या : 127 उम्र : 47 लिंग : पुरुष	HJY4614590 फोटो उपलब्ध	660 निर्वाचक का नाम : इन्द्रकला पति का नाम: अजयकुमार गृह संख्या : 127 उम्र : 43 लिंग : महिला	HJY4614608 फोटो उपलब्ध

661 निर्वाचक का नाम : रीना पटले पिता का नाम: अजय पटले गृह संख्या : 127 उम्र : 19 लिंग : महिला	AWI2430023 फोटो उपलब्ध	662 निर्वाचक का नाम : प्रहलाद राजत पिता का नाम: दशरथ गृह संख्या : 128 उम्र : 71 लिंग : पुरुष	AWI1880103 फोटो उपलब्ध	663 निर्वाचक का नाम : विमला बाई पति का नाम: प्रहलाद गृह संख्या : 128 उम्र : 64 लिंग : महिला	AWI1542182 फोटो उपलब्ध
664 निर्वाचक का नाम : कामेश राजत पिता का नाम: प्रहलाद राजत गृह संख्या : 128 उम्र : 29 लिंग : पुरुष	AWI1174218 फोटो उपलब्ध	665 निर्वाचक का नाम : वैष्णवी राजत पति का नाम: कामेश राजत गृह संख्या : 128 उम्र : 23 लिंग : महिला	AWI2298347 फोटो उपलब्ध	666 निर्वाचक का नाम : ज्ञानदास पिता का नाम: हौसीदास गृह संख्या : 129 उम्र : 66 लिंग : पुरुष	AWI1880111 फोटो उपलब्ध
667 निर्वाचक का नाम : कमला पति का नाम: ज्ञानदास गृह संख्या : 129 उम्र : 64 लिंग : महिला	AWI1880426 फोटो उपलब्ध	668 निर्वाचक का नाम : दुशासन पटले पिता का नाम: ज्ञानदास पटले गृह संख्या : 129 उम्र : 43 लिंग : पुरुष	HJY4628236 फोटो उपलब्ध	669 निर्वाचक का नाम : उधसेन पिता का नाम: सानदास गृह संख्या : 129 उम्र : 39 लिंग : पुरुष	AWI0059584 फोटो उपलब्ध
670 निर्वाचक का नाम : भूमेश्वरी पटले पति का नाम: दुशासन पटले गृह संख्या : 129 उम्र : 36 लिंग : महिला	AWI0936542 फोटो उपलब्ध	671 निर्वाचक का नाम : सीमा पति का नाम: उधसेन गृह संख्या : 129 उम्र : 34 लिंग : महिला	AWI0837757 फोटो उपलब्ध	672 निर्वाचक का नाम : हंसाबाई पति का नाम: जियालाल गृह संख्या : 130 उम्र : 61 लिंग : महिला	AWI1542166 फोटो उपलब्ध
673 निर्वाचक का नाम : केशर पति का नाम: सोमा गृह संख्या : 130 उम्र : 42 लिंग : महिला	AWI0820894 फोटो उपलब्ध	674 निर्वाचक का नाम : सोमा पिता का नाम: जियालाल गृह संख्या : 130 उम्र : 41 लिंग : पुरुष	HJY4584918 फोटो उपलब्ध	675 निर्वाचक का नाम : राजकुमार पिता का नाम: जियालाल गृह संख्या : 130 उम्र : 37 लिंग : पुरुष	AWI0820902 फोटो उपलब्ध
676 निर्वाचक का नाम : रंजना राजत पिता का नाम: राजकुमार राजत गृह संख्या : 130 उम्र : 33 लिंग : महिला	AWI1078807 फोटो उपलब्ध	E 677 निर्वाचक का नाम : सुरमन पति का नाम: सोमा गृह संख्या : 131 उम्र : 77 लिंग : महिला	AWI0719468 फोटो उपलब्ध	# 678 निर्वाचक का नाम : सुरेन्द्र कुर्वे पिता का नाम: सोमा गृह संख्या : 131 उम्र : 43 लिंग : पुरुष	AWI0764043 फोटो उपलब्ध
679 निर्वाचक का नाम : प्रमिला पति का नाम: सुरेन्द्र गृह संख्या : 131 उम्र : 38 लिंग : महिला	AWI0764209 फोटो उपलब्ध	680 निर्वाचक का नाम : रैनाबाई पति का नाम: बराती गृह संख्या : 131/1 उम्र : 62 लिंग : महिला	HJY4584512 फोटो उपलब्ध	681 निर्वाचक का नाम : मुकेश पिता का नाम: बराती गृह संख्या : 131/1 उम्र : 42 लिंग : पुरुष	HJY4192548 फोटो उपलब्ध
682 निर्वाचक का नाम : शारदाबाई पति का नाम: मुकेशकुमार गृह संख्या : 131/1 उम्र : 39 लिंग : महिला	AWI0594689 फोटो उपलब्ध	683 निर्वाचक का नाम : सीमा इडपाची पिता का नाम: मुकेश इडपाची गृह संख्या : 131/1 उम्र : 19 लिंग : महिला	AWI2452910 फोटो उपलब्ध	684 निर्वाचक का नाम : मधु पिता का नाम: सोहन गृह संख्या : 132 उम्र : 57 लिंग : पुरुष	AWI1542281 फोटो उपलब्ध
685 निर्वाचक का नाम : मन्तुरा पति का नाम: मधु गृह संख्या : 132 उम्र : 54 लिंग : महिला	AWI1542273 फोटो उपलब्ध	686 निर्वाचक का नाम : प्रवीण पिता का नाम: मधुकर गृह संख्या : 132 उम्र : 39 लिंग : पुरुष	AWI0820548 फोटो उपलब्ध	687 निर्वाचक का नाम : सरिता पति का नाम: प्रविण गृह संख्या : 132 उम्र : 37 लिंग : महिला	AWI0871244 फोटो उपलब्ध
688 निर्वाचक का नाम : दीपक वडीचार पिता का नाम: मधुकर वडीचार गृह संख्या : 132 उम्र : 31 लिंग : पुरुष	AWI1213305 फोटो उपलब्ध	689 निर्वाचक का नाम : वैशाली वडीचार पति का नाम: दीपक वडीचार गृह संख्या : 132 उम्र : 25 लिंग : महिला	AWI1587658 फोटो उपलब्ध	690 निर्वाचक का नाम : चित्ररेखा पति का नाम: ईशुलाल गृह संख्या : 132/1 उम्र : 58 लिंग : महिला	AWI1542265 फोटो उपलब्ध

691 निर्वाचक का नाम : सन्दीप पिता का नाम: ईशुलाल गृह संख्या : 132/1 उम्र : 40 लिंग : पुरुष	AWI0764076 फोटो उपलब्ध	692 निर्वाचक का नाम : प्रदीप पिता का नाम: ईशुलाल गृह संख्या : 132/1 उम्र : 38 लिंग : पुरुष	AWI0764332 फोटो उपलब्ध	693 निर्वाचक का नाम : कोमेश्वरी पति का नाम: सन्दीप गृह संख्या : 132/1 उम्र : 38 लिंग : महिला	AWI0764217 फोटो उपलब्ध
694 निर्वाचक का नाम : कुलदीप गोले पिता का नाम: ईशुलाल गृह संख्या : 132/1 उम्र : 36 लिंग : पुरुष	AWI0764340 फोटो उपलब्ध	695 निर्वाचक का नाम : हेमलता गोले पति का नाम: प्रदीप गोले गृह संख्या : 132/1 उम्र : 36 लिंग : महिला	AWI1101120 फोटो उपलब्ध	696 निर्वाचक का नाम : विद्या गोले पति का नाम: कुलदीप गोले गृह संख्या : 132/1 उम्र : 31 लिंग : महिला	AWI1426840 फोटो उपलब्ध
697 निर्वाचक का नाम : सिताबाई पति का नाम: पुनाजी गृह संख्या : 135 उम्र : 77 लिंग : महिला	AWI1542257 फोटो उपलब्ध	698 निर्वाचक का नाम : दामोदर पिता का नाम: पुनाराम गृह संख्या : 135 उम्र : 59 लिंग : पुरुष	AWI1542240 फोटो उपलब्ध	699 निर्वाचक का नाम : घ्दारकाबाई पति का नाम: दामोदर गृह संख्या : 135 उम्र : 56 लिंग : महिला	AWI1542232 फोटो उपलब्ध
700 निर्वाचक का नाम : बडीराम पिता का नाम: पुनाजी गृह संख्या : 135 उम्र : 54 लिंग : पुरुष	HJY4193454 फोटो उपलब्ध	701 निर्वाचक का नाम : कलाबाई पति का नाम: बडीराम गृह संख्या : 135 उम्र : 47 लिंग : महिला	HJY4194296 फोटो उपलब्ध	702 निर्वाचक का नाम : रंजीत पथिक पिता का नाम: दामोदर पथिक गृह संख्या : 135 उम्र : 31 लिंग : पुरुष	AWI1078815 फोटो उपलब्ध
703 निर्वाचक का नाम : कमलेश सोनी पिता का नाम: बडीराम सोनी गृह संख्या : 135 उम्र : 29 लिंग : पुरुष	AWI1174366 फोटो उपलब्ध	704 निर्वाचक का नाम : प्रदीप सोनी पिता का नाम: बडीराम सोनी गृह संख्या : 135 उम्र : 28 लिंग : पुरुष	AWI1262583 फोटो उपलब्ध	705 निर्वाचक का नाम : शिवानी पथिक पति का नाम: रंजीत पथिक गृह संख्या : 135 उम्र : 24 लिंग : महिला	AWI2428191 फोटो उपलब्ध
706 निर्वाचक का नाम : दयाचंद पिता का नाम: ताराचंद गृह संख्या : 136 उम्र : 50 लिंग : पुरुष	AWI1542448 फोटो उपलब्ध	707 निर्वाचक का नाम : अनिता पति का नाम: दयाचंद गृह संख्या : 136 उम्र : 42 लिंग : महिला	HJY4585030 फोटो उपलब्ध	708 निर्वाचक का नाम : हर्ष कुमार येरपुडे पिता का नाम: दया चंद येरपुडे गृह संख्या : 136 उम्र : 22 लिंग : पुरुष	AWI2179802 फोटो उपलब्ध
709 निर्वाचक का नाम : साक्षी येरपुडे पिता का नाम: दयाचंद येरपुडे गृह संख्या : 136 उम्र : 20 लिंग : महिला	AWI2298321 फोटो उपलब्ध	710 निर्वाचक का नाम : बसंत राव ठाकरे पिता का नाम: सोहनलाल ठाकरे गृह संख्या : वार्ड नं 05 उम्र : 60 लिंग : पुरुष	AWI2467819 फोटो उपलब्ध	711 निर्वाचक का नाम : काजल नेवारे पति का नाम: धनराज संतोष नेवारे गृह संख्या : वार्ड नं 06 उम्र : 22 लिंग : महिला	AWI2467777 फोटो उपलब्ध
712 निर्वाचक का नाम : धनराज संतोष नेवारे माता का नाम: भूरन्बाई नेवारे गृह संख्या : वार्ड नं 06 उम्र : 23 लिंग : पुरुष	UOA8597320 फोटो उपलब्ध				

713	1	AWI2482420
निर्वाचक का नाम : तुषार पटले पिता का नाम: चैनलाल पटले गृह संख्या : 28 उम्र : 18 लिंग : पुरुष		
फोटो उपलब्ध		

714	1	AWI2482495
निर्वाचक का नाम : आयुष येरपुडे पिता का नाम: दयाचंद येरपुडे गृह संख्या : 136 उम्र : 18 लिंग : पुरुष		
फोटो उपलब्ध		

715	1	NGU1533215
निर्वाचक का नाम : शानू ठाकरे पिता का नाम: टेकेन्द्र ठाकरे गृह संख्या : 03 उम्र : 25 लिंग : महिला		
फोटो उपलब्ध		

716	1	AWI1510171
निर्वाचक का नाम : पल्लवी पटले पिता का नाम: युगेश पटले गृह संख्या : 8/1 उम्र : 25 लिंग : महिला		
फोटो उपलब्ध		

717	1	AWI2493948
निर्वाचक का नाम : दुर्गेश पटले पिता का नाम: जमनाप्रसाद पटले गृह संख्या : 17 उम्र : 18 लिंग : पुरुष		
फोटो उपलब्ध		

718	1	AWI2494425
निर्वाचक का नाम : गुणवंता सहारे पिता का नाम: सुरेश सहारे गृह संख्या : 103/3 उम्र : 18 लिंग : महिला		
फोटो उपलब्ध		

719	1	AWI2494441
निर्वाचक का नाम : गोविंद वाघाड़े पिता का नाम: दिलीप वाघाड़े गृह संख्या : 105 उम्र : 19 लिंग : पुरुष		
फोटो उपलब्ध		

720	1	AWI2494458
निर्वाचक का नाम : अम्बिका सहारे पिता का नाम: संतोष सहारे गृह संख्या : 108 उम्र : 18 लिंग : महिला		
फोटो उपलब्ध		

निर्वाचकों का विवरण :							
A) मतदाताओं की संख्या :							
	नामावली का प्रकार	निर्वाचक नामावली की पहचान :	मतदाताओं की संख्या :				
			पुरुष	महिला	तृतीय लिंग	कुल	
I	मूल	मूल नामावली	विशेष गहन पुनरीक्षण 2026 की मूल नामावली एवं समस्त अनुपूरकों को एकीकृत कर	353	359	0	712
II	घटक I - परिवर्धन सूची	पूरक 1	विशेष गहन पुनरीक्षण - 2026	4	4	0	8
III	घटक II - विलोपन सूची	पूरक 1	विशेष गहन पुनरीक्षण - 2026	0	3	0	3
IV	लिंग में संशोधन के कारण अंतर			0	0	0	0
पुनरीक्षण के बाद इस नामावली में शुद्ध निर्वाचक (I+II-III+IV)				357	360	0	717
B) संशोधनों की संख्या :							
नामावली का प्रकार	निर्वाचक नामावली की पहचान :	संशोधनों की संख्या :					
पूरक 1	विशेष गहन पुनरीक्षण - 2026	5					

निर्वाचक रजिस्ट्रीकरण अधिकारी द्वारा जारी

E-मृत्यु, S-स्थानांतरित, R-दोहरी प्रविष्टि, M-लापता, Q-अहर्ता नहीं