

## निर्वाचक नामावली 2026 S12 मध्य प्रदेश

विधान सभा क्षेत्र की संख्या, नाम व आरक्षण स्थिति : 113 - कटंगी (सामान्य)		भाग संख्या : : 148																									
संसदीय निर्वाचन क्षेत्र की संख्या, नाम व आरक्षण स्थिति, जिसमें विधान सभा निर्वाचन क्षेत्र स्थित है : 15 - बालाघाट																											
<b>1. पुनरीक्षण का विवरण</b>																											
पुनरीक्षण का वर्ष :	2026	<b>निर्वाचक नामावली की पहचान :</b>																									
अर्हता तिथि :	01-01-2026	विशेष गहन पुनरीक्षण 2026 की मूल नामावली एवं समस्त अनुपूरकों को एकीकृत कर																									
पुनरीक्षण का स्वरूप :	विशेष गहन पुनरीक्षण 2026																										
प्रकाशन की तिथि :	21-02-2026																										
<b>2. भाग व मतदान क्षेत्र का विवरण :</b>																											
भाग में आने वाले अनुभागों की संख्या और नाम :																											
1-कटेरा	<table style="width: 100%; border-collapse: collapse;"> <tr> <td style="width: 60%;">मुख्य शहर / मुख्य ग्राम</td> <td style="width: 20%;">: कटेरा</td> <td style="width: 20%;"></td> </tr> <tr> <td>वार्ड</td> <td>: </td> <td></td> </tr> <tr> <td>पोस्ट ऑफिस</td> <td>: कटेरा बी ओ</td> <td></td> </tr> <tr> <td>पुलिस थाना</td> <td>: कटंगी</td> <td></td> </tr> <tr> <td>स्थानीय संस्था</td> <td>: कटेरा</td> <td></td> </tr> <tr> <td>ब्लॉक</td> <td>: कटंगी</td> <td></td> </tr> <tr> <td>जिला</td> <td>: बालाघाट</td> <td></td> </tr> <tr> <td>पिन कोड</td> <td>: 481445</td> <td></td> </tr> </table>			मुख्य शहर / मुख्य ग्राम	: कटेरा		वार्ड	:		पोस्ट ऑफिस	: कटेरा बी ओ		पुलिस थाना	: कटंगी		स्थानीय संस्था	: कटेरा		ब्लॉक	: कटंगी		जिला	: बालाघाट		पिन कोड	: 481445	
मुख्य शहर / मुख्य ग्राम	: कटेरा																										
वार्ड	:																										
पोस्ट ऑफिस	: कटेरा बी ओ																										
पुलिस थाना	: कटंगी																										
स्थानीय संस्था	: कटेरा																										
ब्लॉक	: कटंगी																										
जिला	: बालाघाट																										
पिन कोड	: 481445																										
<b>3. मतदान केंद्र का विवरण</b>																											
मतदान केंद्र की संख्या व नाम :	मतदान केन्द्र की विशेष हैसियत (पुरुष/महिला/सामान्य) :	सामान्य																									
148 - कटेरा 2	इस मतदान क्षेत्र के सहायक (ऑक्जिलियरी) मतदान केन्द्रों की संख्या :	0																									
मतदान केंद्र का भवन व पता :																											
शासकीय प्राथमिक शाला भवन कटेरा																											
<b>4. मतदाताओं की संख्या :</b>																											
आरंभिक क्रम	अंतिम क्रम	मतदाताओं की संख्या																									
संख्या	संख्या	पुरुष	महिला	तृतीय लिंग	कुल																						
1	790	409	381	0	790																						

निर्वाचक रजिस्ट्रीकरण अधिकारी द्वारा जारी

Nazri Naksha

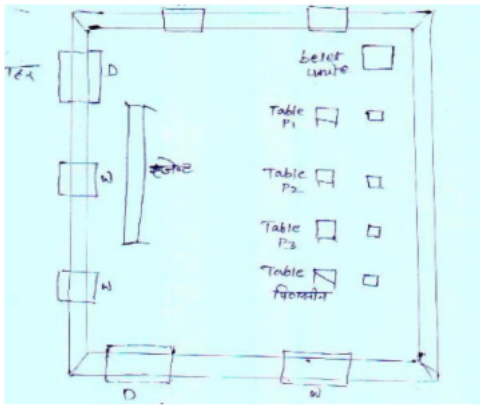

Google Map View

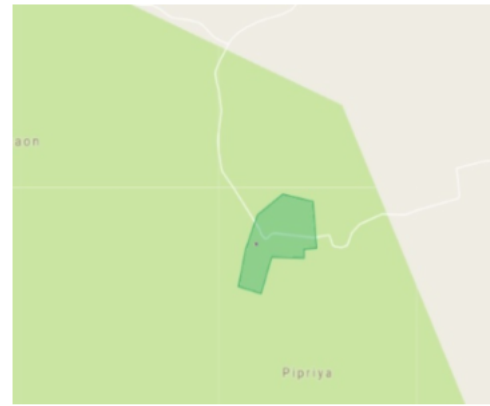

Polling Station Building Front View



मतदान केंद्र के सामने का फ़ोटो



Cad View

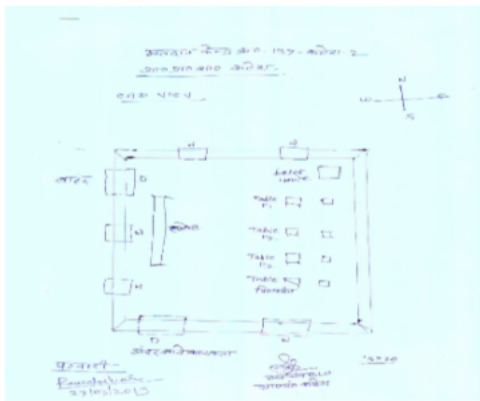

Key MAP View

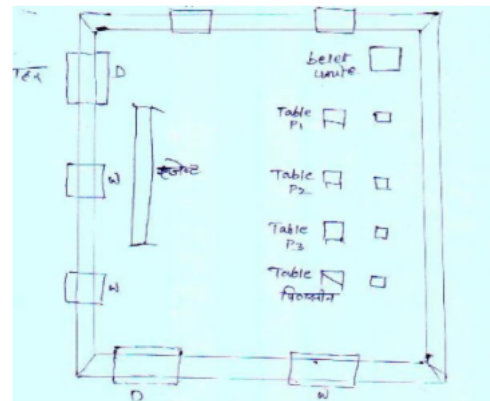

1 निर्वाचक का नाम : जयेंद्र उईके माता का नाम: राधन बाई उईके गृह संख्या : 12 उम्र : 23 लिंग : पुरुष	AWI2221984 फोटो उपलब्ध	2 निर्वाचक का नाम : चन्द्रहास पटले पिता का नाम: हेमन्त गृह संख्या : 18 उम्र : 30 लिंग : पुरुष	AWI1101377 फोटो उपलब्ध	3 निर्वाचक का नाम : शुभम रहंगदाले पिता का नाम: देवानंद रहंगदाले गृह संख्या : 45 उम्र : 23 लिंग : पुरुष	AWI2145225 फोटो उपलब्ध
4 निर्वाचक का नाम : राहुल राजकुमार भोंडे पिता का नाम: राजकुमार भोंडे गृह संख्या : 119 उम्र : 21 लिंग : पुरुष	AWI2463685 फोटो उपलब्ध	5 निर्वाचक का नाम : अनुसया मेश्राम पति का नाम: ज्ञानीराम मेश्राम गृह संख्या : 137 उम्र : 63 लिंग : महिला	AWI0764100 फोटो उपलब्ध	6 निर्वाचक का नाम : लवकुश मेश्राम पिता का नाम: ज्ञानीराम मेश्राम गृह संख्या : 137 उम्र : 47 लिंग : पुरुष	AWI1579796 फोटो उपलब्ध
7 निर्वाचक का नाम : दुर्गेश मेश्राम पति का नाम: लवकुश मेश्राम गृह संख्या : 137 उम्र : 47 लिंग : महिला	AWI0820910 फोटो उपलब्ध	8 निर्वाचक का नाम : ललीतकुमार पिता का नाम: लिखनलाल गृह संख्या : 137/1 उम्र : 50 लिंग : पुरुष	AWI1561216 फोटो उपलब्ध	9 निर्वाचक का नाम : पवनकुमार पिता का नाम: लिखनलाल गृह संख्या : 137/1 उम्र : 48 लिंग : पुरुष	AWI1561224 फोटो उपलब्ध
10 निर्वाचक का नाम : मनोज लखनलाल वाडीचार पिता का नाम: लिखनलाल गृह संख्या : 137/1 उम्र : 45 लिंग : पुरुष	HJY4628228 फोटो उपलब्ध	11 निर्वाचक का नाम : खुमनबाई वडीचार पति का नाम: पवनकुमार गृह संख्या : 137/1 उम्र : 43 लिंग : महिला	AWI0594697 फोटो उपलब्ध	12 निर्वाचक का नाम : सुनिता पति का नाम: ललितकुमार गृह संख्या : 137/1 उम्र : 42 लिंग : महिला	AWI0936625 फोटो उपलब्ध
13 निर्वाचक का नाम : रूपलता मनोज वडीचार पति का नाम: मनोजकुमार गृह संख्या : 137/1 उम्र : 42 लिंग : महिला	AWI0594705 फोटो उपलब्ध	14 निर्वाचक का नाम : कौतिका पति का नाम: चुन्नीलाल गृह संख्या : 139 उम्र : 62 लिंग : महिला	AWI1561232 फोटो उपलब्ध	15 निर्वाचक का नाम : दिलीप पिता का नाम: चुन्नीलाल गृह संख्या : 139 उम्र : 53 लिंग : पुरुष	AWI0937029 फोटो उपलब्ध
16 निर्वाचक का नाम : प्रभा पति का नाम: दिलीप गृह संख्या : 139 उम्र : 45 लिंग : महिला	AWI0936641 फोटो उपलब्ध	17 निर्वाचक का नाम : अनिल कुमार पिता का नाम: चुन्नीलाल गृह संख्या : 139 उम्र : 43 लिंग : पुरुष	AWI0936666 फोटो उपलब्ध	18 निर्वाचक का नाम : अनिता पटले पति का नाम: अनिल गृह संख्या : 139 उम्र : 39 लिंग : महिला	AWI0936633 फोटो उपलब्ध
19 निर्वाचक का नाम : फतुलाल पिता का नाम: परसराम गृह संख्या : 139/2 उम्र : 50 लिंग : पुरुष	HJY4194353 फोटो उपलब्ध	20 निर्वाचक का नाम : उर्मिला पति का नाम: फतुलाल गृह संख्या : 139/2 उम्र : 47 लिंग : महिला	HJY4614640 फोटो उपलब्ध	21 निर्वाचक का नाम : राहुल राहंगडाले पिता का नाम: फतुलाल राहंगडाले गृह संख्या : 139/2 उम्र : 25 लिंग : पुरुष	AWI2381580 फोटो उपलब्ध
22 निर्वाचक का नाम : मोहित राहंगडाले पिता का नाम: फतुलाल राहंगडाले गृह संख्या : 139/2 उम्र : 23 लिंग : पुरुष	AWI2246254 फोटो उपलब्ध	23 निर्वाचक का नाम : बेनीराम पिता का नाम: चन्दूलाल गृह संख्या : 139/3 उम्र : 56 लिंग : पुरुष	AWI2070977 फोटो उपलब्ध	24 निर्वाचक का नाम : बारन पति का नाम: बेनीराम गृह संख्या : 139/3 उम्र : 54 लिंग : महिला	AWI1561240 फोटो उपलब्ध
25 निर्वाचक का नाम : प्रभुदयाल पिता का नाम: किसनलाल गृह संख्या : 139/4 उम्र : 69 लिंग : पुरुष	AWI1561257 फोटो उपलब्ध	26 निर्वाचक का नाम : मीरन पति का नाम: प्रभुदयाल गृह संख्या : 139/4 उम्र : 67 लिंग : महिला	AWI1561265 फोटो उपलब्ध	27 निर्वाचक का नाम : सुनीलकुमार नेतलाल राहंगदाले पिता का नाम: नेतलाल राहंगदाले गृह संख्या : 139/4 उम्र : 42 लिंग : पुरुष	HJY4193090 फोटो उपलब्ध
28 निर्वाचक का नाम : इन्द्रकुमार पिता का नाम: प्रभुदयाल गृह संख्या : 139/4 उम्र : 41 लिंग : पुरुष	HJY4194361 फोटो उपलब्ध	29 निर्वाचक का नाम : अरुण नेतलाल राहंगदाले पिता का नाम: नेतलाल राहंगदाले गृह संख्या : 139/4 उम्र : 39 लिंग : पुरुष	HJY4664173 फोटो उपलब्ध	30 निर्वाचक का नाम : मीना पति का नाम: सुनिल गृह संख्या : 139/4 उम्र : 38 लिंग : महिला	AWI0820928 फोटो उपलब्ध

31 निर्वाचक का नाम : दिनेश पटले पिता का नाम: प्रभुदयाल पटले गृह संख्या : 139/4 उम्र : 37 लिंग : पुरुष	AWI0764357 फोटो उपलब्ध	32 निर्वाचक का नाम : रविना पटले पति का नाम: इन्द्रकुमार पटले गृह संख्या : 139/4 उम्र : 35 लिंग : महिला	AWI0764324 फोटो उपलब्ध	33 निर्वाचक का नाम : रेखा पटले पति का नाम: दिनेश पटले गृह संख्या : 139/4 उम्र : 35 लिंग : महिला	AWI1101328 फोटो उपलब्ध
34 निर्वाचक का नाम : शैलेन्द्र पिता का नाम: नेतलाल गृह संख्या : 139/4 उम्र : 34 लिंग : पुरुष	AWI0764118 फोटो उपलब्ध	35 निर्वाचक का नाम : रीतू राहंगडाले पति का नाम: अरूण राहंगडाले गृह संख्या : १३९/४ उम्र : 31 लिंग : महिला	AWI1470749 फोटो उपलब्ध	36 निर्वाचक का नाम : मनीषा पति का नाम: शैलेन्द्र गृह संख्या : 139/4 उम्र : 29 लिंग : महिला	AWI2277762 फोटो उपलब्ध
37 निर्वाचक का नाम : कोमल पिता का नाम: मेहतलाल गृह संख्या : 139/5 उम्र : 47 लिंग : पुरुष	HJY4194106 फोटो उपलब्ध	38 निर्वाचक का नाम : रेखा पति का नाम: कोमल गृह संख्या : 139/5 उम्र : 44 लिंग : महिला	HJY4291860 फोटो उपलब्ध	39 निर्वाचक का नाम : किसन पिता का नाम: हरिराम गृह संख्या : 139/6 उम्र : 54 लिंग : पुरुष	AWI1561281 फोटो उपलब्ध
40 निर्वाचक का नाम : कुन्तन पति का नाम: किसन गृह संख्या : 139/6 उम्र : 50 लिंग : महिला	AWI2070985 फोटो उपलब्ध	41 निर्वाचक का नाम : संदीप कुमार राऊत पिता का नाम: किशनलाल राऊत गृह संख्या : 139/6 उम्र : 30 लिंग : पुरुष	AWI1405935 फोटो उपलब्ध	42 निर्वाचक का नाम : प्रदीप राऊत पिता का नाम: किशनलाल राऊत गृह संख्या : 139/6 उम्र : 30 लिंग : पुरुष	AWI1406404 फोटो उपलब्ध
43 निर्वाचक का नाम : घूमिता वाघाड़े पति का नाम: संदीप कुमार राऊत गृह संख्या : 139/6 उम्र : 30 लिंग : महिला	AWI2391415 फोटो उपलब्ध	44 निर्वाचक का नाम : कुलदीप राउत पिता का नाम: किशनलाल राउत गृह संख्या : 139/6 उम्र : 22 लिंग : पुरुष	AWI2391530 फोटो उपलब्ध	45 निर्वाचक का नाम : सरोज पिता का नाम: पिरमलाल गृह संख्या : 139/7 उम्र : 44 लिंग : पुरुष	HJY6674469 फोटो उपलब्ध
46 निर्वाचक का नाम : संगीता पति का नाम: सरोज गृह संख्या : 139/7 उम्र : 44 लिंग : महिला	HJY4264701 फोटो उपलब्ध	47 निर्वाचक का नाम : तारन पति का नाम: कुशोबा गृह संख्या : 141 उम्र : 64 लिंग : महिला	AWI1561273 फोटो उपलब्ध	48 निर्वाचक का नाम : सरिता पति का नाम: खोलेश्वर गृह संख्या : 141 उम्र : 33 लिंग : महिला	AWI0936658 फोटो उपलब्ध
49 निर्वाचक का नाम : दिनेशकुमार पिता का नाम: सुखराम गृह संख्या : 141/1 उम्र : 49 लिंग : पुरुष	AWI1561299 फोटो उपलब्ध	50 निर्वाचक का नाम : प्रभा पति का नाम: दिनेश कुमार गृह संख्या : 141/1 उम्र : 46 लिंग : महिला	HJY4193918 फोटो उपलब्ध	51 निर्वाचक का नाम : राकेश नेवारे पिता का नाम: दिनेश नेवारे गृह संख्या : 141/1 उम्र : 28 लिंग : पुरुष	AWI1262674 फोटो उपलब्ध
52 निर्वाचक का नाम : सतीराम पिता का नाम: पुरनलाल गृह संख्या : 141/2 उम्र : 56 लिंग : पुरुष	AWI1561307 फोटो उपलब्ध	53 निर्वाचक का नाम : सुनीलकुमार पिता का नाम: सतिराम गृह संख्या : 141/2 उम्र : 36 लिंग : पुरुष	AWI0594713 फोटो उपलब्ध	54 निर्वाचक का नाम : ललिता नेवारे पति का नाम: सुनील नेवारे गृह संख्या : 141/2 उम्र : 25 लिंग : महिला	AWI2459923 फोटो उपलब्ध
55 निर्वाचक का नाम : शंकरलाल पिता का नाम: रोशनलाल गृह संख्या : 141/3 उम्र : 54 लिंग : पुरुष	AWI1561323 फोटो उपलब्ध	56 निर्वाचक का नाम : विजय पिता का नाम: शंकरदयाल गृह संख्या : 141/3 उम्र : 31 लिंग : पुरुष	AWI1000603 फोटो उपलब्ध	57 निर्वाचक का नाम : संजय शनिचरे पिता का नाम: शंकरलाल शनिचरे गृह संख्या : 141/3 उम्र : 29 लिंग : पुरुष	AWI1405984 फोटो उपलब्ध
58 निर्वाचक का नाम : कविता शनिचरे पति का नाम: विजय शनिचरे गृह संख्या : 141/3 उम्र : 28 लिंग : महिला	AWI1405976 फोटो उपलब्ध	59 निर्वाचक का नाम : राजू शनिचरे पिता का नाम: शंकरलाल शनिचरे गृह संख्या : 141/3 उम्र : 27 लिंग : पुरुष	AWI1405992 फोटो उपलब्ध	60 निर्वाचक का नाम : मीना शनिचरे पति का नाम: संजय शनीचरे गृह संख्या : 141/3 उम्र : 23 लिंग : महिला	AWI2435014 फोटो उपलब्ध

61 निर्वाचक का नाम : रमेश पिता का नाम: सुखराम गृह संख्या : 141/4 उम्र : 46 लिंग : पुरुष	HJY4193629 फोटो उपलब्ध	62 निर्वाचक का नाम : मनिसा पति का नाम: रमेश गृह संख्या : 141/4 उम्र : 42 लिंग : महिला	HJY4623476 फोटो उपलब्ध	63 निर्वाचक का नाम : लकेश नेवारे पिता का नाम: रमेश नेवारे गृह संख्या : 141/4 उम्र : 21 लिंग : पुरुष	AWI2411429 फोटो उपलब्ध
64 निर्वाचक का नाम : ओमेन्द्र कुमार पिता का नाम: रूपलाल गृह संख्या : 141/6 उम्र : 37 लिंग : पुरुष	HJY4664231 फोटो उपलब्ध	65 निर्वाचक का नाम : नीता पति का नाम: ओमेन्द्र गृह संख्या : 141/6 उम्र : 34 लिंग : महिला	AWI0936815 फोटो उपलब्ध	66 निर्वाचक का नाम : जयतुरा पति का नाम: रूपलाल गृह संख्या : 141/7 उम्र : 44 लिंग : महिला	AWI0675256 फोटो उपलब्ध
67 निर्वाचक का नाम : अनिल कुमार नेवारे पिता का नाम: रूपचंद नेवारे गृह संख्या : 141/9 उम्र : 40 लिंग : पुरुष	AWI1428002 फोटो उपलब्ध	68 निर्वाचक का नाम : कविता नेवारे पति का नाम: अनिल कुमार नेवारे गृह संख्या : 141/9 उम्र : 40 लिंग : महिला	AWI1428010 फोटो उपलब्ध	69 निर्वाचक का नाम : राजेश पिता का नाम: रूपलाल गृह संख्या : 141/ड. उम्र : 36 लिंग : पुरुष	AWI0545186 फोटो उपलब्ध
70 निर्वाचक का नाम : संगीता पति का नाम: राजेश गृह संख्या : 141/ड. उम्र : 31 लिंग : महिला	AWI0936765 फोटो उपलब्ध	71 निर्वाचक का नाम : अनिल पिता का नाम: सुकचन्द गृह संख्या : 141/ग उम्र : 44 लिंग : पुरुष	HJY4193447 फोटो उपलब्ध	72 निर्वाचक का नाम : वच्छला पति का नाम: अनिल कुमार गृह संख्या : 141/ग उम्र : 42 लिंग : महिला	AWI0626500 फोटो उपलब्ध
73 निर्वाचक का नाम : नजन पति का नाम: पतिराम गृह संख्या : 141/घ उम्र : 64 लिंग : महिला	AWI2070944 फोटो उपलब्ध	74 निर्वाचक का नाम : विरजलाल पतीराम भोंडे पिता का नाम: पतिराम गृह संख्या : 141/घ उम्र : 39 लिंग : पुरुष	AWI0059634 फोटो उपलब्ध	75 निर्वाचक का नाम : आशा विरजलाल भोंडे पति का नाम: विरजलाल भोंडे गृह संख्या : 141/घ उम्र : 37 लिंग : महिला	AWI1300474 फोटो उपलब्ध
76 निर्वाचक का नाम : लक्ष्मी पति का नाम: जयेन्द्र गृह संख्या : 141/क उम्र : 48 लिंग : महिला	HJY4193843 फोटो उपलब्ध	77 निर्वाचक का नाम : प्रदीप कुमार नेवारे पिता का नाम: जयेन्द्र नेवारे गृह संख्या : 141/क उम्र : 28 लिंग : पुरुष	AWI1405968 फोटो उपलब्ध	78 निर्वाचक का नाम : दीपक कुमार नेवारे पिता का नाम: जयेन्द्र नेवारे गृह संख्या : 141/क उम्र : 26 लिंग : पुरुष	AWI1405950 फोटो उपलब्ध
79 निर्वाचक का नाम : संदीप कुमार नेवारे पिता का नाम: जयेन्द्र नेवारे गृह संख्या : 141/ क उम्र : 24 लिंग : पुरुष	AWI2411114 फोटो उपलब्ध	80 निर्वाचक का नाम : शिल्पा नेवारे पति का नाम: संदीप नेवारे गृह संख्या : 141/ क उम्र : 24 लिंग : महिला	AWI2460681 फोटो उपलब्ध	81 निर्वाचक का नाम : लक्ष्मीचंद पिता का नाम: मूलचन्द गृह संख्या : 142 उम्र : 55 लिंग : पुरुष	AWI2070936 फोटो उपलब्ध
82 निर्वाचक का नाम : जसवन्ता पति का नाम: लक्ष्मीचंद गृह संख्या : 142 उम्र : 52 लिंग : महिला	AWI1561331 फोटो उपलब्ध	83 निर्वाचक का नाम : नुमेश पिता का नाम: लक्ष्मीचंद गृह संख्या : 142 उम्र : 32 लिंग : पुरुष	AWI0936781 फोटो उपलब्ध	84 निर्वाचक का नाम : मेघराज चौरे पिता का नाम: लक्ष्मीचंद चौरे गृह संख्या : 142 उम्र : 28 लिंग : पुरुष	AWI1213362 फोटो उपलब्ध
85 निर्वाचक का नाम : भूदरराय पटले पिता का नाम: गंगाराम पटले गृह संख्या : 146 उम्र : 69 लिंग : पुरुष	AWI1058114 फोटो उपलब्ध	86 निर्वाचक का नाम : प्रभावती पति का नाम: भुदरराय गृह संख्या : 146 उम्र : 66 लिंग : महिला	AWI1561356 फोटो उपलब्ध	87 निर्वाचक का नाम : सोभाबाई पति का नाम: सुभाष गृह संख्या : 146 उम्र : 57 लिंग : महिला	AWI1561364 फोटो उपलब्ध
88 निर्वाचक का नाम : रुपेन्द्र पिता का नाम: भुदरराय गृह संख्या : 146 उम्र : 45 लिंग : पुरुष	HJY4265476 फोटो उपलब्ध	89 निर्वाचक का नाम : प्रीतम पिता का नाम: भुदरराय गृह संख्या : 146 उम्र : 41 लिंग : पुरुष	HJY4192787 फोटो उपलब्ध	90 निर्वाचक का नाम : अनिताबाई पति का नाम: रुपेन्द्र गृह संख्या : 146 उम्र : 40 लिंग : महिला	AWI0059592 फोटो उपलब्ध

91 निर्वाचक का नाम : छाया पटले पति का नाम: प्रीतम पटले गृह संख्या : 146 उम्र : 38 लिंग : महिला	AWI1058106 फोटो उपलब्ध	# 92 निर्वाचक का नाम : प्रवेश कुमार पटले पिता का नाम: सुभासचंद गृह संख्या : 146 उम्र : 32 लिंग : पुरुष	AWI0820944 फोटो उपलब्ध	93 निर्वाचक का नाम : आभा पटले पति का नाम: प्रवेश कुमार पटले गृह संख्या : 146 उम्र : 32 लिंग : महिला	AWI2217826 फोटो उपलब्ध
94 निर्वाचक का नाम : रेवतनबाई पति का नाम: रेवेन्द्र प्रसाद गृह संख्या : 147 उम्र : 61 लिंग : महिला	HJY4297669 फोटो उपलब्ध	95 निर्वाचक का नाम : सुकचन्द पिता का नाम: डोलीराम गृह संख्या : 147 उम्र : 59 लिंग : पुरुष	AWI1561380 फोटो उपलब्ध	96 निर्वाचक का नाम : रत्नमाला पति का नाम: सुकचन्द गृह संख्या : 147 उम्र : 53 लिंग : महिला	AWI1561398 फोटो उपलब्ध
97 निर्वाचक का नाम : ज्ञानचन्द पिता का नाम: डोलीराम गृह संख्या : 147 उम्र : 50 लिंग : पुरुष	HJY4265468 फोटो उपलब्ध	98 निर्वाचक का नाम : धनेन्द्र पिता का नाम: जगराम गृह संख्या : 147 उम्र : 46 लिंग : पुरुष	AWI0545145 फोटो उपलब्ध	99 निर्वाचक का नाम : वंदना पति का नाम: ज्ञानचंद गृह संख्या : 147 उम्र : 44 लिंग : महिला	HJY4265401 फोटो उपलब्ध
100 निर्वाचक का नाम : वर्षा पटले पति का नाम: कमलेश गृह संख्या : 147 उम्र : 41 लिंग : महिला	AWI1000785 फोटो उपलब्ध	101 निर्वाचक का नाम : कमलेश पिता का नाम: रेवेन्द्रप्रसाद गृह संख्या : 147 उम्र : 40 लिंग : पुरुष	HJY4265450 फोटो उपलब्ध	102 निर्वाचक का नाम : लक्ष्मी पति का नाम: धनेन्द्र गृह संख्या : 147 उम्र : 40 लिंग : महिला	AWI0936799 फोटो उपलब्ध
103 निर्वाचक का नाम : सन्दीप कुमार पिता का नाम: रेवेन्द्रप्रसाद गृह संख्या : 147 उम्र : 36 लिंग : पुरुष	AWI0594721 फोटो उपलब्ध	104 निर्वाचक का नाम : तुलसी पटले पिता का नाम: सुखचंद पटले गृह संख्या : 147 उम्र : 27 लिंग : महिला	AWI1406008 फोटो उपलब्ध	105 निर्वाचक का नाम : प्रेरित पटले पिता का नाम: सुखचंद पटले गृह संख्या : 147 उम्र : 26 लिंग : पुरुष	AWI1424845 फोटो उपलब्ध
106 निर्वाचक का नाम : यशवन्तराव पिता का नाम: गंगाराम गृह संख्या : 147/1 उम्र : 72 लिंग : पुरुष	HJY4623369 फोटो उपलब्ध	107 निर्वाचक का नाम : गरिमाबाई पति का नाम: रमेशप्रसाद गृह संख्या : 149 उम्र : 50 लिंग : महिला	AWI1811561 फोटो उपलब्ध	108 निर्वाचक का नाम : मीनल पटले पिता का नाम: रमेश पटले गृह संख्या : 149 उम्र : 28 लिंग : महिला	AWI1505387 फोटो उपलब्ध
109 निर्वाचक का नाम : अतुल पिता का नाम: रमेश गृह संख्या : 149 उम्र : 28 लिंग : पुरुष	AWI1844844 फोटो उपलब्ध	110 निर्वाचक का नाम : छत्रूबाई फतिक पति का नाम: भैयालाल गृह संख्या : 150 उम्र : 63 लिंग : महिला	AWI1561414 फोटो उपलब्ध	111 निर्वाचक का नाम : भैयालाल पिता का नाम: डुलीचन्द गृह संख्या : 150 उम्र : 62 लिंग : पुरुष	AWI1561406 फोटो उपलब्ध
112 निर्वाचक का नाम : अनिलकुमार पिता का नाम: भैयालाल गृह संख्या : 150 उम्र : 41 लिंग : पुरुष	HJY4193124 फोटो उपलब्ध	113 निर्वाचक का नाम : सुनील कुमार पिता का नाम: भैयालाल गृह संख्या : 150 उम्र : 37 लिंग : पुरुष	AWI0764134 फोटो उपलब्ध	114 निर्वाचक का नाम : ललिता पति का नाम: अनिल गृह संख्या : 150 उम्र : 37 लिंग : महिला	AWI0936807 फोटो उपलब्ध
115 निर्वाचक का नाम : पूर्णिमा फटीक पति का नाम: सुनील कुमार फटीक गृह संख्या : 150 उम्र : 26 लिंग : महिला	AWI1406016 फोटो उपलब्ध	116 निर्वाचक का नाम : काशीनाथ सोनी पिता का नाम: जगन्नाथ सोनी गृह संख्या : 150/1 उम्र : 69 लिंग : पुरुष	AWI1505338 फोटो उपलब्ध	117 निर्वाचक का नाम : आशा सोनी पति का नाम: काशीनाथ सोनी गृह संख्या : 150/1 उम्र : 62 लिंग : महिला	AWI1505320 फोटो उपलब्ध
118 निर्वाचक का नाम : अरविंद पिता का नाम: देवराम गृह संख्या : 150/1 उम्र : 40 लिंग : पुरुष	AWI2247799 फोटो उपलब्ध	119 निर्वाचक का नाम : गायत्री पति का नाम: अरविंद गृह संख्या : 150/1 उम्र : 35 लिंग : महिला	AWI2247724 फोटो उपलब्ध	120 निर्वाचक का नाम : भूपेन्द्र सोनी पिता का नाम: काशीनाथ सोनी गृह संख्या : 150/1 उम्र : 31 लिंग : पुरुष	AWI1505312 फोटो उपलब्ध

121 निर्वाचक का नाम : मोनिका सोनी पति का नाम: भूपेद्र सोनी गृह संख्या : 150/1 उम्र : 26 लिंग : महिला	AWI1505296 फोटो उपलब्ध	122 निर्वाचक का नाम : मधुकर पिता का नाम: नत्थूलाल गृह संख्या : 154 उम्र : 59 लिंग : पुरुष	AWI1561422 फोटो उपलब्ध	123 निर्वाचक का नाम : उमाबाई पति का नाम: मधुकर गृह संख्या : 154 उम्र : 56 लिंग : महिला	AWI1561430 फोटो उपलब्ध
124 निर्वाचक का नाम : मंगलप्रसाद पिता का नाम: ओमकार गृह संख्या : 154 उम्र : 53 लिंग : पुरुष	AWI1561448 फोटो उपलब्ध	125 निर्वाचक का नाम : उमा पति का नाम: मंगलप्रसाद गृह संख्या : 154 उम्र : 47 लिंग : महिला	HJY4192670 फोटो उपलब्ध	126 निर्वाचक का नाम : दिलीप फटीक पिता का नाम: मधुकर फटीक गृह संख्या : 154 उम्र : 41 लिंग : पुरुष	AWI0594739 फोटो उपलब्ध
127 निर्वाचक का नाम : मनोज पिता का नाम: मधुकर गृह संख्या : 154 उम्र : 39 लिंग : पुरुष	AWI0820555 फोटो उपलब्ध	128 निर्वाचक का नाम : अनिता फटीक पति का नाम: दिलीप फटीक गृह संख्या : 154 उम्र : 37 लिंग : महिला	AWI1213388 फोटो उपलब्ध	129 निर्वाचक का नाम : प्रिति फटीक पति का नाम: मनोज फटीक गृह संख्या : 154 उम्र : 33 लिंग : महिला	AWI1213370 फोटो उपलब्ध
130 निर्वाचक का नाम : प्रफुल्ल फटीक पिता का नाम: मंगलप्रसाद फटीक गृह संख्या : 154 उम्र : 28 लिंग : पुरुष	AWI1262666 फोटो उपलब्ध	131 निर्वाचक का नाम : राहुल फटीक पिता का नाम: मंगलप्रसाद फटीक गृह संख्या : 154 उम्र : 26 लिंग : पुरुष	AWI1406487 फोटो उपलब्ध	132 निर्वाचक का नाम : इसीनाथ पिता का नाम: रामचन्द्र गृह संख्या : 156 उम्र : 64 लिंग : पुरुष	AWI1562842 फोटो उपलब्ध
133 निर्वाचक का नाम : लीलाबाई पति का नाम: इसीनाथ गृह संख्या : 156 उम्र : 59 लिंग : महिला	AWI1561455 फोटो उपलब्ध	134 निर्वाचक का नाम : नन्दकिशोर पिता का नाम: रामचन्द्र गृह संख्या : 156 उम्र : 54 लिंग : पुरुष	AWI1561463 फोटो उपलब्ध	135 निर्वाचक का नाम : राजेश पिता का नाम: इसीनाथ गृह संख्या : 156 उम्र : 37 लिंग : पुरुष	AWI0764365 फोटो उपलब्ध
136 निर्वाचक का नाम : संतोष सोनी पिता का नाम: इसुनाथ सोनी गृह संख्या : 156 उम्र : 30 लिंग : पुरुष	AWI1262682 फोटो उपलब्ध	137 निर्वाचक का नाम : रविन्द्र फटिक पिता का नाम: नन्दकिशोर गृह संख्या : 156 उम्र : 30 लिंग : पुरुष	AWI1101351 फोटो उपलब्ध	138 निर्वाचक का नाम : संगीता फटिक पति का नाम: रविन्द्र फटिक गृह संख्या : 156 उम्र : 26 लिंग : महिला	AWI2337319 फोटो उपलब्ध
139 निर्वाचक का नाम : रोशनी फटिक पिता का नाम: नन्दकिशोर फटिक गृह संख्या : 156 उम्र : 24 लिंग : महिला	AWI2246189 फोटो उपलब्ध	140 निर्वाचक का नाम : श्रीराम पिता का नाम: हगरु गृह संख्या : 159 उम्र : 69 लिंग : पुरुष	AWI1561489 फोटो उपलब्ध	141 निर्वाचक का नाम : तरासनबाई पति का नाम: श्रीराम गृह संख्या : 159 उम्र : 59 लिंग : महिला	AWI1561497 फोटो उपलब्ध
142 निर्वाचक का नाम : धर्मेन्द्र चौधरी पिता का नाम: श्रीराम चौधरी गृह संख्या : 159 उम्र : 34 लिंग : पुरुष	AWI0937037 फोटो उपलब्ध	143 निर्वाचक का नाम : जितेन्द्र चौधरी पिता का नाम: श्रीराम चौधरी गृह संख्या : 159 उम्र : 30 लिंग : पुरुष	AWI1174440 फोटो उपलब्ध	144 निर्वाचक का नाम : वर्षा चौधरी पति का नाम: धर्मेन्द्र चौधरी गृह संख्या : 159 उम्र : 28 लिंग : महिला	AWI1579770 फोटो उपलब्ध
145 निर्वाचक का नाम : नीतू राऊत पिता का नाम: सूर्यपाल राऊत गृह संख्या : 159 उम्र : 24 लिंग : महिला	AWI2341105 फोटो उपलब्ध	146 निर्वाचक का नाम : सूर्यपाल राऊत पिता का नाम: परशराम राऊत गृह संख्या : 159/1 उम्र : 49 लिंग : पुरुष	AWI1428036 फोटो उपलब्ध	147 निर्वाचक का नाम : शिल्पा राऊत पति का नाम: सूर्यपाल राऊत गृह संख्या : 159/1 उम्र : 43 लिंग : महिला	AWI1428028 फोटो उपलब्ध
148 निर्वाचक का नाम : निकिता राऊत पिता का नाम: सूर्यपाल राऊत गृह संख्या : 159/1 उम्र : 22 लिंग : महिला	AWI2341261 फोटो उपलब्ध	149 निर्वाचक का नाम : सूर्तकला पिता का नाम: नत्थूलाल गृह संख्या : 160 उम्र : 55 लिंग : महिला	AWI1561505 फोटो उपलब्ध	150 निर्वाचक का नाम : निकेश वाघाडे पिता का नाम: हरचंद वाघाडे गृह संख्या : 160 उम्र : 29 लिंग : पुरुष	AWI1300508 फोटो उपलब्ध

151 निर्वाचक का नाम : सरिता वाघाडे पति का नाम: निकेश वाघाडे गृह संख्या : 160 उम्र : 28 लिंग : महिला	AWI1579804 फोटो उपलब्ध	152 निर्वाचक का नाम : सालिकराम सोनवाने पिता का नाम: कुशन गृह संख्या : 161 उम्र : 62 लिंग : पुरुष	AWI1561539 फोटो उपलब्ध	153 निर्वाचक का नाम : मालहनबाई पति का नाम: सालिकराम गृह संख्या : 161 उम्र : 61 लिंग : महिला	AWI1561521 फोटो उपलब्ध
154 निर्वाचक का नाम : सुखलाल पिता का नाम: कुशन गृह संख्या : 161 उम्र : 57 लिंग : पुरुष	AWI1561547 फोटो उपलब्ध	155 निर्वाचक का नाम : प्रकाश पिता का नाम: सालिकराम गृह संख्या : 161 उम्र : 42 लिंग : पुरुष	AWI0594747 फोटो उपलब्ध	156 निर्वाचक का नाम : कैलाश पिता का नाम: रुपलाल गृह संख्या : 161 उम्र : 39 लिंग : पुरुष	AWI0545160 फोटो उपलब्ध
157 निर्वाचक का नाम : रंजीता पति का नाम: कैलाश गृह संख्या : 161 उम्र : 38 लिंग : महिला	AWI0545178 फोटो उपलब्ध	158 निर्वाचक का नाम : भूपेन्द्र पिता का नाम: सुखलाल गृह संख्या : 161 उम्र : 37 लिंग : पुरुष	AWI0594770 फोटो उपलब्ध	159 निर्वाचक का नाम : जितेन्द्र पिता का नाम: सुखलाल गृह संख्या : 161 उम्र : 36 लिंग : पुरुष	AWI0594762 फोटो उपलब्ध
160 निर्वाचक का नाम : सुरेखा पति का नाम: प्रकाश गृह संख्या : 161 उम्र : 36 लिंग : महिला	AWI0594754 फोटो उपलब्ध	161 निर्वाचक का नाम : स्वाती सोनवाने पति का नाम: भूपेन्द्र सोनवाने गृह संख्या : 161 उम्र : 30 लिंग : महिला	AWI1174432 फोटो उपलब्ध	162 निर्वाचक का नाम : सर्विन्दा सोनवाने पति का नाम: जितेन्द्र सोनवाने गृह संख्या : 161 उम्र : 28 लिंग : महिला	AWI1476902 फोटो उपलब्ध
163 निर्वाचक का नाम : पुरन्ताबाई पति का नाम: पुरनलाल गृह संख्या : 162 उम्र : 64 लिंग : महिला	AWI1900471 फोटो उपलब्ध	164 निर्वाचक का नाम : धुरनलाल पिता का नाम: नथूलाल बोपचे गृह संख्या : 162 उम्र : 64 लिंग : पुरुष	AWI1561554 फोटो उपलब्ध	165 निर्वाचक का नाम : पिरमलाल पिता का नाम: नथू गृह संख्या : 162 उम्र : 61 लिंग : पुरुष	AWI1561562 फोटो उपलब्ध
166 निर्वाचक का नाम : प्रेमलताबाई पति का नाम: पिरमलाल गृह संख्या : 162 उम्र : 59 लिंग : महिला	AWI1561588 फोटो उपलब्ध	167 निर्वाचक का नाम : धुरपताबाई पति का नाम: धुरनलाल गृह संख्या : 162 उम्र : 59 लिंग : महिला	AWI1561570 फोटो उपलब्ध	168 निर्वाचक का नाम : दुर्गाप्रसाद पिता का नाम: पुरनलाल गृह संख्या : 162 उम्र : 41 लिंग : पुरुष	AWI0699413 फोटो उपलब्ध
169 निर्वाचक का नाम : हरिप्रसाद पिता का नाम: धुरनलाल गृह संख्या : 162 उम्र : 40 लिंग : पुरुष	AWI0820571 फोटो उपलब्ध	# 170 निर्वाचक का नाम : लक्ष्मी बोपचे पति का नाम: दुर्गा प्रसाद बोपचे गृह संख्या : 162 उम्र : 36 लिंग : महिला	AWI0820563 फोटो उपलब्ध	171 निर्वाचक का नाम : सन्जु पति का नाम: हरिप्रसाद गृह संख्या : 162 उम्र : 35 लिंग : महिला	AWI0837765 फोटो उपलब्ध
172 निर्वाचक का नाम : सुमत्राबाई पति का नाम: बुधू गृह संख्या : 163 उम्र : 73 लिंग : महिला	AWI1561596 फोटो उपलब्ध	173 निर्वाचक का नाम : अशोक पिता का नाम: बुधू गृह संख्या : 163 उम्र : 45 लिंग : पुरुष	HJY4614863 फोटो उपलब्ध	174 निर्वाचक का नाम : गीता पति का नाम: अशोक गृह संख्या : 163 उम्र : 41 लिंग : महिला	HJY4584975 फोटो उपलब्ध
175 निर्वाचक का नाम : आकाश चचाने पिता का नाम: अशोक चचाने गृह संख्या : 163 उम्र : 23 लिंग : पुरुष	AWI2258853 फोटो उपलब्ध	176 निर्वाचक का नाम : खेलनबाई पति का नाम: फत्तुलाल गृह संख्या : 164 उम्र : 69 लिंग : महिला	AWI1561604 फोटो उपलब्ध	177 निर्वाचक का नाम : निरंजना पति का नाम: सुरेश गृह संख्या : 164 उम्र : 45 लिंग : महिला	AWI0820589 फोटो उपलब्ध
178 निर्वाचक का नाम : चन्द्रकान्ता सोनवाने पिता का नाम: फत्तुलाल सोनवाने गृह संख्या : 164 उम्र : 30 लिंग : महिला	AWI1101310 फोटो उपलब्ध	179 निर्वाचक का नाम : मोहित सहारे पिता का नाम: सुदेश सहारे गृह संख्या : 164 उम्र : 22 लिंग : पुरुष	AWI2250173 फोटो उपलब्ध	180 निर्वाचक का नाम : किसनाबाई पति का नाम: भरतलाल गृह संख्या : 165 उम्र : 61 लिंग : महिला	AWI1561620 फोटो उपलब्ध

181 निर्वाचक का नाम : अमरलाल पिता का नाम: नरबद गृह संख्या : 165 उम्र : 51 लिंग : पुरुष	AWI1561638 फोटो उपलब्ध	182 निर्वाचक का नाम : इमला पिता का नाम: अमरलाल गृह संख्या : 165 उम्र : 46 लिंग : महिला	HJY4614988 फोटो उपलब्ध	183 निर्वाचक का नाम : प्रदिप पिता का नाम: अमरलाल गृह संख्या : 165 उम्र : 32 लिंग : पुरुष	AWI0936849 फोटो उपलब्ध
184 निर्वाचक का नाम : छाया गुज्जर पति का नाम: दिपक गुज्जर गृह संख्या : 165 उम्र : 29 लिंग : महिला	AWI1579788 फोटो उपलब्ध	185 निर्वाचक का नाम : योगेंद्र गुज्जर पिता का नाम: अमरचंद गुज्जर गृह संख्या : 165 उम्र : 27 लिंग : पुरुष	AWI1406024 फोटो उपलब्ध	186 निर्वाचक का नाम : मोहन पिता का नाम: दवनलाल गृह संख्या : 166 उम्र : 62 लिंग : पुरुष	HJY4584629 फोटो उपलब्ध
187 निर्वाचक का नाम : प्रमिला नेवारे पति का नाम: हिरालाल गृह संख्या : 166 उम्र : 55 लिंग : महिला	AWI0545194 फोटो उपलब्ध	188 निर्वाचक का नाम : पारबता पति का नाम: मोहनलाल गृह संख्या : 166 उम्र : 52 लिंग : महिला	HJY4584520 फोटो उपलब्ध	189 निर्वाचक का नाम : रीता राजत पति का नाम: अशोक राजत गृह संख्या : 166 उम्र : 36 लिंग : महिला	AWI2158582 फोटो उपलब्ध
190 निर्वाचक का नाम : नितेंद्र नेवारे पिता का नाम: मोहनलाल नेवारे गृह संख्या : 166 उम्र : 21 लिंग : पुरुष	AWI2474971 फोटो उपलब्ध	191 निर्वाचक का नाम : डुलनबाई पति का नाम: अनुक गृह संख्या : 167 उम्र : 59 लिंग : महिला	AWI1561646 फोटो उपलब्ध	192 निर्वाचक का नाम : दिलीप कुमार राजत पिता का नाम: अनुक गृह संख्या : 167 उम्र : 41 लिंग : पुरुष	HJY4623377 फोटो उपलब्ध
193 निर्वाचक का नाम : लक्ष्मी बाई राजत पति का नाम: दिलीप कुमार राजत गृह संख्या : 167 उम्र : 35 लिंग : महिला	AWI1242320 फोटो उपलब्ध	194 निर्वाचक का नाम : भाऊलाल पिता का नाम: नाटू गृह संख्या : 169 उम्र : 54 लिंग : पुरुष	AWI1561653 फोटो उपलब्ध	195 निर्वाचक का नाम : डिलनबाई पति का नाम: भाऊलाल गृह संख्या : 169 उम्र : 52 लिंग : महिला	AWI1561661 फोटो उपलब्ध
196 निर्वाचक का नाम : लक्ष्मण पिता का नाम: बाटू गृह संख्या : 169 उम्र : 49 लिंग : पुरुष	AWI1561687 फोटो उपलब्ध	197 निर्वाचक का नाम : सकुन पति का नाम: लक्ष्मण गृह संख्या : 169 उम्र : 44 लिंग : महिला	AWI0675272 फोटो उपलब्ध	198 निर्वाचक का नाम : दीपक गाते पिता का नाम: लक्ष्मण गाते गृह संख्या : 169 उम्र : 28 लिंग : पुरुष	AWI1406479 फोटो उपलब्ध
199 निर्वाचक का नाम : बबिता पति का नाम: दिपक गृह संख्या : 169 उम्र : 26 लिंग : महिला	AWI2247690 फोटो उपलब्ध	200 निर्वाचक का नाम : निकेश गाते पिता का नाम: भाऊलाल गाते गृह संख्या : 169 उम्र : 26 लिंग : पुरुष	AWI2411320 फोटो उपलब्ध	201 निर्वाचक का नाम : आरती गाते पिता का नाम: भाऊलाल गाते गृह संख्या : 169 उम्र : 23 लिंग : महिला	AWI2391779 फोटो उपलब्ध
202 निर्वाचक का नाम : लक्ष्मीचन्द पिता का नाम: पुरनलाल गृह संख्या : 170 उम्र : 54 लिंग : पुरुष	AWI1561695 फोटो उपलब्ध	203 निर्वाचक का नाम : लिलाबाई पति का नाम: लक्ष्मीचन्द गृह संख्या : 170 उम्र : 50 लिंग : महिला	AWI1561703 फोटो उपलब्ध	204 निर्वाचक का नाम : मीराबाई पति का नाम: रामाजी गृह संख्या : 171 उम्र : 60 लिंग : महिला	AWI1561711 फोटो उपलब्ध
205 निर्वाचक का नाम : रामदयाल पिता का नाम: मेहतर गृह संख्या : 171 उम्र : 51 लिंग : पुरुष	AWI1561737 फोटो उपलब्ध	206 निर्वाचक का नाम : दिलीप कुमार पिता का नाम: रामाजी गृह संख्या : 171 उम्र : 39 लिंग : पुरुष	HJY4664256 फोटो उपलब्ध	207 निर्वाचक का नाम : कलाबाई पति का नाम: दिलीप गृह संख्या : 171 उम्र : 38 लिंग : महिला	AWI0820597 फोटो उपलब्ध
208 निर्वाचक का नाम : ललीत पिता का नाम: रामाजी गृह संख्या : 171 उम्र : 36 लिंग : पुरुष	AWI0545236 फोटो उपलब्ध	209 निर्वाचक का नाम : सविता कोकडे पति का नाम: ललीत कोकडे गृह संख्या : 171 उम्र : 33 लिंग : महिला	AWI1000611 फोटो उपलब्ध	210 निर्वाचक का नाम : छविता पिता का नाम: रामदयाल गृह संख्या : 171 उम्र : 31 लिंग : महिला	AWI0936575 फोटो उपलब्ध

211 निर्वाचक का नाम : सुरतीलाल पिता का नाम: नन्धु गृह संख्या : 172 उम्र : 47 लिंग : पुरुष	HJY4585006 फोटो उपलब्ध	212 निर्वाचक का नाम : संगीता पति का नाम: सुरतीलाल गृह संख्या : 172 उम्र : 44 लिंग : महिला	HJY4584983 फोटो उपलब्ध	213 निर्वाचक का नाम : मीताराम पिता का नाम: बुधराम गृह संख्या : 173/1 उम्र : 53 लिंग : पुरुष	AWI1561752 फोटो उपलब्ध
214 निर्वाचक का नाम : गीता पति का नाम: मीताराम गृह संख्या : 173/1 उम्र : 51 लिंग : महिला	BFK0612077 फोटो उपलब्ध	215 निर्वाचक का नाम : ईश्वरी पिता का नाम: जीवन गृह संख्या : 174 उम्र : 61 लिंग : पुरुष	AWI2070928 फोटो उपलब्ध	216 निर्वाचक का नाम : मेन्दन राहंगडाले पति का नाम: ईश्वरदयाल गृह संख्या : 174 उम्र : 47 लिंग : महिला	AWI1000801 फोटो उपलब्ध
217 निर्वाचक का नाम : शैलेन्द्रकुमार पिता का नाम: ईश्वरीप्रसाद गृह संख्या : 174 उम्र : 39 लिंग : पुरुष	AWI0059618 फोटो उपलब्ध	218 निर्वाचक का नाम : वन्दना राहंगडाले पति का नाम: शैलेन्द्र कुमार राहंगडाले गृह संख्या : 174 उम्र : 32 लिंग : महिला	AWI1213396 फोटो उपलब्ध	219 निर्वाचक का नाम : तिरजाबाई पति का नाम: परसराम गृह संख्या : 175 उम्र : 76 लिंग : महिला	HJY4194049 फोटो उपलब्ध
220 निर्वाचक का नाम : रतुलाल पिता का नाम: परसराम गृह संख्या : 175 उम्र : 42 लिंग : पुरुष	HJY4585121 फोटो उपलब्ध	221 निर्वाचक का नाम : शशिकला पति का नाम: रतुलाल गृह संख्या : 175 उम्र : 40 लिंग : महिला	AWI0764142 फोटो उपलब्ध	222 निर्वाचक का नाम : छत्रलाल पिता का नाम: परसराम गृह संख्या : 175 उम्र : 35 लिंग : पुरुष	AWI0764373 फोटो उपलब्ध
223 निर्वाचक का नाम : ज्ञानेश्वरी राहंगडाले पति का नाम: छत्रलाल राहंगडाले गृह संख्या : 175 उम्र : 28 लिंग : महिला	AWI1262690 फोटो उपलब्ध	224 निर्वाचक का नाम : शिवचंद उडके पिता का नाम: फदलू गृह संख्या : 176 उम्र : 59 लिंग : पुरुष	AWI1561786 फोटो उपलब्ध	225 निर्वाचक का नाम : गीता पति का नाम: शिवचरण गृह संख्या : 176 उम्र : 56 लिंग : महिला	AWI1561760 फोटो उपलब्ध
226 निर्वाचक का नाम : गंगाबाई पति का नाम: छोटेलाल गृह संख्या : 177 उम्र : 74 लिंग : महिला	AWI1561778 फोटो उपलब्ध	227 निर्वाचक का नाम : निर्मला पिता का नाम: छोटेलाल गृह संख्या : 177 उम्र : 61 लिंग : महिला	AWI1561794 फोटो उपलब्ध	228 निर्वाचक का नाम : सूर्यपाल पिता का नाम: छोटेलाल गृह संख्या : 177 उम्र : 54 लिंग : पुरुष	HJY4194312 फोटो उपलब्ध
229 निर्वाचक का नाम : जयन पति का नाम: सूर्यपाल गृह संख्या : 177 उम्र : 50 लिंग : महिला	AWI1561836 फोटो उपलब्ध	230 निर्वाचक का नाम : संजय पिता का नाम: सूर्यपाल गृह संख्या : 177 उम्र : 38 लिंग : पुरुष	AWI0937102 फोटो उपलब्ध	231 निर्वाचक का नाम : देवका पति का नाम: संजय गृह संख्या : 177 उम्र : 37 लिंग : महिला	AWI0937060 फोटो उपलब्ध
232 निर्वाचक का नाम : संदीप पिता का नाम: सूर्यपाल गृह संख्या : 177 उम्र : 34 लिंग : पुरुष	AWI0871483 फोटो उपलब्ध	233 निर्वाचक का नाम : सरिता कोबडे पति का नाम: संदिप कोबडे गृह संख्या : 177 उम्र : 33 लिंग : महिला	AWI1174465 फोटो उपलब्ध	234 निर्वाचक का नाम : आलोक पिता का नाम: सूर्यपाल गृह संख्या : 177 उम्र : 30 लिंग : पुरुष	AWI1101369 फोटो उपलब्ध
235 निर्वाचक का नाम : दीपिका कोबडे पति का नाम: आलोक कोबडे गृह संख्या : 177 उम्र : 30 लिंग : महिला	AWI2326510 फोटो उपलब्ध	236 निर्वाचक का नाम : भोजराज पिता का नाम: इसराम गृह संख्या : 177/1 उम्र : 47 लिंग : पुरुष	HJY4584892 फोटो उपलब्ध	237 निर्वाचक का नाम : आशीष कटरे पिता का नाम: भोजराज कटरे गृह संख्या : 177/1 उम्र : 20 लिंग : पुरुष	AWI2436897 फोटो उपलब्ध
238 निर्वाचक का नाम : अशोक कुमार पिता का नाम: श्रीराम गृह संख्या : 178 उम्र : 45 लिंग : पुरुष	HJY4264610 फोटो उपलब्ध	239 निर्वाचक का नाम : निर्मला पति का नाम: अशोक गृह संख्या : 178 उम्र : 45 लिंग : महिला	HJY4264669 फोटो उपलब्ध	240 निर्वाचक का नाम : गिरधर पिता का नाम: टोलीराम गृह संख्या : 179 उम्र : 55 लिंग : पुरुष	AWI2072205 फोटो उपलब्ध

241 निर्वाचक का नाम : गीता पति का नाम: गिरधर गृह संख्या : 179 उम्र : 53 लिंग : महिला	HJY0298166 फोटो उपलब्ध	242 निर्वाचक का नाम : गंगाधर पिता का नाम: गिरधर गृह संख्या : 179 उम्र : 35 लिंग : पुरुष	AWI0675280 फोटो उपलब्ध	243 निर्वाचक का नाम : अनिता टरण्डे पति का नाम: लीलाधर टरण्डे गृह संख्या : 179 उम्र : 35 लिंग : महिला	AWI1787548 फोटो उपलब्ध
244 निर्वाचक का नाम : लिलाधर पिता का नाम: गिरधर गृह संख्या : 179 उम्र : 31 लिंग : पुरुष	AWI0937078 फोटो उपलब्ध	245 निर्वाचक का नाम : ललिता टरण्डे पति का नाम: गंगाधर टरण्डे गृह संख्या : 179 उम्र : 30 लिंग : महिला	AWI1579812 फोटो उपलब्ध	246 निर्वाचक का नाम : रामाधर पिता का नाम: गिरधर गृह संख्या : 179 उम्र : 29 लिंग : पुरुष	AWI1242338 फोटो उपलब्ध
247 निर्वाचक का नाम : शशिकला टरेंडे पति का नाम: रामाधर तरेंडे गृह संख्या : 179 उम्र : 29 लिंग : महिला	AWI2387918 फोटो उपलब्ध	248 निर्वाचक का नाम : सुनीलकुमार पिता का नाम: सुकचन्द गृह संख्या : 180 उम्र : 47 लिंग : पुरुष	HJY4193546 फोटो उपलब्ध	249 निर्वाचक का नाम : ममता पति का नाम: सुनील गृह संख्या : 180 उम्र : 45 लिंग : महिला	HJY4193470 फोटो उपलब्ध
250 निर्वाचक का नाम : कोमल महेर पिता का नाम: सुनील कुमार महेर गृह संख्या : 180 उम्र : 29 लिंग : पुरुष	AWI1174564 फोटो उपलब्ध	251 निर्वाचक का नाम : दूर्गा महेर पति का नाम: कोमल महेर गृह संख्या : 180 उम्र : 25 लिंग : महिला	AWI2326544 फोटो उपलब्ध	252 निर्वाचक का नाम : शुशीला पति का नाम: रामचन्द गृह संख्या : 181/3 उम्र : 57 लिंग : महिला	AWI1561851 फोटो उपलब्ध
253 निर्वाचक का नाम : मुकेश पिता का नाम: रामचन्द गृह संख्या : 181/3 उम्र : 45 लिंग : पुरुष	HJY4194221 फोटो उपलब्ध	254 निर्वाचक का नाम : शशिकला पति का नाम: मुकेश गृह संख्या : 181/3 उम्र : 41 लिंग : महिला	AWI0937086 फोटो उपलब्ध	255 निर्वाचक का नाम : सुभाष पिता का नाम: रामचंद गृह संख्या : 181/3 उम्र : 34 लिंग : पुरुष	AWI0820605 फोटो उपलब्ध
256 निर्वाचक का नाम : यमुना महेर पति का नाम: सुभाष महेर गृह संख्या : 181/3 उम्र : 31 लिंग : महिला	AWI1787555 फोटो उपलब्ध	257 निर्वाचक का नाम : सतीश महेर पिता का नाम: रामचन्द गृह संख्या : 181/3 उम्र : 30 लिंग : पुरुष	AWI1126374 फोटो उपलब्ध	258 निर्वाचक का नाम : संतोष पिता का नाम: महेश कुमार गृह संख्या : 181/4 उम्र : 37 लिंग : पुरुष	HJY4664264 फोटो उपलब्ध
259 निर्वाचक का नाम : संदीप पिता का नाम: महेश गृह संख्या : 181/4 उम्र : 34 लिंग : पुरुष	AWI0820613 फोटो उपलब्ध	260 निर्वाचक का नाम : सहेसकुमार पिता का नाम: सोमा गृह संख्या : 181/5 उम्र : 50 लिंग : पुरुष	AWI1561877 फोटो उपलब्ध	261 निर्वाचक का नाम : प्रमिला पति का नाम: महेशकुमार गृह संख्या : 181/5 उम्र : 50 लिंग : महिला	AWI2070902 फोटो उपलब्ध
262 निर्वाचक का नाम : निर्मला पति का नाम: सहेसकुमार गृह संख्या : 181/5 उम्र : 49 लिंग : महिला	AWI1561885 फोटो उपलब्ध	263 निर्वाचक का नाम : सुनीता महेर पिता का नाम: सहेस कुमार महेर गृह संख्या : 181/5 उम्र : 26 लिंग : महिला	AWI1406065 फोटो उपलब्ध	264 निर्वाचक का नाम : मीरन पति का नाम: नथूलाल गृह संख्या : 184 उम्र : 75 लिंग : महिला	AWI1561893 फोटो उपलब्ध
265 निर्वाचक का नाम : लक्ष्मीकांत पिता का नाम: नथूलाल गृह संख्या : 184 उम्र : 51 लिंग : पुरुष	AWI1561901 फोटो उपलब्ध	266 निर्वाचक का नाम : चन्द्ररेखा पति का नाम: लक्ष्मीकांत गृह संख्या : 184 उम्र : 45 लिंग : महिला	HJY4193249 फोटो उपलब्ध	267 निर्वाचक का नाम : रूपम वडीचार पिता का नाम: लक्ष्मीकांत वडीचार गृह संख्या : 184 उम्र : 23 लिंग : पुरुष	AWI2247609 फोटो उपलब्ध
268 निर्वाचक का नाम : सविता महेर पति का नाम: संतोष महेर गृह संख्या : 184/4 उम्र : 34 लिंग : महिला	AWI1174424 फोटो उपलब्ध	269 निर्वाचक का नाम : सुकमी पति का नाम: चूनीलाल गृह संख्या : 185 उम्र : 74 लिंग : महिला	AWI1561919 फोटो उपलब्ध	270 निर्वाचक का नाम : बाबूलाल पिता का नाम: चूनीलाल गृह संख्या : 185 उम्र : 59 लिंग : पुरुष	AWI1561935 फोटो उपलब्ध

271	AWI1561943	निर्वाचक का नाम : फुलवन्ता पति का नाम: बाबूलाल गृह संख्या : 185 उम्र : 54 लिंग : महिला	फोटो उपलब्ध	272	AWI1561950	निर्वाचक का नाम : रतनलाल पिता का नाम: चूजीलाल गृह संख्या : 185 उम्र : 51 लिंग : पुरुष	फोटो उपलब्ध	273	AWI2410645	निर्वाचक का नाम : कांता बाई कोबडे पति का नाम: रतनलाल कोबडे गृह संख्या : 185 उम्र : 48 लिंग : महिला	फोटो उपलब्ध
274	AWI1367929	निर्वाचक का नाम : पंचफूला पति का नाम: राजकुमार गृह संख्या : 185 उम्र : 33 लिंग : महिला	फोटो उपलब्ध	275	AWI1406461	निर्वाचक का नाम : अजय कुमार कोबडे पिता का नाम: बाबूलाल कोबडे गृह संख्या : 185 उम्र : 28 लिंग : पुरुष	फोटो उपलब्ध	276	AWI1579879	निर्वाचक का नाम : प्रियंका गूजर पति का नाम: प्रदीप गूजर गृह संख्या : 185 उम्र : 26 लिंग : महिला	फोटो उपलब्ध
277	AWI2446862	निर्वाचक का नाम : विजय कोबडे पिता का नाम: बाबूलाल कोबडे गृह संख्या : 185 उम्र : 20 लिंग : पुरुष	फोटो उपलब्ध	278	AWI1561984	निर्वाचक का नाम : सागन पति का नाम: डालीराम गृह संख्या : 186 उम्र : 80 लिंग : महिला	फोटो उपलब्ध	279	HJY6674576	निर्वाचक का नाम : हेमंत कुमार पटले पिता का नाम: डालीराम पटले गृह संख्या : 186 उम्र : 61 लिंग : पुरुष	फोटो उपलब्ध
280	AWI0699462	निर्वाचक का नाम : हेमलता पटले पति का नाम: हेमंत कुमार पटले गृह संख्या : 186 उम्र : 54 लिंग : महिला	फोटो उपलब्ध	281	AWI1561968	निर्वाचक का नाम : जितेन्द्रकुमार पिता का नाम: डालीराम गृह संख्या : 186 उम्र : 50 लिंग : पुरुष	फोटो उपलब्ध	282	AWI1561976	निर्वाचक का नाम : विरेन्द्रकुमार पिता का नाम: डालीराम गृह संख्या : 186 उम्र : 48 लिंग : पुरुष	फोटो उपलब्ध
283	HJY6674519	निर्वाचक का नाम : विजया पति का नाम: विरेन्द्रकुमार गृह संख्या : 186 उम्र : 45 लिंग : महिला	फोटो उपलब्ध	284	HJY4193140	निर्वाचक का नाम : निशा पति का नाम: जितेन्द्रकुमार गृह संख्या : 186 उम्र : 44 लिंग : महिला	फोटो उपलब्ध	285	AWI2250215	निर्वाचक का नाम : मीनाक्षी पटले पिता का नाम: हेमंत पटले गृह संख्या : 186 उम्र : 29 लिंग : पुरुष	फोटो उपलब्ध
286	AWI2254183	निर्वाचक का नाम : श्रेया पाटले पिता का नाम: जितेन्द्र पटले गृह संख्या : 186 उम्र : 24 लिंग : महिला	फोटो उपलब्ध	287	AWI2254324	निर्वाचक का नाम : श्रजल पटले पिता का नाम: जितेन्द्र पटले गृह संख्या : 186 उम्र : 22 लिंग : पुरुष	फोटो उपलब्ध	288	AWI2326486	निर्वाचक का नाम : सीया पटले पिता का नाम: वीरेंद्र पटले गृह संख्या : 186 उम्र : 22 लिंग : महिला	फोटो उपलब्ध
289	HJY0298455	निर्वाचक का नाम : जगोता पति का नाम: बृजलाल गृह संख्या : 187 उम्र : 73 लिंग : महिला	फोटो उपलब्ध	290	AWI1562008	निर्वाचक का नाम : यशोदा पति का नाम: सुरेन्द्रकुमार गृह संख्या : 187 उम्र : 49 लिंग : महिला	फोटो उपलब्ध	291	HJY4264768	निर्वाचक का नाम : नरेन्द्र पिता का नाम: बृजलाल गृह संख्या : 187 उम्र : 47 लिंग : पुरुष	फोटो उपलब्ध
292	HJY4193421	निर्वाचक का नाम : हेमलता पति का नाम: नरेन्द्र गृह संख्या : 187 उम्र : 46 लिंग : महिला	फोटो उपलब्ध	293	AWI1058031	निर्वाचक का नाम : मदन मस्ताना शनिचरे पिता का नाम: सुरेन्द्र शनिचरे गृह संख्या : 187 उम्र : 31 लिंग : पुरुष	फोटो उपलब्ध	294	AWI2134146	निर्वाचक का नाम : राधा शनिचरे पति का नाम: मदन मस्ताना शनिचरे गृह संख्या : 187 उम्र : 29 लिंग : महिला	फोटो उपलब्ध
295	AWI1406057	निर्वाचक का नाम : आनंद कुमार शनिचरे पिता का नाम: नरेंद्र कुमार शनिचरे गृह संख्या : 187 उम्र : 26 लिंग : पुरुष	फोटो उपलब्ध	296	AWI2347326	निर्वाचक का नाम : निशा शनीचरे पिता का नाम: सुरेन्द्र शनीचरे गृह संख्या : 187 उम्र : 24 लिंग : महिला	फोटो उपलब्ध	297	AWI2135671	निर्वाचक का नाम : अक्षय शाणीचारे पिता का नाम: नरेंद्र शाणीचारे गृह संख्या : 187 उम्र : 23 लिंग : पुरुष	फोटो उपलब्ध
298	AWI2340867	निर्वाचक का नाम : रेशमा शनिचरे पिता का नाम: नरेन्द्र शनिचरे गृह संख्या : 187 उम्र : 21 लिंग : महिला	फोटो उपलब्ध	299	AWI2337277	निर्वाचक का नाम : वर्षा शनीचरे पिता का नाम: सुरेन्द्र शनीचरे गृह संख्या : 187 उम्र : 20 लिंग : महिला	फोटो उपलब्ध	300	AWI1562024	निर्वाचक का नाम : सैवन्ता पति का नाम: मनोहर गृह संख्या : 188 उम्र : 59 लिंग : महिला	फोटो उपलब्ध

301 निर्वाचक का नाम : अनिल हाडगे पिता का नाम: मनोहर गृह संख्या : 188 उम्र : 42 लिंग : पुरुष	HJY4584876 फोटो उपलब्ध	302 निर्वाचक का नाम : सुनील कुमार हाडगे पिता का नाम: मनोहर गृह संख्या : 188 उम्र : 41 लिंग : पुरुष	HJY4193322 फोटो उपलब्ध	303 निर्वाचक का नाम : सविता हाडगे पति का नाम: अनिलकुमार गृह संख्या : 188 उम्र : 36 लिंग : महिला	AWI0719500 फोटो उपलब्ध
304 निर्वाचक का नाम : गीता हाडगे पति का नाम: सुनिल गृह संख्या : 188 उम्र : 35 लिंग : महिला	AWI0937193 फोटो उपलब्ध	305 निर्वाचक का नाम : महेशकुमार पिता का नाम: तुकाराम गृह संख्या : 189 उम्र : 61 लिंग : पुरुष	AWI1562883 फोटो उपलब्ध	306 निर्वाचक का नाम : सैवन्ता पति का नाम: महेशकुमार गृह संख्या : 189 उम्र : 58 लिंग : महिला	AWI1562859 फोटो उपलब्ध
307 निर्वाचक का नाम : गौरीशंकर पिता का नाम: महेश कुमार गृह संख्या : 189 उम्र : 37 लिंग : पुरुष	AWI0764381 फोटो उपलब्ध	308 निर्वाचक का नाम : मीना मेश्राम पति का नाम: गौरीशंकर मेश्राम गृह संख्या : 189 उम्र : 32 लिंग : महिला	AWI1262708 फोटो उपलब्ध	309 निर्वाचक का नाम : डालीराम पिता का नाम: खेमराज गृह संख्या : 189/क उम्र : 83 लिंग : पुरुष	AWI1562867 फोटो उपलब्ध
310 निर्वाचक का नाम : सुषमा पति का नाम: देवेन्द्र गृह संख्या : 190 उम्र : 44 लिंग : महिला	HJY4193777 फोटो उपलब्ध	311 निर्वाचक का नाम : आयुषी पटले पिता का नाम: देवेन्द्र पटले गृह संख्या : 190 उम्र : 24 लिंग : महिला	AWI2100766 फोटो उपलब्ध	312 निर्वाचक का नाम : अंजली पटले पिता का नाम: देवेन्द्र गृह संख्या : 190 उम्र : 23 लिंग : महिला	AWI2116044 फोटो उपलब्ध
313 निर्वाचक का नाम : मधुसुदन पटले पिता का नाम: तिलकचंद पटले गृह संख्या : 191 उम्र : 47 लिंग : पुरुष	AWI1562917 फोटो उपलब्ध	314 निर्वाचक का नाम : प्रमिला पटले पति का नाम: मधुसुदन पटले गृह संख्या : 191 उम्र : 45 लिंग : महिला	HJY4103785 फोटो उपलब्ध	315 निर्वाचक का नाम : दिशांत पटले पिता का नाम: मधुसुदन पटले गृह संख्या : 191 उम्र : 23 लिंग : पुरुष	AWI2135622 फोटो उपलब्ध
316 निर्वाचक का नाम : श्रीप्रसाद पिता का नाम: तेजराम गृह संख्या : 192 उम्र : 74 लिंग : पुरुष	AWI0009795 फोटो उपलब्ध	317 निर्वाचक का नाम : विमला बाई पटले पिता का नाम: श्रीप्रसाद गृह संख्या : 192 उम्र : 64 लिंग : महिला	HJY4264966 फोटो उपलब्ध	318 निर्वाचक का नाम : रेवानंद पिता का नाम: श्रीप्रसाद गृह संख्या : 192 उम्र : 48 लिंग : पुरुष	AWI1562925 फोटो उपलब्ध
319 निर्वाचक का नाम : राजेश्वरी पटले पति का नाम: रेवानंद पटले गृह संख्या : 192 उम्र : 43 लिंग : महिला	HJY4193397 फोटो उपलब्ध	320 निर्वाचक का नाम : हर्ष पटले पिता का नाम: रेवानंद पटले गृह संख्या : 192 उम्र : 21 लिंग : पुरुष	AWI2411353 फोटो उपलब्ध	321 निर्वाचक का नाम : संदीप रहंगदाले पिता का नाम: रामदयाल गृह संख्या : 192/2 उम्र : 35 लिंग : पुरुष	AWI0820787 फोटो उपलब्ध
322 निर्वाचक का नाम : सुन्दरलाल पिता का नाम: रतनलाल गृह संख्या : 193 उम्र : 66 लिंग : पुरुष	AWI1562933 फोटो उपलब्ध	323 निर्वाचक का नाम : तारा पति का नाम: सुन्दरलाल गृह संख्या : 193 उम्र : 64 लिंग : महिला	AWI1562941 फोटो उपलब्ध	324 निर्वाचक का नाम : पुष्पलता जिजोते पति का नाम: प्रदीप जिजोते गृह संख्या : 193 उम्र : 35 लिंग : महिला	AWI1174481 फोटो उपलब्ध
325 निर्वाचक का नाम : संदीप कुमार पिता का नाम: सुन्दरलाल गृह संख्या : 193 उम्र : 34 लिंग : पुरुष	AWI0837799 फोटो उपलब्ध	326 निर्वाचक का नाम : प्रदीपकुमार पिता का नाम: सुन्दरलाल गृह संख्या : 193 उम्र : 32 लिंग : पुरुष	AWI0837781 फोटो उपलब्ध	327 निर्वाचक का नाम : गायत्री जीजोते पति का नाम: संदीप जीजोते गृह संख्या : 193 उम्र : 28 लिंग : महिला	AWI2341493 फोटो उपलब्ध
328 निर्वाचक का नाम : निरन्जन पिता का नाम: दमनलाल गृह संख्या : 194 उम्र : 64 लिंग : पुरुष	AWI1562966 फोटो उपलब्ध	329 निर्वाचक का नाम : तरासन पति का नाम: निरन्जन गृह संख्या : 194 उम्र : 59 लिंग : महिला	AWI1562958 फोटो उपलब्ध	330 निर्वाचक का नाम : पवन कुमार पिता का नाम: निरन्जन गृह संख्या : 194 उम्र : 30 लिंग : पुरुष	AWI1367937 फोटो उपलब्ध

331	AWI1367945	निर्वाचक का नाम : कमलेश पिता का नाम: निरंजन गृह संख्या : 194 उम्र : 26 लिंग : पुरुष	332	AWI1562974	निर्वाचक का नाम : रोशनलाल पिता का नाम: नंगा गृह संख्या : 195 उम्र : 69 लिंग : पुरुष	333	AWI1562982	निर्वाचक का नाम : कुसमाबाई पति का नाम: रोशनलाल गृह संख्या : 195 उम्र : 64 लिंग : महिला
334	HJY4584751	निर्वाचक का नाम : हेमनदास पिता का नाम: रोशनलाल गृह संख्या : 195 उम्र : 52 लिंग : पुरुष	335	AWI1562990	निर्वाचक का नाम : सुखदास पिता का नाम: रोशनलाल गृह संख्या : 195 उम्र : 49 लिंग : पुरुष	336	HJY4193462	निर्वाचक का नाम : उर्मिला पति का नाम: हेमनदास गृह संख्या : 195 उम्र : 48 लिंग : महिला
337	HJY4264693	निर्वाचक का नाम : सोनुला पति का नाम: सुखदास गृह संख्या : 195 उम्र : 47 लिंग : महिला	338	AWI1406081	निर्वाचक का नाम : निलेश कुमार शनिचरे पिता का नाम: सुखदास शनिचरे गृह संख्या : 195 उम्र : 28 लिंग : पुरुष	339	AWI2250140	निर्वाचक का नाम : अखलेश शाणीत्रे पिता का नाम: सुखदास शाणीत्रे गृह संख्या : 195 उम्र : 22 लिंग : पुरुष
340	AWI2459873	निर्वाचक का नाम : रितिक शनीचरे पिता का नाम: सुखदास सनीचरे गृह संख्या : 195 उम्र : 19 लिंग : पुरुष	341	AWI1563006	निर्वाचक का नाम : चम्पा पति का नाम: उम्मेद गृह संख्या : 196 उम्र : 59 लिंग : महिला	342	AWI1563014	निर्वाचक का नाम : प्रमिला पति का नाम: रमेश गृह संख्या : 196 उम्र : 57 लिंग : महिला
343	AWI1563089	निर्वाचक का नाम : सुरेश पिता का नाम: सुकराम गृह संख्या : 196 उम्र : 54 लिंग : पुरुष	344	AWI1563022	निर्वाचक का नाम : शान्ता पति का नाम: सुरेश गृह संख्या : 196 उम्र : 50 लिंग : महिला	# 345	AWI0837807	निर्वाचक का नाम : शिवप्रसाद गरेटे पिता का नाम: उम्मेद गरेटे गृह संख्या : 196 उम्र : 34 लिंग : पुरुष
346	AWI1058049	निर्वाचक का नाम : रामप्रसाद उमेदलाल गरेटे पिता का नाम: उम्मेद छरेटे गृह संख्या : 196 उम्र : 31 लिंग : पुरुष	347	AWI1406198	निर्वाचक का नाम : संतोष घरेटे पिता का नाम: रमेश घरेटे गृह संख्या : 196 उम्र : 30 लिंग : पुरुष	348	AWI2100964	निर्वाचक का नाम : मनिता गरेटे पति का नाम: शिवप्रसाद गरेटे गृह संख्या : 196 उम्र : 30 लिंग : महिला
349	AWI1406099	निर्वाचक का नाम : कृष्ण कुमार घरेटे पिता का नाम: सुरेश घरेटे गृह संख्या : 196 उम्र : 27 लिंग : पुरुष	350	AWI1563030	निर्वाचक का नाम : शीवप्रसाद पिता का नाम: भैय्यालाल गृह संख्या : 198 उम्र : 48 लिंग : पुरुष	351	HJY4628210	निर्वाचक का नाम : रामप्रसाद पिता का नाम: भैय्यालाल गृह संख्या : 198 उम्र : 46 लिंग : पुरुष
352	HJY4584595	निर्वाचक का नाम : सरसुला पति का नाम: शिवप्रसाद गृह संख्या : 198 उम्र : 43 लिंग : महिला	353	HJY4194148	निर्वाचक का नाम : तुलसीप्रसाद पिता का नाम: भैयालाल गृह संख्या : 198 उम्र : 41 लिंग : पुरुष	354	AWI0059626	निर्वाचक का नाम : शाशिकला पति का नाम: रामप्रसाद गृह संख्या : 198 उम्र : 40 लिंग : महिला
355	AWI1174416	निर्वाचक का नाम : संगीता भोण्डे पति का नाम: तुलसीप्रसाद भोण्डे गृह संख्या : 198 उम्र : 29 लिंग : महिला	356	AWI2381515	निर्वाचक का नाम : शीतल भोंडे पिता का नाम: शिवप्रसाद भोंडे गृह संख्या : 198 उम्र : 22 लिंग : महिला	357	AWI0699470	निर्वाचक का नाम : राजकुमार भोंडे पिता का नाम: पतिराम भोंडे गृह संख्या : 199 उम्र : 46 लिंग : पुरुष
358	HJY4623393	निर्वाचक का नाम : सुरेशकुमार पिता का नाम: पतिराम गृह संख्या : 199 उम्र : 42 लिंग : पुरुष	359	HJY6674501	निर्वाचक का नाम : रविना पति का नाम: राजकुमार गृह संख्या : 199 उम्र : 42 लिंग : महिला	360	AWI0764159	निर्वाचक का नाम : कंचना पति का नाम: सुरेश गृह संख्या : 199 उम्र : 37 लिंग : महिला

361 निर्वाचक का नाम : शिव प्रसाद पिता का नाम: फोगल गृह संख्या : 199/1 उम्र : 56 लिंग : पुरुष	HJY4614681 फोटो उपलब्ध	362 निर्वाचक का नाम : गीता पति का नाम: शिव प्रसाद गृह संख्या : 199/1 उम्र : 54 लिंग : महिला	HJY4614699 फोटो उपलब्ध	363 निर्वाचक का नाम : तुलसीदास कुपाले पिता का नाम: शिवप्रसाद कुपाले गृह संख्या : 199/1 उम्र : 23 लिंग : पुरुष	AWI2158590 फोटो उपलब्ध
364 निर्वाचक का नाम : जसन पति का नाम: बाबूलाल गृह संख्या : 201 उम्र : 59 लिंग : महिला	AWI1563055 फोटो उपलब्ध	365 निर्वाचक का नाम : बाबूलाल पिता का नाम: श्रीराम गृह संख्या : 201 उम्र : 56 लिंग : पुरुष	AWI1563063 फोटो उपलब्ध	366 निर्वाचक का नाम : बिसनलाल पिता का नाम: हरिराम गृह संख्या : 201 उम्र : 42 लिंग : पुरुष	AWI0719534 फोटो उपलब्ध
367 निर्वाचक का नाम : गौरीशंकर पिता का नाम: बाबूलाल गृह संख्या : 201 उम्र : 39 लिंग : पुरुष	AWI0719518 फोटो उपलब्ध	368 निर्वाचक का नाम : उमाशंकर पिता का नाम: बाबूलाल गृह संख्या : 201 उम्र : 36 लिंग : पुरुष	AWI0719526 फोटो उपलब्ध	369 निर्वाचक का नाम : अनिता पति का नाम: गौरीशंकर गृह संख्या : 201 उम्र : 35 लिंग : महिला	AWI0936856 फोटो उपलब्ध
370 निर्वाचक का नाम : ममता पति का नाम: उमाशंकर गृह संख्या : 201 उम्र : 34 लिंग : महिला	AWI0871541 फोटो उपलब्ध	371 निर्वाचक का नाम : मनोज कुमार राउत पिता का नाम: बाबूलाल राउत गृह संख्या : 201 उम्र : 30 लिंग : पुरुष	AWI1213404 फोटो उपलब्ध	372 निर्वाचक का नाम : रेश्मा राऊत पति का नाम: मनोज कुमार राऊत गृह संख्या : 201 उम्र : 26 लिंग : महिला	AWI2247831 फोटो उपलब्ध
373 निर्वाचक का नाम : अनिता पति का नाम: डेलसिंग गृह संख्या : 201/1 उम्र : 33 लिंग : महिला	AWI0937136 फोटो उपलब्ध	# 374 निर्वाचक का नाम : रेखा रहांगडाले पति का नाम: गोवर्धन रहांगडाले गृह संख्या : 201/4 उम्र : 38 लिंग : महिला	AWI0937144 फोटो उपलब्ध	375 निर्वाचक का नाम : प्रभा पति का नाम: परमचंद गृह संख्या : 202 उम्र : 33 लिंग : महिला	AWI0937110 फोटो उपलब्ध
376 निर्वाचक का नाम : ज्योति नेवारे पति का नाम: दीपचंद नेवारे गृह संख्या : 202/1 उम्र : 31 लिंग : महिला	AWI1505262 फोटो उपलब्ध	377 निर्वाचक का नाम : दिपचन्द नेवारे पिता का नाम: लक्ष्मीचन्द नेवारे गृह संख्या : 202/1 उम्र : 29 लिंग : पुरुष	AWI1174598 फोटो उपलब्ध	378 निर्वाचक का नाम : धरमचन्द पिता का नाम: सुखदास गृह संख्या : 202/2 उम्र : 55 लिंग : पुरुष	HJY4623401 फोटो उपलब्ध
379 निर्वाचक का नाम : आशा पति का नाम: धरमचंद गृह संख्या : 202/2 उम्र : 50 लिंग : महिला	AWI0719542 फोटो उपलब्ध	380 निर्वाचक का नाम : परमानन्द पिता का नाम: सुकदास गृह संख्या : 202/2 उम्र : 41 लिंग : पुरुष	HJY4664280 फोटो उपलब्ध	381 निर्वाचक का नाम : धनराज नेवारे पिता का नाम: धरमचंद नेवारे गृह संख्या : 202/2 उम्र : 31 लिंग : पुरुष	AWI1213420 फोटो उपलब्ध
382 निर्वाचक का नाम : मीनाक्षी नेवारे पति का नाम: धनराज नेवारे गृह संख्या : 202/2 उम्र : 28 लिंग : महिला	AWI2411155 फोटो उपलब्ध	383 निर्वाचक का नाम : रूपचंद नेवारे पिता का नाम: फ़ागुलाल नेवारे गृह संख्या : 202/3 उम्र : 62 लिंग : पुरुष	AWI1563071 फोटो उपलब्ध	384 निर्वाचक का नाम : चतुरा रूपचंद नेवारे पति का नाम: रूपचंद नेवारे गृह संख्या : 202/3 उम्र : 60 लिंग : महिला	AWI1563105 फोटो उपलब्ध
385 निर्वाचक का नाम : कविता नेवारे पति का नाम: इंद्रजित नेवारे गृह संख्या : 202/3 उम्र : 36 लिंग : महिला	AWI1428051 फोटो उपलब्ध	386 निर्वाचक का नाम : इंद्रजीत रूपचंद नेवारे पिता का नाम: रूपचंद नेवारे गृह संख्या : 202/3 उम्र : 33 लिंग : पुरुष	AWI0820639 फोटो उपलब्ध	387 निर्वाचक का नाम : हरिचंद नेवारे पिता का नाम: रूपचंद नेवारे गृह संख्या : 202/3 उम्र : 26 लिंग : पुरुष	AWI1906783 फोटो उपलब्ध
388 निर्वाचक का नाम : चन्दूलाल पिता का नाम: सुखराम गृह संख्या : 203 उम्र : 74 लिंग : पुरुष	AWI1563113 फोटो उपलब्ध	389 निर्वाचक का नाम : फुन्दोबाई पति का नाम: चन्दूलाल गृह संख्या : 203 उम्र : 71 लिंग : महिला	AWI1563147 फोटो उपलब्ध	390 निर्वाचक का नाम : कोसनलाल पिता का नाम: चन्दूलाल गृह संख्या : 203 उम्र : 48 लिंग : पुरुष	AWI1563121 फोटो उपलब्ध

391 निर्वाचक का नाम : रेखाबाई पति का नाम: कोषनलाल गृह संख्या : 203 उम्र : 44 लिंग : महिला	AWI0594788 फोटो उपलब्ध	392 निर्वाचक का नाम : राजकुमार पिता का नाम: चन्दुलाल गृह संख्या : 203 उम्र : 41 लिंग : पुरुष	HJY4584470 फोटो उपलब्ध	393 निर्वाचक का नाम : अनिता उयके पति का नाम: राजकुमार उयके गृह संख्या : 203 उम्र : 33 लिंग : महिला	AWI1000645 फोटो उपलब्ध
394 निर्वाचक का नाम : ममता उईके पिता का नाम: कोसनलाल उईके गृह संख्या : 203 उम्र : 20 लिंग : महिला	AWI2381523 फोटो उपलब्ध	395 निर्वाचक का नाम : सुलोचना पति का नाम: मनीराम गृह संख्या : 204 उम्र : 64 लिंग : महिला	AWI1563154 फोटो उपलब्ध	396 निर्वाचक का नाम : सुनिल कुमार पिता का नाम: बस्तीराम गृह संख्या : 204 उम्र : 46 लिंग : पुरुष	HJY4623427 फोटो उपलब्ध
397 निर्वाचक का नाम : सकुन पति का नाम: सुनिल गृह संख्या : 204 उम्र : 37 लिंग : महिला	AWI0675298 फोटो उपलब्ध	398 निर्वाचक का नाम : अनिल पिता का नाम: मनीराम गृह संख्या : 204 उम्र : 34 लिंग : पुरुष	AWI0837823 फोटो उपलब्ध	399 निर्वाचक का नाम : लक्ष्मीचंद उडके पिता का नाम: मनीराम उडके गृह संख्या : 204 उम्र : 28 लिंग : पुरुष	AWI1262716 फोटो उपलब्ध
400 निर्वाचक का नाम : इन्द्रकला उडके पति का नाम: अनिल उडके गृह संख्या : 204 उम्र : 27 लिंग : महिला	AWI1428069 फोटो उपलब्ध	401 निर्वाचक का नाम : अजय उईके पिता का नाम: मनीराम उईके गृह संख्या : 204 उम्र : 19 लिंग : पुरुष	AWI2450609 फोटो उपलब्ध	402 निर्वाचक का नाम : दानाबन्ती पति का नाम: शंकरलाल गृह संख्या : 205 उम्र : 74 लिंग : महिला	AWI0699488 फोटो उपलब्ध
403 निर्वाचक का नाम : प्रेमलाल पिता का नाम: सोहनलाल गृह संख्या : 206 उम्र : 54 लिंग : पुरुष	AWI1563162 फोटो उपलब्ध	404 निर्वाचक का नाम : ईमला पति का नाम: प्रेमलाल गृह संख्या : 206 उम्र : 50 लिंग : महिला	AWI1563196 फोटो उपलब्ध	405 निर्वाचक का नाम : सुरमन पिता का नाम: मोहनलाल गृह संख्या : 206 उम्र : 45 लिंग : पुरुष	HJY4192563 फोटो उपलब्ध
406 निर्वाचक का नाम : शुभम इडपाचे पिता का नाम: मोहनलाल इडपाचे गृह संख्या : 206 उम्र : 25 लिंग : पुरुष	AWI1505239 फोटो उपलब्ध	407 निर्वाचक का नाम : सुभाषिणी इंडपांचे पिता का नाम: मोहनलाल इंडपांचे गृह संख्या : 206 उम्र : 23 लिंग : महिला	AWI2158608 फोटो उपलब्ध	408 निर्वाचक का नाम : प्रवेश इडपचे पिता का नाम: मोहनलाल इडपचे गृह संख्या : 206 उम्र : 20 लिंग : पुरुष	AWI2381564 फोटो उपलब्ध
409 निर्वाचक का नाम : नन्दू पिता का नाम: छोटन गृह संख्या : 209 उम्र : 69 लिंग : पुरुष	AWI1563204 फोटो उपलब्ध	410 निर्वाचक का नाम : कन्हैयालाल पिता का नाम: छोटन गृह संख्या : 209 उम्र : 64 लिंग : पुरुष	AWI1563188 फोटो उपलब्ध	411 निर्वाचक का नाम : फुलन पति का नाम: नन्दू गृह संख्या : 209 उम्र : 64 लिंग : महिला	AWI1563212 फोटो उपलब्ध
412 निर्वाचक का नाम : सागन पति का नाम: कन्हैयालाल गृह संख्या : 209 उम्र : 59 लिंग : महिला	AWI1563220 फोटो उपलब्ध	413 निर्वाचक का नाम : अमरलाल पिता का नाम: नन्दू गृह संख्या : 209 उम्र : 43 लिंग : पुरुष	HJY4584587 फोटो उपलब्ध	414 निर्वाचक का नाम : जसवन्ता पति का नाम: अमरलाल गृह संख्या : 209 उम्र : 41 लिंग : महिला	HJY4584579 फोटो उपलब्ध
415 निर्वाचक का नाम : राकेश पिता का नाम: कन्हैया गृह संख्या : 209 उम्र : 31 लिंग : पुरुष	AWI0936864 फोटो उपलब्ध	416 निर्वाचक का नाम : लक्ष्मी सोनवाने पति का नाम: राकेश सोनवाने गृह संख्या : 209 उम्र : 31 लिंग : महिला	AWI1906726 फोटो उपलब्ध	417 निर्वाचक का नाम : रुपेश सोनवाने पिता का नाम: कन्हैयालाल सोनवाने गृह संख्या : 209 उम्र : 26 लिंग : पुरुष	AWI1406172 फोटो उपलब्ध
418 निर्वाचक का नाम : रवि सोनवाने पिता का नाम: अमरलाल सोनवाने गृह संख्या : 209 उम्र : 25 लिंग : पुरुष	AWI1906759 फोटो उपलब्ध	419 निर्वाचक का नाम : पूनम सोनवाने पति का नाम: रुपेश सोनवाने गृह संख्या : 209 उम्र : 20 लिंग : महिला	AWI2460715 फोटो उपलब्ध	420 निर्वाचक का नाम : सेवाराम पिता का नाम: डुकरु गृह संख्या : 210/1 उम्र : 63 लिंग : पुरुष	HJY4584546 फोटो उपलब्ध

421 निर्वाचक का नाम : कोमलसिंह पिता का नाम: सेवाराम गृह संख्या : 210/1 उम्र : 41 लिंग : पुरुष	HJY4193850 फोटो उपलब्ध	422 निर्वाचक का नाम : काजल पति का नाम: कोमलसिंह गृह संख्या : 210/1 उम्र : 37 लिंग : महिला	AWI0937128 फोटो उपलब्ध	423 निर्वाचक का नाम : जैतुरा पति का नाम: सेवाराम गृह संख्या : 210/5 उम्र : 61 लिंग : महिला	HJY4584611 फोटो उपलब्ध
424 निर्वाचक का नाम : मालहन पति का नाम: देवनलाल गृह संख्या : 210/5 उम्र : 60 लिंग : महिला	HJY4584744 फोटो उपलब्ध	425 निर्वाचक का नाम : सुनीता पति का नाम: पालेशकुमार गृह संख्या : 210/5 उम्र : 42 लिंग : महिला	AWI0009803 फोटो उपलब्ध	426 निर्वाचक का नाम : चन्द्रप्रकाश पिता का नाम: देवनलाल गृह संख्या : 210/5 उम्र : 41 लिंग : पुरुष	HJY4584843 फोटो उपलब्ध
427 निर्वाचक का नाम : पालेशकुमार पिता का नाम: बालचन्द्र गृह संख्या : 210/5 उम्र : 41 लिंग : पुरुष	HJY4194098 फोटो उपलब्ध	428 निर्वाचक का नाम : ओमप्रकाश पिता का नाम: देवनलाल गृह संख्या : 210/5 उम्र : 37 लिंग : पुरुष	AWI0820647 फोटो उपलब्ध	429 निर्वाचक का नाम : इन्दु राहंगडाले पति का नाम: चन्द्रप्रकाश राहंगडाले गृह संख्या : 210/5 उम्र : 37 लिंग : महिला	AWI1058056 फोटो उपलब्ध
430 निर्वाचक का नाम : सपना राहंगडाले पति का नाम: ओमप्रकाश राहंगडाले गृह संख्या : 210/5 उम्र : 29 लिंग : महिला	AWI1505171 फोटो उपलब्ध	431 निर्वाचक का नाम : आरजू राहागडाले पिता का नाम: पालेश राहागडाले गृह संख्या : 210/5 उम्र : 22 लिंग : पुरुष	AWI2406700 फोटो उपलब्ध	432 निर्वाचक का नाम : सन्तोषकुमार पिता का नाम: सालिकाराम गृह संख्या : 215 उम्र : 55 लिंग : पुरुष	AWI1563279 फोटो उपलब्ध
433 निर्वाचक का नाम : अनुराधा पति का नाम: सन्तोषकुमार गृह संख्या : 215 उम्र : 53 लिंग : महिला	AWI1563287 फोटो उपलब्ध	434 निर्वाचक का नाम : दुर्गाप्रसाद पिता का नाम: सालिकाराम गृह संख्या : 215/1 उम्र : 76 लिंग : पुरुष	AWI2070878 फोटो उपलब्ध	435 निर्वाचक का नाम : वेदप्रकाश पिता का नाम: दुर्गाप्रसाद गृह संख्या : 215/1 उम्र : 45 लिंग : पुरुष	HJY4193082 फोटो उपलब्ध
436 निर्वाचक का नाम : अनिल पिता का नाम: देवनलाल गृह संख्या : 215/5 उम्र : 34 लिंग : पुरुष	AWI0820654 फोटो उपलब्ध	437 निर्वाचक का नाम : सिमरन राहंगडाले पति का नाम: अनिल राहंगडाले गृह संख्या : 215/5 उम्र : 25 लिंग : महिला	AWI2381499 फोटो उपलब्ध	438 निर्वाचक का नाम : तारन पति का नाम: फुलचन्द्र गृह संख्या : 216 उम्र : 75 लिंग : महिला	AWI1563311 फोटो उपलब्ध
439 निर्वाचक का नाम : उर्मिला पति का नाम: मुलचन्द्र गृह संख्या : 216 उम्र : 72 लिंग : महिला	AWI1563329 फोटो उपलब्ध	440 निर्वाचक का नाम : कारन पति का नाम: फुलचन्द्र गृह संख्या : 216 उम्र : 67 लिंग : महिला	AWI2070860 फोटो उपलब्ध	441 निर्वाचक का नाम : प्रहलाद पिता का नाम: मानकराम गृह संख्या : 216 उम्र : 44 लिंग : पुरुष	AWI0871335 फोटो उपलब्ध
442 निर्वाचक का नाम : संजय कुमार पिता का नाम: मानकराम गृह संख्या : 216 उम्र : 39 लिंग : पुरुष	AWI0871251 फोटो उपलब्ध	443 निर्वाचक का नाम : चित्रा पति का नाम: संजय कुमार गृह संख्या : 216 उम्र : 39 लिंग : महिला	AWI0871384 फोटो उपलब्ध	444 निर्वाचक का नाम : दीपक पिता का नाम: मूलचंद्र गृह संख्या : 216 उम्र : 33 लिंग : पुरुष	AWI0820662 फोटो उपलब्ध
445 निर्वाचक का नाम : कल्पना शरणागत पति का नाम: अजय कुमार शरणागत गृह संख्या : 216 उम्र : 32 लिंग : महिला	AWI1000652 फोटो उपलब्ध	446 निर्वाचक का नाम : अजय पिता का नाम: फुलचंद्र गृह संख्या : 216 उम्र : 31 लिंग : पुरुष	AWI0936898 फोटो उपलब्ध	447 निर्वाचक का नाम : खुमेन्द्र शरणागत पिता का नाम: मूलचन्द्र शरणागत गृह संख्या : 216 उम्र : 31 लिंग : पुरुष	AWI1058064 फोटो उपलब्ध
448 निर्वाचक का नाम : विजय शरणागत पिता का नाम: फूलचंद्र शरणागत गृह संख्या : 216 उम्र : 21 लिंग : पुरुष	AWI2434116 फोटो उपलब्ध	449 निर्वाचक का नाम : यमुना पति का नाम: डोलचन्द्र गृह संख्या : 217 उम्र : 62 लिंग : महिला	AWI1563360 फोटो उपलब्ध	450 निर्वाचक का नाम : मोतेश्वरी पति का नाम: उपेन्द्र कुमार गृह संख्या : 217 उम्र : 41 लिंग : महिला	HJY4584686 फोटो उपलब्ध

451	AWI0820688	निर्वाचक का नाम : ललीता पति का नाम: देवेंद्र गृह संख्या : 217 उम्र : 41 लिंग : महिला	फोटो उपलब्ध	452	HJY4584603	निर्वाचक का नाम : जितेंद्र कुमार पटले पिता का नाम: डोलचंद पटले गृह संख्या : 217 उम्र : 40 लिंग : पुरुष	फोटो उपलब्ध	453	AWI1522655	निर्वाचक का नाम : इंद्र कला पटले पिता का नाम: धर्मेन्द्र पटले गृह संख्या : 217 उम्र : 35 लिंग : महिला	फोटो उपलब्ध
454	AWI0820670	निर्वाचक का नाम : धर्मेन्द्र पिता का नाम: गुलाबचंद गृह संख्या : 217 उम्र : 34 लिंग : पुरुष	फोटो उपलब्ध	455	AWI1787571	निर्वाचक का नाम : खिलेश्वरी पटले पिता का नाम: जितेंद्र कुमार पटले गृह संख्या : 217 उम्र : 32 लिंग : महिला	फोटो उपलब्ध	456	AWI0936906	निर्वाचक का नाम : पुष्पेंद्र कुमार पटले पिता का नाम: गुलाबचंद गृह संख्या : 217 उम्र : 31 लिंग : पुरुष	फोटो उपलब्ध
457	AWI2326528	निर्वाचक का नाम : ज्योति पटले पिता का नाम: पुर्येंद्र पटले गृह संख्या : 217 उम्र : 26 लिंग : महिला	फोटो उपलब्ध	458	AWI2247575	निर्वाचक का नाम : आंचल पटले पिता का नाम: उपेंद्र पटले गृह संख्या : 217 उम्र : 21 लिंग : महिला	फोटो उपलब्ध	459	AWI2406676	निर्वाचक का नाम : ज्योति पटले पिता का नाम: उपेंद्र पटले गृह संख्या : 217 उम्र : 20 लिंग : महिला	फोटो उपलब्ध
460	AWI2070852	निर्वाचक का नाम : सुखचंद पटले पिता का नाम: यादोराव पटले गृह संख्या : 217/2 उम्र : 56 लिंग : पुरुष	फोटो उपलब्ध	461	HJY4264578	निर्वाचक का नाम : तारा पटले पिता का नाम: सुखचंद पटले गृह संख्या : 217/2 उम्र : 44 लिंग : महिला	फोटो उपलब्ध	462	AWI1531516	निर्वाचक का नाम : मोहेन्द्र पटले पिता का नाम: सुखचंद पटले गृह संख्या : 217/2 उम्र : 25 लिंग : पुरुष	फोटो उपलब्ध
463	AWI2116077	निर्वाचक का नाम : योगेंद्र पटले पिता का नाम: सुखचंद पटले गृह संख्या : 217/2 उम्र : 23 लिंग : पुरुष	फोटो उपलब्ध	464	AWI1563386	निर्वाचक का नाम : रामा पिता का नाम: दहू गृह संख्या : 219 उम्र : 59 लिंग : पुरुष	फोटो उपलब्ध	465	AWI1174523	निर्वाचक का नाम : मीरा बाई राजत पिता का नाम: रामा राजत गृह संख्या : 219 उम्र : 59 लिंग : महिला	फोटो उपलब्ध
466	AWI0871392	निर्वाचक का नाम : श्वेता संतोष कुपाले पिता का नाम: संतोष कुपाले गृह संख्या : 219 उम्र : 36 लिंग : महिला	फोटो उपलब्ध	467	AWI0820951	निर्वाचक का नाम : बस्तीराम पिता का नाम: रामा गृह संख्या : 219 उम्र : 35 लिंग : पुरुष	फोटो उपलब्ध	468	AWI0820969	निर्वाचक का नाम : धर्मेन्द्र पिता का नाम: रामा गृह संख्या : 219 उम्र : 32 लिंग : पुरुष	फोटो उपलब्ध
469	AWI1174531	निर्वाचक का नाम : महेन्द्र राजत पिता का नाम: रामा राजत गृह संख्या : 219 उम्र : 30 लिंग : पुरुष	फोटो उपलब्ध	470	AWI1406438	निर्वाचक का नाम : मीना राजत पिता का नाम: बस्तीराम राजत गृह संख्या : 219 उम्र : 30 लिंग : महिला	फोटो उपलब्ध	471	AWI1505130	निर्वाचक का नाम : वर्षा राजत पिता का नाम: धर्मेन्द्र राजत गृह संख्या : 219 उम्र : 28 लिंग : महिला	फोटो उपलब्ध
472	AWI0719559	निर्वाचक का नाम : सुमन नेवारे पिता का नाम: सुखचंद गृह संख्या : 220 उम्र : 70 लिंग : महिला	फोटो उपलब्ध	473	AWI0594796	निर्वाचक का नाम : बाबूलाल पिता का नाम: सुखचंद गृह संख्या : 220 उम्र : 42 लिंग : पुरुष	फोटो उपलब्ध	474	AWI0719567	निर्वाचक का नाम : साबूलाल नेवारे पिता का नाम: सुखचंद गृह संख्या : 220 उम्र : 38 लिंग : पुरुष	फोटो उपलब्ध
475	AWI1213412	निर्वाचक का नाम : यमुना नेवारे पिता का नाम: बाबूलाल नेवारे गृह संख्या : 220 उम्र : 31 लिंग : महिला	फोटो उपलब्ध	476	AWI1579820	निर्वाचक का नाम : सुनिता नेवारे पिता का नाम: साबूलाल नेवारे गृह संख्या : 220 उम्र : 29 लिंग : महिला	फोटो उपलब्ध	477	AWI1563410	निर्वाचक का नाम : धुपन बाई सहारे पिता का नाम: बंशीलाल सहारे गृह संख्या : 222 उम्र : 70 लिंग : महिला	फोटो उपलब्ध
478	AWI0936914	निर्वाचक का नाम : गणेश प्रसाद पिता का नाम: फत्तूलाल गृह संख्या : 223 उम्र : 31 लिंग : पुरुष	फोटो उपलब्ध	479	AWI1563444	निर्वाचक का नाम : भोजराज पिता का नाम: तुलसीराम गृह संख्या : 224 उम्र : 61 लिंग : पुरुष	फोटो उपलब्ध	480	AWI0059642	निर्वाचक का नाम : सुनिता पिता का नाम: विनोदकुमार गृह संख्या : 224 उम्र : 41 लिंग : महिला	फोटो उपलब्ध

481 निर्वाचक का नाम : विनोदकुमार पिता का नाम: भोजराज गृह संख्या : 224 उम्र : 40 लिंग : पुरुष	HJY4194213 फोटो उपलब्ध	482 निर्वाचक का नाम : कला पति का नाम: उदल गृह संख्या : 225 उम्र : 65 लिंग : महिला	HJY4193694 फोटो उपलब्ध	483 निर्वाचक का नाम : उदल पिता का नाम: रूध्दा गृह संख्या : 225 उम्र : 59 लिंग : पुरुष	AWI1563469 फोटो उपलब्ध
484 निर्वाचक का नाम : अनिल पिता का नाम: उदल गृह संख्या : 225 उम्र : 37 लिंग : पुरुष	AWI0545244 फोटो उपलब्ध	485 निर्वाचक का नाम : अंजना भोण्डे पति का नाम: अनिल कुमार भोण्डे गृह संख्या : 225 उम्र : 35 लिंग : महिला	AWI1174390 फोटो उपलब्ध	486 निर्वाचक का नाम : घुडनलाल पिता का नाम: बकाराम गृह संख्या : 226 उम्र : 69 लिंग : पुरुष	AWI2070886 फोटो उपलब्ध
487 निर्वाचक का नाम : केशर पति का नाम: घुडन गृह संख्या : 226 उम्र : 64 लिंग : महिला	AWI1563477 फोटो उपलब्ध	488 निर्वाचक का नाम : शिला पति का नाम: सुखराम गृह संख्या : 226 उम्र : 52 लिंग : महिला	AWI0009811 फोटो उपलब्ध	489 निर्वाचक का नाम : विजयकुमार पिता का नाम: घुडनलाल गृह संख्या : 226 उम्र : 43 लिंग : पुरुष	HJY6674485 फोटो उपलब्ध
490 निर्वाचक का नाम : संजयकुमार पिता का नाम: घुडनलाल गृह संख्या : 226 उम्र : 43 लिंग : पुरुष	AWI0719583 फोटो उपलब्ध	491 निर्वाचक का नाम : रमेश पिता का नाम: घुडनलाल गृह संख्या : 226 उम्र : 41 लिंग : पुरुष	AWI0820696 फोटो उपलब्ध	492 निर्वाचक का नाम : अंजना पति का नाम: विजयकुमार गृह संख्या : 226 उम्र : 40 लिंग : महिला	AWI0719575 फोटो उपलब्ध
493 निर्वाचक का नाम : माधुरी भोण्डे पति का नाम: संजय कुमार भोण्डे गृह संख्या : 226 उम्र : 32 लिंग : महिला	AWI1213438 फोटो उपलब्ध	494 निर्वाचक का नाम : शुभांगी भोंडे पति का नाम: रमेश भोंडे गृह संख्या : 226 उम्र : 29 लिंग : महिला	AWI1579838 फोटो उपलब्ध	495 निर्वाचक का नाम : हेमराज पिता का नाम: सोमा गृह संख्या : 228 उम्र : 70 लिंग : पुरुष	AWI1563485 फोटो उपलब्ध
496 निर्वाचक का नाम : सुरमन पति का नाम: हेमराज गृह संख्या : 228 उम्र : 65 लिंग : महिला	AWI1563493 फोटो उपलब्ध	497 निर्वाचक का नाम : विनोद पिता का नाम: हेमराज गृह संख्या : 228 उम्र : 46 लिंग : पुरुष	HJY4623435 फोटो उपलब्ध	498 निर्वाचक का नाम : संगीता पति का नाम: विनोद गृह संख्या : 228 उम्र : 43 लिंग : महिला	HJY4623443 फोटो उपलब्ध
499 निर्वाचक का नाम : सतिश पिता का नाम: हेमराज गृह संख्या : 228 उम्र : 41 लिंग : पुरुष	AWI0936922 फोटो उपलब्ध	500 निर्वाचक का नाम : सर्वजमाला कोहरे पति का नाम: सतीश कोहरे गृह संख्या : 228 उम्र : 33 लिंग : महिला	AWI1531524 फोटो उपलब्ध	501 निर्वाचक का नाम : योगेश पिता का नाम: हेमराज गृह संख्या : 228 उम्र : 31 लिंग : पुरुष	AWI0936955 फोटो उपलब्ध
502 निर्वाचक का नाम : पंचफुला पति का नाम: डुलीचन्द गृह संख्या : 229 उम्र : 52 लिंग : महिला	HJY4193835 फोटो उपलब्ध	503 निर्वाचक का नाम : कैलाश पिता का नाम: सेवकराम गृह संख्या : 230 उम्र : 44 लिंग : पुरुष	HJY4194346 फोटो उपलब्ध	504 निर्वाचक का नाम : संगीता पति का नाम: कैलाश गृह संख्या : 230 उम्र : 37 लिंग : महिला	AWI0764399 फोटो उपलब्ध
505 निर्वाचक का नाम : कमला पति का नाम: भैयालाल गृह संख्या : 231 उम्र : 76 लिंग : महिला	AWI1563519 फोटो उपलब्ध	506 निर्वाचक का नाम : जितेन्द्रकुमार पिता का नाम: भैयालाल गृह संख्या : 231 उम्र : 48 लिंग : पुरुष	AWI1563527 फोटो उपलब्ध	507 निर्वाचक का नाम : जानकी पति का नाम: जितेन्द्रकुमार गृह संख्या : 231 उम्र : 43 लिंग : महिला	HJY6674535 फोटो उपलब्ध
508 निर्वाचक का नाम : मनोज कुमार पिता का नाम: भैयालाल गृह संख्या : 231 उम्र : 41 लिंग : पुरुष	HJY6674477 फोटो उपलब्ध	509 निर्वाचक का नाम : सोनुलता पति का नाम: मनोज कुमार गृह संख्या : 231 उम्र : 35 लिंग : महिला	AWI0936963 फोटो उपलब्ध	510 निर्वाचक का नाम : तेजलाल पिता का नाम: भैयालाल गृह संख्या : 232 उम्र : 49 लिंग : पुरुष	AWI1563543 फोटो उपलब्ध

511 निर्वाचक का नाम : हिरन पति का नाम: तेजलाल गृह संख्या : 232 उम्र : 48 लिंग : महिला	AWI1563550 फोटो उपलब्ध	512 निर्वाचक का नाम : डोलेन्द्र पिता का नाम: भैयालाल गृह संख्या : 232 उम्र : 45 लिंग : पुरुष	HJY4623450 फोटो उपलब्ध	513 निर्वाचक का नाम : किरण पति का नाम: डोलेन्द्र गृह संख्या : 232 उम्र : 39 लिंग : महिला	AWI0719591 फोटो उपलब्ध
514 निर्वाचक का नाम : गोविन्द पिता का नाम: तेजलाल गृह संख्या : 232 उम्र : 31 लिंग : पुरुष	AWI0936971 फोटो उपलब्ध	515 निर्वाचक का नाम : पुनीत राहंगडाले पिता का नाम: तेजलाल राहंगडाले गृह संख्या : 232 उम्र : 29 लिंग : पुरुष	AWI1174572 फोटो उपलब्ध	516 निर्वाचक का नाम : अंजली अन्य: गोविंद गृह संख्या : 232 उम्र : 23 लिंग : पुरुष	AWI2283182 फोटो उपलब्ध
517 निर्वाचक का नाम : कुंजबीहारी पिता का नाम: भाउजी गृह संख्या : 232क उम्र : 45 लिंग : पुरुष	AWI0545251 फोटो उपलब्ध	518 निर्वाचक का नाम : हेमलता पति का नाम: कुंजबिहारी गृह संख्या : 232क उम्र : 43 लिंग : महिला	AWI0871400 फोटो उपलब्ध	519 निर्वाचक का नाम : स्तुती बिसेन पिता का नाम: कुंजबिहारी बिसेन गृह संख्या : 232 क उम्र : 20 लिंग : महिला	AWI2459899 फोटो उपलब्ध
520 निर्वाचक का नाम : देवानन्द पिता का नाम: पुरनलाल गृह संख्या : 235 उम्र : 54 लिंग : पुरुष	HJY4192522 फोटो उपलब्ध	521 निर्वाचक का नाम : कुलवन्ता पति का नाम: देवानन्द गृह संख्या : 235 उम्र : 52 लिंग : महिला	HJY4585063 फोटो उपलब्ध	522 निर्वाचक का नाम : सत्यम राहंगडाले पिता का नाम: देवानंद राहंगडाले गृह संख्या : 235 उम्र : 22 लिंग : पुरुष	AWI2247591 फोटो उपलब्ध
523 निर्वाचक का नाम : तेजराम पिता का नाम: सोहन गृह संख्या : 237 उम्र : 54 लिंग : पुरुष	HJY4584637 फोटो उपलब्ध	524 निर्वाचक का नाम : मन्जुला पति का नाम: तेजराम गृह संख्या : 237 उम्र : 51 लिंग : महिला	HJY4584645 फोटो उपलब्ध	525 निर्वाचक का नाम : रुपेंद्र वडीचार पिता का नाम: तेजराम वडीचार गृह संख्या : 237 उम्र : 30 लिंग : पुरुष	AWI2116440 फोटो उपलब्ध
526 निर्वाचक का नाम : जितेंद्र वडीचार पिता का नाम: तेजराम वडीचार गृह संख्या : 237 उम्र : 26 लिंग : पुरुष	AWI2116473 फोटो उपलब्ध	527 निर्वाचक का नाम : बालकराम पिता का नाम: मोहन गृह संख्या : 238 उम्र : 59 लिंग : पुरुष	AWI1809359 फोटो उपलब्ध	528 निर्वाचक का नाम : जनाबाई पति का नाम: बालकराम गृह संख्या : 238 उम्र : 56 लिंग : महिला	AWI1809367 फोटो उपलब्ध
529 निर्वाचक का नाम : अरविन्दकुमार पिता का नाम: बालककुमार गृह संख्या : 238 उम्र : 41 लिंग : पुरुष	AWI0059659 फोटो उपलब्ध	530 निर्वाचक का नाम : कल्पना पति का नाम: अरविन्दकुमार गृह संख्या : 238 उम्र : 41 लिंग : महिला	AWI0059667 फोटो उपलब्ध	531 निर्वाचक का नाम : तीजन पति का नाम: भाऊलाल गृह संख्या : 239 उम्र : 52 लिंग : महिला	AWI1563568 फोटो उपलब्ध
532 निर्वाचक का नाम : विनोद पिता का नाम: भाऊलाल गृह संख्या : 239 उम्र : 45 लिंग : पुरुष	HJY4193900 फोटो उपलब्ध	533 निर्वाचक का नाम : बसन्ता पति का नाम: विनोद गृह संख्या : 239 उम्र : 42 लिंग : महिला	HJY4193892 फोटो उपलब्ध	534 निर्वाचक का नाम : लोकेश राउत पिता का नाम: विनोद राउत गृह संख्या : 239 उम्र : 22 लिंग : पुरुष	AWI2462745 फोटो उपलब्ध
535 निर्वाचक का नाम : निर्मल राउत पिता का नाम: विनोद राउत गृह संख्या : 239 उम्र : 20 लिंग : पुरुष	AWI2462752 फोटो उपलब्ध	536 निर्वाचक का नाम : चतुरा पति का नाम: सूरज गृह संख्या : 240 उम्र : 71 लिंग : महिला	AWI1562834 फोटो उपलब्ध	537 निर्वाचक का नाम : संतोषकुमार पिता का नाम: सूरज गृह संख्या : 240 उम्र : 48 लिंग : पुरुष	AWI1562875 फोटो उपलब्ध
538 निर्वाचक का नाम : शिशुकला पति का नाम: सन्तोषकुमार गृह संख्या : 240 उम्र : 48 लिंग : महिला	HJY4265310 फोटो उपलब्ध	539 निर्वाचक का नाम : दुर्गा पति का नाम: मुकेश गृह संख्या : 240 उम्र : 39 लिंग : महिला	AWI0837831 फोटो उपलब्ध	540 निर्वाचक का नाम : सुषमा नेवारे पति का नाम: जितेंद्र नेवारे गृह संख्या : 240 उम्र : 30 लिंग : महिला	AWI1579853 फोटो उपलब्ध

541 निर्वाचक का नाम : पारस राऊत पिता का नाम: सन्तोष राऊत गृह संख्या : 240 उम्र : 29 लिंग : पुरुष	AWI1262732 फोटो उपलब्ध	542 निर्वाचक का नाम : गुनेश राऊत पिता का नाम: संतोष राऊत गृह संख्या : 240 उम्र : 25 लिंग : पुरुष	AWI2410421 फोटो उपलब्ध	543 निर्वाचक का नाम : दीक्षा पिता का नाम: ताराचंद गृह संख्या : 242क उम्र : 33 लिंग : महिला	AWI0719609 फोटो उपलब्ध
544 निर्वाचक का नाम : दिलीप कुमार पिता का नाम: परमसुखदास गृह संख्या : 242/क उम्र : 71 लिंग : पुरुष	AWI2070845 फोटो उपलब्ध	545 निर्वाचक का नाम : चिन्तामणी पति का नाम: दिलीपकुमार गृह संख्या : 242/क उम्र : 66 लिंग : महिला	AWI1562800 फोटो उपलब्ध	546 निर्वाचक का नाम : ताराचन्द पिता का नाम: परमसुखदास गृह संख्या : 242/क उम्र : 58 लिंग : पुरुष	AWI1562792 फोटो उपलब्ध
547 निर्वाचक का नाम : ललीता पति का नाम: ताराचन्द गृह संख्या : 242/क उम्र : 56 लिंग : महिला	AWI1562784 फोटो उपलब्ध	548 निर्वाचक का नाम : रुपेश कुमार पालीवाल पिता का नाम: दिलीप कुमार पालीवाल गृह संख्या : 242/क उम्र : 49 लिंग : पुरुष	AWI1562826 फोटो उपलब्ध	549 निर्वाचक का नाम : भारतेन्द्र पिता का नाम: दिलीपकुमार गृह संख्या : 242/क उम्र : 41 लिंग : पुरुष	HJY4193751 फोटो उपलब्ध
550 निर्वाचक का नाम : आशा बाई शर्मा पति का नाम: राम गोपाल गृह संख्या : 242/क उम्र : 67 लिंग : महिला	AWI1000793 फोटो उपलब्ध	551 निर्वाचक का नाम : छम्पन पति का नाम: बाबुलाल गृह संख्या : 243 उम्र : 69 लिंग : महिला	AWI1562818 फोटो उपलब्ध	552 निर्वाचक का नाम : राजेन्द्रकुमार पिता का नाम: बाबुलाल गृह संख्या : 243 उम्र : 54 लिंग : पुरुष	AWI1900414 फोटो उपलब्ध
553 निर्वाचक का नाम : ललिता येरवरकर पति का नाम: राजेंद्र येरवरकर गृह संख्या : 243 उम्र : 53 लिंग : महिला	AWI1900380 फोटो उपलब्ध	554 निर्वाचक का नाम : शैलेशकुमार पिता का नाम: बाबुलाल गृह संख्या : 243 उम्र : 42 लिंग : पुरुष	HJY4193744 फोटो उपलब्ध	555 निर्वाचक का नाम : भुमेश्वरी पति का नाम: शैलेश गृह संख्या : 243 उम्र : 41 लिंग : महिला	AWI0937151 फोटो उपलब्ध
556 निर्वाचक का नाम : नरेंद्र पिता का नाम: राजेंद्र गृह संख्या : 243 उम्र : 37 लिंग : पुरुष	AWI0820704 फोटो उपलब्ध	557 निर्वाचक का नाम : ज्योति एखरकार पति का नाम: नरेंद्र एखरकार गृह संख्या : 243 उम्र : 33 लिंग : महिला	AWI1428077 फोटो उपलब्ध	558 निर्वाचक का नाम : उमेद्र पिता का नाम: राजेन्द्र गृह संख्या : 243 उम्र : 32 लिंग : पुरुष	AWI0936757 फोटो उपलब्ध
559 निर्वाचक का नाम : गोपीचन्द पिता का नाम: चन्द्रभान गृह संख्या : 245 उम्र : 79 लिंग : पुरुष	AWI2070837 फोटो उपलब्ध	560 निर्वाचक का नाम : विजय पिता का नाम: नब्बुजी गृह संख्या : 245 उम्र : 46 लिंग : पुरुष	AWI0837864 फोटो उपलब्ध	561 निर्वाचक का नाम : गुणवंता पति का नाम: विजय गृह संख्या : 245 उम्र : 45 लिंग : महिला	AWI0837872 फोटो उपलब्ध
562 निर्वाचक का नाम : कृष्णा पति का नाम: उत्तमचंद गृह संख्या : 246 उम्र : 78 लिंग : महिला	HJY4584678 फोटो उपलब्ध	563 निर्वाचक का नाम : निता पति का नाम: योगराज गृह संख्या : 246 उम्र : 64 लिंग : महिला	HJY4584660 फोटो उपलब्ध	564 निर्वाचक का नाम : प्रकाश पिता का नाम: योगराज गृह संख्या : 246 उम्र : 40 लिंग : पुरुष	HJY4664298 फोटो उपलब्ध
565 निर्वाचक का नाम : भीवराज पिता का नाम: पुरनलाल गृह संख्या : 247 उम्र : 71 लिंग : पुरुष	AWI2070829 फोटो उपलब्ध	566 निर्वाचक का नाम : राजेन्द्र पिता का नाम: पुरनलाल गृह संख्या : 247 उम्र : 54 लिंग : पुरुष	AWI1562768 फोटो उपलब्ध	567 निर्वाचक का नाम : सुरेन्द्र पिता का नाम: पुरनलाल गृह संख्या : 247 उम्र : 52 लिंग : पुरुष	HJY4585089 फोटो उपलब्ध
568 निर्वाचक का नाम : संजु पति का नाम: राजेन्द्र गृह संख्या : 247 उम्र : 40 लिंग : महिला	AWI0594804 फोटो उपलब्ध	569 निर्वाचक का नाम : दुर्वासा पिता का नाम: भीवराज गृह संख्या : 247 उम्र : 32 लिंग : पुरुष	AWI0820712 फोटो उपलब्ध	570 निर्वाचक का नाम : घनश्याम पिता का नाम: भीवराम गृह संख्या : 247 उम्र : 30 लिंग : पुरुष	AWI1101302 फोटो उपलब्ध

571 निर्वाचक का नाम : सितेन्द्र पालीवाल पिता का नाम: भीमराज पालीवाल गृह संख्या : 247 उम्र : 29 लिंग : पुरुष	AWI2234698 फोटो उपलब्ध	572 निर्वाचक का नाम : जसवंत पालीवाल पिता का नाम: भिवराज पालीवाल गृह संख्या : 247 उम्र : 25 लिंग : पुरुष	AWI1505072 फोटो उपलब्ध	573 निर्वाचक का नाम : सुशीला पति का नाम: लोकचन्द गृह संख्या : 248 उम्र : 71 लिंग : महिला	AWI1562750 फोटो उपलब्ध
574 निर्वाचक का नाम : मनोज पिता का नाम: लोकचन्द गृह संख्या : 248 उम्र : 45 लिंग : पुरुष	HJY4614970 फोटो उपलब्ध	575 निर्वाचक का नाम : बबीता पति का नाम: मुकेशकुमार गृह संख्या : 248 उम्र : 41 लिंग : महिला	AWI0820977 फोटो उपलब्ध	576 निर्वाचक का नाम : हिना पालीवाल पति का नाम: मनोज पालीवाल गृह संख्या : 248 उम्र : 35 लिंग : महिला	AWI1300482 फोटो उपलब्ध
577 निर्वाचक का नाम : सीता पति का नाम: सुदाम गृह संख्या : 249 उम्र : 63 लिंग : महिला	AWI1562743 फोटो उपलब्ध	578 निर्वाचक का नाम : प्रमिला पति का नाम: बाबुराव गृह संख्या : 249 उम्र : 50 लिंग : महिला	AWI1562727 फोटो उपलब्ध	579 निर्वाचक का नाम : चम्फालाल पिता का नाम: सुदाम गृह संख्या : 249 उम्र : 45 लिंग : पुरुष	HJY4193413 फोटो उपलब्ध
580 निर्वाचक का नाम : मदनलाल पिता का नाम: सुदाम गृह संख्या : 249 उम्र : 44 लिंग : पुरुष	AWI0626511 फोटो उपलब्ध	581 निर्वाचक का नाम : अनीता पति का नाम: चम्पालाल गृह संख्या : 249 उम्र : 41 लिंग : महिला	HJY4265302 फोटो उपलब्ध	582 निर्वाचक का नाम : सुनिता पति का नाम: मदन गृह संख्या : 249 उम्र : 38 लिंग : महिला	AWI0871566 फोटो उपलब्ध
583 निर्वाचक का नाम : जितेंद्र पिता का नाम: बाबुराव गृह संख्या : 249 उम्र : 33 लिंग : पुरुष	AWI0820720 फोटो उपलब्ध	584 निर्वाचक का नाम : रोशनलाल पिता का नाम: गोपी गृह संख्या : 250 उम्र : 64 लिंग : पुरुष	HJY4192639 फोटो उपलब्ध	585 निर्वाचक का नाम : नौसन पति का नाम: रोशनलाल गृह संख्या : 250 उम्र : 59 लिंग : महिला	HJY4265237 फोटो उपलब्ध
586 निर्वाचक का नाम : सुन्दरलाल पिता का नाम: रोशनलाल गृह संख्या : 250 उम्र : 44 लिंग : पुरुष	HJY4584488 फोटो उपलब्ध	587 निर्वाचक का नाम : नन्दलाल पिता का नाम: रोशनलाल गृह संख्या : 250 उम्र : 39 लिंग : पुरुष	HJY4584462 फोटो उपलब्ध	588 निर्वाचक का नाम : लक्ष्मी नेवारे पति का नाम: सुन्दरलाल नेवारे गृह संख्या : 250 उम्र : 37 लिंग : महिला	AWI1174580 फोटो उपलब्ध
589 निर्वाचक का नाम : अन्नुबाई पति का नाम: नंदलाल गृह संख्या : 250 उम्र : 34 लिंग : महिला	AWI0936674 फोटो उपलब्ध	590 निर्वाचक का नाम : चन्दूलाल पिता का नाम: नरहया गृह संख्या : 250/1 उम्र : 64 लिंग : पुरुष	AWI1562735 फोटो उपलब्ध	591 निर्वाचक का नाम : कमला पति का नाम: चन्दूलाल गृह संख्या : 250/1 उम्र : 56 लिंग : महिला	AWI1562701 फोटो उपलब्ध
592 निर्वाचक का नाम : बरातीलाल पिता का नाम: कोदू गृह संख्या : 250/1 उम्र : 51 लिंग : पुरुष	AWI1562693 फोटो उपलब्ध	593 निर्वाचक का नाम : कौशल्या पति का नाम: बरातीलाल गृह संख्या : 250/1 उम्र : 49 लिंग : महिला	HJY4193579 फोटो उपलब्ध	594 निर्वाचक का नाम : किशोर कुमार पिता का नाम: चंदुलाल गृह संख्या : 250/1 उम्र : 38 लिंग : पुरुष	HJY4614749 फोटो उपलब्ध
595 निर्वाचक का नाम : जुनेंद्र पिता का नाम: चंदुलाल गृह संख्या : 250/1 उम्र : 37 लिंग : पुरुष	AWI0820738 फोटो उपलब्ध	596 निर्वाचक का नाम : संगीता पति का नाम: किशोर गृह संख्या : 250/1 उम्र : 36 लिंग : महिला	AWI0820985 फोटो उपलब्ध	597 निर्वाचक का नाम : कुसुमलाल नेवारे पति का नाम: जुनेन्द्र नेवारे गृह संख्या : 250/1 उम्र : 34 लिंग : महिला	AWI1000686 फोटो उपलब्ध
598 निर्वाचक का नाम : नंदकिशोर नेवारे पिता का नाम: बरातीलाल नेवारे गृह संख्या : 250/1 उम्र : 29 लिंग : पुरुष	AWI2462778 फोटो उपलब्ध	599 निर्वाचक का नाम : रामकिशोर नेवारे पिता का नाम: बरातीलाल नेवारे गृह संख्या : 250/1 उम्र : 19 लिंग : पुरुष	AWI2462760 फोटो उपलब्ध	600 निर्वाचक का नाम : चैतराम पिता का नाम: नखू गृह संख्या : 250/2 उम्र : 57 लिंग : पुरुष	AWI1562685 फोटो उपलब्ध

601 निर्वाचक का नाम : ताराचन्द पिता का नाम: नत्थू गृह संख्या : 250/2 उम्र : 55 लिंग : पुरुष	AWI1562719 फोटो उपलब्ध	602 निर्वाचक का नाम : कुसमा पति का नाम: ताराचन्द गृह संख्या : 250/2 उम्र : 54 लिंग : महिला	AWI1562677 फोटो उपलब्ध	603 निर्वाचक का नाम : लक्ष्मी पति का नाम: चैतराम गृह संख्या : 250/2 उम्र : 53 लिंग : महिला	AWI1562669 फोटो उपलब्ध
604 निर्वाचक का नाम : संजय नेवारे पिता का नाम: चैतराम नेवारे गृह संख्या : 250/2 उम्र : 28 लिंग : पुरुष	AWI1406420 फोटो उपलब्ध	605 निर्वाचक का नाम : सुरेखा अन्य: संजय गृह संख्या : 250/2 उम्र : 26 लिंग : पुरुष	AWI2247666 फोटो उपलब्ध	606 निर्वाचक का नाम : दीवान पिता का नाम: भीकराम गृह संख्या : 250/3 उम्र : 64 लिंग : पुरुष	AWI1562651 फोटो उपलब्ध
# 607 निर्वाचक का नाम : सरवनलाल नेवारे पिता का नाम: नत्थू नेवारे गृह संख्या : 250/3 उम्र : 60 लिंग : पुरुष	AWI1562628 फोटो उपलब्ध	608 निर्वाचक का नाम : मुलन पति का नाम: दीवान गृह संख्या : 250/3 उम्र : 59 लिंग : महिला	AWI1562636 फोटो उपलब्ध	609 निर्वाचक का नाम : सकुन पति का नाम: श्रावण गृह संख्या : 250/3 उम्र : 49 लिंग : महिला	AWI1562644 फोटो उपलब्ध
610 निर्वाचक का नाम : सुकचंद पिता का नाम: दिवानजी गृह संख्या : 250/3 उम्र : 38 लिंग : पुरुष	AWI0764167 फोटो उपलब्ध	611 निर्वाचक का नाम : जयेंद्र पिता का नाम: सरवन गृह संख्या : 250/3 उम्र : 34 लिंग : पुरुष	AWI0820746 फोटो उपलब्ध	612 निर्वाचक का नाम : इन्द्रकला पति का नाम: सुकचंद गृह संख्या : 250/3 उम्र : 34 लिंग : महिला	AWI0936690 फोटो उपलब्ध
613 निर्वाचक का नाम : नितू नेवारे पति का नाम: जयेंद्र नेवारे गृह संख्या : 250/3 उम्र : 24 लिंग : महिला	AWI2116119 फोटो उपलब्ध	614 निर्वाचक का नाम : पारबता पति का नाम: चुनीलाल गृह संख्या : 254/1 उम्र : 77 लिंग : महिला	AWI1562602 फोटो उपलब्ध	615 निर्वाचक का नाम : मानकन पति का नाम: भरतलाल गृह संख्या : 254/1 उम्र : 54 लिंग : महिला	AWI1562560 फोटो उपलब्ध
616 निर्वाचक का नाम : गेन्दनबाई पति का नाम: पिरमलाल गृह संख्या : 254/1 उम्र : 53 लिंग : महिला	AWI1562552 फोटो उपलब्ध	617 निर्वाचक का नाम : ठगेन्द्र पिता का नाम: चुनीलाल गृह संख्या : 254/1 उम्र : 37 लिंग : पुरुष	AWI0594820 फोटो उपलब्ध	618 निर्वाचक का नाम : अजय सहारे पिता का नाम: प्रेमलाल गृह संख्या : 254/1 उम्र : 36 लिंग : पुरुष	AWI0937219 फोटो उपलब्ध
619 निर्वाचक का नाम : ज्योति पति का नाम: ठगेन्द्र गृह संख्या : 254/1 उम्र : 35 लिंग : महिला	AWI0871582 फोटो उपलब्ध	620 निर्वाचक का नाम : पिरमलाल पिता का नाम: पाण्डू गृह संख्या : 254/2 उम्र : 59 लिंग : पुरुष	AWI1562594 फोटो उपलब्ध	621 निर्वाचक का नाम : मनोजकुमार पिता का नाम: भरतलाल गृह संख्या : 254/2 उम्र : 42 लिंग : पुरुष	HJY4194064 फोटो उपलब्ध
622 निर्वाचक का नाम : अनिलकुमार पिता का नाम: भरतलाल गृह संख्या : 254/2 उम्र : 41 लिंग : पुरुष	HJY4193769 फोटो उपलब्ध	623 निर्वाचक का नाम : मंजु पति का नाम: मनोजकुमार गृह संख्या : 254/2 उम्र : 41 लिंग : महिला	AWI0675322 फोटो उपलब्ध	624 निर्वाचक का नाम : सुनिता सहारे पति का नाम: अनिल कुमार सहारे गृह संख्या : 254/2 उम्र : 38 लिंग : महिला	AWI2326551 फोटो उपलब्ध
625 निर्वाचक का नाम : दुर्गावती पति का नाम: अजय कुमार गृह संख्या : 254/2 उम्र : 36 लिंग : महिला	AWI0837773 फोटो उपलब्ध	626 निर्वाचक का नाम : बाबुलाल पिता का नाम: गनपत गृह संख्या : 256 उम्र : 59 लिंग : पुरुष	AWI1562586 फोटो उपलब्ध	627 निर्वाचक का नाम : बारन पति का नाम: बाबूलाल गृह संख्या : 256 उम्र : 57 लिंग : महिला	AWI1562545 फोटो उपलब्ध
628 निर्वाचक का नाम : चुनीलाल पिता का नाम: सुका गृह संख्या : 257 उम्र : 84 लिंग : पुरुष	AWI1562578 फोटो उपलब्ध	629 निर्वाचक का नाम : सोगनबाई तैकर पति का नाम: चुनीलाल गृह संख्या : 257 उम्र : 73 लिंग : महिला	AWI1562537 फोटो उपलब्ध	630 निर्वाचक का नाम : केशोराव पिता का नाम: जीवन गृह संख्या : 257 उम्र : 57 लिंग : पुरुष	AWI1562529 फोटो उपलब्ध

631 निर्वाचक का नाम : महेश तैयकर पिता का नाम: चुन्नीलाल गृह संख्या : 257 उम्र : 48 लिंग : पुरुष	AWI1562495 फोटो उपलब्ध	632 निर्वाचक का नाम : सुनिता पति का नाम: महेशकुमार गृह संख्या : 257 उम्र : 45 लिंग : महिला	HJY4193728 फोटो उपलब्ध	633 निर्वाचक का नाम : सहेशकुमार पिता का नाम: चुन्नीलाल गृह संख्या : 257 उम्र : 42 लिंग : पुरुष	HJY4194304 फोटो उपलब्ध
634 निर्वाचक का नाम : ममता पति का नाम: सहेशकुमार गृह संख्या : 257 उम्र : 39 लिंग : महिला	AWI0871491 फोटो उपलब्ध	635 निर्वाचक का नाम : सुभाष तयकर पिता का नाम: महेश तयकर गृह संख्या : 257 उम्र : 27 लिंग : पुरुष	AWI1406156 फोटो उपलब्ध	636 निर्वाचक का नाम : अक्षय तयकर पिता का नाम: महेश तयकर गृह संख्या : 257 उम्र : 26 लिंग : पुरुष	AWI1406164 फोटो उपलब्ध
637 निर्वाचक का नाम : सोमेश तायकर पिता का नाम: केशोराव तायकर गृह संख्या : 257 उम्र : 20 लिंग : पुरुष	AWI2341675 फोटो उपलब्ध	638 निर्वाचक का नाम : ओमकार पिता का नाम: मोहन गृह संख्या : 259 उम्र : 59 लिंग : पुरुष	AWI2075729 फोटो उपलब्ध	639 निर्वाचक का नाम : जितेन्द्र पिता का नाम: ओमकार गृह संख्या : 259 उम्र : 37 लिंग : पुरुष	AWI0675330 फोटो उपलब्ध
640 निर्वाचक का नाम : पुनाराम पिता का नाम: चिन्तू गृह संख्या : 261 उम्र : 64 लिंग : पुरुष	HJY4614905 फोटो उपलब्ध	641 निर्वाचक का नाम : सुमन बाई उईके पति का नाम: पुनाराम गृह संख्या : 261 उम्र : 63 लिंग : महिला	HJY4264636 फोटो उपलब्ध	642 निर्वाचक का नाम : धनश्याम पिता का नाम: चिन्तू गृह संख्या : 261 उम्र : 51 लिंग : पुरुष	AWI1562487 फोटो उपलब्ध
643 निर्वाचक का नाम : राधनबाई पति का नाम: राधेलाल गृह संख्या : 261 उम्र : 50 लिंग : महिला	AWI1562479 फोटो उपलब्ध	644 निर्वाचक का नाम : सुनिल उईके पिता का नाम: पुनाराम उईके गृह संख्या : 261 उम्र : 39 लिंग : पुरुष	AWI1424860 फोटो उपलब्ध	645 निर्वाचक का नाम : रविन्द्र कुमार उयके पिता का नाम: पुनाराम उयके गृह संख्या : 261 उम्र : 34 लिंग : पुरुष	AWI1000660 फोटो उपलब्ध
646 निर्वाचक का नाम : शशीकला उइके पति का नाम: रविन्द्र कुमार उइके गृह संख्या : 261 उम्र : 32 लिंग : महिला	AWI1262617 फोटो उपलब्ध	647 निर्वाचक का नाम : स्वपनील उयके पिता का नाम: पुनाराम उयके गृह संख्या : 261 उम्र : 30 लिंग : पुरुष	AWI1101401 फोटो उपलब्ध	648 निर्वाचक का नाम : सीता उईके पति का नाम: सुनिल उईके गृह संख्या : 261 उम्र : 29 लिंग : महिला	AWI1424852 फोटो उपलब्ध
649 निर्वाचक का नाम : प्रितम उईके पिता का नाम: राधेलाल उईके गृह संख्या : 261 उम्र : 28 लिंग : पुरुष	AWI2337301 फोटो उपलब्ध	650 निर्वाचक का नाम : प्रदीप कुमार उइके पिता का नाम: पुनाराम उइके गृह संख्या : 261 उम्र : 27 लिंग : पुरुष	AWI1531532 फोटो उपलब्ध	651 निर्वाचक का नाम : गजानन्द पिता का नाम: सखाराम गृह संख्या : 262 उम्र : 64 लिंग : पुरुष	AWI1562461 फोटो उपलब्ध
652 निर्वाचक का नाम : फुलवन्ता पति का नाम: गजानन्द गृह संख्या : 262 उम्र : 61 लिंग : महिला	AWI1562453 फोटो उपलब्ध	653 निर्वाचक का नाम : जयप्रकाश पिता का नाम: गजानन्द गृह संख्या : 262 उम्र : 44 लिंग : पुरुष	HJY4614814 फोटो उपलब्ध	654 निर्वाचक का नाम : राजेश कुमार विश्वकर्मा पिता का नाम: गजानन्द गृह संख्या : 262 उम्र : 43 लिंग : पुरुष	HJY4193496 फोटो उपलब्ध
655 निर्वाचक का नाम : रीता मैश्राम पति का नाम: जयप्रकाश गृह संख्या : 262 उम्र : 38 लिंग : महिला	AWI0820753 फोटो उपलब्ध	656 निर्वाचक का नाम : अनुसया विश्वकर्मा पति का नाम: राजेश विश्वकर्मा गृह संख्या : 262 उम्र : 36 लिंग : महिला	AWI1262625 फोटो उपलब्ध	657 निर्वाचक का नाम : भरतलाल पिता का नाम: बकाराम गृह संख्या : 263 उम्र : 56 लिंग : पुरुष	AWI1562438 फोटो उपलब्ध
658 निर्वाचक का नाम : भूपेंद्र मैश्राम पिता का नाम: भरतलाल मैश्राम गृह संख्या : 263 उम्र : 21 लिंग : पुरुष	AWI2250157 फोटो उपलब्ध	659 निर्वाचक का नाम : बाबुराव पिता का नाम: इडोबा गृह संख्या : 264 उम्र : 52 लिंग : पुरुष	AWI1562412 फोटो उपलब्ध	660 निर्वाचक का नाम : चित्ररेखा पति का नाम: बाबुराव गृह संख्या : 264 उम्र : 49 लिंग : महिला	AWI1562404 फोटो उपलब्ध

661	AWI1406396	निर्वाचक का नाम : खुशहाल प्रसाद नेवारे पिता का नाम: बाबूराव नेवारे गृह संख्या : 264 उम्र : 26 लिंग : पुरुष	फोटो उपलब्ध	662	AWI1562388	निर्वाचक का नाम : मीराबाई पति का नाम: मनीराम गृह संख्या : 264/1 उम्र : 75 लिंग : महिला	फोटो उपलब्ध	663	HJY4584538	निर्वाचक का नाम : पुनाराम पिता का नाम: मनीराम गृह संख्या : 264/1 उम्र : 49 लिंग : पुरुष	फोटो उपलब्ध
664	HJY4623468	निर्वाचक का नाम : खिनाराम पिता का नाम: मनिराम गृह संख्या : 264/1 उम्र : 46 लिंग : पुरुष	फोटो उपलब्ध	665	AWI0626528	निर्वाचक का नाम : सुरेखा पति का नाम: पुनाराम गृह संख्या : 264/1 उम्र : 43 लिंग : महिला	फोटो उपलब्ध	666	AWI0719625	निर्वाचक का नाम : ज्योति पति का नाम: खिनाराम गृह संख्या : 264/1 उम्र : 41 लिंग : महिला	फोटो उपलब्ध
667	AWI1562396	निर्वाचक का नाम : कान्ताबाई पति का नाम: गनराज गृह संख्या : 264/2 उम्र : 59 लिंग : महिला	फोटो उपलब्ध	668	HJY4194155	निर्वाचक का नाम : नरेन्द्र पिता का नाम: गणराज गृह संख्या : 264/2 उम्र : 44 लिंग : पुरुष	फोटो उपलब्ध	669	AWI0719633	निर्वाचक का नाम : रीना पति का नाम: नरेंद्र गृह संख्या : 264/2 उम्र : 34 लिंग : महिला	फोटो उपलब्ध
670	AWI2070811	निर्वाचक का नाम : सुखराम पिता का नाम: ददू गृह संख्या : 264/3 उम्र : 69 लिंग : पुरुष	फोटो उपलब्ध	671	HJY4194239	निर्वाचक का नाम : राजेश पिता का नाम: सुखराम गृह संख्या : 264/3 उम्र : 41 लिंग : पुरुष	फोटो उपलब्ध	672	AWI0820761	निर्वाचक का नाम : तिरंजा पति का नाम: राजेश गृह संख्या : 264/3 उम्र : 39 लिंग : महिला	फोटो उपलब्ध
673	AWI1562370	निर्वाचक का नाम : बालचन्द पिता का नाम: झीटू गृह संख्या : 265 उम्र : 69 लिंग : पुरुष	फोटो उपलब्ध	674	AWI1562362	निर्वाचक का नाम : जयवंता बाई नेवारे पति का नाम: बालचन्द गृह संख्या : 265 उम्र : 63 लिंग : महिला	फोटो उपलब्ध	675	AWI1424878	निर्वाचक का नाम : रीता नेवारे पति का नाम: निलमचंद नेवारे गृह संख्या : 265 उम्र : 36 लिंग : महिला	फोटो उपलब्ध
676	AWI0764407	निर्वाचक का नाम : नीलमचंद पिता का नाम: बालचंद गृह संख्या : 265 उम्र : 34 लिंग : पुरुष	फोटो उपलब्ध	677	HJY4194288	निर्वाचक का नाम : लालचन्द पिता का नाम: कोदुजी गृह संख्या : 265/क उम्र : 45 लिंग : पुरुष	फोटो उपलब्ध	678	AWI1213446	निर्वाचक का नाम : देवी नेवारे पति का नाम: लालचंद नेवारे गृह संख्या : 265/क उम्र : 42 लिंग : महिला	फोटो उपलब्ध
679	HJY4623484	निर्वाचक का नाम : पेमेश्वर पिता का नाम: इसराम गृह संख्या : 266 उम्र : 45 लिंग : पुरुष	फोटो उपलब्ध	680	AWI0545269	निर्वाचक का नाम : ओमेश्वरी पति का नाम: पेमेश्वर गृह संख्या : 266 उम्र : 36 लिंग : महिला	फोटो उपलब्ध	681	AWI1900398	निर्वाचक का नाम : प्रभुदास पिता का नाम: रोहीदास गृह संख्या : 267 उम्र : 54 लिंग : पुरुष	फोटो उपलब्ध
682	AWI1562321	निर्वाचक का नाम : मीरा पति का नाम: प्रभुदास गृह संख्या : 267 उम्र : 50 लिंग : महिला	फोटो उपलब्ध	683	AWI0937169	निर्वाचक का नाम : डोलेंद्र पटले पिता का नाम: रोहीदास गृह संख्या : 267 उम्र : 39 लिंग : पुरुष	फोटो उपलब्ध	684	AWI1562339	निर्वाचक का नाम : दर्शन लाल पिता का नाम: त्रिलोकचन्द गृह संख्या : 269 उम्र : 85 लिंग : पुरुष	फोटो उपलब्ध
685	AWI1900489	निर्वाचक का नाम : महावती पति का नाम: रमेशकुमार गृह संख्या : 269 उम्र : 56 लिंग : महिला	फोटो उपलब्ध	686	HJY4614574	निर्वाचक का नाम : दिनेश नरनोले पिता का नाम: दर्शनलाल गृह संख्या : 269 उम्र : 56 लिंग : पुरुष	फोटो उपलब्ध	687	AWI2387934	निर्वाचक का नाम : सोमवती नरनोले पति का नाम: दिनेश नरनोले गृह संख्या : 269 उम्र : 50 लिंग : महिला	फोटो उपलब्ध
688	AWI2247708	निर्वाचक का नाम : अविनाश पिता का नाम: रमेश गृह संख्या : 269 उम्र : 29 लिंग : पुरुष	फोटो उपलब्ध	689	AWI1406388	निर्वाचक का नाम : पुनमचंद नारनोले पिता का नाम: रमेश कुमार नारनोले गृह संख्या : 269 उम्र : 26 लिंग : पुरुष	फोटो उपलब्ध	690	AWI1406131	निर्वाचक का नाम : डिसिमा नारनोले पिता का नाम: डिसिमा नरनोले गृह संख्या : 269 उम्र : 26 लिंग : महिला	फोटो उपलब्ध

691 निर्वाचक का नाम : विशाल नरनोले पिता का नाम: दिनेश नरनोले गृह संख्या : 269 उम्र : 24 लिंग : पुरुष	AWI2387835 फोटो उपलब्ध	692 निर्वाचक का नाम : चाहत कुमार नरनोले पिता का नाम: रमेश नरनोले गृह संख्या : 269 उम्र : 24 लिंग : पुरुष	AWI2392520 फोटो उपलब्ध	693 निर्वाचक का नाम : योगेश नरनोले पिता का नाम: रमेश नरनोले गृह संख्या : 269 उम्र : 22 लिंग : पुरुष	AWI2392421 फोटो उपलब्ध
694 निर्वाचक का नाम : खुशी नरनोले पिता का नाम: दिनेश नरनोले गृह संख्या : 269 उम्र : 22 लिंग : महिला	AWI2459865 फोटो उपलब्ध	695 निर्वाचक का नाम : घुड़नलाल पिता का नाम: ददू गृह संख्या : 271 उम्र : 79 लिंग : पुरुष	AWI1562313 फोटो उपलब्ध	696 निर्वाचक का नाम : शान्ता पति का नाम: घुड़नलाल गृह संख्या : 271 उम्र : 76 लिंग : महिला	AWI1562297 फोटो उपलब्ध
697 निर्वाचक का नाम : चैनलाल पिता का नाम: घुड़नलाल गृह संख्या : 271 उम्र : 48 लिंग : पुरुष	AWI1562289 फोटो उपलब्ध	698 निर्वाचक का नाम : लता पति का नाम: चैनलाल गृह संख्या : 271 उम्र : 45 लिंग : महिला	HJY4193199 फोटो उपलब्ध	699 निर्वाचक का नाम : रमाकान्त चौधरी पिता का नाम: चैनलाल चौधरी गृह संख्या : 271 उम्र : 25 लिंग : पुरुष	AWI1906718 फोटो उपलब्ध
700 निर्वाचक का नाम : उपेन्द्रकुमार पिता का नाम: डोलचन्द गृह संख्या : 217 उम्र : 48 लिंग : पुरुष	HJY4614764 फोटो उपलब्ध	701 निर्वाचक का नाम : सागन पति का नाम: सुखलाल गृह संख्या : 272 उम्र : 59 लिंग : महिला	AWI1562271 फोटो उपलब्ध	702 निर्वाचक का नाम : रामचंद पिता का नाम: सुखलाल गृह संख्या : 272 उम्र : 48 लिंग : पुरुष	AWI1900430 फोटो उपलब्ध
703 निर्वाचक का नाम : रामबती पति का नाम: रामचन्द गृह संख्या : 272 उम्र : 46 लिंग : महिला	HJY4193181 फोटो उपलब्ध	704 निर्वाचक का नाम : रविप्रसाद पिता का नाम: रामचंद गृह संख्या : 272 उम्र : 27 लिंग : पुरुष	AWI1406115 फोटो उपलब्ध	705 निर्वाचक का नाम : पूजा रतनपूरे पति का नाम: रविप्रसाद रतनपूरे गृह संख्या : 272 उम्र : 25 लिंग : महिला	AWI2164564 फोटो उपलब्ध
706 निर्वाचक का नाम : योगराज पिता का नाम: बुधराम गृह संख्या : 273 उम्र : 51 लिंग : पुरुष	AWI1562255 फोटो उपलब्ध	707 निर्वाचक का नाम : पुस्तकला पति का नाम: योगराज गृह संख्या : 273 उम्र : 44 लिंग : महिला	HJY4193108 फोटो उपलब्ध	708 निर्वाचक का नाम : रोशनी रतनपूरे पिता का नाम: योगराज रतनपूरे गृह संख्या : 273 उम्र : 23 लिंग : महिला	AWI2337343 फोटो उपलब्ध
709 निर्वाचक का नाम : फुलचंद पिता का नाम: रूदा गृह संख्या : 276 उम्र : 72 लिंग : पुरुष	AWI1562248 फोटो उपलब्ध	710 निर्वाचक का नाम : अनन्दाबाई पति का नाम: फुलचंद गृह संख्या : 276 उम्र : 61 लिंग : महिला	AWI1562230 फोटो उपलब्ध	711 निर्वाचक का नाम : रामप्रसाद पटले पिता का नाम: फुलचंद पटले गृह संख्या : 276 उम्र : 33 लिंग : पुरुष	AWI0936997 फोटो उपलब्ध
712 निर्वाचक का नाम : रोशनी पटले पति का नाम: रामप्रसाद पटले गृह संख्या : 276 उम्र : 26 लिंग : महिला	AWI2399483 फोटो उपलब्ध	713 निर्वाचक का नाम : हुकुमचन्द पिता का नाम: दुलीचन्द गृह संख्या : 277 उम्र : 64 लिंग : पुरुष	AWI1562222 फोटो उपलब्ध	714 निर्वाचक का नाम : राधन पति का नाम: हुकुमचन्द गृह संख्या : 277 उम्र : 59 लिंग : महिला	AWI1562214 फोटो उपलब्ध
715 निर्वाचक का नाम : नवनीत पिता का नाम: हुकुमचंद गृह संख्या : 277 उम्र : 38 लिंग : पुरुष	HJY4584991 फोटो उपलब्ध	716 निर्वाचक का नाम : संदीप पटले पिता का नाम: हुकुमचंद पटले गृह संख्या : 277 उम्र : 36 लिंग : पुरुष	AWI0764415 फोटो उपलब्ध	717 निर्वाचक का नाम : वीणा पटले पति का नाम: नवनीत पटले गृह संख्या : 277 उम्र : 33 लिंग : महिला	AWI1213453 फोटो उपलब्ध
718 निर्वाचक का नाम : हेमलता पटले पति का नाम: संदीप पटले गृह संख्या : 277 उम्र : 29 लिंग : महिला	AWI2410249 फोटो उपलब्ध	719 निर्वाचक का नाम : श्रीराम पिता का नाम: नाटू गृह संख्या : 277/1 उम्र : 58 लिंग : पुरुष	HJY4585022 फोटो उपलब्ध	720 निर्वाचक का नाम : प्रमिला पति का नाम: श्रीराम गृह संख्या : 277/1 उम्र : 54 लिंग : महिला	HJY4584710 फोटो उपलब्ध

721 निर्वाचक का नाम : महेन्द्र पिता का नाम: श्रीराम गृह संख्या : 277/1 उम्र : 33 लिंग : पुरुष	AWI0764225 फोटो उपलब्ध	722 निर्वाचक का नाम : वर्षा रिनायत पति का नाम: महेन्द्र रिनायत गृह संख्या : 277/1 उम्र : 31 लिंग : महिला	AWI1406107 फोटो उपलब्ध	723 निर्वाचक का नाम : धानसिंह पिता का नाम: उरकुड़ गृह संख्या : 278 उम्र : 55 लिंग : पुरुष	AWI1562206 फोटो उपलब्ध
724 निर्वाचक का नाम : फुलन पति का नाम: धानसिंह गृह संख्या : 278 उम्र : 53 लिंग : महिला	AWI1562198 फोटो उपलब्ध	725 निर्वाचक का नाम : मुकेश राहंगडाले पिता का नाम: धानसिंह राहंगडाले गृह संख्या : 278 उम्र : 29 लिंग : पुरुष	AWI1262641 फोटो उपलब्ध	726 निर्वाचक का नाम : सोनाली राहंगडाले पति का नाम: मुकेश राहंगडाले गृह संख्या : 278 उम्र : 25 लिंग : महिला	AWI2326502 फोटो उपलब्ध
727 निर्वाचक का नाम : जिन्शीलाल पिता का नाम: उरकुड़ गृह संख्या : 278/1 उम्र : 63 लिंग : पुरुष	AWI1562180 फोटो उपलब्ध	728 निर्वाचक का नाम : जानकाबाई पति का नाम: जिन्शीलाल गृह संख्या : 278/1 उम्र : 55 लिंग : महिला	AWI1562172 फोटो उपलब्ध	729 निर्वाचक का नाम : ज्ञानेन्द्र पिता का नाम: जिन्शीलाल गृह संख्या : 278/1 उम्र : 36 लिंग : पुरुष	AWI0719641 फोटो उपलब्ध
730 निर्वाचक का नाम : आराधना राहंगडाले पति का नाम: ज्ञानेन्द्र राहंगडाले गृह संख्या : 278/1 उम्र : 32 लिंग : महिला	AWI1428085 फोटो उपलब्ध	731 निर्वाचक का नाम : सागन पति का नाम: पृथ्वीलाल गृह संख्या : 278/2 उम्र : 67 लिंग : महिला	AWI1562156 फोटो उपलब्ध	732 निर्वाचक का नाम : गणेश राहंगडाले पिता का नाम: पृथ्वीलाल गृह संख्या : 278/2 उम्र : 47 लिंग : पुरुष	HJY6674451 फोटो उपलब्ध
733 निर्वाचक का नाम : रुखमणी पति का नाम: गणेश गृह संख्या : 278/2 उम्र : 46 लिंग : महिला	HJY6674527 फोटो उपलब्ध	734 निर्वाचक का नाम : गजेन्द्र राहंगडाले पिता का नाम: गणेश राहंगडाले गृह संख्या : 278/2 उम्र : 25 लिंग : पुरुष	AWI2329183 फोटो उपलब्ध	735 निर्वाचक का नाम : रोहित राहंगडाले पिता का नाम: गणेश राहंगडाले गृह संख्या : 278/2 उम्र : 23 लिंग : पुरुष	AWI2329498 फोटो उपलब्ध
736 निर्वाचक का नाम : बन्शीलाल पिता का नाम: उरकुड़ गृह संख्या : 278/3 उम्र : 69 लिंग : पुरुष	AWI1562149 फोटो उपलब्ध	737 निर्वाचक का नाम : गोधनबाई पति का नाम: बंशीलाल गृह संख्या : 278/3 उम्र : 66 लिंग : महिला	AWI1562131 फोटो उपलब्ध	738 निर्वाचक का नाम : महेन्द्रकुमार पिता का नाम: बंशीलाल गृह संख्या : 278/4 उम्र : 51 लिंग : पुरुष	AWI1562115 फोटो उपलब्ध
739 निर्वाचक का नाम : योगेश्वरी पति का नाम: महेन्द्रकुमार गृह संख्या : 278/4 उम्र : 49 लिंग : महिला	AWI1562123 फोटो उपलब्ध	740 निर्वाचक का नाम : दिपक राहंगडाले पिता का नाम: महेन्द्र कुमार राहंगडाले गृह संख्या : 278/4 उम्र : 28 लिंग : पुरुष	AWI1262658 फोटो उपलब्ध	741 निर्वाचक का नाम : कामिनी राहंगडाले पति का नाम: दिपक राहंगडाले गृह संख्या : 278/4 उम्र : 22 लिंग : महिला	AWI2468924 फोटो उपलब्ध
742 निर्वाचक का नाम : सुरेन्द्र पिता का नाम: बंशीलाल गृह संख्या : 278/5 उम्र : 46 लिंग : पुरुष	AWI0009860 फोटो उपलब्ध	743 निर्वाचक का नाम : यशोदा पति का नाम: सुरेन्द्र गृह संख्या : 278/5 उम्र : 45 लिंग : महिला	AWI0009878 फोटो उपलब्ध	744 निर्वाचक का नाम : लंकेश पिता का नाम: बंशीलाल गृह संख्या : 278/6 उम्र : 44 लिंग : पुरुष	AWI0699512 फोटो उपलब्ध
745 निर्वाचक का नाम : लताबाई पति का नाम: लंकेशकुमार गृह संख्या : 278/6 उम्र : 42 लिंग : महिला	AWI0699520 फोटो उपलब्ध	746 निर्वाचक का नाम : सालीकराम पिता का नाम: भोलाराम गृह संख्या : 282 उम्र : 60 लिंग : पुरुष	AWI1562099 फोटो उपलब्ध	747 निर्वाचक का नाम : सरसता पति का नाम: सालीकराम गृह संख्या : 282 उम्र : 57 लिंग : महिला	AWI0009886 फोटो उपलब्ध
748 निर्वाचक का नाम : दीनदयाल पिता का नाम: सालीकराम गृह संख्या : 282 उम्र : 36 लिंग : पुरुष	AWI0871285 फोटो उपलब्ध	749 निर्वाचक का नाम : रमेश पिता का नाम: सालीकराम गृह संख्या : 282 उम्र : 35 लिंग : पुरुष	AWI0820779 फोटो उपलब्ध	750 निर्वाचक का नाम : मंजुलता शरणागत पति का नाम: दीनदयाल शरणागत गृह संख्या : 282 उम्र : 31 लिंग : महिला	AWI1300490 फोटो उपलब्ध

751 निर्वाचक का नाम : दिव्या शरणागत पति का नाम: रमेश शरणागत गृह संख्या : 282 उम्र : 30 लिंग : महिला	AWI1579846 फोटो उपलब्ध	752 निर्वाचक का नाम : तिलकचन्द पिता का नाम: जीवन गृह संख्या : 282/1 उम्र : 69 लिंग : पुरुष	AWI1562081 फोटो उपलब्ध	753 निर्वाचक का नाम : प्रमिला पति का नाम: तिलकचन्द गृह संख्या : 282/1 उम्र : 64 लिंग : महिला	AWI1562073 फोटो उपलब्ध
754 निर्वाचक का नाम : सुभद्रा पति का नाम: महेशकुमार गृह संख्या : 282/1 उम्र : 46 लिंग : महिला	HJY4584694 फोटो उपलब्ध	755 निर्वाचक का नाम : शरद राहंगडाले पिता का नाम: महेश राहंगडाले गृह संख्या : 282/1 उम्र : 27 लिंग : पुरुष	AWI1406206 फोटो उपलब्ध	756 निर्वाचक का नाम : रोशनी राहंगडाले पिता का नाम: महेश राहंगडाले गृह संख्या : 282/1 उम्र : 23 लिंग : महिला	AWI2436913 फोटो उपलब्ध
757 निर्वाचक का नाम : रामदयाल पिता का नाम: जीवन गृह संख्या : 282/2 उम्र : 62 लिंग : पुरुष	AWI2070803 फोटो उपलब्ध	758 निर्वाचक का नाम : शान्ताबाई पति का नाम: रामदयाल गृह संख्या : 282/2 उम्र : 59 लिंग : महिला	BFK0612028 फोटो उपलब्ध	759 निर्वाचक का नाम : रामचरण पिता का नाम: हरचन्द गृह संख्या : 282/3 उम्र : 58 लिंग : पुरुष	AWI0699439 फोटो उपलब्ध
760 निर्वाचक का नाम : लक्ष्मी पति का नाम: रामचरण गृह संख्या : 282/3 उम्र : 56 लिंग : महिला	AWI0699447 फोटो उपलब्ध	761 निर्वाचक का नाम : अशोककुमार पिता का नाम: हरचन्द गृह संख्या : 282/3 उम्र : 55 लिंग : पुरुष	AWI1562065 फोटो उपलब्ध	762 निर्वाचक का नाम : धर्मकला पति का नाम: अशोककुमार गृह संख्या : 282/3 उम्र : 53 लिंग : महिला	AWI1562057 फोटो उपलब्ध
763 निर्वाचक का नाम : देवेन्द्र कुमार पिता का नाम: देवकरण गृह संख्या : 282/3 उम्र : 40 लिंग : पुरुष	AWI0699454 फोटो उपलब्ध	764 निर्वाचक का नाम : ललीता पटले पति का नाम: देवेन्द्र पटले गृह संख्या : २८२/३ उम्र : 33 लिंग : महिला	AWI1470699 फोटो उपलब्ध	765 निर्वाचक का नाम : सोमेश पटले पिता का नाम: अशोक पटले गृह संख्या : 282/3 उम्र : 27 लिंग : पुरुष	AWI1300516 फोटो उपलब्ध
766 निर्वाचक का नाम : शिवचरण पटले पिता का नाम: हरचन्द गृह संख्या : 282/4 उम्र : 57 लिंग : पुरुष	AWI1562040 फोटो उपलब्ध	767 निर्वाचक का नाम : प्रमिला पटले पति का नाम: शिवचरण गृह संख्या : 282/4 उम्र : 54 लिंग : महिला	AWI1562032 फोटो उपलब्ध	768 निर्वाचक का नाम : मनोज कुमार पटले पिता का नाम: शिवचरण पटले गृह संख्या : 282/4 उम्र : 35 लिंग : पुरुष	AWI0820993 फोटो उपलब्ध
769 निर्वाचक का नाम : दिशा राहंगडाले पति का नाम: संदीप राहंगडाले गृह संख्या : एच.नं.- 192/2 उम्र : 33 लिंग : महिला	AWI2395135 फोटो उपलब्ध	770 निर्वाचक का नाम : रितु पटले पति का नाम: मनोज पटले गृह संख्या : कटेरा उम्र : 32 लिंग : महिला	AWI2246312 फोटो उपलब्ध	# 771 निर्वाचक का नाम : प्रीति चौरे पति का नाम: नृमेश चौरे गृह संख्या : 142 उम्र : 27 लिंग : महिला	AWI2246452 फोटो उपलब्ध
772 निर्वाचक का नाम : श्रद्धा राहंगडाले पिता का नाम: देवानन्द राहंगडाले गृह संख्या : वार्ड नं.11 उम्र : 25 लिंग : महिला	AWI2292308 फोटो उपलब्ध	# 773 निर्वाचक का नाम : मनीषा सहारे पति का नाम: गणेश सहारे गृह संख्या : 223 उम्र : 24 लिंग : महिला	AWI2399475 फोटो उपलब्ध		

विधान सभा क्षेत्र की संख्या व नाम : 113-कटंगी  
घटक I - परिवर्धन सूची 1 (23-12-2025 से 21-02-2026 तक)

774	1	AWI2478808	निर्वाचक का नाम : जितेंद्र नेवारे पिता का नाम: ताराचंद नेवारे गृह संख्या : 250/2 उम्र : 25 लिंग : पुरुष	775	1	AWI2478873	निर्वाचक का नाम : महेश्वरी फटीक पति का नाम: राजेश फटीक गृह संख्या : 156 उम्र : 25 लिंग : महिला	776	1	AWI2478907	निर्वाचक का नाम : आशु राहंगडाले पिता का नाम: पालेश राहंगडाले गृह संख्या : 210/5 उम्र : 18 लिंग : पुरुष
777	1	AWI2482057	निर्वाचक का नाम : शिवम राजत पिता का नाम: सूर्यपाल राजत गृह संख्या : 159/1 उम्र : 18 लिंग : पुरुष	778	1	AWI2482222	निर्वाचक का नाम : निरेंद्र नेवारे पिता का नाम: मोहनलाल नेवारे गृह संख्या : 166 उम्र : 21 लिंग : पुरुष	779	1	AWI2482560	निर्वाचक का नाम : जागेन्द्र गुजर पिता का नाम: अमरचंद गुजर गृह संख्या : 165 उम्र : 21 लिंग : पुरुष
780	1	AWI2482578	निर्वाचक का नाम : चेतना पालीवाल माता का नाम: बबीता पालीवाल गृह संख्या : 248 उम्र : 19 लिंग : महिला	781	1	AWI2438778	निर्वाचक का नाम : रेशमा निन्नावे पिता का नाम: रमेश निन्नावे गृह संख्या : 154 उम्र : 19 लिंग : महिला	782	1	AWI1214998	निर्वाचक का नाम : सविता मानकर पिता का नाम: देवीलाल मानकर गृह संख्या : 250/2 उम्र : 28 लिंग : महिला
783	1	AWI2488195	निर्वाचक का नाम : दिव्या वडीचार पिता का नाम: पवन कुमार वडीचार गृह संख्या : 137/1 उम्र : 18 लिंग : महिला	784	1	AWI2491546	निर्वाचक का नाम : शुभम गौतम पिता का नाम: कोमल गौतम गृह संख्या : 139/5 उम्र : 21 लिंग : पुरुष	785	1	AWI2491538	निर्वाचक का नाम : त्रिवेणी वडीचार पिता का नाम: पवन कुमार वडीचार गृह संख्या : 137/1 उम्र : 20 लिंग : महिला
786	1	AWI2491934	निर्वाचक का नाम : डालेश्वरी बिसेन पिता का नाम: कुंजबिहारी बिसेन गृह संख्या : 232 क. उम्र : 18 लिंग : महिला	787	1	AWI2493088	निर्वाचक का नाम : देवेन्द्र नेवारे पिता का नाम: बाबूराव नेवारे गृह संख्या : 264 उम्र : 21 लिंग : महिला	788	1	AWI2493138	निर्वाचक का नाम : नन्द कुमार गरेटे माता का नाम: प्रमिला गरेटे गृह संख्या : 196 उम्र : 25 लिंग : पुरुष
789	1	AWI2496859	निर्वाचक का नाम : देवेन्द्र पटले पिता का नाम: प्रभुदास पटले गृह संख्या : 267 उम्र : 22 लिंग : पुरुष	790	1	AWI2496867	निर्वाचक का नाम : निशांत रहंगडाले पिता का नाम: गोवर्धन रहंगडाले गृह संख्या : 201/4 उम्र : 19 लिंग : पुरुष				

निर्वाचकों का विवरण :							
A) मतदाताओं की संख्या :							
	नामावली का प्रकार	निर्वाचक नामावली की पहचान :	मतदाताओं की संख्या :				
			पुरुष	महिला	तृतीय लिंग	कुल	
I	मूल	मूल नामावली	विशेष गहन पुनरीक्षण 2026 की मूल नामावली एवं समस्त अनुपूरकों को एकीकृत कर	400	373	0	773
II	घटक I - परिवर्धन सूची	पूरक 1	विशेष गहन पुनरीक्षण - 2026	9	8	0	17
III	घटक II - विलोपन सूची	पूरक 1	विशेष गहन पुनरीक्षण - 2026	0	0	0	0
IV	लिंग में संशोधन के कारण अंतर			0	0	0	0
पुनरीक्षण के बाद इस नामावली में शुद्ध निर्वाचक (I+II-III+IV)				409	381	0	790
B) संशोधनों की संख्या :							
नामावली का प्रकार	निर्वाचक नामावली की पहचान :	संशोधनों की संख्या :					
पूरक 1	विशेष गहन पुनरीक्षण - 2026	7					

निर्वाचक रजिस्ट्रीकरण अधिकारी द्वारा जारी

E-मृत्यु, S-स्थानांतरित, R-दोहरी प्रविष्टि, M-लापता, Q-अहर्ता नहीं