

निर्वाचक नामावली 2026 S12 मध्य प्रदेश

विधान सभा क्षेत्र की संख्या, नाम व आरक्षण स्थिति : 113 - कटंगी (सामान्य)		भाग संख्या : : 16																	
संसदीय निर्वाचन क्षेत्र की संख्या, नाम व आरक्षण स्थिति, जिसमें विधान सभा निर्वाचन क्षेत्र स्थित है : 15 - बालाघाट																			
1. पुनरीक्षण का विवरण																			
पुनरीक्षण का वर्ष :	2026	निर्वाचक नामावली की पहचान :																	
अर्हता तिथि :	01-01-2026	विशेष गहन पुनरीक्षण 2026 की मूल नामावली एवं समस्त अनुपूरकों को एकीकृत कर																	
पुनरीक्षण का स्वरूप :	विशेष गहन पुनरीक्षण 2026																		
प्रकाशन की तिथि :	21-02-2026																		
2. भाग व मतदान क्षेत्र का विवरण :																			
भाग में आने वाले अनुभागों की संख्या और नाम :																			
1-बडपानी-1	<table style="width: 100%; border-collapse: collapse;"> <tr> <td style="width: 60%;">मुख्य शहर / मुख्य ग्राम</td> <td style="width: 40%;">: बडपानी</td> </tr> <tr> <td>वार्ड</td> <td>:</td> </tr> <tr> <td>पोस्ट ऑफिस</td> <td>: गोरेघाट बी ओ</td> </tr> <tr> <td>पुलिस थाना</td> <td>: तिरोड़ी</td> </tr> <tr> <td>स्थानीय संस्था</td> <td>: बडपानी</td> </tr> <tr> <td>ब्लॉक</td> <td>: कटंगी</td> </tr> <tr> <td>जिला</td> <td>: बालाघाट</td> </tr> <tr> <td>पिन कोड</td> <td>: 481449</td> </tr> </table>			मुख्य शहर / मुख्य ग्राम	: बडपानी	वार्ड	:	पोस्ट ऑफिस	: गोरेघाट बी ओ	पुलिस थाना	: तिरोड़ी	स्थानीय संस्था	: बडपानी	ब्लॉक	: कटंगी	जिला	: बालाघाट	पिन कोड	: 481449
मुख्य शहर / मुख्य ग्राम	: बडपानी																		
वार्ड	:																		
पोस्ट ऑफिस	: गोरेघाट बी ओ																		
पुलिस थाना	: तिरोड़ी																		
स्थानीय संस्था	: बडपानी																		
ब्लॉक	: कटंगी																		
जिला	: बालाघाट																		
पिन कोड	: 481449																		
3. मतदान केंद्र का विवरण																			
मतदान केंद्र की संख्या व नाम :	मतदान केन्द्र की विशेष हैसियत (पुरुष/महिला/सामान्य) :	सामान्य																	
16 - बडपानी-1	इस मतदान क्षेत्र के सहायक (ऑक्जिलियरी) मतदान केन्द्रों की संख्या :	0																	
मतदान केंद्र का भवन व पता :																			
शासकीय माध्यमिक शाला भवन बडपानी का अतिरिक्त कक्ष																			
4. मतदाताओं की संख्या :																			
आरंभिक क्रम	अंतिम क्रम	मतदाताओं की संख्या																	
संख्या	संख्या	पुरुष	महिला	तृतीय लिंग	कुल														
1	1010	510	495	0	1005														

निर्वाचक रजिस्ट्रीकरण अधिकारी द्वारा जारी

Nazri Naksha

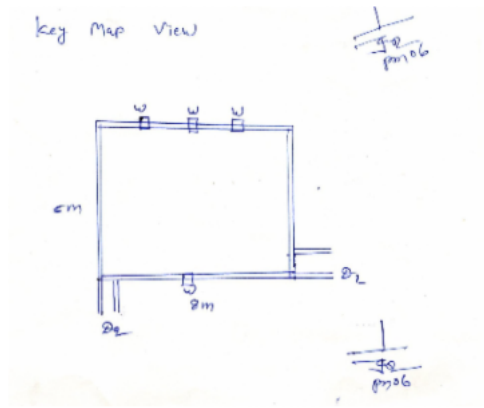

Google Map View



Polling Station Building Front View



मतदान केंद्र के सामने का फ़ोटो



Cad View

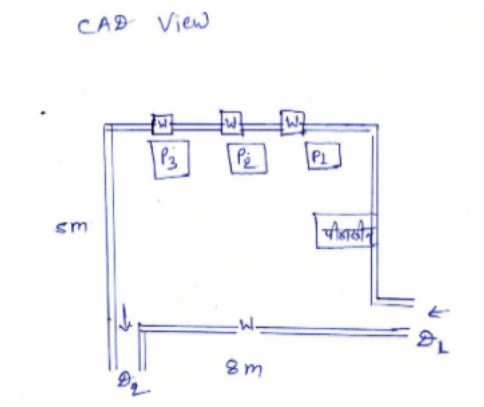

Key MAP View

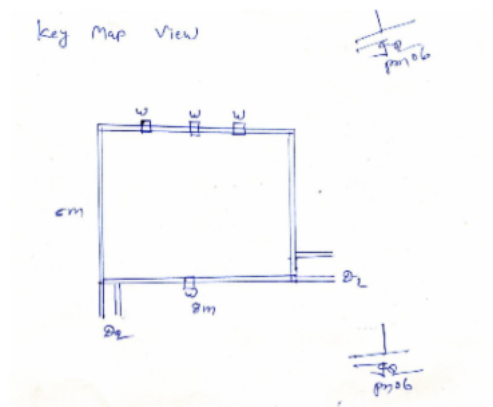

1 निर्वाचक का नाम : शांति नेवारे पति का नाम: हरीराम गृह संख्या : 1 उम्र : 62 लिंग : महिला	AWI1775006	2 निर्वाचक का नाम : योगेश नेवारे पिता का नाम: हरीराम गृह संख्या : 01 उम्र : 34 लिंग : पुरुष	AWI0794156	3 निर्वाचक का नाम : भूमेश्वरी नेवारे पति का नाम: योगेश नेवारे गृह संख्या : 1 उम्र : 28 लिंग : महिला	AWI1339225
4 निर्वाचक का नाम : रोहित राजत पिता का नाम: भोपेश्वर राजत गृह संख्या : 1 उम्र : 26 लिंग : पुरुष	AWI1382050	5 निर्वाचक का नाम : भोजराम नागफासे पिता का नाम: झीटू नागफासे गृह संख्या : 2 उम्र : 67 लिंग : पुरुष	AWI1777226	6 निर्वाचक का नाम : फगनी नागफासे पति का नाम: भोजराम नागफासे गृह संख्या : 2 उम्र : 62 लिंग : महिला	AWI1777218
7 निर्वाचक का नाम : श्यामा नागफासे पिता का नाम: भोजराम नागफासे गृह संख्या : 2 उम्र : 45 लिंग : पुरुष	HJY4296562	8 निर्वाचक का नाम : कविता नागफासे पति का नाम: श्यामा नागफासे गृह संख्या : 2 उम्र : 41 लिंग : महिला	HJY4296554	9 निर्वाचक का नाम : विक्की नागफासे पिता का नाम: श्यामा नागफासे गृह संख्या : 2 उम्र : 20 लिंग : पुरुष	AWI2294668
10 निर्वाचक का नाम : प्रणय नागफासे पिता का नाम: श्यामा नागफासे गृह संख्या : 2 उम्र : 19 लिंग : पुरुष	AWI2437069	11 निर्वाचक का नाम : पुनाराम राजत पिता का नाम: गणपत राजत गृह संख्या : 4 उम्र : 58 लिंग : पुरुष	AWI1777127	12 निर्वाचक का नाम : नीला राजत पति का नाम: सीताराम राजत गृह संख्या : 4 उम्र : 53 लिंग : महिला	AWI0693945
13 निर्वाचक का नाम : लक्ष्मी राजत पति का नाम: पुनाराम राजत गृह संख्या : 4 उम्र : 53 लिंग : महिला	AWI1777143	14 निर्वाचक का नाम : रामकला राजत पति का नाम: बकाराम राजत गृह संख्या : 04 उम्र : 42 लिंग : महिला	AWI0621776	15 निर्वाचक का नाम : जितेन्द्र राजत पिता का नाम: सीताराम राजत गृह संख्या : 4 उम्र : 37 लिंग : पुरुष	AWI0554337
16 निर्वाचक का नाम : सतीश राजत पिता का नाम: पुनाराम राजत गृह संख्या : 04 उम्र : 30 लिंग : पुरुष	AWI1116953	17 निर्वाचक का नाम : मंगेश राजत पिता का नाम: सीताराम राजत गृह संख्या : 4 उम्र : 30 लिंग : पुरुष	AWI1151372	18 निर्वाचक का नाम : अर्चना राजत पति का नाम: जितेन्द्र राजत गृह संख्या : 4 उम्र : 30 लिंग : महिला	AWI2209443
19 निर्वाचक का नाम : शैलेश राजत पिता का नाम: सीताराम राजत गृह संख्या : 4 उम्र : 26 लिंग : पुरुष	AWI1339233	20 निर्वाचक का नाम : मीनाक्षी राजत पिता का नाम: बकाराम राजत गृह संख्या : 04 उम्र : 19 लिंग : महिला	AWI2433365	21 निर्वाचक का नाम : उरकुडी राजत पति का नाम: नारायण राजत गृह संख्या : 5 उम्र : 67 लिंग : महिला	AWI1777135
22 निर्वाचक का नाम : राजेश राजत पिता का नाम: नारायण राजत गृह संख्या : 5 उम्र : 46 लिंग : पुरुष	HJY4488698	23 निर्वाचक का नाम : चन्द्रकला राजत पिता का नाम: नारायण राजत गृह संख्या : 5 उम्र : 40 लिंग : महिला	AWI1323575	24 निर्वाचक का नाम : शिल्पा राजत पति का नाम: राजेश राजत गृह संख्या : 5 उम्र : 36 लिंग : महिला	AWI0554311
25 निर्वाचक का नाम : सरस्वती सोनवाने पति का नाम: निलकंठ सोनवाने गृह संख्या : 7 उम्र : 62 लिंग : महिला	AWI1777150	26 निर्वाचक का नाम : संतोष पिता का नाम: नीलकंठ गृह संख्या : 7 उम्र : 44 लिंग : पुरुष	AWI0000133	27 निर्वाचक का नाम : ओमप्रकाश पिता का नाम: निलकंठ गृह संख्या : 7 उम्र : 42 लिंग : पुरुष	AWI0554303
28 निर्वाचक का नाम : शांता सोनवाने पति का नाम: रत्नघोष सोनवाने गृह संख्या : 7 उम्र : 42 लिंग : महिला	AWI0843524	29 निर्वाचक का नाम : रत्नघोष सोनवाने पिता का नाम: निलकंठ सोनवाने गृह संख्या : 7 उम्र : 41 लिंग : पुरुष	HJY4296521	30 निर्वाचक का नाम : ममता सोनवाने पति का नाम: संतोष सोनवाने गृह संख्या : 07 उम्र : 39 लिंग : महिला	AWI0896647

31 निर्वाचक का नाम : अनिता सोनवाने पति का नाम: ओम प्रकाश सोनवाने गृह संख्या : 7 उम्र : 38 लिंग : महिला	AWI1267442 फोटो उपलब्ध	32 निर्वाचक का नाम : शिवचरण सोनवाने पिता का नाम: निलकंठ सोनवाने गृह संख्या : 7 उम्र : 36 लिंग : पुरुष	AWI0554295 फोटो उपलब्ध	33 निर्वाचक का नाम : रीना सोनवाने पति का नाम: शिवचरण सोनवाने गृह संख्या : 7 उम्र : 31 लिंग : महिला	AWI1267459 फोटो उपलब्ध
34 निर्वाचक का नाम : चन्द्रकला वकलकार पति का नाम: कारू वकलकार गृह संख्या : 8 उम्र : 59 लिंग : महिला	AWI1775113 फोटो उपलब्ध	35 निर्वाचक का नाम : गणेश वकलकार पिता का नाम: कारू वकलकार गृह संख्या : 8 उम्र : 35 लिंग : पुरुष	AWI2425726 फोटो उपलब्ध	36 निर्वाचक का नाम : रंजीता वकलकार पति का नाम: गणेश वकलकार गृह संख्या : 8 उम्र : 31 लिंग : महिला	AWI2424570 फोटो उपलब्ध
37 निर्वाचक का नाम : रामेश्वर वकलकार पिता का नाम: कारू वकलकार गृह संख्या : 8 उम्र : 31 लिंग : पुरुष	AWI1267186 फोटो उपलब्ध	38 निर्वाचक का नाम : फुलवती सोनवाने पति का नाम: जागो सोनवाने गृह संख्या : 9 उम्र : 72 लिंग : महिला	AWI1775014 फोटो उपलब्ध	39 निर्वाचक का नाम : किशोरीलाल सोनवाने पिता का नाम: जागो सोनवाने गृह संख्या : 9 उम्र : 43 लिंग : पुरुष	HJY4487211 फोटो उपलब्ध
40 निर्वाचक का नाम : कविता सोनवाने पति का नाम: किशोरीलाल सोनवाने गृह संख्या : 9 उम्र : 39 लिंग : महिला	HJY4487393 फोटो उपलब्ध	41 निर्वाचक का नाम : रागिनी सोनवाने पिता का नाम: किशोरीलाल सोनवाने गृह संख्या : 9 उम्र : 21 लिंग : महिला	AWI2223923 फोटो उपलब्ध	42 निर्वाचक का नाम : योगराज चौधरी पिता का नाम: आत्माराम चौधरी गृह संख्या : 9/क उम्र : 56 लिंग : पुरुष	HJY4489274 फोटो उपलब्ध
43 निर्वाचक का नाम : शंकर सोनवाने पिता का नाम: बाला सोनवाने गृह संख्या : 10 उम्र : 67 लिंग : पुरुष	AWI1774652 फोटो उपलब्ध	44 निर्वाचक का नाम : पारवती सोनवाने पति का नाम: शंकर सोनवाने गृह संख्या : 10 उम्र : 62 लिंग : महिला	AWI1774660 फोटो उपलब्ध	45 निर्वाचक का नाम : दशरथ सोनवाने पिता का नाम: शंकर सोनवाने गृह संख्या : 10 उम्र : 49 लिंग : पुरुष	AWI1774686 फोटो उपलब्ध
46 निर्वाचक का नाम : श्यामलता सोनवाने पति का नाम: दशरथ सोनवाने गृह संख्या : 10 उम्र : 39 लिंग : महिला	HJY4487427 फोटो उपलब्ध	47 निर्वाचक का नाम : अजय सोनवाने पिता का नाम: दशरथ सोनवाने गृह संख्या : 10 उम्र : 22 लिंग : पुरुष	AWI2170389 फोटो उपलब्ध	48 निर्वाचक का नाम : चंद्रज्योति सोनवाने पिता का नाम: दशरथ सोनवाने गृह संख्या : 10 उम्र : 20 लिंग : महिला	AWI2432359 फोटो उपलब्ध
49 निर्वाचक का नाम : रोशनी सोनवाने पिता का नाम: दशरथ सोनवाने गृह संख्या : 10 उम्र : 19 लिंग : महिला	AWI2437119 फोटो उपलब्ध	50 निर्वाचक का नाम : रवि सोनवाने पिता का नाम: रामचरण सोनवाने गृह संख्या : 10 क उम्र : 31 लिंग : पुरुष	AWI1116961 फोटो उपलब्ध	51 निर्वाचक का नाम : माधुरी सोनवाने पति का नाम: रवि सोनवाने गृह संख्या : 10क उम्र : 30 लिंग : महिला	AWI1339258 फोटो उपलब्ध
52 निर्वाचक का नाम : सीता सोनवाने पति का नाम: रामचरण सोनवाने गृह संख्या : 10/क उम्र : 52 लिंग : महिला	AWI0621799 फोटो उपलब्ध	53 निर्वाचक का नाम : रामचरण सोनवाने पिता का नाम: सदाशिव सोनवाने गृह संख्या : 10/क उम्र : 52 लिंग : पुरुष	AWI0621788 फोटो उपलब्ध	54 निर्वाचक का नाम : गौरीशंकर सोनावणे पिता का नाम: रामचरण सोनावणे गृह संख्या : 10/के उम्र : 27 लिंग : पुरुष	AWI1382068 फोटो उपलब्ध
55 निर्वाचक का नाम : विनिता सोनवाने पति का नाम: गौरीशंकर सोनवाने गृह संख्या : 10/क उम्र : 25 लिंग : महिला	AWI2320653 फोटो उपलब्ध	56 निर्वाचक का नाम : दादुराम राउत पिता का नाम: झोलु राउत गृह संख्या : 12 उम्र : 67 लिंग : पुरुष	AWI1774678 फोटो उपलब्ध	57 निर्वाचक का नाम : मनी बाई राउत पति का नाम: दादुराम राउत गृह संख्या : 12 उम्र : 63 लिंग : महिला	AWI1774694 फोटो उपलब्ध
58 निर्वाचक का नाम : काशीराम राउत पिता का नाम: दादुराम राउत गृह संख्या : 12 उम्र : 45 लिंग : पुरुष	HJY4296331 फोटो उपलब्ध	59 निर्वाचक का नाम : देवदास राउत पिता का नाम: दादुराम राउत गृह संख्या : 12 उम्र : 44 लिंग : पुरुष	HJY4296372 फोटो उपलब्ध	60 निर्वाचक का नाम : रामकली राउत पति का नाम: काशीराम राउत गृह संख्या : 12 उम्र : 41 लिंग : महिला	AWI0794172 फोटो उपलब्ध

61	AWI1572247	निर्वाचक का नाम : सुनीता राजत पति का नाम: भाऊदास राजत गृह संख्या : 12 उम्र : 36 लिंग : महिला	फोटो उपलब्ध	62	AWI0554287	निर्वाचक का नाम : भाऊदास राजत पिता का नाम: दादुराम राजत गृह संख्या : 12 उम्र : 36 लिंग : पुरुष	फोटो उपलब्ध	63	AWI1616242	निर्वाचक का नाम : सरिता राजत पति का नाम: देवदास राजत गृह संख्या : 12 उम्र : 35 लिंग : महिला	फोटो उपलब्ध
64	AWI2305324	निर्वाचक का नाम : पवन राजत पिता का नाम: काशीराम राजत गृह संख्या : 12 उम्र : 20 लिंग : पुरुष	फोटो उपलब्ध	65	AWI2437168	निर्वाचक का नाम : दीक्षा राजत पिता का नाम: देवदास राजत गृह संख्या : 12 उम्र : 19 लिंग : महिला	फोटो उपलब्ध	66	HJY4488532	निर्वाचक का नाम : सुखचंद कोहरे पिता का नाम: सालिकराम कोहरे गृह संख्या : 13 उम्र : 48 लिंग : पुरुष	फोटो उपलब्ध
67	HJY4488664	निर्वाचक का नाम : निरधुना कोहरे पति का नाम: सुखचंद कोहरे गृह संख्या : 13 उम्र : 45 लिंग : महिला	फोटो उपलब्ध	68	AWI1130392	निर्वाचक का नाम : जितेंद्र चौधरी पिता का नाम: गडीराम चौधरी गृह संख्या : 13 उम्र : 37 लिंग : पुरुष	फोटो उपलब्ध	69	AWI1130426	निर्वाचक का नाम : आशा चौधरी पति का नाम: जीतेन्द्र चौधरी गृह संख्या : 13 उम्र : 34 लिंग : महिला	फोटो उपलब्ध
70	AWI2104909	निर्वाचक का नाम : आकाश कोहरे पिता का नाम: सुखचंद कोहरे गृह संख्या : 13 उम्र : 23 लिंग : पुरुष	फोटो उपलब्ध	71	AWI2338846	निर्वाचक का नाम : अभिषेक कोहरे पिता का नाम: सुकचंद कोहरे गृह संख्या : 13 उम्र : 20 लिंग : पुरुष	फोटो उपलब्ध	72	AWI1777168	निर्वाचक का नाम : जखी पति का नाम: हरिचंद गृह संख्या : 14 उम्र : 79 लिंग : महिला	फोटो उपलब्ध
73	AWI1777176	निर्वाचक का नाम : सुरेश राजत पिता का नाम: हरिचंद्र राजत गृह संख्या : 14 उम्र : 55 लिंग : पुरुष	फोटो उपलब्ध	74	AWI1777184	निर्वाचक का नाम : रेखा राजत पति का नाम: सुरेश राजत . गृह संख्या : 14 उम्र : 52 लिंग : महिला	फोटो उपलब्ध	75	HJY6652499	निर्वाचक का नाम : दिनेश राजत पिता का नाम: हरिचंद्र राजत गृह संख्या : 14 उम्र : 42 लिंग : पुरुष	फोटो उपलब्ध
76	AWI0843532	निर्वाचक का नाम : प्रविण राजत पिता का नाम: सुरेश राजत गृह संख्या : 14 उम्र : 34 लिंग : पुरुष	फोटो उपलब्ध	77	AWI1025048	निर्वाचक का नाम : भुमेश्वरी राजत पति का नाम: दिनेश राजत गृह संख्या : 14 उम्र : 32 लिंग : महिला	फोटो उपलब्ध	78	AWI2104917	निर्वाचक का नाम : शारदा राजत पति का नाम: प्रविण राजत गृह संख्या : 14 उम्र : 28 लिंग : महिला	फोटो उपलब्ध
79	HJY4295895	निर्वाचक का नाम : खेलचंद राजत पिता का नाम: देवाजी राजत गृह संख्या : 15 उम्र : 47 लिंग : पुरुष	फोटो उपलब्ध	80	HJY4295671	निर्वाचक का नाम : नर्मदा राजत पति का नाम: खेलचंद राजत गृह संख्या : 15 उम्र : 45 लिंग : महिला	फोटो उपलब्ध	81	AWI1339266	निर्वाचक का नाम : दीनदयाल राजत पिता का नाम: खेलचंद राजत गृह संख्या : 15 उम्र : 26 लिंग : पुरुष	फोटो उपलब्ध
82	AWI1798644	निर्वाचक का नाम : रामदयाल राजत पिता का नाम: खेलचंद राजत गृह संख्या : 15 उम्र : 24 लिंग : पुरुष	फोटो उपलब्ध	83	AWI1777044	निर्वाचक का नाम : दिलीप नेवारे पिता का नाम: रामदास नेवारे गृह संख्या : 16 उम्र : 47 लिंग : पुरुष	फोटो उपलब्ध	84	HJY6651012	निर्वाचक का नाम : कुसमा नेवारे पति का नाम: दिलीप नेवारे गृह संख्या : 16 उम्र : 43 लिंग : महिला	फोटो उपलब्ध
85	AWI2210144	निर्वाचक का नाम : विनीत नेवारे पिता का नाम: दिलीप नेवारे गृह संख्या : 16 उम्र : 22 लिंग : पुरुष	फोटो उपलब्ध	86	AWI2305589	निर्वाचक का नाम : विकास कुमार नेवारे पिता का नाम: दिलीप नेवारे गृह संख्या : 16 उम्र : 20 लिंग : पुरुष	फोटो उपलब्ध	87	AWI1777051	निर्वाचक का नाम : निर्मला राजत पति का नाम: सुदाम राजत गृह संख्या : 17 उम्र : 53 लिंग : महिला	फोटो उपलब्ध
88	AWI0693952	निर्वाचक का नाम : सुनील राजत पिता का नाम: सुदाम राजत गृह संख्या : 17 उम्र : 36 लिंग : पुरुष	फोटो उपलब्ध	89	AWI0896456	निर्वाचक का नाम : प्रकाश राजत पिता का नाम: सुदाम राजत गृह संख्या : 17 उम्र : 35 लिंग : पुरुष	फोटो उपलब्ध	90	AWI0896480	निर्वाचक का नाम : सविता राजत पति का नाम: सुनील राजत गृह संख्या : 17 उम्र : 33 लिंग : महिला	फोटो उपलब्ध

91	AWI2104925	निर्वाचक का नाम : रंजीता राजत पति का नाम: प्रकाश राजत गृह संख्या : 17 उम्र : 32 लिंग : महिला	फोटो उपलब्ध	92	AWI1777077	निर्वाचक का नाम : यशोदा मलेवार पति का नाम: मधुकर मलेवार गृह संख्या : 18 उम्र : 87 लिंग : महिला	फोटो उपलब्ध	93	AWI1777085	निर्वाचक का नाम : नीलकंठ मलेवार पिता का नाम: मधुकर मलेवार गृह संख्या : 18 उम्र : 63 लिंग : पुरुष	फोटो उपलब्ध
94	AWI0000141	निर्वाचक का नाम : उषा मलेवार पति का नाम: नीलकंठ मलेवार गृह संख्या : 18 उम्र : 58 लिंग : महिला	फोटो उपलब्ध	95	AWI0632141	निर्वाचक का नाम : प्रविन पिता का नाम: नीलकंठ गृह संख्या : 18 उम्र : 37 लिंग : पुरुष	फोटो उपलब्ध	96	AWI1267558	निर्वाचक का नाम : प्रतिभा मलेवार पिता का नाम: नीलकंठ मलेवार गृह संख्या : 18 उम्र : 27 लिंग : महिला	फोटो उपलब्ध
97	AWI1777093	निर्वाचक का नाम : सेवती नेवारे पति का नाम: दामा नेवारे गृह संख्या : 20 उम्र : 72 लिंग : महिला	फोटो उपलब्ध	98	AWI0843540	निर्वाचक का नाम : पपीता नेवारे पति का नाम: गोपीचंद नेवारे गृह संख्या : 20 उम्र : 40 लिंग : महिला	फोटो उपलब्ध	99	HJY4488326	निर्वाचक का नाम : गोपीचंद नेवारे पिता का नाम: दामा नेवारे गृह संख्या : 20 उम्र : 40 लिंग : पुरुष	फोटो उपलब्ध
100	AWI0896563	निर्वाचक का नाम : राजेन्द्र नेवारे पिता का नाम: दामा गृह संख्या : 20 उम्र : 36 लिंग : पुरुष	फोटो उपलब्ध	101	AWI1025089	निर्वाचक का नाम : रीता नेवारे पति का नाम: राजेन्द्र नेवारे गृह संख्या : 20 उम्र : 34 लिंग : महिला	फोटो उपलब्ध	102	AWI1777101	निर्वाचक का नाम : टेकचन्द पिता का नाम: रतीराम गृह संख्या : 21 उम्र : 48 लिंग : पुरुष	फोटो उपलब्ध
103	AWI0000166	निर्वाचक का नाम : कुमुद पति का नाम: टेकचंद गृह संख्या : 21 उम्र : 42 लिंग : महिला	फोटो उपलब्ध	104	HJY4296489	निर्वाचक का नाम : अर्जुन पिता का नाम: गोविन्दा गृह संख्या : 21 उम्र : 40 लिंग : पुरुष	फोटो उपलब्ध	105	AWI0896183	निर्वाचक का नाम : वर्षा गभने पति का नाम: अर्जुन गभने गृह संख्या : 21 उम्र : 33 लिंग : महिला	फोटो उपलब्ध
106	AWI1776988	निर्वाचक का नाम : खेमराज गभने पिता का नाम: रतीराम गभने गृह संख्या : 21/ग उम्र : 54 लिंग : पुरुष	फोटो उपलब्ध	107	HJY4487823	निर्वाचक का नाम : मंदा गभने पति का नाम: खेमराज गभने गृह संख्या : 21/ग उम्र : 45 लिंग : महिला	फोटो उपलब्ध	108	AWI1267194	निर्वाचक का नाम : मंगेश गभने पिता का नाम: खेमराज गभने गृह संख्या : 21/ग उम्र : 28 लिंग : पुरुष	फोटो उपलब्ध
109	AWI1492933	निर्वाचक का नाम : सचिन गभने पिता का नाम: खेमराज गभने गृह संख्या : 21/ग उम्र : 25 लिंग : पुरुष	फोटो उपलब्ध	110	AWI2469633	निर्वाचक का नाम : वैशाली गभने पति का नाम: मंगेश गभने गृह संख्या : 21/ग उम्र : 24 लिंग : महिला	फोटो उपलब्ध	111	AWI1776962	निर्वाचक का नाम : गोविंदा गभने पिता का नाम: रतीराम गभने गृह संख्या : 21/क उम्र : 62 लिंग : पुरुष	फोटो उपलब्ध
112	HJY6650774	निर्वाचक का नाम : टिकाराम गभने पिता का नाम: रतीराम गभने गृह संख्या : 21/ख उम्र : 56 लिंग : पुरुष	फोटो उपलब्ध	113	AWI1774702	निर्वाचक का नाम : आर्या गभने पति का नाम: टिकाराम गभने गृह संख्या : 21/ख उम्र : 52 लिंग : महिला	फोटो उपलब्ध	114	AWI0843599	निर्वाचक का नाम : राहुल पिता का नाम: टिकाराम गृह संख्या : 21/ख उम्र : 31 लिंग : पुरुष	फोटो उपलब्ध
115	AWI2387629	निर्वाचक का नाम : वैशालु गभने पति का नाम: राहुल गभने गृह संख्या : 21/ख उम्र : 30 लिंग : महिला	फोटो उपलब्ध	116	AWI1267251	निर्वाचक का नाम : लिकेश गभने पिता का नाम: टिकाराम गभने गृह संख्या : 21/ख उम्र : 28 लिंग : पुरुष	फोटो उपलब्ध	117	AWI1777002	निर्वाचक का नाम : तारा बाई गभने पति का नाम: सांदिपन गभने गृह संख्या : 22 उम्र : 74 लिंग : महिला	फोटो उपलब्ध
118	HJY4277943	निर्वाचक का नाम : भास्कर गभने पिता का नाम: सांदिपन गभने गृह संख्या : 22 उम्र : 44 लिंग : पुरुष	फोटो उपलब्ध	119	HJY427796	निर्वाचक का नाम : सुधाकर गभने पिता का नाम: सांदिपन गभने गृह संख्या : 22 उम्र : 40 लिंग : पुरुष	फोटो उपलब्ध	120	AWI0896209	निर्वाचक का नाम : निशांत पिता का नाम: नामदेव गृह संख्या : 22 उम्र : 39 लिंग : पुरुष	फोटो उपलब्ध

121 निर्वाचक का नाम : वर्षा गभने पति का नाम: भास्कर गभने गृह संख्या : 22 उम्र : 39 लिंग : महिला	HJY4488276 फोटो उपलब्ध	122 निर्वाचक का नाम : ज्योति गभने पति का नाम: सुधाकर गभने गृह संख्या : 22 उम्र : 37 लिंग : महिला	AWI0896522 फोटो उपलब्ध	123 निर्वाचक का नाम : रजत गभने पिता का नाम: भास्कर गभने गृह संख्या : 22 उम्र : 20 लिंग : पुरुष	AWI2339687 फोटो उपलब्ध
124 निर्वाचक का नाम : ऐनकराम पिता का नाम: पांडूरंग गृह संख्या : 23 उम्र : 74 लिंग : पुरुष	AWI1777010 फोटो उपलब्ध	125 निर्वाचक का नाम : राधिका पति का नाम: ऐनकराम गृह संख्या : 23 उम्र : 69 लिंग : महिला	AWI1777028 फोटो उपलब्ध	126 निर्वाचक का नाम : ताराचंद एनाक्रम ताले पिता का नाम: एनाक्रम ताले गृह संख्या : 23 उम्र : 38 लिंग : पुरुष	AWI0896449 फोटो उपलब्ध
127 निर्वाचक का नाम : लता पिता का नाम: ऐतकराम गृह संख्या : 23 उम्र : 35 लिंग : महिला	AWI0896191 फोटो उपलब्ध	128 निर्वाचक का नाम : लेखचंद ताले पिता का नाम: ऐनकराम ताले गृह संख्या : 23 उम्र : 32 लिंग : पुरुष	AWI1267202 फोटो उपलब्ध	129 निर्वाचक का नाम : टेकचंद ताले पिता का नाम: ऐनकराम ताले गृह संख्या : 23 उम्र : 27 लिंग : पुरुष	AWI1267566 फोटो उपलब्ध
130 निर्वाचक का नाम : नीलिमा ताले पति का नाम: ताराचंद ताले गृह संख्या : 23 उम्र : 26 लिंग : महिला	AWI1339274 फोटो उपलब्ध	131 निर्वाचक का नाम : मनोहर ताले पिता का नाम: तुकाराम ताले गृह संख्या : 25 उम्र : 51 लिंग : पुरुष	AWI1776913 फोटो उपलब्ध	132 निर्वाचक का नाम : सुनील ताले पिता का नाम: तुकाराम ताले गृह संख्या : 25 उम्र : 47 लिंग : पुरुष	AWI0554261 फोटो उपलब्ध
133 निर्वाचक का नाम : विनोद ताले पिता का नाम: तुकाराम ताले गृह संख्या : 25 उम्र : 41 लिंग : पुरुष	HJY4487831 फोटो उपलब्ध	134 निर्वाचक का नाम : कविता ताले पति का नाम: विनोद ताले गृह संख्या : 25 उम्र : 38 लिंग : महिला	AWI0563635 फोटो उपलब्ध	135 निर्वाचक का नाम : प्रतिमा ताले पति का नाम: सुनिल ताले गृह संख्या : 25 उम्र : 34 लिंग : महिला	AWI1267210 फोटो उपलब्ध
136 निर्वाचक का नाम : निर्मला पति का नाम: जीवनलाल गृह संख्या : 26 उम्र : 71 लिंग : महिला	AWI1776921 फोटो उपलब्ध	137 निर्वाचक का नाम : प्रशांत मलेवर पिता का नाम: जीवनलाल मलेवर गृह संख्या : 26 उम्र : 41 लिंग : पुरुष	AWI0563643 फोटो उपलब्ध	138 निर्वाचक का नाम : सुशांत मलेवर पिता का नाम: जीवनलाल मलेवर गृह संख्या : 26 उम्र : 37 लिंग : पुरुष	AWI0554253 फोटो उपलब्ध
139 निर्वाचक का नाम : वैष्णवी मलेवर पति का नाम: सुशांत मलेवर गृह संख्या : 26 उम्र : 25 लिंग : महिला	AWI2151744 फोटो उपलब्ध	140 निर्वाचक का नाम : सुरेश मलेवार पिता का नाम: इठोबा मलेवार गृह संख्या : 27 उम्र : 63 लिंग : पुरुष	AWI1776939 फोटो उपलब्ध	141 निर्वाचक का नाम : सुमन मलेवार पति का नाम: सुरेश मलेवार गृह संख्या : 27 उम्र : 62 लिंग : महिला	HJY6651020 फोटो उपलब्ध
142 निर्वाचक का नाम : राधेश्याम मलेवार पिता का नाम: सुरेश मलेवार गृह संख्या : 27 उम्र : 46 लिंग : पुरुष	HJY4487005 फोटो उपलब्ध	143 निर्वाचक का नाम : रामेश्वर मलेवार पिता का नाम: सुरेश मलेवार गृह संख्या : 27 उम्र : 43 लिंग : पुरुष	HJY6650808 फोटो उपलब्ध	144 निर्वाचक का नाम : उर्मिला मलेवार पति का नाम: राधेश्याम मलेवार गृह संख्या : 27 उम्र : 39 लिंग : महिला	AWI0563650 फोटो उपलब्ध
145 निर्वाचक का नाम : सुलोचना मलेवार पति का नाम: रामेश्वर मलेवार गृह संख्या : 27 उम्र : 35 लिंग : महिला	AWI0896225 फोटो उपलब्ध	146 निर्वाचक का नाम : मोहित मलेवार पिता का नाम: राधेश्याम मलेवार गृह संख्या : 27 उम्र : 19 लिंग : पुरुष	AWI2428845 फोटो उपलब्ध	147 निर्वाचक का नाम : अशोक पिता का नाम: मारोतराव गृह संख्या : 28 उम्र : 73 लिंग : पुरुष	AWI1776947 फोटो उपलब्ध
148 निर्वाचक का नाम : आराधना पति का नाम: अशोक गृह संख्या : 28 उम्र : 63 लिंग : महिला	AWI1776954 फोटो उपलब्ध	149 निर्वाचक का नाम : पुरुषोत्तम मलेवार पिता का नाम: आनंदराव मलेवार गृह संख्या : 29 उम्र : 70 लिंग : पुरुष	AWI1776798 फोटो उपलब्ध	150 निर्वाचक का नाम : बीना मलेवर पति का नाम: पुरुषोत्तम मलेवर गृह संख्या : 29 उम्र : 62 लिंग : महिला	AWI1776806 फोटो उपलब्ध

151 निर्वाचक का नाम : हर्षा मलेवार पति का नाम: मकरन्द मलेवार गृह संख्या : 29 उम्र : 36 लिंग : महिला	AWI1267228 फोटो उपलब्ध	152 निर्वाचक का नाम : हर्षल पिता का नाम: पुरुषोत्तम गृह संख्या : 29 उम्र : 34 लिंग : पुरुष	AWI0632158 फोटो उपलब्ध	153 निर्वाचक का नाम : नामदेव पटले पिता का नाम: आबाजी पटले गृह संख्या : 30 उम्र : 67 लिंग : पुरुष	AWI1775105 फोटो उपलब्ध
154 निर्वाचक का नाम : डिगन पटले पति का नाम: नामदेव पटले गृह संख्या : 30 उम्र : 65 लिंग : महिला	AWI1775097 फोटो उपलब्ध	155 निर्वाचक का नाम : लिकेश पटले पिता का नाम: नामदेव पटले गृह संख्या : 30 उम्र : 49 लिंग : पुरुष	AWI1775022 फोटो उपलब्ध	156 निर्वाचक का नाम : अशोक पिता का नाम: नामदेव गृह संख्या : 30 उम्र : 48 लिंग : पुरुष	AWI1776814 फोटो उपलब्ध
157 निर्वाचक का नाम : डुलीचंद पटले पिता का नाम: नामदेव पटले गृह संख्या : 30 उम्र : 43 लिंग : पुरुष	AWI0000216 फोटो उपलब्ध	158 निर्वाचक का नाम : अनिता पटले पति का नाम: अशोक गृह संख्या : 30 उम्र : 42 लिंग : महिला	AWI0794180 फोटो उपलब्ध	159 निर्वाचक का नाम : भाग्यश्री पटले पति का नाम: लिकेश पटले गृह संख्या : 30 उम्र : 41 लिंग : महिला	HJY4487708 फोटो उपलब्ध
160 निर्वाचक का नाम : विकिता पटले पति का नाम: डुलीचंद पटले गृह संख्या : 30 उम्र : 40 लिंग : महिला	AWI0896498 फोटो उपलब्ध	161 निर्वाचक का नाम : लक्ष्मी पटले पति का नाम: निशान पटले गृह संख्या : 30 उम्र : 28 लिंग : महिला	AWI1441542 फोटो उपलब्ध	162 निर्वाचक का नाम : वंदना पटले पिता का नाम: लिकेश पटले गृह संख्या : 30 उम्र : 23 लिंग : महिला	AWI2104933 फोटो उपलब्ध
163 निर्वाचक का नाम : इंद्रपाल पटले पिता का नाम: आबाजी पटले गृह संख्या : 30/1 उम्र : 71 लिंग : पुरुष	AWI1776822 फोटो उपलब्ध	164 निर्वाचक का नाम : मालन पटले पति का नाम: इंद्रपाल पटले गृह संख्या : 30/1 उम्र : 59 लिंग : महिला	HJY6651871 फोटो उपलब्ध	165 निर्वाचक का नाम : संतोष पटले पिता का नाम: इंद्रपाल पटले गृह संख्या : 30/1 उम्र : 41 लिंग : पुरुष	HJY4487559 फोटो उपलब्ध
166 निर्वाचक का नाम : कविता संतोष पटले पति का नाम: संतोष पटले गृह संख्या : 30/1 उम्र : 35 लिंग : महिला	AWI1025097 फोटो उपलब्ध	167 निर्वाचक का नाम : लीला पटले पति का नाम: यशवंत पटले गृह संख्या : 31 उम्र : 72 लिंग : महिला	HJY6651616 फोटो उपलब्ध	168 निर्वाचक का नाम : डिलन पटले . पति का नाम: लक्ष्मण पटले गृह संख्या : 31 उम्र : 72 लिंग : महिला	AWI1776848 फोटो उपलब्ध
169 निर्वाचक का नाम : पीतमलाल पटले पिता का नाम: भाऊजी पटले गृह संख्या : 31 उम्र : 66 लिंग : पुरुष	AWI1776855 फोटो उपलब्ध	170 निर्वाचक का नाम : इंदुकला पटले पति का नाम: पीतमलाल पटले गृह संख्या : 31 उम्र : 64 लिंग : महिला	AWI1776863 फोटो उपलब्ध	171 निर्वाचक का नाम : चंद्रहास पटले पिता का नाम: लक्ष्मण पटले गृह संख्या : 31 उम्र : 40 लिंग : पुरुष	HJY4487641 फोटो उपलब्ध
172 निर्वाचक का नाम : सुरेखा पटले पति का नाम: राजेश पटले गृह संख्या : 31 उम्र : 39 लिंग : महिला	AWI0050930 फोटो उपलब्ध	173 निर्वाचक का नाम : छत्रलाल पटले पिता का नाम: पीतमलाल पटले . गृह संख्या : 31 उम्र : 37 लिंग : पुरुष	AWI0554238 फोटो उपलब्ध	174 निर्वाचक का नाम : पुनम पटले पति का नाम: चन्द्रहास पटले गृह संख्या : 31 उम्र : 30 लिंग : महिला	AWI1267236 फोटो उपलब्ध
175 निर्वाचक का नाम : रामेश्वरी पटले पति का नाम: छत्रलाल पटले गृह संख्या : 31 उम्र : 28 लिंग : महिला	AWI2151751 फोटो उपलब्ध	176 निर्वाचक का नाम : महादेव सोनवाने पिता का नाम: श्रीराम सोनवाने गृह संख्या : 32 उम्र : 67 लिंग : पुरुष	AWI1776707 फोटो उपलब्ध	177 निर्वाचक का नाम : पारबता सोनवाने पति का नाम: महादेव सोनवाने गृह संख्या : 32 उम्र : 62 लिंग : महिला	AWI1776715 फोटो उपलब्ध
178 निर्वाचक का नाम : तुलसीदास सोनवाने पिता का नाम: महादेव सोनवाने गृह संख्या : 32 उम्र : 30 लिंग : पुरुष	AWI1116979 फोटो उपलब्ध	179 निर्वाचक का नाम : आरती सोनवाने पति का नाम: तुलसीदास सोनवाने गृह संख्या : 32 उम्र : 30 लिंग : महिला	AWI1267244 फोटो उपलब्ध	180 निर्वाचक का नाम : प्रभावती सोनवाने पति का नाम: टोलीराम सोनवाने गृह संख्या : 32/1 उम्र : 62 लिंग : महिला	AWI1776723 फोटो उपलब्ध

181 निर्वाचक का नाम : उत्तम सोनवाने पिता का नाम: टोलीराम सोनवाने गृह संख्या : 32/1 उम्र : 45 लिंग : पुरुष	HJY4295606 फोटो उपलब्ध	182 निर्वाचक का नाम : लक्ष्मी सोनवाने पति का नाम: उत्तम सोनवाने गृह संख्या : 32/1 उम्र : 39 लिंग : महिला	AWI0843557 फोटो उपलब्ध	183 निर्वाचक का नाम : पितमलाल सोनवाने पिता का नाम: टोलीराम सोनवाने गृह संख्या : 32/1 उम्र : 37 लिंग : पुरुष	AWI0554220 फोटो उपलब्ध
184 निर्वाचक का नाम : आशा सोनवाने पति का नाम: पितमलाल सोनवाने गृह संख्या : 32/1 उम्र : 29 लिंग : महिला	AWI1267269 फोटो उपलब्ध	185 निर्वाचक का नाम : शांता सोनवाने पति का नाम: रामजी सोनवाने गृह संख्या : 33 उम्र : 67 लिंग : महिला	AWI1776731 फोटो उपलब्ध	186 निर्वाचक का नाम : पारबता सोनवाने पति का नाम: भुषणलाल सोनवाने गृह संख्या : 33 उम्र : 45 लिंग : महिला	AWI1776749 फोटो उपलब्ध
187 निर्वाचक का नाम : अजय सोनवाने पिता का नाम: भुषणलाल सोनवाने गृह संख्या : 33 उम्र : 29 लिंग : पुरुष	AWI1267277 फोटो उपलब्ध	188 निर्वाचक का नाम : वंदना सोनवाने पति का नाम: अजय सोनवाने गृह संख्या : 33 उम्र : 27 लिंग : महिला	AWI2335867 फोटो उपलब्ध	189 निर्वाचक का नाम : ज्ञाया झोडे पति का नाम: भोजराम झोडे गृह संख्या : 34 उम्र : 72 लिंग : महिला	AWI1776756 फोटो उपलब्ध
190 निर्वाचक का नाम : महेश्वरी . झोडे पति का नाम: मारोती झोडे गृह संख्या : 34 उम्र : 52 लिंग : महिला	AWI0829317 फोटो उपलब्ध	191 निर्वाचक का नाम : मारोती झोडे पिता का नाम: भोजराम झोडे गृह संख्या : 34 उम्र : 47 लिंग : पुरुष	HJY6652507 फोटो उपलब्ध	192 निर्वाचक का नाम : प्रेमलाल झोडे पिता का नाम: भोजराम झोडे गृह संख्या : 34 उम्र : 46 लिंग : पुरुष	HJY4636080 फोटो उपलब्ध
193 निर्वाचक का नाम : केशर झोडे पति का नाम: सुभाष झोडे गृह संख्या : 34 उम्र : 41 लिंग : महिला	HJY4487799 फोटो उपलब्ध	194 निर्वाचक का नाम : लता झोडे पति का नाम: प्रेमलाल झोडे गृह संख्या : 34 उम्र : 37 लिंग : महिला	HJY4488516 फोटो उपलब्ध	195 निर्वाचक का नाम : खिनेश झोडे पिता का नाम: मारोती झोडे गृह संख्या : 34 उम्र : 24 लिंग : पुरुष	AWI1798677 फोटो उपलब्ध
196 निर्वाचक का नाम : संदीप झोडे पिता का नाम: सुभाष झोडे गृह संख्या : 34 उम्र : 20 लिंग : पुरुष	AWI2402790 फोटो उपलब्ध	197 निर्वाचक का नाम : जतिन झोडे पिता का नाम: प्रेमलाल झोडे गृह संख्या : 34 उम्र : 19 लिंग : पुरुष	AWI2432565 फोटो उपलब्ध	198 निर्वाचक का नाम : बारकू पिता का नाम: उन्दर गृह संख्या : 34/1 उम्र : 69 लिंग : पुरुष	HJY6652515 फोटो उपलब्ध
199 निर्वाचक का नाम : हीरा झोडे पति का नाम: बारकू झोडे गृह संख्या : 34/1 उम्र : 62 लिंग : महिला	AWI1776764 फोटो उपलब्ध	200 निर्वाचक का नाम : कविता झोडे पति का नाम: ईश्वरदास झोडे गृह संख्या : 34/1 उम्र : 41 लिंग : महिला	AWI0896308 फोटो उपलब्ध	201 निर्वाचक का नाम : ईश्वरदास पिता का नाम: बारकू गृह संख्या : 34/1 उम्र : 39 लिंग : पुरुष	HJY4487385 फोटो उपलब्ध
202 निर्वाचक का नाम : बसंता पति का नाम: बबलु गृह संख्या : 34/1 उम्र : 38 लिंग : महिला	AWI0896142 फोटो उपलब्ध	203 निर्वाचक का नाम : यशोदा पति का नाम: किसनलाल गृह संख्या : 34/2 उम्र : 51 लिंग : महिला	AWI1776780 फोटो उपलब्ध	204 निर्वाचक का नाम : इन्दू झोडे पति का नाम: देउ झोडे गृह संख्या : 34/2 उम्र : 47 लिंग : महिला	AWI1116987 फोटो उपलब्ध
205 निर्वाचक का नाम : लिकेश झोडे पिता का नाम: कृष्णा झोडे गृह संख्या : 34/2 उम्र : 30 लिंग : पुरुष	AWI1116995 फोटो उपलब्ध	206 निर्वाचक का नाम : वैशाली झोडे पति का नाम: खेलचंद झोडे गृह संख्या : 34/2 उम्र : 30 लिंग : महिला	AWI1572221 फोटो उपलब्ध	207 निर्वाचक का नाम : खेलचंद झोडे पिता का नाम: देउजी झोडे गृह संख्या : 34/2 उम्र : 28 लिंग : पुरुष	AWI1267285 फोटो उपलब्ध
208 निर्वाचक का नाम : बिंदू झोडे पति का नाम: लिकेश झोडे गृह संख्या : 34/2 उम्र : 27 लिंग : महिला	AWI1441559 फोटो उपलब्ध	209 निर्वाचक का नाम : विठल पिता का नाम: भुराजी गृह संख्या : 34/3 उम्र : 38 लिंग : पुरुष	AWI0896159 फोटो उपलब्ध	210 निर्वाचक का नाम : भोजराम सोनवाने पिता का नाम: मधु सोनवाने गृह संख्या : 36 उम्र : 57 लिंग : पुरुष	AWI1776624 फोटो उपलब्ध

211	AWI1776632	निर्वाचक का नाम : अनुशया सोनवाने पति का नाम: भोजराम सोनवाने गृह संख्या : 36 उम्र : 50 लिंग : महिला	फोटो उपलब्ध	212	AWI1382118	निर्वाचक का नाम : हीरालाल सोनवाने पिता का नाम: भोजराम सोनवाने गृह संख्या : 36 उम्र : 35 लिंग : पुरुष	फोटो उपलब्ध	213	AWI1382126	निर्वाचक का नाम : गोपिका सोनवाने पति का नाम: हीरालाल सोनवाने गृह संख्या : 36 उम्र : 27 लिंग : महिला	फोटो उपलब्ध
214	AWI1776640	निर्वाचक का नाम : जोशी बोरकर पिता का नाम: नट्यू बोरकर गृह संख्या : 37 उम्र : 67 लिंग : पुरुष	फोटो उपलब्ध	215	AWI1776657	निर्वाचक का नाम : अंजनी बोरकर पति का नाम: जोशी बोरकर गृह संख्या : 37 उम्र : 61 लिंग : महिला	फोटो उपलब्ध	216	AWI1776665	निर्वाचक का नाम : बिरजलाल बोरकर पिता का नाम: जोशी बोरकर गृह संख्या : 37 उम्र : 50 लिंग : पुरुष	फोटो उपलब्ध
217	HJY6651434	निर्वाचक का नाम : शिला बोरकर पति का नाम: बिरजलाल बोरकर गृह संख्या : 37 उम्र : 50 लिंग : महिला	फोटो उपलब्ध	218	HJY4487336	निर्वाचक का नाम : महेश बोरकर पिता का नाम: जोशी बोरकर गृह संख्या : 37 उम्र : 43 लिंग : पुरुष	फोटो उपलब्ध	219	HJY4488730	निर्वाचक का नाम : रमेश बोरकर पिता का नाम: जोशी बोरकर गृह संख्या : 37 उम्र : 41 लिंग : पुरुष	फोटो उपलब्ध
220	HJY4487328	निर्वाचक का नाम : सुमन बोरकर पति का नाम: महेश बोरकर गृह संख्या : 37 उम्र : 41 लिंग : महिला	फोटो उपलब्ध	221	AWI0843565	निर्वाचक का नाम : कविता बोरकर पति का नाम: रमेश बोरकर गृह संख्या : 37 उम्र : 39 लिंग : महिला	फोटो उपलब्ध	222	AWI1117001	निर्वाचक का नाम : सत्यपाल बोरकर पिता का नाम: बिरजलाल बोरकर गृह संख्या : 37 उम्र : 31 लिंग : पुरुष	फोटो उपलब्ध
223	AWI2105005	निर्वाचक का नाम : दीपिका बोरकर पति का नाम: सत्यपाल बोरकर गृह संख्या : 37 उम्र : 29 लिंग : महिला	फोटो उपलब्ध	224	AWI1382134	निर्वाचक का नाम : शिशुपाल बोरकर पिता का नाम: बिरजलाल बोरकर गृह संख्या : 37 उम्र : 26 लिंग : पुरुष	फोटो उपलब्ध	225	AWI2104941	निर्वाचक का नाम : आकाश बोरकर पिता का नाम: महेश बोरकर गृह संख्या : 37 उम्र : 23 लिंग : पुरुष	फोटो उपलब्ध
226	AWI0693960	निर्वाचक का नाम : शिवलाल पिता का नाम: लखू गृह संख्या : 37/क उम्र : 54 लिंग : पुरुष	फोटो उपलब्ध	227	AWI0693978	निर्वाचक का नाम : भीवरा झोडे पति का नाम: शिवलाल . झोडे . गृह संख्या : 37/क उम्र : 51 लिंग : महिला	फोटो उपलब्ध	228	AWI1441567	निर्वाचक का नाम : अलका झोडे पति का नाम: लालचंद झोडे गृह संख्या : 37/क उम्र : 30 लिंग : महिला	फोटो उपलब्ध
229	AWI1117019	निर्वाचक का नाम : लालचंद झोडे पिता का नाम: शिवलाल झोडे गृह संख्या : 37 क उम्र : 30 लिंग : पुरुष	फोटो उपलब्ध	230	HJY4488300	निर्वाचक का नाम : रमेश झोडे पिता का नाम: सेवकराम झोडे गृह संख्या : 37/ख उम्र : 45 लिंग : पुरुष	फोटो उपलब्ध	231	HJY4488318	निर्वाचक का नाम : योगिता झोडे पति का नाम: रमेश झोडे गृह संख्या : 37/ख उम्र : 40 लिंग : महिला	फोटो उपलब्ध
232	AWI2198893	निर्वाचक का नाम : पूजा झोडे पिता का नाम: रमेश झोडे गृह संख्या : 37/ख उम्र : 22 लिंग : महिला	फोटो उपलब्ध	233	AWI2402964	निर्वाचक का नाम : रोहित झोडे पिता का नाम: रमेश झोडे गृह संख्या : 37/ख उम्र : 20 लिंग : पुरुष	फोटो उपलब्ध	234	AWI1776673	निर्वाचक का नाम : पुनाराम मूनुसमारे पिता का नाम: कारू मूनुसमारे गृह संख्या : 39 उम्र : 59 लिंग : पुरुष	फोटो उपलब्ध
235	AWI1776681	निर्वाचक का नाम : सुरेखा मूनुसमारे पति का नाम: पुनाराम मूनुसमारे गृह संख्या : 39 उम्र : 57 लिंग : महिला	फोटो उपलब्ध	236	HJY4487948	निर्वाचक का नाम : राजीराम मूनुसमारे पिता का नाम: कारू मूनुसमारे गृह संख्या : 39 उम्र : 55 लिंग : पुरुष	फोटो उपलब्ध	237	AWI1776699	निर्वाचक का नाम : पारबता मूनुसमारे पति का नाम: राजीराम मूनुसमारे गृह संख्या : 39 उम्र : 52 लिंग : महिला	फोटो उपलब्ध
238	AWI1776541	निर्वाचक का नाम : शोभा मूनुसमारे पति का नाम: दिनाराम मूनुसमारे गृह संख्या : 39 उम्र : 52 लिंग : महिला	फोटो उपलब्ध	239	AWI1776558	निर्वाचक का नाम : फुलन मूनुसमारे पति का नाम: दिनाराम मूनुसमारे गृह संख्या : 39 उम्र : 49 लिंग : महिला	फोटो उपलब्ध	240	AWI1130442	निर्वाचक का नाम : कमलेश मूनुसमारे पिता का नाम: पुनाराम मूनुसमारे गृह संख्या : 39 उम्र : 36 लिंग : पुरुष	फोटो उपलब्ध

241 निर्वाचक का नाम : शैलेश मूंगुसमारे पिता का नाम: दिनाराम मूंगुसमारे गृह संख्या : 39 उम्र : 34 लिंग : पुरुष	AWI1130434 फोटो उपलब्ध	242 निर्वाचक का नाम : रामदास मूंगुसमारे पिता का नाम: दिनाराम मूंगुसमारे गृह संख्या : 39 उम्र : 33 लिंग : पुरुष	AWI1116912 फोटो उपलब्ध	243 निर्वाचक का नाम : गजानंद मूंगुसमारे पिता का नाम: राजीराम मूंगुसमारे गृह संख्या : 39 उम्र : 32 लिंग : पुरुष	AWI1075696 फोटो उपलब्ध
244 निर्वाचक का नाम : सविता मूंगुसमारे पति का नाम: केशोराम मूंगुसमारे गृह संख्या : 39 उम्र : 31 लिंग : महिला	AWI1572239 फोटो उपलब्ध	245 निर्वाचक का नाम : केशोराम मूंगुसमारे पिता का नाम: पुनाराम मूंगुसमारे गृह संख्या : 39 उम्र : 31 लिंग : पुरुष	AWI1117027 फोटो उपलब्ध	246 निर्वाचक का नाम : परमानंद मूंगुसमारे पिता का नाम: राजीराम मूंगुसमारे गृह संख्या : 39 उम्र : 29 लिंग : पुरुष	AWI1267293 फोटो उपलब्ध
247 निर्वाचक का नाम : इंदिरा मूंगुसमारे पति का नाम: कमलेश मूंगुसमारे गृह संख्या : 39 उम्र : 29 लिंग : महिला	AWI1382142 फोटो उपलब्ध	248 निर्वाचक का नाम : सुलोचना मूंगुसमारे पति का नाम: रामदास मूंगुसमारे गृह संख्या : 39 उम्र : 23 लिंग : महिला	AWI2437358 फोटो उपलब्ध	249 निर्वाचक का नाम : जीवन पिता का नाम: चिन्धू गृह संख्या : 40 उम्र : 79 लिंग : पुरुष	AWI1776566 फोटो उपलब्ध
250 निर्वाचक का नाम : फुलवन्ता पति का नाम: जीवन गृह संख्या : 40 उम्र : 74 लिंग : महिला	AWI1776574 फोटो उपलब्ध	251 निर्वाचक का नाम : महेश पिता का नाम: जीवन गृह संख्या : 40 उम्र : 44 लिंग : पुरुष	HJY4296588 फोटो उपलब्ध	252 निर्वाचक का नाम : कुसमा पति का नाम: श्री महेश गृह संख्या : 40 उम्र : 41 लिंग : महिला	HJY4488193 फोटो उपलब्ध
253 निर्वाचक का नाम : सोमेश्वर चुन्नीलाल पुष्पतोडे पिता का नाम: चुन्नीलाल पुष्पतोडे गृह संख्या : 40 उम्र : 31 लिंग : पुरुष	AWI0896118 फोटो उपलब्ध	254 निर्वाचक का नाम : रूषाली पुष्पतोडे पति का नाम: सोमेश्वर पुष्पतोडे गृह संख्या : 40 उम्र : 26 लिंग : महिला	AWI2151769 फोटो उपलब्ध	255 निर्वाचक का नाम : दुर्गेश पुष्पतोडे पिता का नाम: महेश पुष्पतोडे गृह संख्या : 40 उम्र : 21 लिंग : पुरुष	AWI2281772 फोटो उपलब्ध
256 निर्वाचक का नाम : योगेश कुमार पुष्पतोडे पिता का नाम: महेश पुष्पतोडे गृह संख्या : 40 उम्र : 19 लिंग : पुरुष	AWI2436970 फोटो उपलब्ध	257 निर्वाचक का नाम : मनीराम पुष्पतोडे पिता का नाम: चिन्धू पुष्पतोडे गृह संख्या : 40/1 उम्र : 67 लिंग : पुरुष	AWI1776582 फोटो उपलब्ध	258 निर्वाचक का नाम : सीता पुष्पतोडे पति का नाम: मनीराम पुष्पतोडे गृह संख्या : 40/1 उम्र : 64 लिंग : महिला	HJY4277794 फोटो उपलब्ध
259 निर्वाचक का नाम : सियाराम पुष्पतोडे पिता का नाम: मनीराम पुष्पतोडे गृह संख्या : 40/1 उम्र : 44 लिंग : पुरुष	HJY4487518 फोटो उपलब्ध	260 निर्वाचक का नाम : गीता पुष्पतोडे पति का नाम: सियाराम पुष्पतोडे गृह संख्या : 40/1 उम्र : 38 लिंग : महिला	AWI0843581 फोटो उपलब्ध	261 निर्वाचक का नाम : जैसिंधु पुष्पतोडे पति का नाम: बेनीराम पुष्पतोडे गृह संख्या : 40/1 उम्र : 34 लिंग : महिला	AWI0843573 फोटो उपलब्ध
262 निर्वाचक का नाम : उषा पुष्पतोडे पति का नाम: शिवशंकर पुष्पतोडे गृह संख्या : 40/1 उम्र : 31 लिंग : महिला	AWI1116920 फोटो उपलब्ध	263 निर्वाचक का नाम : ज्ञानीराम पुष्पतोडे पिता का नाम: चिन्धू पुष्पतोडे गृह संख्या : 40/2 उम्र : 67 लिंग : पुरुष	AWI1776590 फोटो उपलब्ध	264 निर्वाचक का नाम : अंजना पति का नाम: ज्ञानीराम गृह संख्या : 40/2 उम्र : 59 लिंग : महिला	AWI1776608 फोटो उपलब्ध
265 निर्वाचक का नाम : पुरषोत्तम पुष्पतोडे पिता का नाम: ज्ञानीराम पुष्पतोडे गृह संख्या : 40/2 उम्र : 45 लिंग : पुरुष	HJY4296570 फोटो उपलब्ध	266 निर्वाचक का नाम : भोजवंता पुष्पतोडे पति का नाम: पुरषोत्तम पुष्पतोडे गृह संख्या : 40/2 उम्र : 39 लिंग : महिला	AWI0896266 फोटो उपलब्ध	267 निर्वाचक का नाम : नरेंद्र पुष्पतोडे पिता का नाम: ज्ञानीराम पुष्पतोडे गृह संख्या : 40/2 उम्र : 37 लिंग : पुरुष	HJY6651699 फोटो उपलब्ध
268 निर्वाचक का नाम : संगीता पुष्पतोडे पति का नाम: नरेंद्र पुष्पतोडे गृह संख्या : 40/2 उम्र : 35 लिंग : महिला	AWI0896589 फोटो उपलब्ध	269 निर्वाचक का नाम : चुन्नीलाल पुष्पतोडे पिता का नाम: चिन्धू पुष्पतोडे गृह संख्या : 40/3 उम्र : 61 लिंग : पुरुष	AWI1776467 फोटो उपलब्ध	270 निर्वाचक का नाम : पारबता पुष्पतोडे पति का नाम: चुन्नीलाल पुष्पतोडे गृह संख्या : 40/3 उम्र : 55 लिंग : महिला	AWI1776475 फोटो उपलब्ध

271	HJY4487310	निर्वाचक का नाम : देवदास पुष्पतोडे पिता का नाम: चुन्नीलाल पुष्पतोडे गृह संख्या : 40/3 उम्र : 38 लिंग : पुरुष	फोटो उपलब्ध	272	AWI0896316	निर्वाचक का नाम : उषा पुष्पतोडे पति का नाम: देवदास पुष्पतोडे गृह संख्या : 40/3 उम्र : 35 लिंग : महिला	फोटो उपलब्ध	273	AWI2307437	निर्वाचक का नाम : संगीता पुष्पतोडे पति का नाम: दिगम्बर पुष्पतोडे गृह संख्या : 40/3 उम्र : 29 लिंग : महिला	फोटो उपलब्ध
274	AWI1267574	निर्वाचक का नाम : दिगम्बर पुष्पतोडे पिता का नाम: चुन्नीलाल पुष्पतोडे गृह संख्या : 40/3 उम्र : 27 लिंग : पुरुष	फोटो उपलब्ध	275	HJY4296315	निर्वाचक का नाम : बेनीराम पुष्पतोडे पिता का नाम: मनीराम पुष्पतोडे गृह संख्या : 40/क उम्र : 43 लिंग : पुरुष	फोटो उपलब्ध	276	HJY4296323	निर्वाचक का नाम : शिवशंकर पुष्पतोडे पिता का नाम: मनीराम पुष्पतोडे गृह संख्या : 40/क उम्र : 39 लिंग : पुरुष	फोटो उपलब्ध
277	AWI1776483	निर्वाचक का नाम : प्रभु पुष्पतोडे पिता का नाम: रावजी पुष्पतोडे गृह संख्या : 41 उम्र : 63 लिंग : पुरुष	फोटो उपलब्ध	278	AWI1776533	निर्वाचक का नाम : धुरपता पुष्पतोडे पति का नाम: प्रभु पुष्पतोडे गृह संख्या : 41 उम्र : 60 लिंग : महिला	फोटो उपलब्ध	279	AWI1776525	निर्वाचक का नाम : टेकचंद पुष्पतोडे पिता का नाम: रावजी पुष्पतोडे गृह संख्या : 41 उम्र : 58 लिंग : पुरुष	फोटो उपलब्ध
280	AWI1776517	निर्वाचक का नाम : शिशुला पुष्पतोडे पति का नाम: टेकचंद पुष्पतोडे गृह संख्या : 41 उम्र : 55 लिंग : महिला	फोटो उपलब्ध	281	HJY4486775	निर्वाचक का नाम : भूषणलाल पुष्पतोडे पिता का नाम: प्रभु पुष्पतोडे गृह संख्या : 41 उम्र : 41 लिंग : पुरुष	फोटो उपलब्ध	282	AWI0794198	निर्वाचक का नाम : हेमलता पुष्पतोडे पति का नाम: भूषणलाल पुष्पतोडे गृह संख्या : 41 उम्र : 38 लिंग : महिला	फोटो उपलब्ध
283	AWI0843607	निर्वाचक का नाम : शिवराम पुष्पतोडे पिता का नाम: टेकचंद पुष्पतोडे गृह संख्या : 41 उम्र : 32 लिंग : पुरुष	फोटो उपलब्ध	284	AWI1572254	निर्वाचक का नाम : शारदा पुष्पतोडे पति का नाम: शिवराम पुष्पतोडे गृह संख्या : 41 उम्र : 29 लिंग : महिला	फोटो उपलब्ध	285	AWI1776509	निर्वाचक का नाम : ताराचंद पुष्पतोडे पिता का नाम: जंगली पुष्पतोडे गृह संख्या : 42 उम्र : 66 लिंग : पुरुष	फोटो उपलब्ध
286	AWI1776491	निर्वाचक का नाम : उषा पुष्पतोडे पति का नाम: ताराचंद पुष्पतोडे गृह संख्या : 42 उम्र : 58 लिंग : महिला	फोटो उपलब्ध	287	HJY4299640	निर्वाचक का नाम : जगन्नाथ पुष्पतोडे पिता का नाम: ताराचंद पुष्पतोडे गृह संख्या : 42 उम्र : 40 लिंग : पुरुष	फोटो उपलब्ध	288	AWI0000224	निर्वाचक का नाम : गेंदलाल पुष्पतोडे पिता का नाम: ताराचंद पुष्पतोडे गृह संख्या : 42 उम्र : 38 लिंग : पुरुष	फोटो उपलब्ध
289	AWI0843615	निर्वाचक का नाम : ललिता पुष्पतोडे पति का नाम: जगन्नाथ पुष्पतोडे . गृह संख्या : 42 उम्र : 36 लिंग : महिला	फोटो उपलब्ध	290	AWI0843623	निर्वाचक का नाम : सोमकला . पुष्पतोडे पति का नाम: गेंदलाल पुष्पतोडे गृह संख्या : 42 उम्र : 36 लिंग : महिला	फोटो उपलब्ध	291	HJY4295721	निर्वाचक का नाम : मनोहर पुष्पतोडे पिता का नाम: गोमा पुष्पतोडे गृह संख्या : 43 उम्र : 49 लिंग : पुरुष	फोटो उपलब्ध
292	HJY4277836	निर्वाचक का नाम : लक्ष्मी पुष्पतोडे पति का नाम: मनोहर पुष्पतोडे गृह संख्या : 43 उम्र : 42 लिंग : महिला	फोटो उपलब्ध	293	HJY6651764	निर्वाचक का नाम : चंदन पिता का नाम: गोमा गृह संख्या : 43 उम्र : 40 लिंग : पुरुष	फोटो उपलब्ध	294	AWI0843631	निर्वाचक का नाम : छन्नु पति का नाम: चन्दन गृह संख्या : 43 उम्र : 34 लिंग : महिला	फोटो उपलब्ध
295	AWI2397768	निर्वाचक का नाम : मनिषा पुष्पतोडे पिता का नाम: मनोहर पुष्पतोडे गृह संख्या : 43 उम्र : 20 लिंग : महिला	फोटो उपलब्ध	296	HJY4278099	निर्वाचक का नाम : पारबता पुष्पतोडे पति का नाम: सेवकराम पुष्पतोडे गृह संख्या : 43/1 उम्र : 75 लिंग : महिला	फोटो उपलब्ध	297	AWI1267301	निर्वाचक का नाम : धर्मेन्द्र पुष्पतोडे पिता का नाम: सेवकराम पुष्पतोडे गृह संख्या : 43/1 उम्र : 32 लिंग : पुरुष	फोटो उपलब्ध
298	HJY4487278	निर्वाचक का नाम : राधेश्याम पिता का नाम: सेवक राम गृह संख्या : 43/क उम्र : 40 लिंग : पुरुष	फोटो उपलब्ध	299	AWI0794206	निर्वाचक का नाम : वनिता पति का नाम: राधेश्याम गृह संख्या : 43/क उम्र : 35 लिंग : महिला	फोटो उपलब्ध	300	AWI1776426	निर्वाचक का नाम : फुलचंद पुष्पतोडे पिता का नाम: मोतीराम पुष्पतोडे गृह संख्या : 44 उम्र : 64 लिंग : पुरुष	फोटो उपलब्ध

301	HJY6651582	निर्वाचक का नाम : सत्यभामा पुष्पतोडे पति का नाम: फुलचंद पुष्पतोडे गृह संख्या : 44 उम्र : 58 लिंग : महिला	302	AWI2209195	निर्वाचक का नाम : ओमलता पुष्पतोडे पति का नाम: ओमप्रकाश पुष्पतोडे गृह संख्या : 44 उम्र : 42 लिंग : महिला	303	AWI0050948	निर्वाचक का नाम : भाविता पुष्पतोडे पति का नाम: गौरीशंकर पुष्पतोडे गृह संख्या : 44 उम्र : 42 लिंग : महिला
304	AWI0776351	निर्वाचक का नाम : गौरीशंकर पुष्पतोडे पिता का नाम: फुलचंद पुष्पतोडे गृह संख्या : 44 उम्र : 38 लिंग : पुरुष	305	AWI0794214	निर्वाचक का नाम : ओमप्रकाश पुष्पतोडे पिता का नाम: फुलचंद पुष्पतोडे गृह संख्या : 44 उम्र : 36 लिंग : पुरुष	306	AWI0794222	निर्वाचक का नाम : शिवकुमार पुष्पतोडे पिता का नाम: फुलचंद पुष्पतोडे गृह संख्या : 44 उम्र : 33 लिंग : पुरुष
307	AWI1776434	निर्वाचक का नाम : हरिचंद पुष्पतोडे पिता का नाम: मोतीराम पुष्पतोडे गृह संख्या : 45 उम्र : 65 लिंग : पुरुष	308	AWI1776442	निर्वाचक का नाम : जानकु पुष्पतोडे पति का नाम: हरिचंद पुष्पतोडे गृह संख्या : 45 उम्र : 63 लिंग : महिला	309	HJY4488136	निर्वाचक का नाम : गोपीचंद पुष्पतोडे पिता का नाम: हरिचंद पुष्पतोडे गृह संख्या : 45 उम्र : 43 लिंग : पुरुष
310	AWI0554212	निर्वाचक का नाम : माया पुष्पतोडे पति का नाम: गोपीचंद पुष्पतोडे गृह संख्या : 45 उम्र : 34 लिंग : महिला	311	HJY4488565	निर्वाचक का नाम : राखीचंद पुष्पतोडे पिता का नाम: हरिचंद पुष्पतोडे गृह संख्या : 45 उम्र : 34 लिंग : पुरुष	312	AWI0554204	निर्वाचक का नाम : भीमलता पुष्पतोडे पति का नाम: राखीचंद पुष्पतोडे गृह संख्या : 45 उम्र : 32 लिंग : महिला
313	AWI1776459	निर्वाचक का नाम : ठक्कु पति का नाम: मोतीराम गृह संख्या : 46 उम्र : 94 लिंग : महिला	314	HJY6650717	निर्वाचक का नाम : डुलीचंद पुष्पतोडे पिता का नाम: मोतीराम पुष्पतोडे गृह संख्या : 46 उम्र : 62 लिंग : पुरुष	315	AWI1776327	निर्वाचक का नाम : अन्नु पुष्पतोडे पति का नाम: डुलीचंद पुष्पतोडे गृह संख्या : 46 उम्र : 52 लिंग : महिला
316	AWI0794230	निर्वाचक का नाम : मुलाराम पुष्पतोडे पिता का नाम: डुलीचंद पुष्पतोडे गृह संख्या : 46 उम्र : 35 लिंग : पुरुष	317	AWI1441575	निर्वाचक का नाम : सरिता पुष्पतोडे पति का नाम: मुलाराम पुष्पतोडे गृह संख्या : 46 उम्र : 26 लिंग : महिला	318	AWI1798701	निर्वाचक का नाम : किसना पुष्पतोडे पिता का नाम: डुलीचंद पुष्पतोडे गृह संख्या : 46 उम्र : 24 लिंग : पुरुष
319	AWI2354348	निर्वाचक का नाम : मीना पुष्पतोडे पति का नाम: किसना पुष्पतोडे गृह संख्या : 46 उम्र : 22 लिंग : महिला	320	HJY4487781	निर्वाचक का नाम : रामा पुष्पतोडे पिता का नाम: जोन्धू पुष्पतोडे गृह संख्या : 47 उम्र : 77 लिंग : पुरुष	321	HJY6650550	निर्वाचक का नाम : कौशल पुष्पतोडे पति का नाम: रामा पुष्पतोडे गृह संख्या : 47 उम्र : 68 लिंग : महिला
322	HJY6652556	निर्वाचक का नाम : यादोराव पुष्पतोडे पिता का नाम: रामा पुष्पतोडे गृह संख्या : 47 उम्र : 48 लिंग : पुरुष	323	AWI1776335	निर्वाचक का नाम : अनीता पुष्पतोडे पति का नाम: यादोराव पुष्पतोडे गृह संख्या : 47 उम्र : 47 लिंग : महिला	324	AWI2428829	निर्वाचक का नाम : हीरालाल पुष्पतोडे पिता का नाम: यादोराव पुष्पतोडे गृह संख्या : 47 उम्र : 19 लिंग : पुरुष
325	AWI1776343	निर्वाचक का नाम : भीका पुष्पतोडे पिता का नाम: जोन्धू पुष्पतोडे गृह संख्या : 47/1 उम्र : 64 लिंग : पुरुष	326	HJY6651319	निर्वाचक का नाम : श्यामकला पुष्पतोडे पति का नाम: भीका पुष्पतोडे गृह संख्या : 47/1 उम्र : 62 लिंग : महिला	327	AWI0563668	निर्वाचक का नाम : महेश पुष्पतोडे पिता का नाम: भीका पुष्पतोडे गृह संख्या : 47/1 उम्र : 36 लिंग : पुरुष
328	AWI1151299	निर्वाचक का नाम : जयमाला पुष्पतोडे पति का नाम: महेश पुष्पतोडे गृह संख्या : 47/1 उम्र : 34 लिंग : महिला	329	AWI0896381	निर्वाचक का नाम : जयश पुष्पतोडे पिता का नाम: भीका पुष्पतोडे गृह संख्या : 47/1 उम्र : 32 लिंग : पुरुष	330	HJY6651053	निर्वाचक का नाम : राजकुमार सोनवाने पिता का नाम: कौदू सोनवाने गृह संख्या : 49 उम्र : 57 लिंग : पुरुष

331	AWI1776350	निर्वाचक का नाम : भागरता सोनवाने पति का नाम: राजकुमार सोनवाने गृह संख्या : 49 उम्र : 54 लिंग : महिला	फोटो उपलब्ध	332	HJY6651079	निर्वाचक का नाम : प्रेमलता सोनवाने पति का नाम: राजकुमार सोनवाने गृह संख्या : 49 उम्र : 42 लिंग : महिला	फोटो उपलब्ध	333	HJY4487088	निर्वाचक का नाम : तुलसीराम सोनवाने पिता का नाम: कारु सोनवाने गृह संख्या : 50 उम्र : 69 लिंग : पुरुष	फोटो उपलब्ध
334	HJY6651244	निर्वाचक का नाम : कांता सोनवाने पति का नाम: तुलसीराम सोनवाने गृह संख्या : 50 उम्र : 68 लिंग : महिला	फोटो उपलब्ध	335	AWI1776368	निर्वाचक का नाम : अनिरुद्ध सोनवाने पिता का नाम: तुलसीराम सोनवाने गृह संख्या : 50 उम्र : 45 लिंग : पुरुष	फोटो उपलब्ध	336	HJY4487351	निर्वाचक का नाम : उषा सोनवाने पति का नाम: अनिरुद्ध सोनवाने गृह संख्या : 50 उम्र : 43 लिंग : महिला	फोटो उपलब्ध
337	HJY4487369	निर्वाचक का नाम : रविन्द्र सोनवाने पिता का नाम: तुलसीराम गृह संख्या : 50 उम्र : 42 लिंग : पुरुष	फोटो उपलब्ध	338	AWI0050955	निर्वाचक का नाम : मंगला सोनवाने पति का नाम: रविन्द्र सोनवाने गृह संख्या : 50 उम्र : 39 लिंग : महिला	फोटो उपलब्ध	339	AWI1339282	निर्वाचक का नाम : छत्रपाल सोनवाने पिता का नाम: अनिरुद्ध सोनवाने गृह संख्या : 50 उम्र : 26 लिंग : पुरुष	फोटो उपलब्ध
340	AWI2151777	निर्वाचक का नाम : मंगला सोनवाने पति का नाम: छत्रपाल सोनवाने गृह संख्या : 50 उम्र : 25 लिंग : महिला	फोटो उपलब्ध	341	HJY6651459	निर्वाचक का नाम : जैतुरा गहाने पति का नाम: चंदन गहाने गृह संख्या : 51 उम्र : 49 लिंग : महिला	फोटो उपलब्ध	342	AWI1267343	निर्वाचक का नाम : रविन्द्र गहाने पिता का नाम: चंदन गहाने गृह संख्या : 51 उम्र : 28 लिंग : पुरुष	फोटो उपलब्ध
343	AWI1441583	निर्वाचक का नाम : लता गहाने पति का नाम: रवींद्र गहाने गृह संख्या : 51 उम्र : 27 लिंग : महिला	फोटो उपलब्ध	344	AWI1776384	निर्वाचक का नाम : पंचकुला सोनवाने पति का नाम: नामदेव सोनवाने गृह संख्या : 52 उम्र : 62 लिंग : महिला	फोटो उपलब्ध	345	AWI0554196	निर्वाचक का नाम : सोनू सोनवाने पति का नाम: चेतनलाल सोनवाने गृह संख्या : 52 उम्र : 37 लिंग : महिला	फोटो उपलब्ध
346	AWI0794248	निर्वाचक का नाम : चेतनलाल सोनवाने पिता का नाम: नामदेव सोनवाने गृह संख्या : 52 उम्र : 35 लिंग : पुरुष	फोटो उपलब्ध	347	AWI0794255	निर्वाचक का नाम : रतनलाल सोनवाने पिता का नाम: नामदेव गृह संख्या : 52 उम्र : 33 लिंग : पुरुष	फोटो उपलब्ध	348	AWI1572288	निर्वाचक का नाम : चुनंदा सोनवाने पति का नाम: रतनलाल सोनवाने गृह संख्या : 52 उम्र : 26 लिंग : महिला	फोटो उपलब्ध
349	AWI1776392	निर्वाचक का नाम : सुबद्रा सोनवाने पति का नाम: ज्ञानीराम सोनवाने गृह संख्या : 53 उम्र : 73 लिंग : महिला	फोटो उपलब्ध	350	AWI1776400	निर्वाचक का नाम : मंसाराम सोनवाने पिता का नाम: ज्ञानीराम सोनवाने गृह संख्या : 53 उम्र : 49 लिंग : पुरुष	फोटो उपलब्ध	351	AWI1776418	निर्वाचक का नाम : पुरना सोनवाने पति का नाम: मंसाराम सोनवाने गृह संख्या : 53 उम्र : 48 लिंग : महिला	फोटो उपलब्ध
352	AWI1776277	निर्वाचक का नाम : गोपाल सोनवाने पिता का नाम: ज्ञानीराम सोनवाने गृह संख्या : 53 उम्र : 45 लिंग : पुरुष	फोटो उपलब्ध	353	AWI0554188	निर्वाचक का नाम : यशोदा सोनवाने पति का नाम: गोपाल सोनवाने गृह संख्या : 53 उम्र : 43 लिंग : महिला	फोटो उपलब्ध	354	HJY4487468	निर्वाचक का नाम : जयपाल सोनवाने पिता का नाम: ज्ञानीराम सोनवाने गृह संख्या : 53 उम्र : 42 लिंग : पुरुष	फोटो उपलब्ध
355	HJY4486924	निर्वाचक का नाम : मयपाल सोनवाने पिता का नाम: ज्ञानीराम सोनवाने गृह संख्या : 53 उम्र : 40 लिंग : पुरुष	फोटो उपलब्ध	356	AWI0050963	निर्वाचक का नाम : छाया सोनवाने पति का नाम: जयपाल सोनवाने गृह संख्या : 53 उम्र : 38 लिंग : महिला	फोटो उपलब्ध	357	AWI1025105	निर्वाचक का नाम : हेमलता सोनवाने पति का नाम: मयपाल सोनवाने गृह संख्या : 53 उम्र : 32 लिंग : महिला	फोटो उपलब्ध
358	AWI1798719	निर्वाचक का नाम : आकाश सोनवाने पिता का नाम: गोपाल सोनवाने गृह संख्या : 53 उम्र : 24 लिंग : पुरुष	फोटो उपलब्ध	359	AWI2104958	निर्वाचक का नाम : अतुल सोनवाने पिता का नाम: मंसाराम सोनवाने गृह संख्या : 53 उम्र : 23 लिंग : पुरुष	फोटो उपलब्ध	360	AWI1776285	निर्वाचक का नाम : सालिकराम सोनवाने पिता का नाम: उरकुडा सोनवाने गृह संख्या : 54 उम्र : 57 लिंग : पुरुष	फोटो उपलब्ध

361	AWI1776293	निर्वाचक का नाम : सयन सोनवाने पति का नाम: सालिकराम सोनवाने गृह संख्या : 54 उम्र : 52 लिंग : महिला	फोटो उपलब्ध	362	AWI1776301	निर्वाचक का नाम : घनश्याम सोनवाने पिता का नाम: उरकुडा सोनवाने गृह संख्या : 54 उम्र : 47 लिंग : पुरुष	फोटो उपलब्ध	363	HJY4486858	निर्वाचक का नाम : अनुसया सोनवाने पति का नाम: घनश्याम सोनवाने गृह संख्या : 54 उम्र : 44 लिंग : महिला	फोटो उपलब्ध
364	AWI0794263	निर्वाचक का नाम : राजेन्द्र सोनवाने पिता का नाम: सालिकराम गृह संख्या : 54 उम्र : 35 लिंग : पुरुष	फोटो उपलब्ध	365	AWI1267319	निर्वाचक का नाम : सुषमा सोनवाने पति का नाम: राजेन्द्र सोनवाने गृह संख्या : 54 उम्र : 33 लिंग : महिला	फोटो उपलब्ध	366	AWI0794271	निर्वाचक का नाम : जितेन्द्र सोनवाने पिता का नाम: सालिकराम सोनवाने गृह संख्या : 54 उम्र : 32 लिंग : पुरुष	फोटो उपलब्ध
367	AWI1339290	निर्वाचक का नाम : शारदा सोनवाने पति का नाम: जितेन्द्र सोनवाने गृह संख्या : 54 उम्र : 29 लिंग : महिला	फोटो उपलब्ध	368	AWI2104966	निर्वाचक का नाम : नानेश्वर सोनवाने पिता का नाम: घनश्याम सोनवाने गृह संख्या : 54 उम्र : 23 लिंग : पुरुष	फोटो उपलब्ध	369	AWI0632026	निर्वाचक का नाम : अनतराम सोनवाने पिता का नाम: मधु सोनवाने गृह संख्या : 55 उम्र : 68 लिंग : पुरुष	फोटो उपलब्ध
370	BFK0603233	निर्वाचक का नाम : हेमा पिता का नाम: मधु गृह संख्या : 55 उम्र : 65 लिंग : पुरुष	फोटो उपलब्ध	371	BFK0603266	निर्वाचक का नाम : नीला पति का नाम: हेमा गृह संख्या : 55 उम्र : 57 लिंग : महिला	फोटो उपलब्ध	372	HJY6651384	निर्वाचक का नाम : रेणुका सोनवाने पति का नाम: भीमा सोनवाने गृह संख्या : 55 उम्र : 46 लिंग : महिला	फोटो उपलब्ध
373	AWI0896613	निर्वाचक का नाम : विनोद पिता का नाम: अंतराम गृह संख्या : 55 उम्र : 32 लिंग : पुरुष	फोटो उपलब्ध	374	AWI1025071	निर्वाचक का नाम : संतोष सोनवाने पिता का नाम: अनतराम सोनवाने गृह संख्या : 55 उम्र : 31 लिंग : पुरुष	फोटो उपलब्ध	375	AWI1339308	निर्वाचक का नाम : पूजा सोनवाने पति का नाम: विनोद सोनवाने गृह संख्या : 55 उम्र : 31 लिंग : महिला	फोटो उपलब्ध
376	AWI2199115	निर्वाचक का नाम : भावना सोनवाने पिता का नाम: भिवा सोनवाने गृह संख्या : 55 उम्र : 22 लिंग : महिला	फोटो उपलब्ध	377	AWI0632042	निर्वाचक का नाम : राधेश्याम सोनवाने पिता का नाम: दशरथ सोनवाने गृह संख्या : 56 उम्र : 52 लिंग : पुरुष	फोटो उपलब्ध	378	AWI0632059	निर्वाचक का नाम : भुला बाई सोनवाने पति का नाम: राधेश्याम सोनवाने गृह संख्या : 56 उम्र : 51 लिंग : महिला	फोटो उपलब्ध
379	AWI0776377	निर्वाचक का नाम : उदेश्याम सोनवाने पिता का नाम: दशरथ सोनवाने गृह संख्या : 56 उम्र : 50 लिंग : पुरुष	फोटो उपलब्ध	380	HJY4295580	निर्वाचक का नाम : विमला सोनवाने पति का नाम: उदेश्याम सोनवाने गृह संख्या : 56 उम्र : 47 लिंग : महिला	फोटो उपलब्ध	381	AWI1116938	निर्वाचक का नाम : कन्हैयालाल सोनवाने पिता का नाम: राधेश्याम सोनवाने गृह संख्या : 56 उम्र : 30 लिंग : पुरुष	फोटो उपलब्ध
382	AWI1441591	निर्वाचक का नाम : शिशुपाल सोनवाने पिता का नाम: उदेश्याम सोनवाने गृह संख्या : 56 उम्र : 26 लिंग : पुरुष	फोटो उपलब्ध	383	AWI2354405	निर्वाचक का नाम : निकीता सोनवाने पति का नाम: शिशुपाल सोनवाने गृह संख्या : 56 उम्र : 21 लिंग : महिला	फोटो उपलब्ध	384	HJY4487724	निर्वाचक का नाम : शोभाराम . झोडे पिता का नाम: लखू झोडे गृह संख्या : 58/1 उम्र : 60 लिंग : पुरुष	फोटो उपलब्ध
385	HJY4488508	निर्वाचक का नाम : झुनी झोडे पति का नाम: शोभाराम . झोडे गृह संख्या : 58/1 उम्र : 57 लिंग : महिला	फोटो उपलब्ध	386	AWI1441609	निर्वाचक का नाम : किरण झोडे पति का नाम: गणेश झोडे गृह संख्या : 58/1 उम्र : 33 लिंग : महिला	फोटो उपलब्ध	387	AWI1116946	निर्वाचक का नाम : गणेश झोडे पिता का नाम: शोभाराम झोडे गृह संख्या : 58/1 उम्र : 31 लिंग : पुरुष	फोटो उपलब्ध
388	AWI0632067	निर्वाचक का नाम : आबाराम झोडे पिता का नाम: लखू झोडे गृह संख्या : 59 उम्र : 57 लिंग : पुरुष	फोटो उपलब्ध	389	AWI0693986	निर्वाचक का नाम : सयजू झोडे पति का नाम: आबाराम झोडे गृह संख्या : 59 उम्र : 55 लिंग : महिला	फोटो उपलब्ध	390	AWI0794289	निर्वाचक का नाम : राजेंद्र झोडे पिता का नाम: आबाराम झोडे गृह संख्या : 59 उम्र : 35 लिंग : पुरुष	फोटो उपलब्ध

391	AWI1267582	निर्वाचक का नाम : हेमलता झोडे पति का नाम: राजेन्द्र झोडे गृह संख्या : 59 उम्र : 29 लिंग : महिला	फोटो उपलब्ध	392	AWI0706739	निर्वाचक का नाम : यशवंत झोडे पिता का नाम: रामजी झोडे गृह संख्या : 62 उम्र : 48 लिंग : पुरुष	फोटो उपलब्ध	393	HJY4308375	निर्वाचक का नाम : कल्पना झोडे पति का नाम: यशवंत झोडे गृह संख्या : 62 उम्र : 45 लिंग : महिला	फोटो उपलब्ध
394	HJY4295713	निर्वाचक का नाम : गणराज झोडे पिता का नाम: रामजी झोडे गृह संख्या : 62 उम्र : 41 लिंग : पुरुष	फोटो उपलब्ध	395	AWI0794305	निर्वाचक का नाम : दुर्गा झोडे पति का नाम: गणराज झोडे गृह संख्या : 62 उम्र : 40 लिंग : महिला	फोटो उपलब्ध	396	AWI0794297	निर्वाचक का नाम : हिवराज झोडे पिता का नाम: टिकाराम झोडे गृह संख्या : 62 उम्र : 35 लिंग : पुरुष	फोटो उपलब्ध
397	AWI1382365	निर्वाचक का नाम : भारती झोडे पति का नाम: हिवराज झोडे गृह संख्या : 62 उम्र : 30 लिंग : महिला	फोटो उपलब्ध	398	AWI2230183	निर्वाचक का नाम : प्रतिमा झोडे पिता का नाम: यशवंत झोडे गृह संख्या : 62 उम्र : 21 लिंग : महिला	फोटो उपलब्ध	399	AWI2432110	निर्वाचक का नाम : राज झोडे पिता का नाम: गणराज झोडे गृह संख्या : 62 उम्र : 19 लिंग : पुरुष	फोटो उपलब्ध
400	AWI2437036	निर्वाचक का नाम : प्रशांत कुमार झोडे पिता का नाम: यशवंत झोडे गृह संख्या : 62 उम्र : 19 लिंग : पुरुष	फोटो उपलब्ध	401	HJY4308532	निर्वाचक का नाम : टिकाराम झोडे पिता का नाम: रामजी झोडे गृह संख्या : 62/क उम्र : 62 लिंग : पुरुष	फोटो उपलब्ध	402	HJY4295598	निर्वाचक का नाम : काशीनाथ झोडे पिता का नाम: रामजी झोडे गृह संख्या : 62/ख उम्र : 63 लिंग : पुरुष	फोटो उपलब्ध
403	AWI0706721	निर्वाचक का नाम : जामवन्ता झोडे पति का नाम: काशीनाथ झोडे गृह संख्या : 62/ख उम्र : 58 लिंग : महिला	फोटो उपलब्ध	404	AWI1339316	निर्वाचक का नाम : अजय झोडे पिता का नाम: काशीनाथ झोडे गृह संख्या : 62/ख उम्र : 26 लिंग : पुरुष	फोटो उपलब्ध	405	AWI0632083	निर्वाचक का नाम : मीरा पति का नाम: ऊका गृह संख्या : 63 उम्र : 97 लिंग : महिला	फोटो उपलब्ध
406	AWI0776385	निर्वाचक का नाम : टिकाराम हातझाडे पिता का नाम: जना हातझाडे गृह संख्या : 63 उम्र : 61 लिंग : पुरुष	फोटो उपलब्ध	407	AWI1572379	निर्वाचक का नाम : ममता हातझाडे पति का नाम: सत्यपाल हातझाडे गृह संख्या : 63 उम्र : 38 लिंग : महिला	फोटो उपलब्ध	408	AWI0794313	निर्वाचक का नाम : सत्यपाल हातझाडे पिता का नाम: टिकाराम हातझाडे गृह संख्या : 63 उम्र : 31 लिंग : पुरुष	फोटो उपलब्ध
409	AWI1267392	निर्वाचक का नाम : जगपाल हातझाडे पिता का नाम: टिकाराम हातझाडे गृह संख्या : 63 उम्र : 28 लिंग : पुरुष	फोटो उपलब्ध	410	AWI2315190	निर्वाचक का नाम : गायत्री हातझाडे पति का नाम: जगपाल हातझाडे गृह संख्या : 63 उम्र : 25 लिंग : महिला	फोटो उपलब्ध	411	HJY4295770	निर्वाचक का नाम : भिवराम पिता का नाम: रामा गृह संख्या : 63/क उम्र : 62 लिंग : पुरुष	फोटो उपलब्ध
412	HJY4487567	निर्वाचक का नाम : पुस्तकला पति का नाम: भिव रमा गृह संख्या : 63/क उम्र : 57 लिंग : महिला	फोटो उपलब्ध	413	AWI0794321	निर्वाचक का नाम : कन्हैयालाल बोरकर पिता का नाम: भीवराम गृह संख्या : 63/क उम्र : 35 लिंग : पुरुष	फोटो उपलब्ध	414	AWI0843649	निर्वाचक का नाम : रुकमा बोरकर पति का नाम: घनश्याम बोरकर गृह संख्या : 63/क उम्र : 35 लिंग : महिला	फोटो उपलब्ध
415	HJY4487047	निर्वाचक का नाम : घनश्याम बोरकर पिता का नाम: भिवराम बोरकर गृह संख्या : 63/ख उम्र : 40 लिंग : पुरुष	फोटो उपलब्ध	416	HJY4615605	निर्वाचक का नाम : श्रीराम बोरकर पिता का नाम: रामा बोरकर गृह संख्या : 64 उम्र : 62 लिंग : पुरुष	फोटो उपलब्ध	417	HJY4615613	निर्वाचक का नाम : प्रमिला बोरकर पति का नाम: श्रीराम बोरकर गृह संख्या : 64 उम्र : 57 लिंग : महिला	फोटो उपलब्ध
418	BFK0603431	निर्वाचक का नाम : अनतराम बोरकर पिता का नाम: रामा बोरकर गृह संख्या : 64 उम्र : 57 लिंग : पुरुष	फोटो उपलब्ध	419	BFK0603456	निर्वाचक का नाम : निर्मला बोरकर पति का नाम: अनतराम बोरकर गृह संख्या : 64 उम्र : 55 लिंग : महिला	फोटो उपलब्ध	420	AWI1412477	निर्वाचक का नाम : रितु बोरकर पति का नाम: रामप्रसाद बोरकर गृह संख्या : 64 उम्र : 39 लिंग : महिला	फोटो उपलब्ध

421	AWI0554170	निर्वाचक का नाम : राघो बोरकर पिता का नाम: अनतराम बोरकर गृह संख्या : 64 उम्र : 39 लिंग : पुरुष	422	AWI1117035	निर्वाचक का नाम : धनपाल बोरकर पिता का नाम: श्रीराम बोरकर गृह संख्या : 64 उम्र : 32 लिंग : पुरुष	423	AWI0896464	निर्वाचक का नाम : रामप्रसाद बोरकर पिता का नाम: अनतराम बोरकर गृह संख्या : 64 उम्र : 32 लिंग : पुरुष
424	AWI0896241	निर्वाचक का नाम : करूना बोरकर पति का नाम: राघो बोरकर गृह संख्या : 64 उम्र : 32 लिंग : महिला	425	AWI1572346	निर्वाचक का नाम : सुखसागर बोरकर पति का नाम: धनपाल बोरकर गृह संख्या : 64 उम्र : 30 लिंग : महिला	426	AWI1267590	निर्वाचक का नाम : गोपाल बोरकर पिता का नाम: श्रीराम बोरकर गृह संख्या : 64 उम्र : 27 लिंग : पुरुष
427	AWI2231694	निर्वाचक का नाम : अनिता बोरकर पति का नाम: गोपाल बोरकर गृह संख्या : 64 उम्र : 24 लिंग : महिला	428	AWI0896688	निर्वाचक का नाम : रेकचंद बावने पिता का नाम: किशन बावने गृह संख्या : 65 उम्र : 57 लिंग : पुरुष	429	HJY6652572	निर्वाचक का नाम : प्रेमलता बावने पति का नाम: रेकचन्द बावने गृह संख्या : 65 उम्र : 56 लिंग : महिला
430	AWI0896696	निर्वाचक का नाम : मुकेश बावने पिता का नाम: रेकचंद बावने गृह संख्या : 65 उम्र : 32 लिंग : पुरुष	431	AWI2395747	निर्वाचक का नाम : प्रिया बावने पति का नाम: मुकेश बावने गृह संख्या : 65 उम्र : 28 लिंग : महिला	432	HJY4487062	निर्वाचक का नाम : किसन मात्रे पिता का नाम: मंगरिया मात्रे गृह संख्या : 66 उम्र : 62 लिंग : पुरुष
433	HJY4486759	निर्वाचक का नाम : मीरा मात्रे पति का नाम: किसन मात्रे गृह संख्या : 66 उम्र : 59 लिंग : महिला	434	HJY4487666	निर्वाचक का नाम : सुरचंद मात्रे पिता का नाम: किसन मात्रे गृह संख्या : 66 उम्र : 43 लिंग : पुरुष	435	AWI0554162	निर्वाचक का नाम : हरिचंद मात्रे पिता का नाम: किसन मात्रे गृह संख्या : 66 उम्र : 37 लिंग : पुरुष
436	AWI1025113	निर्वाचक का नाम : सविता मात्रे पति का नाम: सुरचंद मात्रे गृह संख्या : 66 उम्र : 37 लिंग : महिला	437	AWI1151307	निर्वाचक का नाम : गीता मात्रे पति का नाम: हरिचन्द मात्रे गृह संख्या : 66 उम्र : 32 लिंग : महिला	438	AWI0776393	निर्वाचक का नाम : धरमदास मात्रे पिता का नाम: मंगरिया मात्रे गृह संख्या : 67 उम्र : 51 लिंग : पुरुष
439	AWI0000257	निर्वाचक का नाम : तुरजा मात्रे पति का नाम: धरमदास मात्रे गृह संख्या : 67 उम्र : 45 लिंग : महिला	440	AWI1492883	निर्वाचक का नाम : रामकुमार मात्रे पिता का नाम: धर्मदास मात्रे गृह संख्या : 67 उम्र : 25 लिंग : पुरुष	441	AWI2432425	निर्वाचक का नाम : सुहानी मात्रे पिता का नाम: धरमदास मात्रे गृह संख्या : 67 उम्र : 19 लिंग : महिला
442	HJY4486965	निर्वाचक का नाम : रामेश्वर मात्रे पिता का नाम: तुकाराम मात्रे गृह संख्या : 68 उम्र : 49 लिंग : पुरुष	443	HJY4277471	निर्वाचक का नाम : जयमाला मात्रे पति का नाम: रामेश्वर मात्रे . गृह संख्या : 68 उम्र : 45 लिंग : महिला	444	HJY4295614	निर्वाचक का नाम : दामू मात्रे पिता का नाम: तुकाराम मात्रे गृह संख्या : 68 उम्र : 45 लिंग : पुरुष
445	HJY4488425	निर्वाचक का नाम : सरिता मात्रे पति का नाम: दामू मात्रे गृह संख्या : 68 उम्र : 44 लिंग : महिला	446	AWI1492859	निर्वाचक का नाम : अर्जुन मात्रे पिता का नाम: दामू मात्रे गृह संख्या : 68 उम्र : 25 लिंग : पुरुष	447	AWI1525500	निर्वाचक का नाम : सरजू मात्रे पिता का नाम: रामेश्वर मात्रे गृह संख्या : 68 उम्र : 25 लिंग : पुरुष
448	AWI2104974	निर्वाचक का नाम : आकाश मात्रे पिता का नाम: रामेश्वर मात्रे गृह संख्या : 68 उम्र : 23 लिंग : पुरुष	449	AWI2199123	निर्वाचक का नाम : निकिता मात्रे पिता का नाम: दामू मात्रे गृह संख्या : 68 उम्र : 22 लिंग : महिला	450	AWI2294684	निर्वाचक का नाम : दिव्या मात्रे पिता का नाम: रामेश्वर मात्रे गृह संख्या : 68 उम्र : 20 लिंग : महिला

451	AWI1774710	निर्वाचक का नाम : तारा जमरे . पति का नाम: रामजी . जमरे गृह संख्या : 69 उम्र : 60 लिंग : महिला	फोटो उपलब्ध	452	AWI1774728	निर्वाचक का नाम : सुकचंद जमरे पिता का नाम: नागो जमरे गृह संख्या : 69 उम्र : 58 लिंग : पुरुष	फोटो उपलब्ध	453	AWI1775030	निर्वाचक का नाम : गीता जमरे पति का नाम: सुकचंद जमरे गृह संख्या : 69 उम्र : 55 लिंग : महिला	फोटो उपलब्ध
454	AWI0621801	निर्वाचक का नाम : धर्मेन्द्र पिता का नाम: रामजी गृह संख्या : 69 उम्र : 38 लिंग : पुरुष	फोटो उपलब्ध	455	AWI1339332	निर्वाचक का नाम : सविता जामरे पति का नाम: धर्मेन्द्र जामरे गृह संख्या : 69 उम्र : 31 लिंग : महिला	फोटो उपलब्ध	456	AWI0896217	निर्वाचक का नाम : बालचंद जमरे पिता का नाम: सुकचंद जमरे गृह संख्या : 69 उम्र : 31 लिंग : पुरुष	फोटो उपलब्ध
457	AWI1798537	निर्वाचक का नाम : लोकचंद जामरे पिता का नाम: सुकचंद जामरे गृह संख्या : 69 उम्र : 24 लिंग : पुरुष	फोटो उपलब्ध	458	AWI1775089	निर्वाचक का नाम : रत्नमाला पति का नाम: ओमप्रकाश गृह संख्या : 70 उम्र : 55 लिंग : महिला	फोटो उपलब्ध	459	HJY4615589	निर्वाचक का नाम : वंदना मात्रे पति का नाम: मुनेश्वर मात्रे गृह संख्या : 70 उम्र : 50 लिंग : महिला	फोटो उपलब्ध
460	AWI1775048	निर्वाचक का नाम : मुनेश्वर मात्रे पिता का नाम: श्रीराम मात्रे गृह संख्या : 70 उम्र : 46 लिंग : पुरुष	फोटो उपलब्ध	461	AWI0554154	निर्वाचक का नाम : लिकेश पिता का नाम: ओमप्रकाश गृह संख्या : 70 उम्र : 37 लिंग : पुरुष	फोटो उपलब्ध	462	HJY4488292	निर्वाचक का नाम : रूपेश पिता का नाम: ओमप्रकाश गृह संख्या : 70 उम्र : 37 लिंग : पुरुष	फोटो उपलब्ध
463	AWI0896621	निर्वाचक का नाम : रेखा पति का नाम: रूपेश गृह संख्या : 70 उम्र : 35 लिंग : महिला	फोटो उपलब्ध	464	AWI1267533	निर्वाचक का नाम : विमल मात्रे पति का नाम: लिकेश मात्रे गृह संख्या : 70 उम्र : 33 लिंग : महिला	फोटो उपलब्ध	465	AWI2170397	निर्वाचक का नाम : शितल मात्रे पिता का नाम: मुनेश्वर मात्रे गृह संख्या : 70 उम्र : 22 लिंग : महिला	फोटो उपलब्ध
466	AWI2294676	निर्वाचक का नाम : आंचल मात्रे पिता का नाम: मुनेश्वर मात्रे गृह संख्या : 70 उम्र : 20 लिंग : महिला	फोटो उपलब्ध	467	AWI1776228	निर्वाचक का नाम : सुमन मात्रे पति का नाम: गोमा मात्रे गृह संख्या : 71 उम्र : 73 लिंग : महिला	फोटो उपलब्ध	468	AWI1024975	निर्वाचक का नाम : चन्द्रेखा मात्रे पति का नाम: सुकचंद मात्रे गृह संख्या : 71 उम्र : 51 लिंग : महिला	फोटो उपलब्ध
469	AWI1025063	निर्वाचक का नाम : अर्चना मात्रे पति का नाम: देवचंद मात्रे गृह संख्या : 71 उम्र : 50 लिंग : महिला	फोटो उपलब्ध	470	AWI1776236	निर्वाचक का नाम : आशाराम टिकापाचे पिता का नाम: पंचम टिकापाचे गृह संख्या : 72 उम्र : 47 लिंग : पुरुष	फोटो उपलब्ध	471	HJY4277489	निर्वाचक का नाम : सकुनतला टिकापाचे पति का नाम: आशाराम टिकापाचे गृह संख्या : 72 उम्र : 45 लिंग : महिला	फोटो उपलब्ध
472	AWI2277465	निर्वाचक का नाम : गुलशन टिकापाचे पिता का नाम: आशाराम टिकापाचे गृह संख्या : 72 उम्र : 21 लिंग : पुरुष	फोटो उपलब्ध	473	HJY4299400	निर्वाचक का नाम : चंद्रकला गभने पति का नाम: चोखाराम गभने गृह संख्या : 73 उम्र : 62 लिंग : महिला	फोटो उपलब्ध	474	HJY4636098	निर्वाचक का नाम : यशपाल पिता का नाम: चौखाराम गृह संख्या : 73 उम्र : 39 लिंग : पुरुष	फोटो उपलब्ध
475	AWI0896290	निर्वाचक का नाम : भुमेश्वरी पति का नाम: यशपाल गृह संख्या : 73 उम्र : 37 लिंग : महिला	फोटो उपलब्ध	476	AWI0794339	निर्वाचक का नाम : अमोल गभने पिता का नाम: चोखाराम गभने गृह संख्या : 73 उम्र : 32 लिंग : पुरुष	फोटो उपलब्ध	477	AWI2380830	निर्वाचक का नाम : उषा गभने पति का नाम: अमोल गभने गृह संख्या : 73 उम्र : 26 लिंग : महिला	फोटो उपलब्ध
478	HJY6650519	निर्वाचक का नाम : रूपेश पिता का नाम: जयदेव गृह संख्या : 73/क उम्र : 52 लिंग : पुरुष	फोटो उपलब्ध	479	AWI1775071	निर्वाचक का नाम : डिलीचंद मानेकर पिता का नाम: मेहतरलाल मानेकर गृह संख्या : 74 उम्र : 64 लिंग : पुरुष	फोटो उपलब्ध	480	HJY6651574	निर्वाचक का नाम : लता बाई मानेकर पति का नाम: डिलीचंद मानेकर गृह संख्या : 74 उम्र : 57 लिंग : महिला	फोटो उपलब्ध

481 निर्वाचक का नाम : लेकेश मानेकर पिता का नाम: डिलीचंद मानेकर गृह संख्या : 74 उम्र : 33 लिंग : पुरुष	AWI0632166 फोटो उपलब्ध	482 निर्वाचक का नाम : नितेश कुमार मानेकर पिता का नाम: डिलीचंद मानेकर गृह संख्या : 74 उम्र : 30 लिंग : पुरुष	AWI1117043 फोटो उपलब्ध	483 निर्वाचक का नाम : बिसन मात्रे पिता का नाम: मंगरिया मात्रे गृह संख्या : 74/1 उम्र : 58 लिंग : पुरुष	HJY4487740 फोटो उपलब्ध
484 निर्वाचक का नाम : शोभा मात्रे पति का नाम: बिसन मात्रे गृह संख्या : 74/1 उम्र : 56 लिंग : महिला	HJY4487674 फोटो उपलब्ध	485 निर्वाचक का नाम : देवदास मात्रे पिता का नाम: बिसन मात्रे गृह संख्या : 74/1 उम्र : 33 लिंग : पुरुष	AWI0794347 फोटो उपलब्ध	486 निर्वाचक का नाम : पूजा मात्रे पति का नाम: देवदास मात्रे गृह संख्या : 74/1 उम्र : 23 लिंग : महिला	AWI2334035 फोटो उपलब्ध
487 निर्वाचक का नाम : रामा ताले पिता का नाम: गोविंदा ताले गृह संख्या : 75 उम्र : 58 लिंग : पुरुष	HJY4296448 फोटो उपलब्ध	488 निर्वाचक का नाम : दुर्गा ताले पति का नाम: रामा ताले गृह संख्या : 75 उम्र : 56 लिंग : महिला	HJY4296455 फोटो उपलब्ध	489 निर्वाचक का नाम : तुलसीराम ताले पिता का नाम: गोविंदा ताले गृह संख्या : 75 उम्र : 53 लिंग : पुरुष	HJY4487021 फोटो उपलब्ध
490 निर्वाचक का नाम : उषा ताले पति का नाम: तुलसीराम ताले गृह संख्या : 75 उम्र : 46 लिंग : महिला	HJY4488474 फोटो उपलब्ध	491 निर्वाचक का नाम : चंद्रभान ताले पिता का नाम: रामा ताले गृह संख्या : 75 उम्र : 38 लिंग : पुरुष	HJY4487633 फोटो उपलब्ध	492 निर्वाचक का नाम : सूर्यभान ताले पिता का नाम: रामा ताले गृह संख्या : 75 उम्र : 35 लिंग : पुरुष	AWI0794354 फोटो उपलब्ध
493 निर्वाचक का नाम : विद्या ताले पति का नाम: चंद्रभान ताले गृह संख्या : 75 उम्र : 33 लिंग : महिला	AWI1025121 फोटो उपलब्ध	494 निर्वाचक का नाम : वैशाली ताले पति का नाम: सुर्यभान ताले गृह संख्या : 75 उम्र : 29 लिंग : महिला	AWI1267483 फोटो उपलब्ध	495 निर्वाचक का नाम : रामप्रसाद ताले पिता का नाम: तुलसीराम ताले गृह संख्या : 75 उम्र : 22 लिंग : पुरुष	AWI2170405 फोटो उपलब्ध
496 निर्वाचक का नाम : रेशमा ताले पिता का नाम: तुलसीराम ताले गृह संख्या : 75 उम्र : 20 लिंग : महिला	AWI2395762 फोटो उपलब्ध	497 निर्वाचक का नाम : थानिराम ताले पिता का नाम: हिरामन ताले गृह संख्या : 77 उम्र : 52 लिंग : पुरुष	AWI0000265 फोटो उपलब्ध	498 निर्वाचक का नाम : वंदना ताले पति का नाम: थानिराम ताले गृह संख्या : 77 उम्र : 48 लिंग : महिला	AWI2182178 फोटो उपलब्ध
499 निर्वाचक का नाम : मंगला ताले पति का नाम: संजय गृह संख्या : 77 उम्र : 38 लिंग : महिला	AWI0794362 फोटो उपलब्ध	500 निर्वाचक का नाम : सरस्वती ताले पति का नाम: भूरा ताले गृह संख्या : 78 उम्र : 72 लिंग : महिला	AWI1776244 फोटो उपलब्ध	501 निर्वाचक का नाम : निर्मला ताले पति का नाम: तुकडू ताले गृह संख्या : 78 उम्र : 62 लिंग : महिला	AWI1775055 फोटो उपलब्ध
502 निर्वाचक का नाम : अंगूरपाल ताले पिता का नाम: भूरा ताले गृह संख्या : 78 उम्र : 38 लिंग : पुरुष	HJY4487252 फोटो उपलब्ध	503 निर्वाचक का नाम : शिशुपाल ताले पिता का नाम: भूरा ताले गृह संख्या : 78 उम्र : 36 लिंग : पुरुष	AWI0554147 फोटो उपलब्ध	504 निर्वाचक का नाम : आरती ताले पति का नाम: अंगूरपाल ताले गृह संख्या : 78 उम्र : 27 लिंग : महिला	AWI1382407 फोटो उपलब्ध
505 निर्वाचक का नाम : उर्मिला ताले पति का नाम: राधेश्याम ताले गृह संख्या : 78/1 उम्र : 43 लिंग : महिला	AWI0794370 फोटो उपलब्ध	506 निर्वाचक का नाम : राधेश्याम ताले पिता का नाम: भूरा ताले गृह संख्या : 78/1 उम्र : 42 लिंग : पुरुष	HJY4487583 फोटो उपलब्ध	507 निर्वाचक का नाम : हरी ताले पिता का नाम: श्रावण ताले गृह संख्या : 80 उम्र : 68 लिंग : पुरुष	AWI1776251 फोटो उपलब्ध
508 निर्वाचक का नाम : श्यामकला ताले पति का नाम: हरी ताले गृह संख्या : 80 उम्र : 65 लिंग : महिला	AWI1776269 फोटो उपलब्ध	509 निर्वाचक का नाम : चम्पालाल ताले पिता का नाम: हरी ताले गृह संख्या : 80 उम्र : 32 लिंग : पुरुष	AWI0794388 फोटो उपलब्ध	510 निर्वाचक का नाम : नर्मदा ताले पति का नाम: चंपालाल ताले गृह संख्या : 80 उम्र : 29 लिंग : महिला	AWI2201572 फोटो उपलब्ध

511 निर्वाचक का नाम : मकुंदा ताले पिता का नाम: मोडकु ताले गृह संख्या : 81 उम्र : 82 लिंग : पुरुष	HJY6651335 फोटो उपलब्ध	512 निर्वाचक का नाम : कमला ताले पति का नाम: बालकराम ताले गृह संख्या : 81 उम्र : 67 लिंग : महिला	AWI1776152 फोटो उपलब्ध	513 निर्वाचक का नाम : बालकराम ताले पिता का नाम: मोडकु ताले गृह संख्या : 81 उम्र : 63 लिंग : पुरुष	AWI1776145 फोटो उपलब्ध
514 निर्वाचक का नाम : प्रेमलाल ताले पिता का नाम: मकुंदा ताले गृह संख्या : 81 उम्र : 42 लिंग : पुरुष	HJY4487104 फोटो उपलब्ध	515 निर्वाचक का नाम : जयमाला ताले पति का नाम: प्रेमलाल ताले गृह संख्या : 81 उम्र : 30 लिंग : महिला	AWI1339340 फोटो उपलब्ध	516 निर्वाचक का नाम : होमराज पाने पिता का नाम: नन्धू पाने गृह संख्या : 83 उम्र : 68 लिंग : पुरुष	AWI1774819 फोटो उपलब्ध
517 निर्वाचक का नाम : सुभाष पाने पिता का नाम: होमराज पाने गृह संख्या : 83 उम्र : 39 लिंग : पुरुष	HJY4487955 फोटो उपलब्ध	518 निर्वाचक का नाम : लता पाने पति का नाम: सुभाष पाने गृह संख्या : 83 उम्र : 34 लिंग : महिला	AWI0896431 फोटो उपलब्ध	519 निर्वाचक का नाम : रंजीत ताले पिता का नाम: बालकराम ताले गृह संख्या : 83 उम्र : 27 लिंग : पुरुष	AWI1267491 फोटो उपलब्ध
520 निर्वाचक का नाम : सीमा ताले पति का नाम: रंजीत ताले गृह संख्या : 83 उम्र : 25 लिंग : महिला	AWI2460780 फोटो उपलब्ध	521 निर्वाचक का नाम : सिरपत पाने पिता का नाम: नन्धू पाने गृह संख्या : 84 उम्र : 72 लिंग : पुरुष	HJY6651475 फोटो उपलब्ध	522 निर्वाचक का नाम : काशी पाने पति का नाम: सिरपत पाने गृह संख्या : 84 उम्र : 67 लिंग : महिला	AWI1774801 फोटो उपलब्ध
523 निर्वाचक का नाम : नीला पाने पति का नाम: प्रभू पाने गृह संख्या : 85 उम्र : 67 लिंग : महिला	AWI1774793 फोटो उपलब्ध	524 निर्वाचक का नाम : नागेश्वर पिता का नाम: बाबू गृह संख्या : 85 उम्र : 59 लिंग : पुरुष	AWI1776160 फोटो उपलब्ध	525 निर्वाचक का नाम : योगराज पिता का नाम: प्रभू गृह संख्या : 85 उम्र : 40 लिंग : पुरुष	HJY4636106 फोटो उपलब्ध
526 निर्वाचक का नाम : लता पति का नाम: नागेश्वर गृह संख्या : 85 उम्र : 40 लिंग : महिला	HJY4487187 फोटो उपलब्ध	527 निर्वाचक का नाम : राजेश पाने पिता का नाम: प्रभू पाने गृह संख्या : 85 उम्र : 25 लिंग : पुरुष	AWI1616226 फोटो उपलब्ध	528 निर्वाचक का नाम : निकिता पाने पिता का नाम: प्रभू पाने गृह संख्या : 85 उम्र : 23 लिंग : महिला	AWI2104990 फोटो उपलब्ध
529 निर्वाचक का नाम : सुखदेव पाने पिता का नाम: बाबू पाने गृह संख्या : 86 उम्र : 75 लिंग : पुरुष	AWI1774785 फोटो उपलब्ध	530 निर्वाचक का नाम : रुखमी पाने पति का नाम: सुखदेव पाने गृह संख्या : 86 उम्र : 58 लिंग : महिला	HJY6650618 फोटो उपलब्ध	531 निर्वाचक का नाम : नितेश पाने पिता का नाम: सुखदेव गृह संख्या : 86 उम्र : 33 लिंग : पुरुष	AWI0794420 फोटो उपलब्ध
532 निर्वाचक का नाम : निकेश पाने पिता का नाम: सुखदेव पाने गृह संख्या : 86 उम्र : 31 लिंग : पुरुष	AWI1117050 फोटो उपलब्ध	533 निर्वाचक का नाम : सीताराम राउत पिता का नाम: यादव राउत गृह संख्या : 87 उम्र : 67 लिंग : पुरुष	AWI1774777 फोटो उपलब्ध	534 निर्वाचक का नाम : सुलन राउत पति का नाम: सीताराम राउत गृह संख्या : 87 उम्र : 62 लिंग : महिला	AWI1774769 फोटो उपलब्ध
535 निर्वाचक का नाम : अनिता राउत पिता का नाम: सीताराम राउत गृह संख्या : 87 उम्र : 40 लिंग : महिला	AWI0632174 फोटो उपलब्ध	536 निर्वाचक का नाम : ताराचंद राउत पिता का नाम: सद्या राउत गृह संख्या : 88 उम्र : 62 लिंग : पुरुष	AWI1774751 फोटो उपलब्ध	537 निर्वाचक का नाम : चतुरा राउत पति का नाम: ताराचंद राउत गृह संख्या : 88 उम्र : 58 लिंग : महिला	AWI1774744 फोटो उपलब्ध
538 निर्वाचक का नाम : हेमराज राउत पिता का नाम: ताराचंद राउत गृह संख्या : 88 उम्र : 34 लिंग : पुरुष	AWI0554139 फोटो उपलब्ध	539 निर्वाचक का नाम : हेमलता राउत पिता का नाम: ताराचंद राउत गृह संख्या : 88 उम्र : 30 लिंग : महिला	AWI1382159 फोटो उपलब्ध	540 निर्वाचक का नाम : योजना राउत पति का नाम: हेमराज राउत गृह संख्या : 88 उम्र : 26 लिंग : महिला	AWI2310365 फोटो उपलब्ध

541 निर्वाचक का नाम : रामचंद पिता का नाम: सद्दा गृह संख्या : 90 उम्र : 74 लिंग : पुरुष	AWI0632117 फोटो उपलब्ध	542 निर्वाचक का नाम : राजकुमार पिता का नाम: रामचन्द्र गृह संख्या : 90 उम्र : 44 लिंग : पुरुष	HJY4487138 फोटो उपलब्ध	543 निर्वाचक का नाम : नयेन्द्र राउत पिता का नाम: रामचंद राउत गृह संख्या : 90 उम्र : 41 लिंग : पुरुष	HJY4296422 फोटो उपलब्ध
544 निर्वाचक का नाम : शशिकला राऊत पति का नाम: नरेन्द्र राऊत गृह संख्या : 90 उम्र : 40 लिंग : महिला	AWI0896704 फोटो उपलब्ध	545 निर्वाचक का नाम : अनिता पति का नाम: राजकुमार गृह संख्या : 90 उम्र : 36 लिंग : महिला	AWI0829325 फोटो उपलब्ध	546 निर्वाचक का नाम : सुरेंद्र राउत पिता का नाम: रामचंद राउत गृह संख्या : 90/क उम्र : 52 लिंग : पुरुष	HJY6650634 फोटो उपलब्ध
547 निर्वाचक का नाम : नंदा राउत पति का नाम: सुरेंद्र राउत गृह संख्या : 90/क उम्र : 50 लिंग : महिला	AWI1776186 फोटो उपलब्ध	548 निर्वाचक का नाम : महेंद्र राउत पिता का नाम: रामचंद राउत गृह संख्या : 90/ख उम्र : 49 लिंग : पुरुष	HJY6651715 फोटो उपलब्ध	549 निर्वाचक का नाम : उर्मिला राउत पति का नाम: महेंद्र राउत गृह संख्या : 90/ख उम्र : 43 लिंग : महिला	HJY4487732 फोटो उपलब्ध
550 निर्वाचक का नाम : अनिता राऊत पति का नाम: रविंद्र राऊत गृह संख्या : 90/ख उम्र : 28 लिंग : महिला	AWI2158970 फोटो उपलब्ध	551 निर्वाचक का नाम : रविन्द्र राउत पिता का नाम: महेन्द्र राउत गृह संख्या : 90/ख उम्र : 27 लिंग : पुरुष	AWI1267608 फोटो उपलब्ध	552 निर्वाचक का नाम : राजेंद्र राऊत पिता का नाम: महेंद्र राऊत गृह संख्या : 90/ख उम्र : 26 लिंग : पुरुष	AWI1441625 फोटो उपलब्ध
553 निर्वाचक का नाम : विनोद राऊत पिता का नाम: महेंद्र राऊत गृह संख्या : 90/ख उम्र : 24 लिंग : पुरुष	AWI1798578 फोटो उपलब्ध	554 निर्वाचक का नाम : आशा राऊत पिता का नाम: महेन्द्र राऊत गृह संख्या : 90/ख उम्र : 22 लिंग : महिला	AWI2223097 फोटो उपलब्ध	555 निर्वाचक का नाम : युवराज पिता का नाम: काशीराम गृह संख्या : 91 उम्र : 51 लिंग : पुरुष	AWI1776194 फोटो उपलब्ध
556 निर्वाचक का नाम : शकुनतला पति का नाम: युवराज गृह संख्या : 91 उम्र : 49 लिंग : महिला	HJY6651863 फोटो उपलब्ध	557 निर्वाचक का नाम : बेनीराम पाने पिता का नाम: काशीराम पाने गृह संख्या : 91 उम्र : 47 लिंग : पुरुष	AWI1776202 फोटो उपलब्ध	558 निर्वाचक का नाम : चंदा पाने पति का नाम: बेनीराम पाने गृह संख्या : 91 उम्र : 40 लिंग : महिला	HJY4487229 फोटो उपलब्ध
559 निर्वाचक का नाम : अजय पाने पिता का नाम: युवराज पाने गृह संख्या : 91 उम्र : 30 लिंग : पुरुष	AWI1117068 फोटो उपलब्ध	560 निर्वाचक का नाम : मुकेश पाने पिता का नाम: युवराज पाने गृह संख्या : 91 उम्र : 28 लिंग : पुरुष	AWI1267434 फोटो उपलब्ध	561 निर्वाचक का नाम : प्रतिज्ञा पाने पिता का नाम: बेनीराम पाने गृह संख्या : 91 उम्र : 21 लिंग : महिला	AWI2222958 फोटो उपलब्ध
562 निर्वाचक का नाम : प्रणय पाने पिता का नाम: बेनीराम पाने गृह संख्या : 91 उम्र : 19 लिंग : पुरुष	AWI2432151 फोटो उपलब्ध	563 निर्वाचक का नाम : भारत ताले पिता का नाम: नारायण ताले गृह संख्या : 92 उम्र : 42 लिंग : पुरुष	HJY4296398 फोटो उपलब्ध	564 निर्वाचक का नाम : दुर्गा ताले पति का नाम: भारत ताले गृह संख्या : 92 उम्र : 42 लिंग : महिला	AWI0896423 फोटो उपलब्ध
565 निर्वाचक का नाम : मीरा ताले पति का नाम: कारू ताले गृह संख्या : 92/क उम्र : 78 लिंग : महिला	HJY6651533 फोटो उपलब्ध	566 निर्वाचक का नाम : चिंताहरण ताले पिता का नाम: कारू ताले गृह संख्या : 92/क उम्र : 47 लिंग : पुरुष	AWI1776053 फोटो उपलब्ध	567 निर्वाचक का नाम : सरीता , ताले पति का नाम: चिंताहरण ताले गृह संख्या : 92/क उम्र : 46 लिंग : महिला	HJY4296463 फोटो उपलब्ध
568 निर्वाचक का नाम : प्राची ताले पिता का नाम: चिंताहरण ताले गृह संख्या : 92/क उम्र : 20 लिंग : महिला	AWI2321875 फोटो उपलब्ध	569 निर्वाचक का नाम : गोविंदा धराडे पिता का नाम: किसन धराडे गृह संख्या : 93 उम्र : 73 लिंग : पुरुष	HJY6651855 फोटो उपलब्ध	570 निर्वाचक का नाम : जनी धराडे पति का नाम: गोविंदा धराडे गृह संख्या : 93 उम्र : 69 लिंग : महिला	AWI1774843 फोटो उपलब्ध

571	AWI1025139	निर्वाचक का नाम : सुधाकर धराडे पिता का नाम: गोविंदा धराडे गृह संख्या : 93 उम्र : 38 लिंग : पुरुष	फोटो उपलब्ध	572	AWI1267517	निर्वाचक का नाम : निरंजना धराडे पिता का नाम: सुधाकर धराडे गृह संख्या : 93 उम्र : 34 लिंग : महिला	फोटो उपलब्ध	573	AWI1776061	निर्वाचक का नाम : रामू मात्रे पिता का नाम: सिरपत मात्रे गृह संख्या : 95 उम्र : 54 लिंग : पुरुष	फोटो उपलब्ध
574	AWI0632125	निर्वाचक का नाम : शालावती मात्रे पिता का नाम: रामू मात्रे गृह संख्या : 95 उम्र : 53 लिंग : महिला	फोटो उपलब्ध	575	AWI1267616	निर्वाचक का नाम : सचिन मात्रे पिता का नाम: रामू मात्रे गृह संख्या : 95 उम्र : 28 लिंग : पुरुष	फोटो उपलब्ध	576	AWI1493030	निर्वाचक का नाम : वीणा मात्रे पिता का नाम: रामू मात्रे गृह संख्या : 95 उम्र : 25 लिंग : महिला	फोटो उपलब्ध
577	AWI1776079	निर्वाचक का नाम : रामेश्वर ताले पिता का नाम: ढोन्डू ताले गृह संख्या : 96 उम्र : 50 लिंग : पुरुष	फोटो उपलब्ध	578	AWI0621818	निर्वाचक का नाम : निर्मला बाई ताले पिता का नाम: रामेश्वर ताले गृह संख्या : 96 उम्र : 46 लिंग : महिला	फोटो उपलब्ध	579	AWI1776087	निर्वाचक का नाम : उदाराम ताले पिता का नाम: राखडू ताले गृह संख्या : 97 उम्र : 78 लिंग : पुरुष	फोटो उपलब्ध
580	HJY6651640	निर्वाचक का नाम : शांति ताले पिता का नाम: उदाराम ताले गृह संख्या : 97 उम्र : 72 लिंग : महिला	फोटो उपलब्ध	581	HJY4488805	निर्वाचक का नाम : उमेश ताले पिता का नाम: उदाराम गृह संख्या : 97 उम्र : 40 लिंग : पुरुष	फोटो उपलब्ध	582	AWI1323583	निर्वाचक का नाम : छाया ताले पिता का नाम: उमेश ताले गृह संख्या : 97 उम्र : 31 लिंग : महिला	फोटो उपलब्ध
583	AWI1776095	निर्वाचक का नाम : बिपतलाल कालेकार पिता का नाम: उरकुडिया कालेकार गृह संख्या : 98 उम्र : 64 लिंग : पुरुष	फोटो उपलब्ध	584	AWI1776103	निर्वाचक का नाम : सरस्वती . कालेकार पिता का नाम: बिपतलाल कालेकार गृह संख्या : 98 उम्र : 62 लिंग : महिला	फोटो उपलब्ध	585	AWI0554121	निर्वाचक का नाम : अनिल कालेकार पिता का नाम: बिपतलाल कालेकार गृह संख्या : 98 उम्र : 38 लिंग : पुरुष	फोटो उपलब्ध
586	AWI1493048	निर्वाचक का नाम : संजय कालेकार पिता का नाम: बिपत कालेकार गृह संख्या : 98 उम्र : 29 लिंग : पुरुष	फोटो उपलब्ध	587	HJY6651293	निर्वाचक का नाम : उरकुडिया कालेकार पिता का नाम: रंगिया कालेकार गृह संख्या : 99 उम्र : 83 लिंग : पुरुष	फोटो उपलब्ध	588	AWI1776129	निर्वाचक का नाम : गणेश कालेकार पिता का नाम: उरकुडिया कालेकार गृह संख्या : 99 उम्र : 48 लिंग : पुरुष	फोटो उपलब्ध
589	AWI1775972	निर्वाचक का नाम : उर्मिला कालेकार पिता का नाम: गणेश कालेकार गृह संख्या : 99 उम्र : 46 लिंग : महिला	फोटो उपलब्ध	590	AWI1776137	निर्वाचक का नाम : रेवाराम कालेकार पिता का नाम: दशराम कालेकार गृह संख्या : 99 उम्र : 45 लिंग : पुरुष	फोटो उपलब्ध	591	HJY4299384	निर्वाचक का नाम : शकुन कालेकार पिता का नाम: रेवाराम कालेकार गृह संख्या : 99 उम्र : 44 लिंग : महिला	फोटो उपलब्ध
592	AWI1267327	निर्वाचक का नाम : धिरज कालेकार पिता का नाम: रेवाराम कालेकार गृह संख्या : 99 उम्र : 28 लिंग : पुरुष	फोटो उपलब्ध	593	AWI2201655	निर्वाचक का नाम : कुंता कालेकार पिता का नाम: धीरज कालेकार गृह संख्या : 99 उम्र : 28 लिंग : महिला	फोटो उपलब्ध	594	AWI1267624	निर्वाचक का नाम : गौरीशंकर कालेकार पिता का नाम: गणेश कालेकार गृह संख्या : 99 उम्र : 27 लिंग : पुरुष	फोटो उपलब्ध
595	AWI1267673	निर्वाचक का नाम : देवेन्द्र कालेकार पिता का नाम: रेवाराम कालेकार गृह संख्या : 99 उम्र : 27 लिंग : पुरुष	फोटो उपलब्ध	596	AWI2201580	निर्वाचक का नाम : मोनिका कालेकार पिता का नाम: देवेन्द्र कालेकार गृह संख्या : 99 उम्र : 27 लिंग : महिला	फोटो उपलब्ध	597	AWI2105039	निर्वाचक का नाम : विकास कालेकार पिता का नाम: रेवाराम कालेकार गृह संख्या : 99 उम्र : 23 लिंग : पुरुष	फोटो उपलब्ध
598	AWI2170413	निर्वाचक का नाम : राजेश कालेकार पिता का नाम: गणेश कालेकार गृह संख्या : 99 उम्र : 22 लिंग : पुरुष	फोटो उपलब्ध	599	HJY6651632	निर्वाचक का नाम : जाई बाई राउत पिता का नाम: बापू राउत गृह संख्या : 100 उम्र : 77 लिंग : महिला	फोटो उपलब्ध	600	AWI1774835	निर्वाचक का नाम : श्रीराम पिता का नाम: बापू गृह संख्या : 100 उम्र : 64 लिंग : पुरुष	फोटो उपलब्ध

601 निर्वाचक का नाम : मीरा ठाकरे पति का नाम: धर्मराज ठाकरे गृह संख्या : 100 उम्र : 62 लिंग : महिला	HJY6651178 फोटो उपलब्ध	602 निर्वाचक का नाम : ज्ञानीराम राजत पिता का नाम: बापू राजत गृह संख्या : 100 उम्र : 45 लिंग : पुरुष	HJY4615498 फोटो उपलब्ध	603 निर्वाचक का नाम : ज्योति राजत पति का नाम: ज्ञानीराम राजत गृह संख्या : 100 उम्र : 42 लिंग : महिला	HJY4278008 फोटो उपलब्ध
604 निर्वाचक का नाम : जितेंद्र ठाकरे पिता का नाम: धर्मदास ठाकरे गृह संख्या : 100 उम्र : 37 लिंग : पुरुष	AWI0554113 फोटो उपलब्ध	605 निर्वाचक का नाम : सरिता ठाकरे पति का नाम: जितेंद्र ठाकरे गृह संख्या : 100 उम्र : 32 लिंग : महिला	AWI0843680 फोटो उपलब्ध	606 निर्वाचक का नाम : अक्षय राजत पिता का नाम: श्रीराम राजत गृह संख्या : 100 उम्र : 28 लिंग : पुरुष	AWI1323591 फोटो उपलब्ध
607 निर्वाचक का नाम : मंजली राजत पिता का नाम: ज्ञानीराम राजत गृह संख्या : 100 उम्र : 24 लिंग : महिला	AWI2272276 फोटो उपलब्ध	608 निर्वाचक का नाम : उषा राजत पति का नाम: अक्षय राजत गृह संख्या : 100 उम्र : 24 लिंग : महिला	AWI2468916 फोटो उपलब्ध	609 निर्वाचक का नाम : प्रणाली राजत पिता का नाम: ज्ञानीराम राजत गृह संख्या : 100 उम्र : 22 लिंग : महिला	AWI2247617 फोटो उपलब्ध
610 निर्वाचक का नाम : आशा राजत पति का नाम: मोतीराम राजत गृह संख्या : 100/क उम्र : 46 लिंग : महिला	HJY4278057 फोटो उपलब्ध	611 निर्वाचक का नाम : सौरभ राजत पिता का नाम: मोतीराम राजत गृह संख्या : 100/क उम्र : 26 लिंग : पुरुष	AWI1373596 फोटो उपलब्ध	612 निर्वाचक का नाम : लुमाक्षी राजत पिता का नाम: मोतीराम राजत गृह संख्या : 100/क उम्र : 21 लिंग : महिला	AWI2277028 फोटो उपलब्ध
613 निर्वाचक का नाम : सरस्वती पति का नाम: यशवन्तराव गृह संख्या : 101 उम्र : 65 लिंग : महिला	HJY6652523 फोटो उपलब्ध	614 निर्वाचक का नाम : अनु पति का नाम: जशवन्तराव गृह संख्या : 101 उम्र : 60 लिंग : महिला	HJY6651194 फोटो उपलब्ध	615 निर्वाचक का नाम : रामरथ नेवारे पिता का नाम: यशवंत नेवारे गृह संख्या : 101 उम्र : 46 लिंग : पुरुष	HJY4296307 फोटो उपलब्ध
616 निर्वाचक का नाम : घनश्याम पिता का नाम: यशवन्तराव गृह संख्या : 101 उम्र : 42 लिंग : पुरुष	HJY4487617 फोटो उपलब्ध	617 निर्वाचक का नाम : हाजरन नेवारे पति का नाम: रामरथ नेवारे गृह संख्या : 101 उम्र : 42 लिंग : महिला	AWI1117076 फोटो उपलब्ध	618 निर्वाचक का नाम : प्रदीप नेवारे पिता का नाम: जशवंत नेवारे गृह संख्या : 101 उम्र : 30 लिंग : पुरुष	AWI1130475 फोटो उपलब्ध
619 निर्वाचक का नाम : प्रमिला नेवारे पति का नाम: प्रदीप नेवारे गृह संख्या : 101 उम्र : 28 लिंग : महिला	AWI1572395 फोटो उपलब्ध	620 निर्वाचक का नाम : रूषिपाल नेवारे पिता का नाम: जशवंत नेवारे गृह संख्या : 101 उम्र : 27 लिंग : पुरुष	AWI1339357 फोटो उपलब्ध	621 निर्वाचक का नाम : सीताराम नेवारे पिता का नाम: सुका नेवारे गृह संख्या : 102 उम्र : 78 लिंग : पुरुष	AWI1774827 फोटो उपलब्ध
622 निर्वाचक का नाम : यशोदा नेवारे पति का नाम: सीताराम नेवारे गृह संख्या : 102 उम्र : 73 लिंग : महिला	AWI1775121 फोटो उपलब्ध	623 निर्वाचक का नाम : विनोद नेवारे पिता का नाम: सीताराम नेवारे गृह संख्या : 102 उम्र : 42 लिंग : पुरुष	HJY4295937 फोटो उपलब्ध	624 निर्वाचक का नाम : शारदा नेवारे पति का नाम: विनोद नेवारे गृह संख्या : 102 उम्र : 41 लिंग : महिला	AWI0563684 फोटो उपलब्ध
625 निर्वाचक का नाम : फूलचंद राजत पिता का नाम: सोमा राजत गृह संख्या : 103 उम्र : 63 लिंग : पुरुष	AWI1775998 फोटो उपलब्ध	626 निर्वाचक का नाम : अनुसया राजत पति का नाम: फूलचंद राजत गृह संख्या : 103 उम्र : 59 लिंग : महिला	AWI1776004 फोटो उपलब्ध	627 निर्वाचक का नाम : हरिचंद राजत पिता का नाम: सोमा गृह संख्या : 103 उम्र : 50 लिंग : पुरुष	AWI1776012 फोटो उपलब्ध
628 निर्वाचक का नाम : सुषमा राजत पति का नाम: हरिचंद राजत गृह संख्या : 103 उम्र : 43 लिंग : महिला	HJY4277810 फोटो उपलब्ध	629 निर्वाचक का नाम : कमलेश राजत पिता का नाम: फूलचंद राजत गृह संख्या : 103 उम्र : 31 लिंग : पुरुष	AWI1117084 फोटो उपलब्ध	630 निर्वाचक का नाम : पुस्तकला राजत पति का नाम: कमलेश राजत गृह संख्या : 103 उम्र : 29 लिंग : महिला	AWI2296416 फोटो उपलब्ध

631 निर्वाचक का नाम : रोहित राजत पिता का नाम: हरिचंद राजत गृह संख्या : 103 उम्र : 23 लिंग : पुरुष	AWI2105997 फोटो उपलब्ध	632 निर्वाचक का नाम : नारायण पुष्पतोडे पिता का नाम: मोतीराम पुष्पतोडे गृह संख्या : 104 उम्र : 74 लिंग : पुरुष	AWI1776020 फोटो उपलब्ध	633 निर्वाचक का नाम : मीरा पुष्पतोडे पति का नाम: नारायण पुष्पतोडे गृह संख्या : 104 उम्र : 68 लिंग : महिला	AWI1776038 फोटो उपलब्ध
634 निर्वाचक का नाम : सुनीता पुष्पतोडे पिता का नाम: नारायण पुष्पतोडे गृह संख्या : 104 उम्र : 40 लिंग : महिला	AWI0829333 फोटो उपलब्ध	635 निर्वाचक का नाम : दयाराम नागफासे पिता का नाम: झीटू नागफासे गृह संख्या : 105 उम्र : 67 लिंग : पुरुष	AWI1774892 फोटो उपलब्ध	636 निर्वाचक का नाम : प्रमिला नागफासे पति का नाम: दयाराम नागफासे गृह संख्या : 105 उम्र : 62 लिंग : महिला	AWI1774884 फोटो उपलब्ध
637 निर्वाचक का नाम : मयाराम नागफासे पिता का नाम: झीटू नागफासे गृह संख्या : 105 उम्र : 51 लिंग : पुरुष	AWI1776046 फोटो उपलब्ध	638 निर्वाचक का नाम : शिशुला नागफासे पति का नाम: मयाराम नागफासे गृह संख्या : 105 उम्र : 45 लिंग : महिला	AWI1774876 फोटो उपलब्ध	639 निर्वाचक का नाम : संध्या नागफासे पति का नाम: अजय नागफासे गृह संख्या : 105 उम्र : 27 लिंग : महिला	AWI2456887 फोटो उपलब्ध
640 निर्वाचक का नाम : अजय नागफासे पिता का नाम: मयाराम नागफासे गृह संख्या : 105 उम्र : 27 लिंग : पुरुष	AWI1267699 फोटो उपलब्ध	641 निर्वाचक का नाम : अमित नागफासे पिता का नाम: मयाराम नागफासे गृह संख्या : 105 उम्र : 23 लिंग : पुरुष	AWI2105989 फोटो उपलब्ध	642 निर्वाचक का नाम : रोहित नागफासे पिता का नाम: दयाराम नागफासे गृह संख्या : 105 उम्र : 22 लिंग : पुरुष	AWI2170421 फोटो उपलब्ध
643 निर्वाचक का नाम : विजय पटले पिता का नाम: चैतराम पटले गृह संख्या : 105क उम्र : 31 लिंग : पुरुष	AWI0896597 फोटो उपलब्ध	644 निर्वाचक का नाम : सुषमा पटले पति का नाम: विजय पटले गृह संख्या : 105/क उम्र : 26 लिंग : महिला	AWI2223998 फोटो उपलब्ध	645 निर्वाचक का नाम : अजय कुमार पिता का नाम: चैतराम पटले गृह संख्या : 105 क उम्र : 30 लिंग : पुरुष	AWI1117092 फोटो उपलब्ध
646 निर्वाचक का नाम : चैतराम पटले पिता का नाम: आबाजी पटले गृह संख्या : 105/क उम्र : 64 लिंग : पुरुष	AWI1774868 फोटो उपलब्ध	647 निर्वाचक का नाम : शिशुला पटले पति का नाम: चैतराम पटले गृह संख्या : 105/क उम्र : 58 लिंग : महिला	HJY6651889 फोटो उपलब्ध	648 निर्वाचक का नाम : रामप्रसाद पटले पिता का नाम: आबाजी पटले गृह संख्या : 105/ख उम्र : 58 लिंग : पुरुष	HJY4488706 फोटो उपलब्ध
649 निर्वाचक का नाम : देवांगना पटले पति का नाम: रामप्रसाद पटले गृह संख्या : 105/ख उम्र : 49 लिंग : महिला	HJY6651491 फोटो उपलब्ध	650 निर्वाचक का नाम : आरती पटले पिता का नाम: रामप्रसाद पटले गृह संख्या : 105/ख उम्र : 26 लिंग : महिला	AWI1382175 फोटो उपलब्ध	651 निर्वाचक का नाम : वैष्णवी पटले पिता का नाम: रामप्रसाद पटले गृह संख्या : 105/ख उम्र : 25 लिंग : महिला	AWI2321974 फोटो उपलब्ध
652 निर्वाचक का नाम : भावेश पटले पिता का नाम: रामप्रसाद पटले गृह संख्या : 105/ख उम्र : 22 लिंग : पुरुष	AWI2224582 फोटो उपलब्ध	653 निर्वाचक का नाम : सुदाम झोडे पिता का नाम: ज्ञानीराम झोडे गृह संख्या : 106 उम्र : 66 लिंग : पुरुष	HJY6650527 फोटो उपलब्ध	654 निर्वाचक का नाम : बसंती कामठे पति का नाम: बुलाराम कामठे गृह संख्या : 108 उम्र : 74 लिंग : महिला	HJY6650568 फोटो उपलब्ध
655 निर्वाचक का नाम : किशना कामठे पिता का नाम: बुलाराम कामठे गृह संख्या : 108 उम्र : 44 लिंग : पुरुष	HJY4487161 फोटो उपलब्ध	656 निर्वाचक का नाम : अनिता कामठे पति का नाम: किशना कामठे गृह संख्या : 108 उम्र : 42 लिंग : महिला	AWI0554105 फोटो उपलब्ध	657 निर्वाचक का नाम : नंदलाल कामठे पिता का नाम: बुलाराम कामठे गृह संख्या : 108 उम्र : 42 लिंग : पुरुष	HJY4487294 फोटो उपलब्ध
658 निर्वाचक का नाम : सरिता कामठे पति का नाम: नंदलाल कामठे गृह संख्या : 108 उम्र : 40 लिंग : महिला	AWI0794479 फोटो उपलब्ध	659 निर्वाचक का नाम : राजकुमार वरकडे पिता का नाम: फत्तुसिंह वरकडे गृह संख्या : 108/क उम्र : 65 लिंग : पुरुष	HJY4308508 फोटो उपलब्ध	660 निर्वाचक का नाम : सुनीता पति का नाम: मिताराम गृह संख्या : 109 उम्र : 48 लिंग : महिला	HJY4277927 फोटो उपलब्ध

661	AWI1775907	निर्वाचक का नाम : राधिका बाई सिंगाडे पति का नाम: अमरकांत सिंगाडे गृह संख्या : 110 उम्र : 83 लिंग : महिला	फोटो उपलब्ध	662	HJY4488771	निर्वाचक का नाम : यशवंत सिंगाडे पिता का नाम: अमरकांत सिंगाडे गृह संख्या : 110 उम्र : 56 लिंग : पुरुष	फोटो उपलब्ध	663	HJY4488755	निर्वाचक का नाम : आशा सिंगाडे पति का नाम: यशवंत सिंगाडे गृह संख्या : 110 उम्र : 54 लिंग : महिला	फोटो उपलब्ध
664	AWI0000299	निर्वाचक का नाम : माधुरी सिंगाडे पति का नाम: मुन्ना सिंगाडे गृह संख्या : 110 उम्र : 50 लिंग : महिला	फोटो उपलब्ध	665	AWI2170439	निर्वाचक का नाम : साहिल सिंगाडे पिता का नाम: यशवंत सिंगाडे गृह संख्या : 110 उम्र : 22 लिंग : पुरुष	फोटो उपलब्ध	666	AWI2175701	निर्वाचक का नाम : निखिल सिंगाडे पिता का नाम: मुन्ना सिंगाडे गृह संख्या : 110 उम्र : 22 लिंग : पुरुष	फोटो उपलब्ध
667	HJY6651228	निर्वाचक का नाम : भोजराज जगजीवन पिता का नाम: झाड़ू जगजीवन गृह संख्या : 112 उम्र : 67 लिंग : पुरुष	फोटो उपलब्ध	668	HJY6651038	निर्वाचक का नाम : कला जगजीवन पति का नाम: भोजराज जगजीवन गृह संख्या : 112 उम्र : 65 लिंग : महिला	फोटो उपलब्ध	669	HJY4615548	निर्वाचक का नाम : यशवंत जगजीवन पिता का नाम: भोजराज जगजीवन गृह संख्या : 112 उम्र : 44 लिंग : पुरुष	फोटो उपलब्ध
670	AWI0896233	निर्वाचक का नाम : प्रमोद जगजीवन पिता का नाम: भोजराज जगजीवन गृह संख्या : 112 उम्र : 39 लिंग : पुरुष	फोटो उपलब्ध	671	AWI1616218	निर्वाचक का नाम : उमा जगजीवन पति का नाम: प्रमोद जगजीवन गृह संख्या : 112 उम्र : 33 लिंग : महिला	फोटो उपलब्ध	672	HJY6650709	निर्वाचक का नाम : नारायण जगनित पिता का नाम: झाड़ू जगनित गृह संख्या : 113 उम्र : 77 लिंग : पुरुष	फोटो उपलब्ध
673	HJY4487625	निर्वाचक का नाम : चितेश्वर जगनित पिता का नाम: नारायण जगनित गृह संख्या : 113 उम्र : 46 लिंग : पुरुष	फोटो उपलब्ध	674	HJY4277745	निर्वाचक का नाम : हिरामण जगनित पिता का नाम: नारायण जगनित गृह संख्या : 113 उम्र : 41 लिंग : पुरुष	फोटो उपलब्ध	675	HJY4488797	निर्वाचक का नाम : सिंधु जगनित पति का नाम: चितेश्वर जगनित गृह संख्या : 113 उम्र : 37 लिंग : महिला	फोटो उपलब्ध
676	AWI1024983	निर्वाचक का नाम : संगीता जगनित पति का नाम: हिरामण जगनित गृह संख्या : 113 उम्र : 32 लिंग : महिला	फोटो उपलब्ध	677	HJY6651657	निर्वाचक का नाम : गुलदास जगने पिता का नाम: कुंजीलाल जगने गृह संख्या : 114 उम्र : 67 लिंग : पुरुष	फोटो उपलब्ध	678	AWI1774850	निर्वाचक का नाम : रत्नमाला जगने पति का नाम: गुलदास जगने गृह संख्या : 114 उम्र : 62 लिंग : महिला	फोटो उपलब्ध
679	HJY6651673	निर्वाचक का नाम : उत्तम जगने पिता का नाम: कुंजीलाल जगने गृह संख्या : 114 उम्र : 59 लिंग : पुरुष	फोटो उपलब्ध	680	HJY6650956	निर्वाचक का नाम : लता जगने पति का नाम: उत्तम जगने गृह संख्या : 114 उम्र : 50 लिंग : महिला	फोटो उपलब्ध	681	HJY4487179	निर्वाचक का नाम : मनोज जगने पिता का नाम: गुलदास जगने गृह संख्या : 114 उम्र : 44 लिंग : पुरुष	फोटो उपलब्ध
682	HJY4486981	निर्वाचक का नाम : लंकेश्वर जगने पिता का नाम: कुंजीलाल जगने गृह संख्या : 114 उम्र : 43 लिंग : पुरुष	फोटो उपलब्ध	683	AWI0563692	निर्वाचक का नाम : रंजिता जगने पति का नाम: मनोज जगने गृह संख्या : 114 उम्र : 42 लिंग : महिला	फोटो उपलब्ध	684	HJY4486932	निर्वाचक का नाम : धुरपता जगने पति का नाम: लंकेश्वर जगने गृह संख्या : 114 उम्र : 41 लिंग : महिला	फोटो उपलब्ध
685	AWI1130400	निर्वाचक का नाम : अनिता जगने पिता का नाम: गुलदास जगने गृह संख्या : 114 उम्र : 38 लिंग : महिला	फोटो उपलब्ध	686	AWI0554097	निर्वाचक का नाम : विनोद जगने पिता का नाम: गुलदास जगने गृह संख्या : 114 उम्र : 38 लिंग : पुरुष	फोटो उपलब्ध	687	AWI0896365	निर्वाचक का नाम : लक्ष्मी जगने पति का नाम: विनोद जगने गृह संख्या : 114 उम्र : 35 लिंग : महिला	फोटो उपलब्ध
688	AWI0794487	निर्वाचक का नाम : विशेन्द्र जगने पिता का नाम: उत्तम जगने गृह संख्या : 114 उम्र : 33 लिंग : पुरुष	फोटो उपलब्ध	689	AWI0843698	निर्वाचक का नाम : शशेन्द्र जगने पिता का नाम: उत्तम जगने गृह संख्या : 114 उम्र : 32 लिंग : पुरुष	फोटो उपलब्ध	690	AWI1616200	निर्वाचक का नाम : सुविता जगने पति का नाम: विशेन्द्र जगने गृह संख्या : 114 उम्र : 27 लिंग : महिला	फोटो उपलब्ध

691 निर्वाचक का नाम : रानू जगने पति का नाम: शशेन्द्र जगने गृह संख्या : 114 उम्र : 24 लिंग : महिला	AWI2294767 फोटो उपलब्ध	692 निर्वाचक का नाम : स्वाती जगने पिता का नाम: मनोज जगने गृह संख्या : 114 उम्र : 20 लिंग : महिला	AWI2402659 फोटो उपलब्ध	693 निर्वाचक का नाम : सुमित कुमार जगने पिता का नाम: लकेश जगने गृह संख्या : 114 उम्र : 19 लिंग : पुरुष	AWI2451748 फोटो उपलब्ध
694 निर्वाचक का नाम : वासुदेव बिंझाडे पिता का नाम: शामलाल बिंझाडे गृह संख्या : 115 उम्र : 78 लिंग : पुरुष	AWI1775915 फोटो उपलब्ध	695 निर्वाचक का नाम : नरेन्द्र बिंझाडे पिता का नाम: वासुदेव बिंझाडे गृह संख्या : 115 उम्र : 54 लिंग : पुरुष	AWI1775923 फोटो उपलब्ध	696 निर्वाचक का नाम : हिरेन्द्र बिंझाडे पिता का नाम: वासुदेव बिंझाडे गृह संख्या : 115 उम्र : 48 लिंग : पुरुष	HJY4646931 फोटो उपलब्ध
697 निर्वाचक का नाम : मंगला बिंझाडे पति का नाम: नरेन्द्र बिंझाडे गृह संख्या : 115 उम्र : 45 लिंग : महिला	HJY4308557 फोटो उपलब्ध	698 निर्वाचक का नाम : कविता बिनझाडे पति का नाम: हिरेन्द्र बिनझाडे गृह संख्या : 115 उम्र : 34 लिंग : महिला	AWI0896720 फोटो उपलब्ध	699 निर्वाचक का नाम : प्रशांत बिंझाडे पिता का नाम: नरेंद्र बिंझाडे गृह संख्या : 115 उम्र : 22 लिंग : पुरुष	AWI2170447 फोटो उपलब्ध
700 निर्वाचक का नाम : प्रलय बिंझाडे पिता का नाम: हिरेन्द्र बिंझाडे गृह संख्या : 115 उम्र : 21 लिंग : पुरुष	AWI2221190 फोटो उपलब्ध	701 निर्वाचक का नाम : श्रीराम जगने पिता का नाम: छबिलाल जगने गृह संख्या : 116 उम्र : 74 लिंग : पुरुष	AWI1775931 फोटो उपलब्ध	702 निर्वाचक का नाम : सेवन्ती जगने पति का नाम: श्रीराम जगने गृह संख्या : 116 उम्र : 72 लिंग : महिला	AWI1775949 फोटो उपलब्ध
703 निर्वाचक का नाम : अंकोश जगने पिता का नाम: श्रीराम जगने गृह संख्या : 116 उम्र : 49 लिंग : पुरुष	HJY4487500 फोटो उपलब्ध	704 निर्वाचक का नाम : मूत्रा जगने पिता का नाम: श्रीराम जगने गृह संख्या : 116 उम्र : 46 लिंग : पुरुष	HJY4487534 फोटो उपलब्ध	705 निर्वाचक का नाम : रेखा जगने पति का नाम: मुन्ना जगने गृह संख्या : 116 उम्र : 45 लिंग : महिला	HJY4487658 फोटो उपलब्ध
706 निर्वाचक का नाम : गीता बाई जगने पति का नाम: अंकोश जगने गृह संख्या : 116 उम्र : 44 लिंग : महिला	HJY4488342 फोटो उपलब्ध	707 निर्वाचक का नाम : सुभांगी जगने पिता का नाम: मुन्ना जगने गृह संख्या : 116 उम्र : 23 लिंग : महिला	AWI2105930 फोटो उपलब्ध	708 निर्वाचक का नाम : रोशनी जगने पिता का नाम: अंकुश जगने गृह संख्या : 116 उम्र : 23 लिंग : महिला	AWI2105955 फोटो उपलब्ध
709 निर्वाचक का नाम : सोनिया जगने पिता का नाम: मुन्ना जगने गृह संख्या : 116 उम्र : 21 लिंग : महिला	AWI2279222 फोटो उपलब्ध	710 निर्वाचक का नाम : प्रविण जगने पिता का नाम: अंकुश जगने गृह संख्या : 116 उम्र : 20 लिंग : पुरुष	AWI2341212 फोटो उपलब्ध	711 निर्वाचक का नाम : शिवानी जगने पिता का नाम: मुन्ना जगने गृह संख्या : 116 उम्र : 19 लिंग : महिला	AWI2428837 फोटो उपलब्ध
712 निर्वाचक का नाम : गजानंद जगने पिता का नाम: पांडुरंग जगने गृह संख्या : 117 उम्र : 58 लिंग : पुरुष	HJY4487757 फोटो उपलब्ध	713 निर्वाचक का नाम : जायत्रा जगने पति का नाम: गजानंद जगने गृह संख्या : 117 उम्र : 50 लिंग : महिला	HJY4487765 फोटो उपलब्ध	714 निर्वाचक का नाम : शिवकुमार जगने पिता का नाम: पांडुरंग गृह संख्या : 117 उम्र : 41 लिंग : पुरुष	HJY4486817 फोटो उपलब्ध
715 निर्वाचक का नाम : सुमन जगने पति का नाम: शिवकुमार गृह संख्या : 117 उम्र : 39 लिंग : महिला	HJY4488169 फोटो उपलब्ध	716 निर्वाचक का नाम : सोनु जगने पति का नाम: मिथून जगने गृह संख्या : 117 उम्र : 32 लिंग : महिला	AWI1025170 फोटो उपलब्ध	717 निर्वाचक का नाम : सीमा जगने पति का नाम: ननेन्द्र जगने गृह संख्या : 117 उम्र : 26 लिंग : महिला	AWI2133023 फोटो उपलब्ध
718 निर्वाचक का नाम : ननेन्द्र जगने पिता का नाम: गजानंद जगने गृह संख्या : 117 उम्र : 23 लिंग : पुरुष	AWI2105914 फोटो उपलब्ध	719 निर्वाचक का नाम : गुलाबसिंह मडावी पिता का नाम: रूपसिंह मडावी गृह संख्या : 117/1 उम्र : 68 लिंग : पुरुष	HJY4487476 फोटो उपलब्ध	720 निर्वाचक का नाम : मीरा बाई मडावी पति का नाम: गुलाबसिंह मडावी गृह संख्या : 117/1 उम्र : 58 लिंग : महिला	HJY4488144 फोटो उपलब्ध

721	AWI1798602	निर्वाचक का नाम : अमित मडावी पिता का नाम: गुलाब मडावी गृह संख्या : 117/1 उम्र : 24 लिंग : पुरुष	722	AWI1493089	निर्वाचक का नाम : किसन धुर्वे पिता का नाम: मानिक धुर्वे गृह संख्या : 117/ग उम्र : 25 लिंग : पुरुष	723	AWI0050971	निर्वाचक का नाम : अनतराम वरकडे पिता का नाम: फत्तूसिंह वरकडे गृह संख्या : 117/क उम्र : 64 लिंग : पुरुष
724	AWI1267335	निर्वाचक का नाम : तुलसीदास वरकडे पिता का नाम: अनतराम वरकडे गृह संख्या : 117/क उम्र : 28 लिंग : पुरुष	725	AWI1572312	निर्वाचक का नाम : निकिता वरकडे पति का नाम: तुलसीदास वरकडे गृह संख्या : 117/क उम्र : 27 लिंग : महिला	726	AWI1493071	निर्वाचक का नाम : भाग्यरेखा वरकडे पिता का नाम: अनतराम वरकडे गृह संख्या : 117/क उम्र : 25 लिंग : महिला
727	AWI2105799	निर्वाचक का नाम : दीक्षा वरकडे पिता का नाम: अनतराम वरकडे गृह संख्या : 117/क उम्र : 23 लिंग : महिला	728	HJY4278065	निर्वाचक का नाम : इंदुकला राठौर पति का नाम: मेढूलाल राठौर गृह संख्या : 117/ख उम्र : 61 लिंग : महिला	729	AWI1775956	निर्वाचक का नाम : जशोदा राउत पति का नाम: नारायण राउत गृह संख्या : 118 उम्र : 74 लिंग : महिला
730	AWI0632182	निर्वाचक का नाम : सुखराम नेवारे पिता का नाम: सितकुरा नेवारे गृह संख्या : 118 उम्र : 44 लिंग : पुरुष	731	AWI1267350	निर्वाचक का नाम : हिरा बाई राउत पति का नाम: जैराम राउत गृह संख्या : 118 उम्र : 36 लिंग : महिला	732	AWI0794511	निर्वाचक का नाम : जयराम राउत पिता का नाम: नारायण राउत गृह संख्या : 118 उम्र : 36 लिंग : पुरुष
733	AWI1493162	निर्वाचक का नाम : लालचंद नेवारे पिता का नाम: सुखराम नेवारे गृह संख्या : 118 उम्र : 25 लिंग : पुरुष	734	HJY6650741	निर्वाचक का नाम : सुलकी बाई मोहनकर पति का नाम: तुलसीराम मोहनकर गृह संख्या : 119 उम्र : 82 लिंग : महिला	735	HJY6651624	निर्वाचक का नाम : सुनील चौधरी पिता का नाम: प्रेमलाल चौधरी गृह संख्या : 120 उम्र : 43 लिंग : पुरुष
736	HJY4636122	निर्वाचक का नाम : अनिल पिता का नाम: प्रेम लाल गृह संख्या : 120 उम्र : 40 लिंग : पुरुष	737	AWI0621820	निर्वाचक का नाम : श्यामा चौधरी पति का नाम: अनिल चौधरी गृह संख्या : 120 उम्र : 38 लिंग : महिला	738	AWI1151323	निर्वाचक का नाम : सरोज चौधरी पति का नाम: सुनिल चौधरी गृह संख्या : 120 उम्र : 33 लिंग : महिला
739	AWI1025188	निर्वाचक का नाम : परविल चौधरी पिता का नाम: प्रेमलाल चौधरी गृह संख्या : 120 उम्र : 30 लिंग : पुरुष	740	AWI2310258	निर्वाचक का नाम : प्रीति चौधरी पति का नाम: परविल चौधरी गृह संख्या : 120 उम्र : 26 लिंग : महिला	741	AWI1775832	निर्वाचक का नाम : ठकी नेवारे पति का नाम: पैकु नेवारे गृह संख्या : 121 उम्र : 77 लिंग : महिला
742	AWI1775840	निर्वाचक का नाम : सती नेवारे पति का नाम: सिरपत नेवारे गृह संख्या : 121 उम्र : 65 लिंग : महिला	743	AWI0000307	निर्वाचक का नाम : राखीचंद पिता का नाम: सिरपत गृह संख्या : 121 उम्र : 47 लिंग : पुरुष	744	HJY4636130	निर्वाचक का नाम : गोपीचंद नेवारे पिता का नाम: सिरपत नेवारे गृह संख्या : 121 उम्र : 43 लिंग : पुरुष
745	HJY4636148	निर्वाचक का नाम : रेखा पति का नाम: राखीचंद गृह संख्या : 121 उम्र : 42 लिंग : महिला	746	AWI2198877	निर्वाचक का नाम : दिया नेवारे पिता का नाम: गोपीचंद नेवारे गृह संख्या : 121 उम्र : 22 लिंग : महिला	747	AWI2311546	निर्वाचक का नाम : आर्यन नेवारे पिता का नाम: गोपीचंद नेवारे गृह संख्या : 121 उम्र : 20 लिंग : पुरुष
748	AWI1775857	निर्वाचक का नाम : विश्वनाथ नेवारे पिता का नाम: सिरपत नेवारे गृह संख्या : 121/1 उम्र : 50 लिंग : पुरुष	749	HJY4277968	निर्वाचक का नाम : कांता नेवारे पति का नाम: विश्वनाथ नेवारे गृह संख्या : 121/1 उम्र : 43 लिंग : महिला	750	HJY4487849	निर्वाचक का नाम : माया नेवारे पति का नाम: गोपीचंद नेवारे गृह संख्या : 121/1 उम्र : 39 लिंग : महिला

751 निर्वाचक का नाम : प्रिया नेवारे पिता का नाम: विश्वनाथ नेवारे गृह संख्या : 121/1 उम्र : 23 लिंग : महिला	AWI2105773 फोटो उपलब्ध	752 निर्वाचक का नाम : हरिचंद वाघाडे पिता का नाम: भीकू वाघाडे गृह संख्या : 123 उम्र : 68 लिंग : पुरुष	AWI1775865 फोटो उपलब्ध	753 निर्वाचक का नाम : तारा बाई वाघाडे पिता का नाम: हरिचंद वाघाडे गृह संख्या : 123 उम्र : 65 लिंग : महिला	AWI1775873 फोटो उपलब्ध
754 निर्वाचक का नाम : देवानंद वाघाडे पिता का नाम: हरिचंद वाघाडे गृह संख्या : 123 उम्र : 42 लिंग : पुरुष	HJY4295622 फोटो उपलब्ध	755 निर्वाचक का नाम : डिलन वाघाडे पिता का नाम: देवानंद वाघाडे गृह संख्या : 124 उम्र : 39 लिंग : महिला	AWI0794529 फोटो उपलब्ध	756 निर्वाचक का नाम : प्रभा राउत पिता का नाम: जगदीश राउत गृह संख्या : 124 उम्र : 54 लिंग : महिला	HJY4487377 फोटो उपलब्ध
757 निर्वाचक का नाम : सरला राउत पिता का नाम: रंजित राउत गृह संख्या : 124 उम्र : 39 लिंग : महिला	AWI1244383 फोटो उपलब्ध	758 निर्वाचक का नाम : रंजित राउत पिता का नाम: जगदीश राउत गृह संख्या : 124 उम्र : 38 लिंग : पुरुष	AWI0896357 फोटो उपलब्ध	759 निर्वाचक का नाम : प्रदीप राउत पिता का नाम: जगदीश राउत गृह संख्या : 124 उम्र : 33 लिंग : पुरुष	AWI0896175 फोटो उपलब्ध
760 निर्वाचक का नाम : आरती राऊत पिता का नाम: प्रदीप राऊत गृह संख्या : 124 उम्र : 28 लिंग : महिला	AWI1382209 फोटो उपलब्ध	761 निर्वाचक का नाम : भक्तप्रल्हाद राउत पिता का नाम: गना जी राउत गृह संख्या : 125 उम्र : 59 लिंग : पुरुष	HJY4615522 फोटो उपलब्ध	762 निर्वाचक का नाम : उषा राउत पिता का नाम: भक्तप्रल्हाद राउत गृह संख्या : 125 उम्र : 54 लिंग : महिला	AWI1775899 फोटो उपलब्ध
763 निर्वाचक का नाम : संदिप पिता का नाम: भक्त प्रह्लाद गृह संख्या : 125 उम्र : 37 लिंग : पुरुष	AWI0000315 फोटो उपलब्ध	764 निर्वाचक का नाम : साकेत पिता का नाम: प्रह्लाद गृह संख्या : 125 उम्र : 33 लिंग : पुरुष	AWI0736785 फोटो उपलब्ध	765 निर्वाचक का नाम : रविता राऊत पिता का नाम: संदिप राऊत गृह संख्या : 125 उम्र : 29 लिंग : महिला	AWI2158988 फोटो उपलब्ध
766 निर्वाचक का नाम : सुरेश राउत पिता का नाम: नथू राउत गृह संख्या : 126 उम्र : 58 लिंग : पुरुष	AWI1775733 फोटो उपलब्ध	767 निर्वाचक का नाम : तारा राउत पिता का नाम: सुरेश राउत गृह संख्या : 126 उम्र : 55 लिंग : महिला	AWI1775741 फोटो उपलब्ध	768 निर्वाचक का नाम : पुरुषोत्तम राउत पिता का नाम: सुरेश राउत गृह संख्या : 126 उम्र : 34 लिंग : पुरुष	AWI0896555 फोटो उपलब्ध
769 निर्वाचक का नाम : बेबी राउत पिता का नाम: पुरुषोत्तम राउत गृह संख्या : 126 उम्र : 32 लिंग : महिला	AWI1267368 फोटो उपलब्ध	770 निर्वाचक का नाम : दुर्गाप्रसाद राउत पिता का नाम: सुरेश राउत गृह संख्या : 126 उम्र : 31 लिंग : पुरुष	AWI0896548 फोटो उपलब्ध	771 निर्वाचक का नाम : करिश्मा राऊत पिता का नाम: दुर्गाप्रसाद राऊत गृह संख्या : 126 उम्र : 26 लिंग : महिला	AWI2158996 फोटो उपलब्ध
772 निर्वाचक का नाम : तुलसीराम उमरकर पिता का नाम: सीताराम उमरकर गृह संख्या : 127 उम्र : 59 लिंग : पुरुष	AWI1775758 फोटो उपलब्ध	773 निर्वाचक का नाम : ईडी उमरकर पिता का नाम: तुलसीराम उमरकर गृह संख्या : 127 उम्र : 57 लिंग : महिला	AWI1775766 फोटो उपलब्ध	774 निर्वाचक का नाम : मंगेश उमरकर पिता का नाम: तुलसीराम उमरकर गृह संख्या : 127 उम्र : 26 लिंग : पुरुष	AWI1382225 फोटो उपलब्ध
775 निर्वाचक का नाम : बिन्दाप्रसाद पिता का नाम: मनिराम गृह संख्या : 128 उम्र : 56 लिंग : पुरुष	HJY6650691 फोटो उपलब्ध	776 निर्वाचक का नाम : पुरुषोत्तम पिता का नाम: बिन्दा प्रसाद गृह संख्या : 128 उम्र : 35 लिंग : पुरुष	AWI0706697 फोटो उपलब्ध	777 निर्वाचक का नाम : रुपेश पिता का नाम: बिदाप्रसाद गृह संख्या : 128 उम्र : 33 लिंग : पुरुष	AWI0896134 फोटो उपलब्ध
778 निर्वाचक का नाम : ज्योति राऊत पिता का नाम: पुरुषोत्तम राऊत गृह संख्या : 128 उम्र : 30 लिंग : महिला	AWI1339365 फोटो उपलब्ध	779 निर्वाचक का नाम : किर्तिमा राऊत पिता का नाम: रुपेश राऊत गृह संख्या : 128 उम्र : 28 लिंग : महिला	AWI2201648 फोटो उपलब्ध	780 निर्वाचक का नाम : मनोज राऊत पिता का नाम: बिदाप्रसाद राऊत गृह संख्या : 128 उम्र : 25 लिंग : पुरुष	AWI1493147 फोटो उपलब्ध

781 निर्वाचक का नाम : इसरू मांडरे पिता का नाम: बुधा मांडरे गृह संख्या : 129 उम्र : 77 लिंग : पुरुष	HJY6651301 फोटो उपलब्ध	782 निर्वाचक का नाम : कला मांडरे पति का नाम: इसरू मांडरे गृह संख्या : 129 उम्र : 72 लिंग : महिला	HJY6651723 फोटो उपलब्ध	783 निर्वाचक का नाम : धुरपता मेश्राम पति का नाम: अर्जुन मेश्राम गृह संख्या : 129 उम्र : 42 लिंग : महिला	AWI0896399 फोटो उपलब्ध
784 निर्वाचक का नाम : करण मेश्राम पिता का नाम: अर्जुन मेश्राम गृह संख्या : 129 उम्र : 21 लिंग : पुरुष	AWI2221091 फोटो उपलब्ध	785 निर्वाचक का नाम : गणेश मात्रे पिता का नाम: हरिराम मात्रे गृह संख्या : 130 उम्र : 66 लिंग : पुरुष	AWI1775774 फोटो उपलब्ध	786 निर्वाचक का नाम : गंगा मात्रे पति का नाम: गणेश मात्रे गृह संख्या : 130 उम्र : 58 लिंग : महिला	AWI1775782 फोटो उपलब्ध
787 निर्वाचक का नाम : चिंतामण मात्रे पिता का नाम: गणेश मात्रे गृह संख्या : 130 उम्र : 44 लिंग : पुरुष	AWI0000323 फोटो उपलब्ध	788 निर्वाचक का नाम : सुभाष मात्रे पिता का नाम: गणेश मात्रे गृह संख्या : 130 उम्र : 40 लिंग : पुरुष	HJY4308474 फोटो उपलब्ध	789 निर्वाचक का नाम : रजनी मात्रे पति का नाम: चिंतामण मात्रे गृह संख्या : 130 उम्र : 36 लिंग : महिला	AWI0794545 फोटो उपलब्ध
790 निर्वाचक का नाम : अंजुलता मात्रे पति का नाम: शोभेलाल मात्रे गृह संख्या : 130 उम्र : 35 लिंग : महिला	AWI1267376 फोटो उपलब्ध	791 निर्वाचक का नाम : वर्षा मात्रे पति का नाम: सुभाष मात्रे गृह संख्या : 130 उम्र : 35 लिंग : महिला	AWI0896571 फोटो उपलब्ध	792 निर्वाचक का नाम : शोभेलाल मात्रे पिता का नाम: गणेश मात्रे गृह संख्या : 130 उम्र : 35 लिंग : पुरुष	AWI0794537 फोटो उपलब्ध
793 निर्वाचक का नाम : कौशल वाडीवे पति का नाम: सेवकराम वाडीवे गृह संख्या : 132 उम्र : 51 लिंग : महिला	HJY6650675 फोटो उपलब्ध	794 निर्वाचक का नाम : अमित वाडीवे पिता का नाम: सेवकराम वाडीवे गृह संख्या : 132 उम्र : 32 लिंग : पुरुष	AWI0896605 फोटो उपलब्ध	795 निर्वाचक का नाम : गुरुंदेव वाडिगे पिता का नाम: सेवकराम वाडिगे गृह संख्या : 132 उम्र : 25 लिंग : पुरुष	AWI1493121 फोटो उपलब्ध
796 निर्वाचक का नाम : रोशनी वाडीवे पति का नाम: अमित वाडीवे गृह संख्या : 132 उम्र : 24 लिंग : महिला	AWI2182459 फोटो उपलब्ध	797 निर्वाचक का नाम : घनश्याम भूरे पिता का नाम: गोपाडा भूरे गृह संख्या : 132/1 उम्र : 58 लिंग : पुरुष	AWI1775790 फोटो उपलब्ध	798 निर्वाचक का नाम : बेबी बाई भूरे पति का नाम: घनश्याम भूरे गृह संख्या : 132/1 उम्र : 50 लिंग : महिला	HJY4308458 फोटो उपलब्ध
799 निर्वाचक का नाम : आशीष भुरे पिता का नाम: घनश्याम भुरे गृह संख्या : 132/1 उम्र : 25 लिंग : पुरुष	AWI1493097 फोटो उपलब्ध	800 निर्वाचक का नाम : विष्णुदास सैय्याम पिता का नाम: बृजलाल सैय्याम गृह संख्या : 133 उम्र : 43 लिंग : पुरुष	HJY4487591 फोटो उपलब्ध	801 निर्वाचक का नाम : सुखदेव सैय्याम . पिता का नाम: बिरजलाल सैय्याम गृह संख्या : 133 उम्र : 33 लिंग : पुरुष	AWI0843706 फोटो उपलब्ध
802 निर्वाचक का नाम : रामेश्वरी सैय्याम पति का नाम: सुखदेव सैय्याम गृह संख्या : 133 उम्र : 32 लिंग : महिला	AWI1458199 फोटो उपलब्ध	803 निर्वाचक का नाम : जयदेव सैयम पिता का नाम: बिरजलाल सैयम गृह संख्या : 133 उम्र : 26 लिंग : पुरुष	AWI1339373 फोटो उपलब्ध	804 निर्वाचक का नाम : अजय सैय्याम पिता का नाम: ब्रजलाल सैय्याम गृह संख्या : 133 उम्र : 22 लिंग : पुरुष	AWI2170454 फोटो उपलब्ध
805 निर्वाचक का नाम : जायत्रा वरकडे पति का नाम: महादेव वरकडे गृह संख्या : 134 उम्र : 67 लिंग : महिला	AWI1775816 फोटो उपलब्ध	806 निर्वाचक का नाम : हरिचंद वरकडे पिता का नाम: महादेव वरकडे गृह संख्या : 134 उम्र : 44 लिंग : पुरुष	HJY4299525 फोटो उपलब्ध	807 निर्वाचक का नाम : सुशीला वरकडे पति का नाम: हरिचंद वरकडे गृह संख्या : 134 उम्र : 41 लिंग : महिला	HJY4299483 फोटो उपलब्ध
808 निर्वाचक का नाम : ऋषभ वरकडे पिता का नाम: हरिचंद वरकडे गृह संख्या : 134 उम्र : 21 लिंग : पुरुष	AWI2223022 फोटो उपलब्ध	809 निर्वाचक का नाम : तिलकचंद गौतम पिता का नाम: गंगाराम गौतम गृह संख्या : 134/क उम्र : 59 लिंग : पुरुष	AWI1797422 फोटो उपलब्ध	810 निर्वाचक का नाम : दुर्गाप्रसाद गौतम पिता का नाम: तिलकचंद गौतम गृह संख्या : 134/क उम्र : 35 लिंग : पुरुष	AWI0843755 फोटो उपलब्ध

811	AWI1616192	निर्वाचक का नाम : शीतल गौतम पति का नाम: दुर्गाप्रसाद गौतम गृह संख्या : 134/क उम्र : 31 लिंग : महिला	फोटो उपलब्ध	812	HJY6650857	निर्वाचक का नाम : गया पति का नाम: प्रेमलाल गृह संख्या : 135 उम्र : 66 लिंग : महिला	फोटो उपलब्ध	813	HJY4486999	निर्वाचक का नाम : राजेन्द्र कुमार पिता का नाम: प्रेम लाल गृह संख्या : 135 उम्र : 42 लिंग : पुरुष	फोटो उपलब्ध
814	AWI0829341	निर्वाचक का नाम : जयमाला पति का नाम: राजेन्द्र गृह संख्या : 135 उम्र : 41 लिंग : महिला	फोटो उपलब्ध	815	HJY4487039	निर्वाचक का नाम : महेश पिता का नाम: प्रेम लाल गृह संख्या : 135 उम्र : 39 लिंग : पुरुष	फोटो उपलब्ध	816	AWI1025204	निर्वाचक का नाम : मनीषा कोसरे पति का नाम: महेश कोसरे गृह संख्या : 135 उम्र : 34 लिंग : महिला	फोटो उपलब्ध
817	HJY6651145	निर्वाचक का नाम : पांडुरंग डोंगरे पिता का नाम: उरकुडा डोंगरे गृह संख्या : 136 उम्र : 67 लिंग : पुरुष	फोटो उपलब्ध	818	HJY6651004	निर्वाचक का नाम : मीरा डोंगरे पति का नाम: पांडुरंग डोंगरे गृह संख्या : 136 उम्र : 66 लिंग : महिला	फोटो उपलब्ध	# 819	HJY4488789	निर्वाचक का नाम : नरेंद्र पांडुरंग डोंगरे पिता का नाम: पाण्डुरंग गृह संख्या : 136 उम्र : 41 लिंग : पुरुष	फोटो उपलब्ध
# 820	AWI0621831	निर्वाचक का नाम : कविता नरेंद्र डोंगरे पति का नाम: नरेंद्र गृह संख्या : 136 उम्र : 40 लिंग : महिला	फोटो उपलब्ध	821	HJY4488763	निर्वाचक का नाम : धर्मेन्द्र पिता का नाम: पाण्डुरंग गृह संख्या : 136 उम्र : 39 लिंग : पुरुष	फोटो उपलब्ध	822	AWI0632190	निर्वाचक का नाम : मनीषा डोंगरे पति का नाम: धर्मेन्द्र डोंगरे गृह संख्या : 136 उम्र : 35 लिंग : महिला	फोटो उपलब्ध
823	AWI0533109	निर्वाचक का नाम : जितेन्द्र डोंगरे पिता का नाम: पांडुरंग डोंगरे गृह संख्या : 136 उम्र : 35 लिंग : पुरुष	फोटो उपलब्ध	824	AWI1323609	निर्वाचक का नाम : शुभांगी डोंगरे पति का नाम: जितेन्द्र डोंगरे गृह संख्या : 136 उम्र : 28 लिंग : महिला	फोटो उपलब्ध	825	HJY4488599	निर्वाचक का नाम : अरुण जगने पिता का नाम: जैराम जगने गृह संख्या : 137 उम्र : 69 लिंग : पुरुष	फोटो उपलब्ध
826	HJY4488557	निर्वाचक का नाम : हिमाली जगने पिता का नाम: अरुण जगने गृह संख्या : 137 उम्र : 41 लिंग : महिला	फोटो उपलब्ध	827	AWI0000331	निर्वाचक का नाम : अर्जुन जगने पिता का नाम: अरुण जगने गृह संख्या : 137 उम्र : 38 लिंग : पुरुष	फोटो उपलब्ध	828	AWI1267632	निर्वाचक का नाम : माधुरी जगने पिता का नाम: अरुण जगने गृह संख्या : 137 उम्र : 27 लिंग : महिला	फोटो उपलब्ध
829	AWI2350981	निर्वाचक का नाम : हर्षा जगने पति का नाम: अर्जुन जगने गृह संख्या : 137 उम्र : 23 लिंग : महिला	फोटो उपलब्ध	830	HJY4487153	निर्वाचक का नाम : बारकु कोराम पिता का नाम: सखाराम कोराम गृह संख्या : 138 उम्र : 47 लिंग : पुरुष	फोटो उपलब्ध	831	HJY4299434	निर्वाचक का नाम : गणेश कोराम पिता का नाम: सखाराम कोराम गृह संख्या : 138 उम्र : 41 लिंग : पुरुष	फोटो उपलब्ध
832	AWI1130418	निर्वाचक का नाम : सुनीता कोराम पति का नाम: बारकु कोराम गृह संख्या : 138 उम्र : 39 लिंग : महिला	फोटो उपलब्ध	833	AWI1382241	निर्वाचक का नाम : किरण कोराम पति का नाम: गणेश कोराम गृह संख्या : 138 उम्र : 33 लिंग : महिला	फोटो उपलब्ध	834	AWI1775683	निर्वाचक का नाम : बडीराज पिता का नाम: तीमा गृह संख्या : 139 उम्र : 54 लिंग : पुरुष	फोटो उपलब्ध
835	HJY4487898	निर्वाचक का नाम : अनीता भीमटे पति का नाम: बडीराज भीमटे गृह संख्या : 139 उम्र : 48 लिंग : महिला	फोटो उपलब्ध	836	HJY4488243	निर्वाचक का नाम : दलिराज भिमटे पिता का नाम: तीमा भिमटे गृह संख्या : 139 उम्र : 43 लिंग : पुरुष	फोटो उपलब्ध	837	HJY4487914	निर्वाचक का नाम : जीवनकला भिमटे पति का नाम: दलिराज भिमटे गृह संख्या : 139 उम्र : 41 लिंग : महिला	फोटो उपलब्ध
838	AWI1382258	निर्वाचक का नाम : कृष्णकुमार भीमटे पिता का नाम: बडीराज भीमटे गृह संख्या : 139 उम्र : 26 लिंग : पुरुष	फोटो उपलब्ध	839	AWI2170462	निर्वाचक का नाम : अर्जुन भीमटे पिता का नाम: बडीराज भीमटे गृह संख्या : 139 उम्र : 22 लिंग : पुरुष	फोटो उपलब्ध	840	AWI2339067	निर्वाचक का नाम : चरणदास भिमटे पिता का नाम: दलिराज भिमटे गृह संख्या : 139 उम्र : 20 लिंग : पुरुष	फोटो उपलब्ध

841 निर्वाचक का नाम : गडीराज भिमटे पिता का नाम: तिमा भिमटे गृह संख्या : 140 उम्र : 44 लिंग : पुरुष	HJY6650998 फोटो उपलब्ध	842 निर्वाचक का नाम : कुंदा भीमटे पिता का नाम: गडिंराज भीमटे गृह संख्या : 140 उम्र : 22 लिंग : महिला	AWI2198851 फोटो उपलब्ध	843 निर्वाचक का नाम : ताराचंद पिता का नाम: श्री रामा गृह संख्या : 141 उम्र : 78 लिंग : पुरुष	HJY4488375 फोटो उपलब्ध
844 निर्वाचक का नाम : शान्ता पति का नाम: श्री ताराचंद गृह संख्या : 141 उम्र : 72 लिंग : महिला	HJY4488607 फोटो उपलब्ध	845 निर्वाचक का नाम : लिम्बाजी मेश्राम पिता का नाम: ताराचंद मेश्राम गृह संख्या : 141 उम्र : 62 लिंग : पुरुष	AWI1775691 फोटो उपलब्ध	846 निर्वाचक का नाम : गंगा मेश्राम पति का नाम: लिम्बाजी मेश्राम गृह संख्या : 141 उम्र : 59 लिंग : महिला	HJY6652580 फोटो उपलब्ध
S 847 निर्वाचक का नाम : अर्चना देवी मेश्राम पति का नाम: उमराव मेश्राम गृह संख्या : 141 उम्र : 51 लिंग : महिला	AWI1267665 फोटो उपलब्ध	S 848 निर्वाचक का नाम : मीताराम पिता का नाम: ताराचंद गृह संख्या : 141 उम्र : 48 लिंग : पुरुष	AWI0050997 फोटो उपलब्ध	S 849 निर्वाचक का नाम : भीमाराम पिता का नाम: ताराचंद गृह संख्या : 141 उम्र : 47 लिंग : पुरुष	HJY4488656 फोटो उपलब्ध
S 850 निर्वाचक का नाम : उमराव पिता का नाम: ताराचंद गृह संख्या : 141 उम्र : 44 लिंग : पुरुष	HJY4488649 फोटो उपलब्ध	S 851 निर्वाचक का नाम : सुनंदा पति का नाम: भीमराव गृह संख्या : 141 उम्र : 42 लिंग : महिला	AWI1018068 फोटो उपलब्ध	852 निर्वाचक का नाम : बबलू मेश्राम पिता का नाम: लिम्बाजी मेश्राम गृह संख्या : 141 उम्र : 35 लिंग : पुरुष	AWI0736793 फोटो उपलब्ध
853 निर्वाचक का नाम : सुस्मिता मेश्राम पति का नाम: बबलू मेश्राम गृह संख्या : 141 उम्र : 26 लिंग : महिला	AWI1339381 फोटो उपलब्ध	854 निर्वाचक का नाम : यशोदा पति का नाम: नेहरू गृह संख्या : 143 उम्र : 64 लिंग : महिला	HJY6650659 फोटो उपलब्ध	855 निर्वाचक का नाम : पुरुषोत्तम अर्रम पिता का नाम: दिवारू अर्रम गृह संख्या : 143 उम्र : 38 लिंग : पुरुष	AWI0563734 फोटो उपलब्ध
856 निर्वाचक का नाम : सलिता अर्रम पति का नाम: पुरुषोत्तम अर्रम गृह संख्या : 143 उम्र : 34 लिंग : महिला	AWI1244391 फोटो उपलब्ध	857 निर्वाचक का नाम : डोमन बाई राउत पति का नाम: बालकृष्ण राउत गृह संख्या : 144 उम्र : 72 लिंग : महिला	AWI1775709 फोटो उपलब्ध	858 निर्वाचक का नाम : दत्तुकुमार राउत पिता का नाम: बालकृष्ण राउत गृह संख्या : 144 उम्र : 50 लिंग : पुरुष	AWI1024959 फोटो उपलब्ध
859 निर्वाचक का नाम : वच्छला बाई राउत पति का नाम: दत्तुकुमार राउत गृह संख्या : 144 उम्र : 46 लिंग : महिला	AWI0843722 फोटो उपलब्ध	860 निर्वाचक का नाम : रुक्मा वाडीवे पति का नाम: भागचंद वाडीवे गृह संख्या : 145 उम्र : 48 लिंग : महिला	HJY4295820 फोटो उपलब्ध	861 निर्वाचक का नाम : संजय वाडीवे पिता का नाम: भागचंद वाडीवे गृह संख्या : 145 उम्र : 23 लिंग : पुरुष	AWI2150597 फोटो उपलब्ध
862 निर्वाचक का नाम : मधु मांडरे पिता का नाम: दशरथ मांडरे गृह संख्या : 146 उम्र : 54 लिंग : पुरुष	AWI1775717 फोटो उपलब्ध	863 निर्वाचक का नाम : पारबता बाई मांडरे पति का नाम: मधु मांडरे गृह संख्या : 146 उम्र : 50 लिंग : महिला	AWI1775725 फोटो उपलब्ध	864 निर्वाचक का नाम : लक्ष्मण मांडरे पिता का नाम: मधु मांडरे गृह संख्या : 146 उम्र : 38 लिंग : पुरुष	AWI0533117 फोटो उपलब्ध
865 निर्वाचक का नाम : सीमा मांडरे पति का नाम: लक्ष्मण गृह संख्या : 146 उम्र : 35 लिंग : महिला	AWI0794560 फोटो उपलब्ध	866 निर्वाचक का नाम : जुगुलाल मांडरे पिता का नाम: मधु मांडरे गृह संख्या : 146 उम्र : 35 लिंग : पुरुष	AWI0794552 फोटो उपलब्ध	867 निर्वाचक का नाम : छाया मांडरे पति का नाम: जुगुलाल मांडरे गृह संख्या : 146 उम्र : 31 लिंग : महिला	AWI1339399 फोटो उपलब्ध
868 निर्वाचक का नाम : रामचन्द पिता का नाम: गोपाड़ा गृह संख्या : 147 उम्र : 87 लिंग : पुरुष	AWI1775600 फोटो उपलब्ध	869 निर्वाचक का नाम : अनुसया पति का नाम: रामचन्द गृह संख्या : 147 उम्र : 80 लिंग : महिला	HJY4277414 फोटो उपलब्ध	870 निर्वाचक का नाम : रत्नघोष पिता का नाम: रामचन्द गृह संख्या : 147 उम्र : 58 लिंग : पुरुष	AWI1775618 फोटो उपलब्ध

871 निर्वाचक का नाम : कौशल्या पति का नाम: रत्नघोष गृह संख्या : 147 उम्र : 50 लिंग : महिला	AWI1775626 फोटो उपलब्ध	872 निर्वाचक का नाम : गोरखनाथ पिता का नाम: रत्नघोष गृह संख्या : 147 उम्र : 31 लिंग : पुरुष	AWI0896324 फोटो उपलब्ध	873 निर्वाचक का नाम : रवीना भुरे पति का नाम: गोरखनाथ भुरे गृह संख्या : 147 उम्र : 30 लिंग : महिला	AWI2404374 फोटो उपलब्ध
874 निर्वाचक का नाम : भीष्म भुरे पिता का नाम: रत्नघोष भुरे गृह संख्या : 147 उम्र : 25 लिंग : पुरुष	AWI1493311 फोटो उपलब्ध	875 निर्वाचक का नाम : तरसो बाई सहारे पति का नाम: जगन सहारे गृह संख्या : 148 उम्र : 80 लिंग : महिला	HJY4487054 फोटो उपलब्ध	876 निर्वाचक का नाम : अनु सहारे पति का नाम: घनश्याम सहारे गृह संख्या : 148 उम्र : 46 लिंग : महिला	HJY6650766 फोटो उपलब्ध
877 निर्वाचक का नाम : राधेश्याम सहारे पिता का नाम: जगन सहारे गृह संख्या : 148 उम्र : 45 लिंग : पुरुष	HJY4488045 फोटो उपलब्ध	878 निर्वाचक का नाम : यमुना सहारे पति का नाम: राधेश्याम सहारे गृह संख्या : 148 उम्र : 43 लिंग : महिला	HJY4488383 फोटो उपलब्ध	879 निर्वाचक का नाम : जीतेन्द्र सहारे पिता का नाम: घनश्याम सहारे गृह संख्या : 148 उम्र : 31 लिंग : पुरुष	AWI0896738 फोटो उपलब्ध
880 निर्वाचक का नाम : रीना सहारे पति का नाम: जितेंद्र सहारे गृह संख्या : 148 उम्र : 29 लिंग : महिला	AWI1458215 फोटो उपलब्ध	881 निर्वाचक का नाम : चंद्रशेखर सहारे पिता का नाम: घनश्याम सहारे गृह संख्या : 148 उम्र : 26 लिंग : पुरुष	AWI1382266 फोटो उपलब्ध	882 निर्वाचक का नाम : गीता सहारे पति का नाम: रवींद्र सहारे गृह संख्या : 148 उम्र : 26 लिंग : महिला	AWI2465219 फोटो उपलब्ध
883 निर्वाचक का नाम : रविन्द्र सहारे पिता का नाम: राधेश्याम सहारे गृह संख्या : 148 उम्र : 25 लिंग : पुरुष	AWI1493212 फोटो उपलब्ध	884 निर्वाचक का नाम : अरविंद सहारे पिता का नाम: राधेश्याम सहारे गृह संख्या : 148 उम्र : 22 लिंग : पुरुष	AWI2170470 फोटो उपलब्ध	885 निर्वाचक का नाम : मानिकराम मात्रे पिता का नाम: सीताराम मात्रे गृह संख्या : 149 उम्र : 60 लिंग : पुरुष	HJY6651442 फोटो उपलब्ध
886 निर्वाचक का नाम : सुदाम पिता का नाम: सीताराम गृह संख्या : 149 उम्र : 50 लिंग : पुरुष	AWI1775642 फोटो उपलब्ध	887 निर्वाचक का नाम : आया पति का नाम: सुदाम गृह संख्या : 149 उम्र : 48 लिंग : महिला	AWI1775659 फोटो उपलब्ध	888 निर्वाचक का नाम : राधेश्याम मात्रे पिता का नाम: सीताराम मात्रे गृह संख्या : 149 उम्र : 47 लिंग : पुरुष	AWI0000364 फोटो उपलब्ध
889 निर्वाचक का नाम : ढेकली मात्रे पति का नाम: राधेश्याम मात्रे गृह संख्या : 149 उम्र : 37 लिंग : महिला	AWI2321834 फोटो उपलब्ध	890 निर्वाचक का नाम : अजय मात्रे पिता का नाम: सुदाम मात्रे गृह संख्या : 149 उम्र : 25 लिंग : पुरुष	AWI1493600 फोटो उपलब्ध	891 निर्वाचक का नाम : लीला खेडकर पति का नाम: सदाशिव खेडकर गृह संख्या : 150 उम्र : 46 लिंग : महिला	AWI1024991 फोटो उपलब्ध
892 निर्वाचक का नाम : सदाशिव खेडकर पिता का नाम: उरकुडा खेडकर गृह संख्या : 150 उम्र : 46 लिंग : पुरुष	AWI1775667 फोटो उपलब्ध	893 निर्वाचक का नाम : गजानंद खेडकर पिता का नाम: उरकुडा खेडकर गृह संख्या : 150 उम्र : 44 लिंग : पुरुष	HJY4486940 फोटो उपलब्ध	894 निर्वाचक का नाम : शारदा खेडकर पति का नाम: गजानंद खेडकर गृह संख्या : 150 उम्र : 37 लिंग : महिला	AWI1025006 फोटो उपलब्ध
895 निर्वाचक का नाम : सत्यशिला खेडकर पति का नाम: सुखदेव खेडकर गृह संख्या : 150 उम्र : 36 लिंग : महिला	AWI1025022 फोटो उपलब्ध	896 निर्वाचक का नाम : सुखदेव खेडकर पिता का नाम: उरकुडा खेडकर गृह संख्या : 150 उम्र : 34 लिंग : पुरुष	AWI1025014 फोटो उपलब्ध	897 निर्वाचक का नाम : पायल खेडकर पिता का नाम: सदाशिव खेडकर गृह संख्या : 150 उम्र : 21 लिंग : महिला	AWI2352946 फोटो उपलब्ध
898 निर्वाचक का नाम : अखाडू बागडे पिता का नाम: माहंगु बागडे गृह संख्या : 151 उम्र : 68 लिंग : पुरुष	HJY6652598 फोटो उपलब्ध	899 निर्वाचक का नाम : महेश मांडरे पिता का नाम: इसरू मांडरे गृह संख्या : 151 उम्र : 45 लिंग : पुरुष	HJY4299442 फोटो उपलब्ध	900 निर्वाचक का नाम : श्रीकिसन बागडे पिता का नाम: अखाडू बागडे गृह संख्या : 151 उम्र : 44 लिंग : पुरुष	HJY4299608 फोटो उपलब्ध

901 निर्वाचक का नाम : बेनु बाई बागडे पिता का नाम: अखाडू बागडे गृह संख्या : 151 उम्र : 42 लिंग : महिला	HJY6652606 फोटो उपलब्ध	902 निर्वाचक का नाम : गुंफा बाई बागडे पति का नाम: श्रीकिसन बागडे गृह संख्या : 151 उम्र : 34 लिंग : महिला	AWI0563742 फोटो उपलब्ध	903 निर्वाचक का नाम : रंगू बाई राजत पति का नाम: महादेव राजत गृह संख्या : 152 उम्र : 77 लिंग : महिला	AWI0706754 फोटो उपलब्ध
904 निर्वाचक का नाम : अनतराम भोंडे पिता का नाम: हुडिया भोंडे गृह संख्या : 152 उम्र : 67 लिंग : पुरुष	AWI1775550 फोटो उपलब्ध	905 निर्वाचक का नाम : चंपा बाई भोंडे पति का नाम: अनतराम भोंडे गृह संख्या : 152 उम्र : 62 लिंग : महिला	HJY6651392 फोटो उपलब्ध	906 निर्वाचक का नाम : सुनील भोंडे पिता का नाम: अनतराम भोंडे गृह संख्या : 152 उम्र : 34 लिंग : पुरुष	AWI0563759 फोटो उपलब्ध
907 निर्वाचक का नाम : हेमराज भोंडे पिता का नाम: अनतराम भोंडे गृह संख्या : 152 उम्र : 34 लिंग : पुरुष	AWI0794578 फोटो उपलब्ध	908 निर्वाचक का नाम : ममता भोंडे पति का नाम: सुनील भोंडे गृह संख्या : 152 उम्र : 33 लिंग : महिला	AWI0896340 फोटो उपलब्ध	909 निर्वाचक का नाम : जीना भोंडे पति का नाम: हेमराज भोंडे गृह संख्या : 152 उम्र : 30 लिंग : महिला	AWI1267681 फोटो उपलब्ध
910 निर्वाचक का नाम : पुरुषोत्तम काडे पिता का नाम: हरिभाउ काडे गृह संख्या : 153 उम्र : 52 लिंग : पुरुष	AWI1267418 फोटो उपलब्ध	911 निर्वाचक का नाम : तुरसा पति का नाम: पुरुषोत्तम गृह संख्या : 153 उम्र : 52 लिंग : महिला	HJY4277851 फोटो उपलब्ध	912 निर्वाचक का नाम : श्रावण काडे पिता का नाम: पुरुषोत्तम काडे गृह संख्या : 153 उम्र : 28 लिंग : पुरुष	AWI1267400 फोटो उपलब्ध
913 निर्वाचक का नाम : सावन काडे पिता का नाम: पुरुषोत्तम काडे गृह संख्या : 153 उम्र : 23 लिंग : पुरुष	AWI2105724 फोटो उपलब्ध	914 निर्वाचक का नाम : ज्योति काडे पति का नाम: श्रावण काडे गृह संख्या : 153 उम्र : 21 लिंग : महिला	AWI2453454 फोटो उपलब्ध	915 निर्वाचक का नाम : बृजलाल पिता का नाम: गोविन्दा गृह संख्या : 155 उम्र : 48 लिंग : पुरुष	AWI1775568 फोटो उपलब्ध
916 निर्वाचक का नाम : श्याम कला पति का नाम: ब्रज लाल गृह संख्या : 155 उम्र : 43 लिंग : महिला	HJY4295549 फोटो उपलब्ध	917 निर्वाचक का नाम : योगिता धराडे पिता का नाम: बिरजलाल धराडे गृह संख्या : 155 उम्र : 26 लिंग : महिला	AWI1458223 फोटो उपलब्ध	918 निर्वाचक का नाम : योगेश धराडे पिता का नाम: बिरजलाल धराडे गृह संख्या : 155 उम्र : 25 लिंग : पुरुष	AWI1493584 फोटो उपलब्ध
919 निर्वाचक का नाम : लक्ष्मी धराडे पिता का नाम: बिरजलाल धराडे गृह संख्या : 155 उम्र : 23 लिंग : महिला	AWI2224988 फोटो उपलब्ध	920 निर्वाचक का नाम : देवराम मात्रे पिता का नाम: तुकाराम मात्रे गृह संख्या : 156 उम्र : 63 लिंग : पुरुष	AWI1775576 फोटो उपलब्ध	921 निर्वाचक का नाम : सया बाई मात्रे पति का नाम: देवराम मात्रे गृह संख्या : 156 उम्र : 60 लिंग : महिला	HJY4488615 फोटो उपलब्ध
922 निर्वाचक का नाम : राजू पिता का नाम: देव राम गृह संख्या : 156 उम्र : 44 लिंग : पुरुष	AWI0000372 फोटो उपलब्ध	923 निर्वाचक का नाम : ललिता मात्रे पति का नाम: राजू मात्रे गृह संख्या : 156 उम्र : 40 लिंग : महिला	HJY6651236 फोटो उपलब्ध	924 निर्वाचक का नाम : संजू मात्रे पिता का नाम: देवराम मात्रे गृह संख्या : 156 उम्र : 39 लिंग : पुरुष	HJY4488623 फोटो उपलब्ध
925 निर्वाचक का नाम : कुंजुलाल मात्रे पिता का नाम: देवराम . मात्रे गृह संख्या : 156 उम्र : 35 लिंग : पुरुष	AWI0554089 फोटो उपलब्ध	926 निर्वाचक का नाम : लक्ष्मी मात्रे पति का नाम: कुंजुलाल मात्रे गृह संख्या : 156 उम्र : 33 लिंग : महिला	AWI1025238 फोटो उपलब्ध	927 निर्वाचक का नाम : मंजूषा मात्रे पति का नाम: संजू मात्रे गृह संख्या : 156 उम्र : 32 लिंग : महिला	AWI1025220 फोटो उपलब्ध
928 निर्वाचक का नाम : झाडू मात्रे पिता का नाम: मंगरु मात्रे गृह संख्या : 157 उम्र : 63 लिंग : पुरुष	HJY4488391 फोटो उपलब्ध	929 निर्वाचक का नाम : कैलाश मात्रे पिता का नाम: झाडू मात्रे गृह संख्या : 157 उम्र : 40 लिंग : पुरुष	AWI0632133 फोटो उपलब्ध	930 निर्वाचक का नाम : प्रकाश मात्रे पिता का नाम: झाडू मात्रे गृह संख्या : 157 उम्र : 37 लिंग : पुरुष	AWI0554071 फोटो उपलब्ध

931 निर्वाचक का नाम : माधुरी मात्रे पति का नाम: कैलास मात्रे गृह संख्या : 157 उम्र : 35 लिंग : महिला	AWI1025246 फोटो उपलब्ध	932 निर्वाचक का नाम : किरण मात्रे पति का नाम: प्रकाश मात्रे गृह संख्या : 157 उम्र : 30 लिंग : महिला	AWI1572320 फोटो उपलब्ध	933 निर्वाचक का नाम : सहेश राम पिता का नाम: रू धया गृह संख्या : 158 उम्र : 65 लिंग : पुरुष	HJY4615514 फोटो उपलब्ध
934 निर्वाचक का नाम : प्रमिला बाई मात्रे पति का नाम: सहैसराम मात्रे गृह संख्या : 158 उम्र : 59 लिंग : महिला	AWI0694018 फोटो उपलब्ध	935 निर्वाचक का नाम : राजेश कुमार मात्रे पिता का नाम: सहैसराम गृह संख्या : 158 उम्र : 38 लिंग : पुरुष	AWI0000380 फोटो उपलब्ध	936 निर्वाचक का नाम : योगेश मात्रे पिता का नाम: सहैसराम मात्रे गृह संख्या : 158 उम्र : 35 लिंग : पुरुष	AWI0794586 फोटो उपलब्ध
937 निर्वाचक का नाम : भागेश्वरी मात्रे पति का नाम: राजेश कुमार मात्रे गृह संख्या : 158 उम्र : 34 लिंग : महिला	AWI1025253 फोटो उपलब्ध	938 निर्वाचक का नाम : तामेश्वरी मात्रे पति का नाम: योगेश मात्रे गृह संख्या : 158 उम्र : 28 लिंग : महिला	AWI1458256 फोटो उपलब्ध	939 निर्वाचक का नाम : चैतराम बागडे पिता का नाम: मूका बागडे गृह संख्या : 159 उम्र : 69 लिंग : पुरुष	HJY4488722 फोटो उपलब्ध
940 निर्वाचक का नाम : किसनी बाई बागडे पति का नाम: चैतराम बागडे गृह संख्या : 159 उम्र : 62 लिंग : महिला	HJY4488714 फोटो उपलब्ध	941 निर्वाचक का नाम : भोलाराम बागडे पिता का नाम: चैतराम बागडे गृह संख्या : 159 उम्र : 42 लिंग : पुरुष	HJY4299459 फोटो उपलब्ध	942 निर्वाचक का नाम : रमेश बागडे पिता का नाम: चैतराम बागडे गृह संख्या : 159 उम्र : 41 लिंग : पुरुष	AWI0896746 फोटो उपलब्ध
943 निर्वाचक का नाम : संगीता बागडे पति का नाम: भोलाराम बागडे गृह संख्या : 159 उम्र : 38 लिंग : महिला	AWI0896753 फोटो उपलब्ध	944 निर्वाचक का नाम : ममता बागडे पति का नाम: रमेश बागडे गृह संख्या : 159 उम्र : 37 लिंग : महिला	AWI0843763 फोटो उपलब्ध	945 निर्वाचक का नाम : डुलीचंद बागडे पिता का नाम: भोलाराम बागडे गृह संख्या : 159 उम्र : 20 लिंग : पुरुष	AWI2311538 फोटो उपलब्ध
946 निर्वाचक का नाम : जुगुगी बाई मांडरे पति का नाम: श्रीराम मांडरे गृह संख्या : 160 उम्र : 84 लिंग : महिला	AWI1775584 फोटो उपलब्ध	947 निर्वाचक का नाम : रायवंती मांडरे पिता का नाम: श्रीराम मांडरे गृह संख्या : 160 उम्र : 58 लिंग : महिला	AWI0896472 फोटो उपलब्ध	948 निर्वाचक का नाम : उर्मिला मांडरे पति का नाम: देवदास मांडरे गृह संख्या : 160 उम्र : 44 लिंग : महिला	HJY4295572 फोटो उपलब्ध
949 निर्वाचक का नाम : सुखदास मांडरे पिता का नाम: श्रीराम मांडरे गृह संख्या : 160 उम्र : 44 लिंग : पुरुष	HJY4488177 फोटो उपलब्ध	950 निर्वाचक का नाम : शीला मांडरे पति का नाम: सुखदेव मांडरे गृह संख्या : 160 उम्र : 36 लिंग : महिला	AWI0896282 फोटो उपलब्ध	951 निर्वाचक का नाम : उमन राउत पति का नाम: लक्ष्मण राउत गृह संख्या : 161 उम्र : 52 लिंग : महिला	HJY6650543 फोटो उपलब्ध
952 निर्वाचक का नाम : शिशुपाल राउत पिता का नाम: लक्ष्मण राउत गृह संख्या : 161 उम्र : 33 लिंग : पुरुष	AWI0843771 फोटो उपलब्ध	953 निर्वाचक का नाम : संध्या राऊत पति का नाम: शिशुपाल राऊत गृह संख्या : 161 उम्र : 32 लिंग : महिला	AWI2225043 फोटो उपलब्ध	954 निर्वाचक का नाम : रंजीता राउत पिता का नाम: लक्ष्मण राउत गृह संख्या : 161 उम्र : 29 लिंग : महिला	AWI2311058 फोटो उपलब्ध
955 निर्वाचक का नाम : रमेश राउत पिता का नाम: हरिचंद राउत गृह संख्या : 162 उम्र : 56 लिंग : पुरुष	AWI0000398 फोटो उपलब्ध	956 निर्वाचक का नाम : संगीता राउत पति का नाम: रमेश राऊत गृह संख्या : 162 उम्र : 48 लिंग : महिला	AWI0000406 फोटो उपलब्ध	957 निर्वाचक का नाम : रविना राऊत पति का नाम: दुर्गेश राऊत गृह संख्या : 162 उम्र : 26 लिंग : महिला	AWI2333540 फोटो उपलब्ध
958 निर्वाचक का नाम : दुर्गेश राऊत पिता का नाम: रमेश राऊत गृह संख्या : 162 उम्र : 25 लिंग : पुरुष	AWI1572304 फोटो उपलब्ध	959 निर्वाचक का नाम : निलेश राऊत पिता का नाम: रमेश राऊत गृह संख्या : 162 उम्र : 24 लिंग : पुरुष	AWI1798438 फोटो उपलब्ध	960 निर्वाचक का नाम : मोतीराम वाघाडे पिता का नाम: गनु वाघाडे गृह संख्या : 163 उम्र : 72 लिंग : पुरुष	HJY4488128 फोटो उपलब्ध

961 निर्वाचक का नाम : नीला बाई वाघाडे पति का नाम: मोतीराम वाघाडे गृह संख्या : 163 उम्र : 61 लिंग : महिला	HJY4487443 फोटो उपलब्ध	962 निर्वाचक का नाम : सुरमन वाघाडे पति का नाम: उमेश वाघाडे गृह संख्या : 163 उम्र : 41 लिंग : महिला	AWI2296424 फोटो उपलब्ध	963 निर्वाचक का नाम : हिरालाल वाघाडे पिता का नाम: मोतीराम वाघाडे गृह संख्या : 163 उम्र : 36 लिंग : पुरुष	AWI1117167 फोटो उपलब्ध
964 निर्वाचक का नाम : रमेश वाघाडे पिता का नाम: मोतीराम वाघाडे गृह संख्या : 163 उम्र : 32 लिंग : पुरुष	AWI1117134 फोटो उपलब्ध	965 निर्वाचक का नाम : हेमलता वाघाडे पति का नाम: तुलसीराम वाघाडे गृह संख्या : 163 उम्र : 31 लिंग : महिला	AWI2292910 फोटो उपलब्ध	966 निर्वाचक का नाम : उमेश वाघाडे पिता का नाम: मोतीराम वाघाडे गृह संख्या : 163 उम्र : 30 लिंग : पुरुष	AWI1117159 फोटो उपलब्ध
967 निर्वाचक का नाम : कल्पना वाघाडे पति का नाम: रमेश वाघाडे गृह संख्या : 163 उम्र : 29 लिंग : महिला	AWI1382282 फोटो उपलब्ध	968 निर्वाचक का नाम : तुलसीराम वाघाडे पिता का नाम: मोतीराम वाघाडे गृह संख्या : 163 उम्र : 27 लिंग : पुरुष	AWI1493568 फोटो उपलब्ध	969 निर्वाचक का नाम : टेकचंद नेवारे पिता का नाम: रामदास नेवारे गृह संख्या : 164 उम्र : 46 लिंग : पुरुष	HJY6650733 फोटो उपलब्ध
970 निर्वाचक का नाम : कला बाई नेवारे पति का नाम: टेकचंद नेवारे गृह संख्या : 164 उम्र : 44 लिंग : महिला	HJY4277950 फोटो उपलब्ध	971 निर्वाचक का नाम : बसंत तांडेकर पिता का नाम: कारु तांडेकर गृह संख्या : 165 उम्र : 57 लिंग : पुरुष	AWI1797398 फोटो उपलब्ध	972 निर्वाचक का नाम : शीला तांडेकर पति का नाम: बसंत तांडेकर गृह संख्या : 165 उम्र : 54 लिंग : महिला	AWI1797406 फोटो उपलब्ध
973 निर्वाचक का नाम : आशिक तांडेकर पिता का नाम: बसंत तांडेकर गृह संख्या : 165 उम्र : 36 लिंग : पुरुष	AWI0896373 फोटो उपलब्ध	974 निर्वाचक का नाम : दुर्गाप्रसाद तांडेकर पिता का नाम: बसन्त तांडेकर गृह संख्या : 165 उम्र : 34 लिंग : पुरुष	AWI1151331 फोटो उपलब्ध	975 निर्वाचक का नाम : पिंकी तांडेकर पति का नाम: आशिक तांडेकर गृह संख्या : 165 उम्र : 33 लिंग : महिला	AWI1151315 फोटो उपलब्ध
976 निर्वाचक का नाम : रिंकी तांडेकर पति का नाम: दुर्गाप्रसाद तांडेकर गृह संख्या : 165 उम्र : 31 लिंग : महिला	AWI1151349 फोटो उपलब्ध	977 निर्वाचक का नाम : सचिन तांडेकर पिता का नाम: बसन्त तांडेकर गृह संख्या : 165 उम्र : 29 लिंग : पुरुष	AWI1151356 फोटो उपलब्ध	978 निर्वाचक का नाम : मनीषा तांडेकर पति का नाम: सचिन तांडेकर गृह संख्या : 165 उम्र : 25 लिंग : महिला	AWI2366177 फोटो उपलब्ध
979 निर्वाचक का नाम : देवराम राजत पिता का नाम: सद्या राजत गृह संख्या : 166 उम्र : 57 लिंग : पुरुष	AWI1775592 फोटो उपलब्ध	980 निर्वाचक का नाम : भाग्यरता बाई राजत पति का नाम: देवराम राजत गृह संख्या : 166 उम्र : 55 लिंग : महिला	HJY6651780 फोटो उपलब्ध	981 निर्वाचक का नाम : बबिता राजत पति का नाम: प्रताप राजत गृह संख्या : 166 उम्र : 35 लिंग : महिला	AWI2350353 फोटो उपलब्ध
982 निर्वाचक का नाम : प्रताप राजत पिता का नाम: देवराम राजत गृह संख्या : 166 उम्र : 34 लिंग : पुरुष	AWI0843789 फोटो उपलब्ध	983 निर्वाचक का नाम : ज्ञानीराम राजत पिता का नाम: यादव राजत गृह संख्या : 167 उम्र : 54 लिंग : पुरुष	HJY6651210 फोटो उपलब्ध	984 निर्वाचक का नाम : रत्नकला राजत पति का नाम: ज्ञानीराम राजत गृह संख्या : 167 उम्र : 52 लिंग : महिला	HJY6651368 फोटो उपलब्ध
985 निर्वाचक का नाम : जयश्री राजत पिता का नाम: ज्ञानीराम राजत गृह संख्या : 167 उम्र : 21 लिंग : महिला	AWI2280808 फोटो उपलब्ध	986 निर्वाचक का नाम : शांता बाई राजत पति का नाम: लिम्बा राजत गृह संख्या : 168 उम्र : 56 लिंग : महिला	HJY4278016 फोटो उपलब्ध	987 निर्वाचक का नाम : प्रविण राजत पिता का नाम: लिम्बा राजत गृह संख्या : 168 उम्र : 31 लिंग : पुरुष	AWI1130491 फोटो उपलब्ध
988 निर्वाचक का नाम : अर्चना राजत पति का नाम: प्रवीण राजत गृह संख्या : 168 उम्र : 26 लिंग : महिला	AWI2425973 फोटो उपलब्ध	989 निर्वाचक का नाम : प्रकाश जगने पिता का नाम: चुन्नी लाल गृह संख्या : 169 उम्र : 64 लिंग : पुरुष	HJY4488037 फोटो उपलब्ध	990 निर्वाचक का नाम : श्यामकला जगने पति का नाम: प्रकाश जगने गृह संख्या : 169 उम्र : 60 लिंग : महिला	AWI1797414 फोटो उपलब्ध

991	HJY6651327
निर्वाचक का नाम : आनन्द पिता का नाम: प्रकाश जग्ने गृह संख्या : 169 उम्र : 37 लिंग : पुरुष	फोटो उपलब्ध

992	AWI0794594
निर्वाचक का नाम : महेन्द्र पिता का नाम: प्रकाश जग्ने गृह संख्या : 169 उम्र : 35 लिंग : पुरुष	फोटो उपलब्ध

993	AWI0794602
निर्वाचक का नाम : रिना जग्ने पति का नाम: आनंद गृह संख्या : 169 उम्र : 34 लिंग : महिला	फोटो उपलब्ध

994	AWI1267426
निर्वाचक का नाम : सावित्री जग्ने पति का नाम: महेन्द्र जग्ने गृह संख्या : 169 उम्र : 32 लिंग : महिला	फोटो उपलब्ध

995	AWI0757732
निर्वाचक का नाम : मिथुन पिता का नाम: गजानन्द गृह संख्या : 703 उम्र : 35 लिंग : पुरुष	फोटो उपलब्ध

996	AWI0757724
निर्वाचक का नाम : श्रीमंता नेवारे पति का नाम: सुखराम नेवारे गृह संख्या : 704 उम्र : 46 लिंग : महिला	फोटो उपलब्ध

997	AWI2465151
निर्वाचक का नाम : विवेक प्रदीप भालेकर पिता का नाम: काशीकर भालेकर गृह संख्या : बादपानी उम्र : 28 लिंग : पुरुष	फोटो उपलब्ध

998	AWI2464329
निर्वाचक का नाम : रोशनी सहारे पति का नाम: चंद्रशेखर सहारे गृह संख्या : वार्ड नं 10 उम्र : 21 लिंग : महिला	फोटो उपलब्ध

विधान सभा क्षेत्र की संख्या व नाम : 113-कटंगी
घटक I - परिवर्धन सूची 1 (23-12-2025 से 21-02-2026 तक)

999	1	AWI2478287	निर्वाचक का नाम : यश सोनवाने पिता का नाम: रत्नधोष सोनवाने गृह संख्या : 7 उम्र : 18 लिंग : पुरुष	फोटो उपलब्ध
1000	1	AWI2485308	निर्वाचक का नाम : स्वाती पुष्पतोडे पिता का नाम: पुरुषोत्तम पुष्पतोडे गृह संख्या : 40/2 उम्र : 18 लिंग : महिला	फोटो उपलब्ध
1001	1	AWI2486017	निर्वाचक का नाम : सुमित सोनवाने पिता का नाम: रविन्द्र सोनवाने गृह संख्या : 50 उम्र : 18 लिंग : पुरुष	फोटो उपलब्ध
1002	1	AWI2486033	निर्वाचक का नाम : रूपाली वरकडे पिता का नाम: हरिचंद वरकडे गृह संख्या : 134 उम्र : 18 लिंग : महिला	फोटो उपलब्ध
1003	1	AWI2486124	निर्वाचक का नाम : पायल बागडे पिता का नाम: भोलाराम बागडे गृह संख्या : 159 उम्र : 18 लिंग : महिला	फोटो उपलब्ध
1004	1	AWI2487130	निर्वाचक का नाम : स्नेहा ताले पिता का नाम: भारत ताले गृह संख्या : 92 उम्र : 18 लिंग : महिला	फोटो उपलब्ध
1005	1	AWI2487197	निर्वाचक का नाम : काजल खेडकर पिता का नाम: गजानंद खेडकर गृह संख्या : 150 उम्र : 19 लिंग : महिला	फोटो उपलब्ध
1006	1	AWI2488203	निर्वाचक का नाम : सुमित झोडे पिता का नाम: प्रेमलाल झोडे गृह संख्या : 34 उम्र : 18 लिंग : पुरुष	फोटो उपलब्ध
1007	1	AWI2488229	निर्वाचक का नाम : करन झोडे पिता का नाम: बबलु झोडे गृह संख्या : 34/3 उम्र : 18 लिंग : पुरुष	फोटो उपलब्ध
1008	1	AWI2490720	निर्वाचक का नाम : संजय मांडरे पिता का नाम: सुखदेव मांडरे गृह संख्या : 160 उम्र : 18 लिंग : पुरुष	फोटो उपलब्ध
1009	1	AWI2490779	निर्वाचक का नाम : चन्द्रप्रकाश सोनवाने पिता का नाम: किशोरीलाल सोनवाने गृह संख्या : 9 उम्र : 18 लिंग : पुरुष	फोटो उपलब्ध
1010	1	AWI2492239	निर्वाचक का नाम : पायल नेवारे पिता का नाम: विनोद नेवारे गृह संख्या : 102 उम्र : 18 लिंग : महिला	फोटो उपलब्ध

निर्वाचकों का विवरण :							
A) मतदाताओं की संख्या :							
		नामावली का प्रकार	निर्वाचक नामावली की पहचान :	मतदाताओं की संख्या :			
				पुरुष	महिला	तृतीय लिंग	कुल
I	मूल	मूल नामावली	विशेष गहन पुनरीक्षण 2026 की मूल नामावली एवं समस्त अनुपूरकों को एकीकृत कर	507	491	0	998
II	घटक I - परिवर्धन सूची	पूरक 1	विशेष गहन पुनरीक्षण - 2026	6	6	0	12
III	घटक II - विलोपन सूची	पूरक 1	विशेष गहन पुनरीक्षण - 2026	3	2	0	5
IV	लिंग में संशोधन के कारण अंतर			0	0	0	0
पुनरीक्षण के बाद इस नामावली में शुद्ध निर्वाचक (I+II-III+IV)				510	495	0	1005
B) संशोधनों की संख्या :							
नामावली का प्रकार		निर्वाचक नामावली की पहचान :		संशोधनों की संख्या :			
पूरक 1		विशेष गहन पुनरीक्षण - 2026		2			

निर्वाचक रजिस्ट्रीकरण अधिकारी द्वारा जारी

E-मृत्यु, S-स्थानांतरित, R-दोहरी प्रविष्टि, M-लापता, Q-अहर्ता नहीं