

निर्वाचक नामावली 2026 S12 मध्य प्रदेश

विधान सभा क्षेत्र की संख्या, नाम व आरक्षण स्थिति : 113 - कटंगी (सामान्य)		भाग संख्या : : 165																	
संसदीय निर्वाचन क्षेत्र की संख्या, नाम व आरक्षण स्थिति, जिसमें विधान सभा निर्वाचन क्षेत्र स्थित है : 15 - बालाघाट																			
1. पुनरीक्षण का विवरण																			
पुनरीक्षण का वर्ष :	2026	निर्वाचक नामावली की पहचान :																	
अर्हता तिथि :	01-01-2026	विशेष गहन पुनरीक्षण 2026 की मूल नामावली एवं समस्त अनुपूरकों को एकीकृत कर																	
पुनरीक्षण का स्वरूप :	विशेष गहन पुनरीक्षण 2026																		
प्रकाशन की तिथि :	21-02-2026																		
2. भाग व मतदान क्षेत्र का विवरण :																			
भाग में आने वाले अनुभागों की संख्या और नाम :																			
1-जाम-1	<table border="1" style="width: 100%; border-collapse: collapse;"> <tr> <td>मुख्य शहर / मुख्य ग्राम</td> <td>: जाम</td> </tr> <tr> <td>वार्ड</td> <td>:</td> </tr> <tr> <td>पोस्ट ऑफिस</td> <td>: जाम बी ओ</td> </tr> <tr> <td>पुलिस थाना</td> <td>: कटंगी</td> </tr> <tr> <td>स्थानीय संस्था</td> <td>: जाम</td> </tr> <tr> <td>ब्लॉक</td> <td>: कटंगी</td> </tr> <tr> <td>जिला</td> <td>: बालाघाट</td> </tr> <tr> <td>पिन कोड</td> <td>: 481445</td> </tr> </table>			मुख्य शहर / मुख्य ग्राम	: जाम	वार्ड	:	पोस्ट ऑफिस	: जाम बी ओ	पुलिस थाना	: कटंगी	स्थानीय संस्था	: जाम	ब्लॉक	: कटंगी	जिला	: बालाघाट	पिन कोड	: 481445
मुख्य शहर / मुख्य ग्राम	: जाम																		
वार्ड	:																		
पोस्ट ऑफिस	: जाम बी ओ																		
पुलिस थाना	: कटंगी																		
स्थानीय संस्था	: जाम																		
ब्लॉक	: कटंगी																		
जिला	: बालाघाट																		
पिन कोड	: 481445																		
3. मतदान केंद्र का विवरण																			
मतदान केंद्र की संख्या व नाम :	मतदान केन्द्र की विशेष हैसियत (पुरुष/महिला/सामान्य) :	सामान्य																	
165 - जाम-1	इस मतदान क्षेत्र के सहायक (ऑक्जिलियरी) मतदान केन्द्रों की संख्या :	0																	
मतदान केंद्र का भवन व पता :																			
शासकीय प्राथमिक शाला भवन जाम-1																			
4. मतदाताओं की संख्या :																			
आरंभिक क्रम	अंतिम क्रम	मतदाताओं की संख्या																	
संख्या	संख्या	पुरुष	महिला	तृतीय लिंग	कुल														
1	728	367	361	0	728														

निर्वाचक रजिस्ट्रीकरण अधिकारी द्वारा जारी

Nazri Naksha

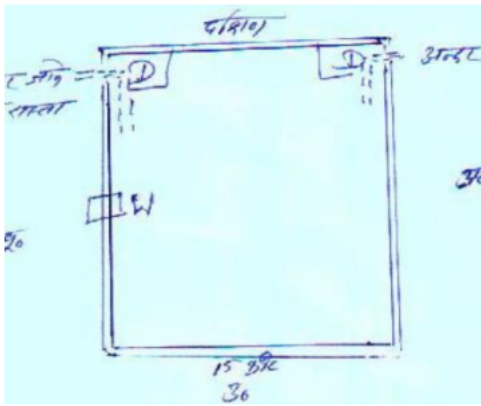

Google Map View



Polling Station Building Front View



मतदान केंद्र के सामने का फ़ोटो



Cad View

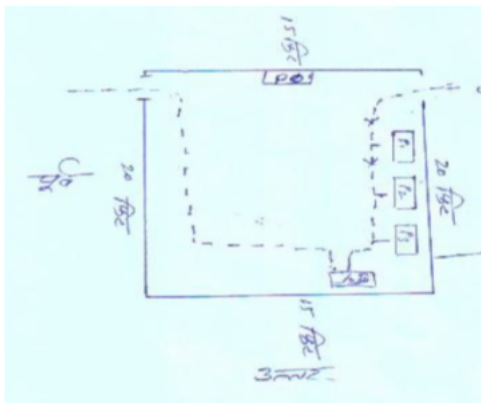

Key MAP View

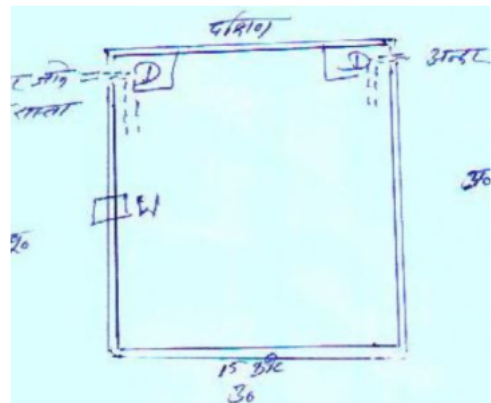

1 निर्वाचक का नाम : कान्ता पति का नाम: नत्थूलाल गृह संख्या : 1 उम्र : 79 लिंग : महिला	AWI1610062 फोटो उपलब्ध	2 निर्वाचक का नाम : अशोककुमार पिता का नाम: बालचंद गृह संख्या : 01 उम्र : 34 लिंग : पुरुष	AWI0721555 फोटो उपलब्ध	3 निर्वाचक का नाम : निशा उके पति का नाम: अशोक उके गृह संख्या : 1 उम्र : 33 लिंग : महिला	AWI1263086 फोटो उपलब्ध
4 निर्वाचक का नाम : राजेन्द्र उके पिता का नाम: बालचंद उके गृह संख्या : 1 उम्र : 28 लिंग : पुरुष	AWI1242809 फोटो उपलब्ध	5 निर्वाचक का नाम : करिश्मा उके पति का नाम: राजेंद्र उके गृह संख्या : 1 उम्र : 26 लिंग : महिला	AWI2066488 फोटो उपलब्ध	6 निर्वाचक का नाम : रोहित पटले पिता का नाम: यादोलाला पटले गृह संख्या : 01 जाम उम्र : 50 लिंग : पुरुष	AWI2223980 फोटो उपलब्ध
7 निर्वाचक का नाम : सुलोचना पति का नाम: बालचन्द गृह संख्या : 1/क उम्र : 55 लिंग : महिला	AWI1605781 फोटो उपलब्ध	8 निर्वाचक का नाम : रमेश बिसेन पिता का नाम: योगराज बिसेन गृह संख्या : 01 पोटू टोला जाम उम्र : 51 लिंग : पुरुष	AWI2231025 फोटो उपलब्ध	9 निर्वाचक का नाम : मुला पिता का नाम: झिट्टू गृह संख्या : 2 उम्र : 74 लिंग : पुरुष	HJY4597019 फोटो उपलब्ध
10 निर्वाचक का नाम : सेवकराम पिता का नाम: झोलाराम गृह संख्या : 2 उम्र : 51 लिंग : पुरुष	HJY4517504 फोटो उपलब्ध	11 निर्वाचक का नाम : प्यारीकला पति का नाम: सेवकराम गृह संख्या : 2 उम्र : 49 लिंग : महिला	HJY4516662 फोटो उपलब्ध	12 निर्वाचक का नाम : सुकचंद पिता का नाम: मुलचंद गृह संख्या : 02 उम्र : 34 लिंग : पुरुष	AWI1127489 फोटो उपलब्ध
13 निर्वाचक का नाम : मीरन पति का नाम: सहसराम गृह संख्या : 02 उम्र : 33 लिंग : महिला	AWI1127471 फोटो उपलब्ध	14 निर्वाचक का नाम : रूपचन्द मैश्राम पिता का नाम: मूलचन्द मैश्राम गृह संख्या : 02 उम्र : 31 लिंग : पुरुष	AWI1297241 फोटो उपलब्ध	15 निर्वाचक का नाम : ललिता पति का नाम: सुकचंद गृह संख्या : 02 उम्र : 31 लिंग : महिला	AWI1127497 फोटो उपलब्ध
16 निर्वाचक का नाम : अंजु मैश्राम पति का नाम: अनिल मैश्राम गृह संख्या : 02 उम्र : 30 लिंग : महिला	AWI2264232 फोटो उपलब्ध	17 निर्वाचक का नाम : विनोद मैश्राम पिता का नाम: सेवकराम मैश्राम गृह संख्या : 02 उम्र : 29 लिंग : पुरुष	AWI1213891 फोटो उपलब्ध	18 निर्वाचक का नाम : अनिल मैश्राम पिता का नाम: मूलचन्द मैश्राम गृह संख्या : 02 उम्र : 29 लिंग : पुरुष	AWI1297233 फोटो उपलब्ध
19 निर्वाचक का नाम : संजय कुमार मैश्राम पिता का नाम: सेवकराम मैश्राम गृह संख्या : 2 उम्र : 24 लिंग : पुरुष	AWI1877596 फोटो उपलब्ध	20 निर्वाचक का नाम : सीमा मैश्राम पति का नाम: संजय मैश्राम गृह संख्या : 2 उम्र : 24 लिंग : महिला	AWI2336048 फोटो उपलब्ध	21 निर्वाचक का नाम : निकिता मैश्राम पति का नाम: विनोद मैश्राम गृह संख्या : 02 उम्र : 23 लिंग : महिला	AWI2263895 फोटो उपलब्ध
22 निर्वाचक का नाम : पुर्वा बिसेन पिता का नाम: भवरलाल बिसेन गृह संख्या : 02 जाम उम्र : 20 लिंग : महिला	AWI2309003 फोटो उपलब्ध	23 निर्वाचक का नाम : जगन्नाथ पिता का नाम: यादोलाल गृह संख्या : 3 उम्र : 55 लिंग : पुरुष	AWI1609718 फोटो उपलब्ध	24 निर्वाचक का नाम : ओमकार पिता का नाम: यादोलाल गृह संख्या : 3 उम्र : 50 लिंग : पुरुष	AWI1609734 फोटो उपलब्ध
25 निर्वाचक का नाम : नर्बदा पति का नाम: जगन्नाथ गृह संख्या : 3 उम्र : 50 लिंग : महिला	AWI1608660 फोटो उपलब्ध	26 निर्वाचक का नाम : शान्ता देशमुख पति का नाम: कृष्णा देशमुख गृह संख्या : 3 उम्र : 49 लिंग : महिला	AWI1003151 फोटो उपलब्ध	27 निर्वाचक का नाम : शौला पति का नाम: ओमकार गृह संख्या : 3 उम्र : 47 लिंग : महिला	HJY4253670 फोटो उपलब्ध
28 निर्वाचक का नाम : कृष्णा पटले पिता का नाम: यादोलाल गृह संख्या : 3 उम्र : 45 लिंग : पुरुष	AWI0678581 फोटो उपलब्ध	29 निर्वाचक का नाम : रोहिणी पति का नाम: रोहित गृह संख्या : 3 उम्र : 44 लिंग : महिला	HJY4253035 फोटो उपलब्ध	30 निर्वाचक का नाम : संतोष पटले पिता का नाम: जगन्नाथ पटले गृह संख्या : 03 उम्र : 31 लिंग : पुरुष	AWI0941807 फोटो उपलब्ध

31 निर्वाचक का नाम : दीक्षा पटले पति का नाम: संतोष पटले गृह संख्या : 03 उम्र : 26 लिंग : महिला	AWI2166437 फोटो उपलब्ध	32 निर्वाचक का नाम : लोकेश पटले पिता का नाम: ओमकार पटले गृह संख्या : 03 उम्र : 24 लिंग : पुरुष	AWI2116390 फोटो उपलब्ध	33 निर्वाचक का नाम : चिन्मय पटले पिता का नाम: रोहित पटले गृह संख्या : 03 उम्र : 22 लिंग : पुरुष	AWI2177871 फोटो उपलब्ध
34 निर्वाचक का नाम : कोकिल बिसेन पिता का नाम: बेनिप्रसद बिसेन गृह संख्या : 03 जाम उम्र : 21 लिंग : पुरुष	AWI2222230 फोटो उपलब्ध	35 निर्वाचक का नाम : चुनन पति का नाम: बस्तीराम गृह संख्या : 4 उम्र : 66 लिंग : महिला	AWI1605922 फोटो उपलब्ध	36 निर्वाचक का नाम : डुलन पति का नाम: राजाराम गृह संख्या : 4 उम्र : 63 लिंग : महिला	AWI1608686 फोटो उपलब्ध
37 निर्वाचक का नाम : श्यामकला राहंगडाले पति का नाम: विनोद राहंगडाले गृह संख्या : 4 उम्र : 42 लिंग : महिला	AWI0548669 फोटो उपलब्ध	38 निर्वाचक का नाम : विनोदकुमार पिता का नाम: राजाराम गृह संख्या : 4 उम्र : 40 लिंग : पुरुष	HJY4252409 फोटो उपलब्ध	39 निर्वाचक का नाम : फूलेश्वरी राहंगडाले पति का नाम: पवन राहंगडाले गृह संख्या : 4 उम्र : 39 लिंग : महिला	AWI1003169 फोटो उपलब्ध
40 निर्वाचक का नाम : पवन पिता का नाम: बस्तीराम गृह संख्या : 4 उम्र : 38 लिंग : पुरुष	AWI0765172 फोटो उपलब्ध	41 निर्वाचक का नाम : खुशी घुले पिता का नाम: महेश घुले गृह संख्या : 05 जाम उम्र : 21 लिंग : महिला	AWI2222172 फोटो उपलब्ध	42 निर्वाचक का नाम : अतुल सोनी पिता का नाम: वमनराव सोनी गृह संख्या : 05मैन रोड जाम उम्र : 21 लिंग : पुरुष	AWI2250934 फोटो उपलब्ध
43 निर्वाचक का नाम : प्रवीणकुमार पिता का नाम: जयचन्द गृह संख्या : 6 उम्र : 45 लिंग : पुरुष	HJY4252805 फोटो उपलब्ध	44 निर्वाचक का नाम : प्रेमलता पति का नाम: प्रवीण कुमार गृह संख्या : 6 उम्र : 42 लिंग : महिला	HJY4665006 फोटो उपलब्ध	45 निर्वाचक का नाम : शीतल नेवारे पति का नाम: मेथलेश नेवारे गृह संख्या : 06 जाम उम्र : 33 लिंग : महिला	AWI2221570 फोटो उपलब्ध
46 निर्वाचक का नाम : बेनीराम बिसेन पिता का नाम: शोभाराम बिसेन गृह संख्या : 7 उम्र : 63 लिंग : पुरुष	HJY4597852 फोटो उपलब्ध	47 निर्वाचक का नाम : राधन पति का नाम: बेनीराम गृह संख्या : 7 उम्र : 62 लिंग : महिला	AWI1609601 फोटो उपलब्ध	48 निर्वाचक का नाम : चैतराम पिता का नाम: शोभाराम गृह संख्या : 7 उम्र : 55 लिंग : पुरुष	AWI1610278 फोटो उपलब्ध
49 निर्वाचक का नाम : गोधन पति का नाम: चैतराम गृह संख्या : 7 उम्र : 53 लिंग : महिला	AWI1002815 फोटो उपलब्ध	50 निर्वाचक का नाम : मानिकराम पिता का नाम: बेनीराम गृह संख्या : 7 उम्र : 42 लिंग : पुरुष	HJY4597837 फोटो उपलब्ध	51 निर्वाचक का नाम : उमेश कुमार बिसेन पिता का नाम: बेनीराम गृह संख्या : 07 उम्र : 39 लिंग : पुरुष	AWI0941567 फोटो उपलब्ध
52 निर्वाचक का नाम : सोमलता बिसेन पति का नाम: मानिकराम बिसेन गृह संख्या : 7 उम्र : 34 लिंग : महिला	AWI1003177 फोटो उपलब्ध	53 निर्वाचक का नाम : मीना बिसेन पति का नाम: उमेश बिसेन गृह संख्या : 07 उम्र : 29 लिंग : महिला	AWI2302685 फोटो उपलब्ध	54 निर्वाचक का नाम : शैलेन्द्र पिता का नाम: येंकाजी गृह संख्या : 7ग उम्र : 34 लिंग : पुरुष	AWI0941591 फोटो उपलब्ध
55 निर्वाचक का नाम : येंकाजी पिता का नाम: योगराज गृह संख्या : 7/ग उम्र : 57 लिंग : पुरुष	AWI1605971 फोटो उपलब्ध	56 निर्वाचक का नाम : बयन पति का नाम: येंकाजी गृह संख्या : 7/ग उम्र : 56 लिंग : महिला	HJY6684922 फोटो उपलब्ध	57 निर्वाचक का नाम : चेतनलाल पिता का नाम: ऐन्काजी गृह संख्या : 7/ग उम्र : 39 लिंग : पुरुष	AWI0597575 फोटो उपलब्ध
58 निर्वाचक का नाम : सुनिता बिसेन पति का नाम: चेतनलाल बिसेन गृह संख्या : 7/ग उम्र : 33 लिंग : महिला	AWI1138262 फोटो उपलब्ध	59 निर्वाचक का नाम : कविता बिसेन पति का नाम: शैलेन्द्र बिसेन गृह संख्या : 7/ग उम्र : 30 लिंग : महिला	AWI1393677 फोटो उपलब्ध	60 निर्वाचक का नाम : डेलेन्द्र कुमार बिसेन पिता का नाम: अमृतलाल गृह संख्या : 7क उम्र : 34 लिंग : पुरुष	AWI0941575 फोटो उपलब्ध

61	HJY4515052	निर्वाचक का नाम : अमृतलाल पिता का नाम: सेवकराम गृह संख्या : 7/क उम्र : 64 लिंग : पुरुष	फोटो उपलब्ध	62	AWI1605930	निर्वाचक का नाम : मनन पति का नाम: अमृतलाल गृह संख्या : 7/क उम्र : 58 लिंग : महिला	फोटो उपलब्ध	63	AWI1380823	निर्वाचक का नाम : नेहा बिसेन पति का नाम: डेलेन्द्र बिसेन गृह संख्या : 7/क उम्र : 28 लिंग : महिला	फोटो उपलब्ध
64	AWI0941583	निर्वाचक का नाम : धर्नेद्र बिसेन पिता का नाम: रोशनलाल गृह संख्या : 7ख उम्र : 34 लिंग : पुरुष	फोटो उपलब्ध	65	AWI1606003	निर्वाचक का नाम : रोशनलाल पिता का नाम: सेवकराम गृह संख्या : 7/ख उम्र : 59 लिंग : पुरुष	फोटो उपलब्ध	66	AWI1115195	निर्वाचक का नाम : श्रीकान्त बिसेन पिता का नाम: लाडकन बिसेन गृह संख्या : 67/ख उम्र : 58 लिंग : पुरुष	फोटो उपलब्ध
67	AWI1605997	निर्वाचक का नाम : गीता पति का नाम: रोशनलाल गृह संख्या : 7/ख उम्र : 54 लिंग : महिला	फोटो उपलब्ध	68	AWI1547629	निर्वाचक का नाम : शारदा बिसेन पति का नाम: धनेन्द्र बिसेन गृह संख्या : 7/ख उम्र : 25 लिंग : महिला	फोटो उपलब्ध	69	AWI1605963	निर्वाचक का नाम : बाबूलाल पिता का नाम: रामलाल गृह संख्या : 8 उम्र : 69 लिंग : पुरुष	फोटो उपलब्ध
70	AWI1609577	निर्वाचक का नाम : हाजरन पति का नाम: गजानन्द गृह संख्या : 8 उम्र : 49 लिंग : महिला	फोटो उपलब्ध	71	HJY6683809	निर्वाचक का नाम : परमानन्द पिता का नाम: बाबूलाल गृह संख्या : 8 उम्र : 44 लिंग : पुरुष	फोटो उपलब्ध	72	HJY6683791	निर्वाचक का नाम : छबिलता बिसेन पति का नाम: परमानंद बिसेन गृह संख्या : 8 उम्र : 42 लिंग : महिला	फोटो उपलब्ध
73	AWI0941609	निर्वाचक का नाम : टेकचंद बिसेन पिता का नाम: गजानन्द बिसेन गृह संख्या : 08 उम्र : 35 लिंग : पुरुष	फोटो उपलब्ध	74	AWI0941682	निर्वाचक का नाम : धुपेन्द्र बिसेन पिता का नाम: गजानन्द गृह संख्या : 08 उम्र : 31 लिंग : पुरुष	फोटो उपलब्ध	75	AWI2302701	निर्वाचक का नाम : तरुण बिसेन पिता का नाम: परमानंद बिसेन गृह संख्या : 08 उम्र : 22 लिंग : पुरुष	फोटो उपलब्ध
76	AWI2302727	निर्वाचक का नाम : अरुण बिसेन पिता का नाम: परमानंद बिसेन गृह संख्या : 08 उम्र : 21 लिंग : पुरुष	फोटो उपलब्ध	77	AWI0941617	निर्वाचक का नाम : योगेश बिसेन पिता का नाम: नीलचंद बिसेन गृह संख्या : 8क उम्र : 34 लिंग : पुरुष	फोटो उपलब्ध	78	HJY6686893	निर्वाचक का नाम : निलचन्द पिता का नाम: तिलकचन्द गृह संख्या : 8/क उम्र : 53 लिंग : पुरुष	फोटो उपलब्ध
79	AWI0678599	निर्वाचक का नाम : फूलचन्द पिता का नाम: तिलकचन्द गृह संख्या : 8/क उम्र : 51 लिंग : पुरुष	फोटो उपलब्ध	80	HJY4306304	निर्वाचक का नाम : कौशला पति का नाम: निलचन्द गृह संख्या : 8/क उम्र : 51 लिंग : महिला	फोटो उपलब्ध	81	AWI0678607	निर्वाचक का नाम : डेलचन्द पिता का नाम: तिलकचन्द गृह संख्या : 8/क उम्र : 49 लिंग : पुरुष	फोटो उपलब्ध
82	AWI1852433	निर्वाचक का नाम : धरमन बिसेन पति का नाम: फूलचन्द गृह संख्या : 8/क उम्र : 49 लिंग : महिला	फोटो उपलब्ध	83	AWI0597583	निर्वाचक का नाम : प्रमिला पति का नाम: डेलचंद गृह संख्या : 8/क उम्र : 45 लिंग : महिला	फोटो उपलब्ध	84	AWI1138296	निर्वाचक का नाम : मुकेश बिसेन पिता का नाम: निलचंद बिसेन गृह संख्या : 8/क उम्र : 31 लिंग : पुरुष	फोटो उपलब्ध
85	AWI1380831	निर्वाचक का नाम : दिपक कुमार बिसेन पिता का नाम: फूलचंद बिसेन गृह संख्या : 8/क उम्र : 29 लिंग : पुरुष	फोटो उपलब्ध	86	AWI1276039	निर्वाचक का नाम : लकेश बिसेन पिता का नाम: फुलचन्द बिसेन गृह संख्या : 8/क उम्र : 28 लिंग : पुरुष	फोटो उपलब्ध	87	HJY4665048	निर्वाचक का नाम : गुलाब बिसेन पिता का नाम: ईश्वरदयाल बिसेन गृह संख्या : 9 उम्र : 43 लिंग : पुरुष	फोटो उपलब्ध
88	AWI0597591	निर्वाचक का नाम : अनिता पति का नाम: गुलाब गृह संख्या : 9 उम्र : 38 लिंग : महिला	फोटो उपलब्ध	89	AWI1608702	निर्वाचक का नाम : ईश्वरदयाल पिता का नाम: सेवकराम गृह संख्या : 9/1 उम्र : 61 लिंग : पुरुष	फोटो उपलब्ध	90	AWI1608728	निर्वाचक का नाम : पुस्तकला पति का नाम: ईश्वरदयाल गृह संख्या : 9/1 उम्र : 56 लिंग : महिला	फोटो उपलब्ध

91 निर्वाचक का नाम : कमल सिंह बिसेन पिता का नाम: ईश्वर दयाल बिसेन गृह संख्या : 9/1 उम्र : 41 लिंग : पुरुष	HJY4665030 फोटो उपलब्ध	92 निर्वाचक का नाम : बारन पति का नाम: रमेश गृह संख्या : 9/2 उम्र : 49 लिंग : महिला	AWI1608744 फोटो उपलब्ध	93 निर्वाचक का नाम : तोषनलाल पिता का नाम: कपूरचन्द गृह संख्या : 10 उम्र : 64 लिंग : पुरुष	HJY4596540 फोटो उपलब्ध
94 निर्वाचक का नाम : राधन पति का नाम: तोषनलाल गृह संख्या : 10 उम्र : 63 लिंग : महिला	HJY4514832 फोटो उपलब्ध	95 निर्वाचक का नाम : दिनेश कुमार पिता का नाम: तोषनलाल गृह संख्या : 10 उम्र : 40 लिंग : पुरुष	HJY4665055 फोटो उपलब्ध	96 निर्वाचक का नाम : अंजना पति का नाम: दिनेश गृह संख्या : 10 उम्र : 39 लिंग : महिला	AWI1060706 फोटो उपलब्ध
97 निर्वाचक का नाम : धनुलाल पिता का नाम: हूकुमचन्द गृह संख्या : 10/क उम्र : 52 लिंग : पुरुष	AWI1609460 फोटो उपलब्ध	98 निर्वाचक का नाम : निर्मला पति का नाम: धनुलाल गृह संख्या : 10/क उम्र : 50 लिंग : महिला	AWI1609494 फोटो उपलब्ध	99 निर्वाचक का नाम : विकास कुमार गौतम पिता का नाम: छन्नूलाल गौतम गृह संख्या : 10/क उम्र : 32 लिंग : पुरुष	AWI0941385 फोटो उपलब्ध
100 निर्वाचक का नाम : सपना गौतम पति का नाम: विकास गौतम गृह संख्या : 10/क उम्र : 24 लिंग : महिला	AWI2308310 फोटो उपलब्ध	101 निर्वाचक का नाम : गोवर्धन पिता का नाम: पोटू गृह संख्या : 11 उम्र : 75 लिंग : पुरुष	AWI1609510 फोटो उपलब्ध	102 निर्वाचक का नाम : बयेन पति का नाम: गोवर्धन गृह संख्या : 11 उम्र : 74 लिंग : महिला	AWI1608751 फोटो उपलब्ध
103 निर्वाचक का नाम : शिवप्रसाद पिता का नाम: गोवर्धन गृह संख्या : 11 उम्र : 43 लिंग : पुरुष	HJY4253829 फोटो उपलब्ध	104 निर्वाचक का नाम : कामेश्वरी पति का नाम: शिवप्रसाद गृह संख्या : 11 उम्र : 43 लिंग : महिला	AWI0597609 फोटो उपलब्ध	105 निर्वाचक का नाम : रूपचन्द पिता का नाम: तुलाराम गृह संख्या : 12 उम्र : 61 लिंग : पुरुष	AWI1610146 फोटो उपलब्ध
106 निर्वाचक का नाम : हंसा पति का नाम: रूपचन्द गृह संख्या : 12 उम्र : 60 लिंग : महिला	AWI1610153 फोटो उपलब्ध	107 निर्वाचक का नाम : दीपचन्द पिता का नाम: तुलाराम गृह संख्या : 12 उम्र : 47 लिंग : पुरुष	AWI1610161 फोटो उपलब्ध	108 निर्वाचक का नाम : दिनेश कुमार पिता का नाम: रूपचंद गृह संख्या : 12 उम्र : 41 लिंग : पुरुष	HJY4253290 फोटो उपलब्ध
109 निर्वाचक का नाम : सरिता पति का नाम: दीपचंद गृह संख्या : 12 उम्र : 41 लिंग : महिला	HJY4306916 फोटो उपलब्ध	110 निर्वाचक का नाम : पवन कुमार राहंगडाले पिता का नाम: रूपचन्द राहंगडाले गृह संख्या : 12 उम्र : 35 लिंग : पुरुष	AWI0941401 फोटो उपलब्ध	111 निर्वाचक का नाम : कृष्णा पति का नाम: दिनेश गृह संख्या : 12 उम्र : 33 लिंग : महिला	AWI1060714 फोटो उपलब्ध
112 निर्वाचक का नाम : रजनी राहागडाले पति का नाम: पवन राहंगडाले गृह संख्या : 12 उम्र : 27 लिंग : महिला	AWI2264323 फोटो उपलब्ध	113 निर्वाचक का नाम : तुफान पिता का नाम: दिपचंद गृह संख्या : 12 उम्र : 23 लिंग : पुरुष	AWI2308344 फोटो उपलब्ध	114 निर्वाचक का नाम : लटारू पिता का नाम: लाखन गृह संख्या : 13 उम्र : 64 लिंग : पुरुष	AWI1610286 फोटो उपलब्ध
115 निर्वाचक का नाम : उमन पति का नाम: लटारू गृह संख्या : 13 उम्र : 63 लिंग : महिला	HJY6686844 फोटो उपलब्ध	116 निर्वाचक का नाम : खुमान सिंह पिता का नाम: लटारू गृह संख्या : 13 उम्र : 39 लिंग : पुरुष	HJY4665063 फोटो उपलब्ध	117 निर्वाचक का नाम : रविता राहंगडाले पति का नाम: खुमान सिंह राहंगडाले गृह संख्या : 13 उम्र : 31 लिंग : महिला	AWI1276161 फोटो उपलब्ध
118 निर्वाचक का नाम : केशर पति का नाम: भवनलाल गृह संख्या : 14 उम्र : 71 लिंग : महिला	HJY6685499 फोटो उपलब्ध	119 निर्वाचक का नाम : कबीर पिता का नाम: भवनलाल गृह संख्या : 15 उम्र : 47 लिंग : पुरुष	HJY4297487 फोटो उपलब्ध	120 निर्वाचक का नाम : हंसा पति का नाम: कबीर गृह संख्या : 15 उम्र : 45 लिंग : महिला	HJY4297479 फोटो उपलब्ध

121 निर्वाचक का नाम : देपिका बिसेन पति का नाम: रेवेन्द्र बिसेन गृह संख्या : 15 उम्र : 28 लिंग : महिला	AWI2257533 फोटो उपलब्ध	122 निर्वाचक का नाम : सोहनलाल पिता का नाम: जगताराय गृह संख्या : 15/क उम्र : 55 लिंग : पुरुष	HJY6684856 फोटो उपलब्ध	123 निर्वाचक का नाम : सेवनता पति का नाम: सोहनलाल गृह संख्या : 15/क उम्र : 53 लिंग : महिला	HJY4514790 फोटो उपलब्ध
124 निर्वाचक का नाम : जितेन्द्र पिता का नाम: सोहनलाल गृह संख्या : 15/क उम्र : 34 लिंग : पुरुष	AWI0839159 फोटो उपलब्ध	125 निर्वाचक का नाम : रेवेन्द्र बिसेन पिता का नाम: सोहनलाल बिसेन गृह संख्या : 15/क उम्र : 32 लिंग : पुरुष	AWI0941393 फोटो उपलब्ध	126 निर्वाचक का नाम : प्रमेश्वरी बिसेन पति का नाम: जितेन्द्र बिसेन गृह संख्या : १५/क उम्र : 31 लिंग : महिला	AWI1468818 फोटो उपलब्ध
127 निर्वाचक का नाम : धानीलाल पिता का नाम: गौरीशंकर गृह संख्या : 16 उम्र : 70 लिंग : पुरुष	HJY6683999 फोटो उपलब्ध	128 निर्वाचक का नाम : चंदन बिसेन पति का नाम: धाणिलाल बिसेन गृह संख्या : 16 उम्र : 70 लिंग : महिला	AWI2308419 फोटो उपलब्ध	129 निर्वाचक का नाम : फूलन पति का नाम: कोमलचन्द गृह संख्या : 16 उम्र : 58 लिंग : महिला	AWI1610203 फोटो उपलब्ध
130 निर्वाचक का नाम : मिश्रीलाल बिसेन पिता का नाम: धानीलाल बिसेन गृह संख्या : 16 उम्र : 44 लिंग : पुरुष	HJY4517546 फोटो उपलब्ध	131 निर्वाचक का नाम : रेश्मा बिसेन पति का नाम: मिश्रीलाल बिसेन गृह संख्या : 16 उम्र : 35 लिंग : महिला	AWI1003201 फोटो उपलब्ध	132 निर्वाचक का नाम : गजेन्द्र बिसेन पिता का नाम: कोमलचन्द बिसेन गृह संख्या : 16 उम्र : 32 लिंग : पुरुष	AWI1003185 फोटो उपलब्ध
133 निर्वाचक का नाम : रिताश्वरी बिसेन पति का नाम: गजेन्द्र बिसेन गृह संख्या : 16 उम्र : 24 लिंग : महिला	AWI2256469 फोटो उपलब्ध	134 निर्वाचक का नाम : पालकराम पिता का नाम: गौरीशंकर गृह संख्या : 17 उम्र : 59 लिंग : पुरुष	HJY4517363 फोटो उपलब्ध	135 निर्वाचक का नाम : झामन पति का नाम: पालकराम गृह संख्या : 17 उम्र : 58 लिंग : महिला	HJY4517371 फोटो उपलब्ध
136 निर्वाचक का नाम : पुनेन्द्र पिता का नाम: पालकराम गृह संख्या : 17 उम्र : 38 लिंग : पुरुष	AWI0597617 फोटो उपलब्ध	137 निर्वाचक का नाम : रेखा बिसेन पति का नाम: पुनेन्द्र बिसेन गृह संख्या : 17 उम्र : 33 लिंग : महिला	AWI1263037 फोटो उपलब्ध	138 निर्वाचक का नाम : चुनेन्द्र बिसेन पिता का नाम: पालकराम गृह संख्या : 17 उम्र : 32 लिंग : पुरुष	AWI0941419 फोटो उपलब्ध
139 निर्वाचक का नाम : कातिलाल बिसेन पिता का नाम: पालकराम बिसेन गृह संख्या : 17 उम्र : 27 लिंग : पुरुष	AWI1276195 फोटो उपलब्ध	140 निर्वाचक का नाम : सरिता बिसेन पति का नाम: चुनेन्द्र बिसेन गृह संख्या : 17 उम्र : 26 लिंग : महिला	AWI2258218 फोटो उपलब्ध	141 निर्वाचक का नाम : वैशाली बिसेन पिता का नाम: वीरेंद्र बिसेन गृह संख्या : 17 उम्र : 22 लिंग : महिला	AWI2257277 फोटो उपलब्ध
142 निर्वाचक का नाम : विरेन्द्र पिता का नाम: तेजराम गृह संख्या : 17/क उम्र : 45 लिंग : पुरुष	AWI0597633 फोटो उपलब्ध	143 निर्वाचक का नाम : सुरेन्द्र पिता का नाम: तेजराम गृह संख्या : 17/क उम्र : 44 लिंग : पुरुष	AWI0597674 फोटो उपलब्ध	144 निर्वाचक का नाम : भुमेश्वरी पति का नाम: सुरेन्द्र गृह संख्या : 17/क उम्र : 42 लिंग : महिला	AWI0597666 फोटो उपलब्ध
145 निर्वाचक का नाम : लक्ष्मी पति का नाम: विरेन्द्र गृह संख्या : 17/क उम्र : 41 लिंग : महिला	AWI0597682 फोटो उपलब्ध	146 निर्वाचक का नाम : ओंकार प्रसाद बिसेन पिता का नाम: खेमचन्द बिसेन गृह संख्या : 18 उम्र : 82 लिंग : पुरुष	HJY4516613 फोटो उपलब्ध	147 निर्वाचक का नाम : प्रेमन बिसेन पति का नाम: ओंकारप्रसाद बिसेन गृह संख्या : 18 उम्र : 72 लिंग : महिला	HJY4516910 फोटो उपलब्ध
148 निर्वाचक का नाम : विवेक कुमार बिसेन पिता का नाम: ओंकारप्रसाद बिसेन गृह संख्या : 18 उम्र : 47 लिंग : पुरुष	AWI1852367 फोटो उपलब्ध	149 निर्वाचक का नाम : सीमा पति का नाम: विवेककुमार गृह संख्या : 18 उम्र : 40 लिंग : महिला	HJY4252821 फोटो उपलब्ध	150 निर्वाचक का नाम : आंचल राहुत पति का नाम: पवन राहुत गृह संख्या : 18 उम्र : 26 लिंग : महिला	AWI2257053 फोटो उपलब्ध

151 निर्वाचक का नाम : ललित बिसेन पिता का नाम: विवेक बिसेन गृह संख्या : 18 उम्र : 21 लिंग : पुरुष	AWI2308690 फोटो उपलब्ध	152 निर्वाचक का नाम : भोलाराम राजत पिता का नाम: मुकाजी राजत गृह संख्या : 18/क उम्र : 61 लिंग : पुरुष	HJY4596623 फोटो उपलब्ध	153 निर्वाचक का नाम : अनिता राजत पिता का नाम: भोलाराम राजत गृह संख्या : 18/क उम्र : 61 लिंग : महिला	HJY4596631 फोटो उपलब्ध
154 निर्वाचक का नाम : सुकचंद राजत पिता का नाम: मुकाजी राजत गृह संख्या : 18/क उम्र : 56 लिंग : पुरुष	HJY4596649 फोटो उपलब्ध	155 निर्वाचक का नाम : लक्ष्मीकान्ता पति का नाम: सुकचंद गृह संख्या : 18/क उम्र : 53 लिंग : महिला	HJY4253498 फोटो उपलब्ध	156 निर्वाचक का नाम : सिध्दार्थ राजत पिता का नाम: भोलाराम राजत गृह संख्या : 18/क उम्र : 33 लिंग : पुरुष	AWI0765461 फोटो उपलब्ध
157 निर्वाचक का नाम : सारिका राजत पति का नाम: सिद्धार्थ राजत गृह संख्या : 18/क उम्र : 33 लिंग : महिला	AWI1432368 फोटो उपलब्ध	158 निर्वाचक का नाम : पवन राजत पिता का नाम: सुकचंद राजत गृह संख्या : 18/क उम्र : 29 लिंग : पुरुष	AWI1228022 फोटो उपलब्ध	159 निर्वाचक का नाम : शिल्पा राजत पिता का नाम: सुकचंद राजत गृह संख्या : 18/क उम्र : 25 लिंग : महिला	AWI2095321 फोटो उपलब्ध
160 निर्वाचक का नाम : अमृतलाल पिता का नाम: प्रेमलाल गृह संख्या : 19 उम्र : 66 लिंग : पुरुष	HJY4516001 फोटो उपलब्ध	161 निर्वाचक का नाम : रामलता पति का नाम: अमृतलाल गृह संख्या : 19 उम्र : 57 लिंग : महिला	AWI0627001 फोटो उपलब्ध	162 निर्वाचक का नाम : योगेन्द्र पिता का नाम: अमृतलाल गृह संख्या : 19 उम्र : 43 लिंग : पुरुष	HJY6684138 फोटो उपलब्ध
163 निर्वाचक का नाम : संतोषी पति का नाम: योगेन्द्र गृह संख्या : 19 उम्र : 37 लिंग : महिला	AWI0627018 फोटो उपलब्ध	164 निर्वाचक का नाम : पांडुरंग पिता का नाम: उम्मेद गृह संख्या : 20 उम्र : 71 लिंग : पुरुष	HJY4514592 फोटो उपलब्ध	165 निर्वाचक का नाम : राजाराम पिता का नाम: उम्मेद गृह संख्या : 20 उम्र : 65 लिंग : पुरुष	AWI1610377 फोटो उपलब्ध
166 निर्वाचक का नाम : सुरवन्ता पति का नाम: राजाराम गृह संख्या : 20 उम्र : 64 लिंग : महिला	HJY4515987 फोटो उपलब्ध	167 निर्वाचक का नाम : उषा पति का नाम: पाण्डुरंग गृह संख्या : 20 उम्र : 55 लिंग : महिला	AWI0765354 फोटो उपलब्ध	168 निर्वाचक का नाम : छत्रलाल पिता का नाम: पांडुरंग गृह संख्या : 20 उम्र : 52 लिंग : पुरुष	AWI1609312 फोटो उपलब्ध
169 निर्वाचक का नाम : ललिता पति का नाम: छत्रलाल गृह संख्या : 20 उम्र : 50 लिंग : महिला	AWI1609304 फोटो उपलब्ध	170 निर्वाचक का नाम : दौलत पिता का नाम: राजाराम गृह संख्या : 20 उम्र : 46 लिंग : पुरुष	AWI0010207 फोटो उपलब्ध	171 निर्वाचक का नाम : निर्मल पिता का नाम: राजाराम गृह संख्या : 20 उम्र : 44 लिंग : पुरुष	HJY4253084 फोटो उपलब्ध
172 निर्वाचक का नाम : सपना बिसेन पिता का नाम: छत्रलाल बिसेन गृह संख्या : 20 उम्र : 27 लिंग : महिला	AWI1276104 फोटो उपलब्ध	173 निर्वाचक का नाम : गगन बिसेन पिता का नाम: छत्रलाल बिसेन गृह संख्या : 20 उम्र : 26 लिंग : पुरुष	AWI1380864 फोटो उपलब्ध	174 निर्वाचक का नाम : हेमराज पिता का नाम: अनतराम गृह संख्या : 21 उम्र : 74 लिंग : पुरुष	AWI1609197 फोटो उपलब्ध
175 निर्वाचक का नाम : माल्हन पति का नाम: हेमराज गृह संख्या : 21 उम्र : 73 लिंग : महिला	AWI1609213 फोटो उपलब्ध	176 निर्वाचक का नाम : रमेश कुमार पिता का नाम: हेमराज गृह संख्या : 21 उम्र : 54 लिंग : पुरुष	AWI1609221 फोटो उपलब्ध	177 निर्वाचक का नाम : शकुन्तला बिसेन पति का नाम: रमेश कुमार बिसेन गृह संख्या : 21 उम्र : 49 लिंग : महिला	AWI1852417 फोटो उपलब्ध
178 निर्वाचक का नाम : गुलेन्द्र पिता का नाम: रमेश गृह संख्या : 21 उम्र : 33 लिंग : पुरुष	AWI0765206 फोटो उपलब्ध	179 निर्वाचक का नाम : निशा बिसेन पति का नाम: गुलेन्द्र बिसेन गृह संख्या : 21 उम्र : 29 लिंग : महिला	AWI2256527 फोटो उपलब्ध	180 निर्वाचक का नाम : खोजेन्द्र बिसेन पिता का नाम: रमेश बिसेन गृह संख्या : 21 उम्र : 25 लिंग : पुरुष	AWI1523869 फोटो उपलब्ध

181 निर्वाचक का नाम : नीलन पति का नाम: खेमचन्द गृह संख्या : 22 उम्र : 74 लिंग : महिला	AWI1609247 फोटो उपलब्ध	182 निर्वाचक का नाम : कोमल चन्द पिता का नाम: खेमचन्द गृह संख्या : 22 उम्र : 56 लिंग : पुरुष	HJY4665089 फोटो उपलब्ध	183 निर्वाचक का नाम : युवराज पिता का नाम: खेमचन्द गृह संख्या : 22 उम्र : 53 लिंग : पुरुष	AWI1609049 फोटो उपलब्ध
184 निर्वाचक का नाम : पुष्या पति का नाम: कोमलचन्द गृह संख्या : 22 उम्र : 53 लिंग : महिला	HJY4665105 फोटो उपलब्ध	185 निर्वाचक का नाम : सुरेन्द्रा पति का नाम: युवराज गृह संख्या : 22 उम्र : 51 लिंग : महिला	AWI0678631 फोटो उपलब्ध	186 निर्वाचक का नाम : खेलन पति का नाम: कोमल चन्द गृह संख्या : 22 उम्र : 50 लिंग : महिला	HJY4665097 फोटो उपलब्ध
187 निर्वाचक का नाम : राजेन्द्र बिसेन पिता का नाम: कोमलचंद बिसेन गृह संख्या : 22 उम्र : 39 लिंग : पुरुष	AWI0941716 फोटो उपलब्ध	188 निर्वाचक का नाम : अनिता बिसेन पति का नाम: राजेन्द्र बिसेन गृह संख्या : 22 उम्र : 35 लिंग : महिला	AWI1350677 फोटो उपलब्ध	189 निर्वाचक का नाम : पवन बिसेन पिता का नाम: युवराज बिसेन गृह संख्या : 22 उम्र : 27 लिंग : पुरुष	AWI1276146 फोटो उपलब्ध
190 निर्वाचक का नाम : गौरीशंकर बिसेन पिता का नाम: कोमलचंद बिसेन गृह संख्या : 22 उम्र : 26 लिंग : पुरुष	AWI1380872 फोटो उपलब्ध	191 निर्वाचक का नाम : यादोराव पिता का नाम: नांगो गृह संख्या : 23 उम्र : 72 लिंग : पुरुष	HJY4597167 फोटो उपलब्ध	192 निर्वाचक का नाम : येनन पति का नाम: यादोराव गृह संख्या : 23 उम्र : 70 लिंग : महिला	AWI1060698 फोटो उपलब्ध
193 निर्वाचक का नाम : नरेश पिता का नाम: यादोराव गृह संख्या : 23 उम्र : 50 लिंग : पुरुष	HJY4597670 फोटो उपलब्ध	194 निर्वाचक का नाम : इमरतलाल पिता का नाम: यादोराव गृह संख्या : 23 उम्र : 46 लिंग : पुरुष	HJY4297743 फोटो उपलब्ध	195 निर्वाचक का नाम : प्रेमलता पति का नाम: नरेश गृह संख्या : 23 उम्र : 44 लिंग : महिला	HJY4515409 फोटो उपलब्ध
196 निर्वाचक का नाम : प्रभावती पति का नाम: इमरतलाल गृह संख्या : 23 उम्र : 44 लिंग : महिला	HJY4515417 फोटो उपलब्ध	197 निर्वाचक का नाम : पुनेश बिसेन पिता का नाम: नरेश बिसेन गृह संख्या : 23 उम्र : 27 लिंग : पुरुष	AWI1380880 फोटो उपलब्ध	198 निर्वाचक का नाम : भेजनलाल बिसेन पिता का नाम: नरेश बिसेन गृह संख्या : 23 उम्र : 24 लिंग : पुरुष	AWI2139780 फोटो उपलब्ध
199 निर्वाचक का नाम : जोशिक बिसेन पिता का नाम: इमरतलाल बिसेन गृह संख्या : 23 उम्र : 23 लिंग : पुरुष	AWI2134385 फोटो उपलब्ध	200 निर्वाचक का नाम : ईश्वरदयाल पिता का नाम: सालिकराम गृह संख्या : 24 उम्र : 55 लिंग : पुरुष	HJY4596524 फोटो उपलब्ध	201 निर्वाचक का नाम : पीतमलाल पिता का नाम: सालिकराम गृह संख्या : 24 उम्र : 51 लिंग : पुरुष	AWI1608298 फोटो उपलब्ध
202 निर्वाचक का नाम : गीता पति का नाम: ईश्वरदयाल गृह संख्या : 24 उम्र : 50 लिंग : महिला	HJY4596532 फोटो उपलब्ध	203 निर्वाचक का नाम : युगेन्द्र बिसेन पिता का नाम: सालिकराम गृह संख्या : 24 उम्र : 48 लिंग : पुरुष	AWI0678649 फोटो उपलब्ध	204 निर्वाचक का नाम : अनुसीया बिसेन पति का नाम: पीतमलाल गृह संख्या : 24 उम्र : 48 लिंग : महिला	HJY4514634 फोटो उपलब्ध
205 निर्वाचक का नाम : चित्ररेखा पति का नाम: युगेन्द्र गृह संख्या : 24 उम्र : 43 लिंग : महिला	AWI0678656 फोटो उपलब्ध	206 निर्वाचक का नाम : चुमेश बिसेन पिता का नाम: इश्वरदयाल बिसेन गृह संख्या : 24 उम्र : 32 लिंग : पुरुष	AWI1115120 फोटो उपलब्ध	207 निर्वाचक का नाम : भारती बिसेन पति का नाम: चुमेश बिसेन गृह संख्या : 24 उम्र : 32 लिंग : महिला	AWI2256311 फोटो उपलब्ध
208 निर्वाचक का नाम : त्रिवेणी बिसेन पिता का नाम: पितमलाल बिसेन गृह संख्या : 24 उम्र : 24 लिंग : महिला	AWI2138642 फोटो उपलब्ध	209 निर्वाचक का नाम : जशोदा पति का नाम: जयकिशोर गृह संख्या : 25 उम्र : 61 लिंग : महिला	AWI0036210 फोटो उपलब्ध	210 निर्वाचक का नाम : भुमेश्वरी पति का नाम: हिरेन्द्र गृह संख्या : 25 उम्र : 57 लिंग : महिला	HJY6685697 फोटो उपलब्ध

211 निर्वाचक का नाम : हिरेंद्र कुमार पिता का नाम: टेकचन्द गृह संख्या : 25 उम्र : 57 लिंग : पुरुष	HJY6685689 फोटो उपलब्ध	212 निर्वाचक का नाम : मनिष बिसेन पिता का नाम: हिरेन्द्र बिसेन गृह संख्या : 25 उम्र : 32 लिंग : पुरुष	AWI1115286 फोटो उपलब्ध	213 निर्वाचक का नाम : दीवकला बिसेन पति का नाम: मनीष बिसेन गृह संख्या : 25 उम्र : 32 लिंग : महिला	AWI2139814 फोटो उपलब्ध
214 निर्वाचक का नाम : ओमेश्वरी बिसेन पति का नाम: अकुश बिसेन गृह संख्या : 25 उम्र : 30 लिंग : महिला	AWI2308971 फोटो उपलब्ध	215 निर्वाचक का नाम : अंकुश बिसेन पिता का नाम: जयकिशोर बिसेन गृह संख्या : 25 उम्र : 27 लिंग : पुरुष	AWI1103316 फोटो उपलब्ध	216 निर्वाचक का नाम : आशीष कुमार बिसेन पिता का नाम: हिरेंद्र बिसेन गृह संख्या : 25 उम्र : 27 लिंग : पुरुष	AWI1350685 फोटो उपलब्ध
217 निर्वाचक का नाम : राहुल बिसेन पिता का नाम: जयकिशोर बिसेन गृह संख्या : २५ उम्र : 25 लिंग : पुरुष	AWI1487412 फोटो उपलब्ध	218 निर्वाचक का नाम : देवाजी पिता का नाम: फागुलाल गृह संख्या : 26 उम्र : 65 लिंग : पुरुष	AWI1608306 फोटो उपलब्ध	219 निर्वाचक का नाम : भरतलाल पिता का नाम: देवाजी गृह संख्या : 26 उम्र : 40 लिंग : पुरुष	HJY4253118 फोटो उपलब्ध
220 निर्वाचक का नाम : सुनिता बिसेन पति का नाम: भरतलाल बिसेन गृह संख्या : 26 उम्र : 31 लिंग : महिला	HJY4665113 फोटो उपलब्ध	221 निर्वाचक का नाम : चिंतामन पिता का नाम: सापकन गृह संख्या : 27 उम्र : 84 लिंग : पुरुष	HJY6684088 फोटो उपलब्ध	222 निर्वाचक का नाम : पुरनलाल पिता का नाम: चिंतामन गृह संख्या : 27 उम्र : 61 लिंग : पुरुष	AWI1608322 फोटो उपलब्ध
223 निर्वाचक का नाम : पुस्तकला पति का नाम: पुरनलाल गृह संख्या : 27 उम्र : 60 लिंग : महिला	AWI1608231 फोटो उपलब्ध	224 निर्वाचक का नाम : नन्दकिशोर बिसेन पिता का नाम: पुरनलाल बिसेन गृह संख्या : 27 उम्र : 34 लिंग : पुरुष	AWI1103324 फोटो उपलब्ध	225 निर्वाचक का नाम : खिलेश्वरी बिसेन पति का नाम: नंदकिशोर बिसेन गृह संख्या : २७ उम्र : 32 लिंग : महिला	AWI1469121 फोटो उपलब्ध
226 निर्वाचक का नाम : लखनलाल पिता का नाम: मुलचन्द गृह संख्या : 28 उम्र : 69 लिंग : पुरुष	AWI0678672 फोटो उपलब्ध	227 निर्वाचक का नाम : हिरन बाई बिसेन पति का नाम: लखनलाल गृह संख्या : 28 उम्र : 67 लिंग : महिला	HJY6683973 फोटो उपलब्ध	228 निर्वाचक का नाम : कन्हैयालाल बिसेन पिता का नाम: लखनलाल गृह संख्या : 28 उम्र : 44 लिंग : पुरुष	AWI0678680 फोटो उपलब्ध
229 निर्वाचक का नाम : कविता पति का नाम: कन्हैयालाल गृह संख्या : 28 उम्र : 41 लिंग : महिला	AWI0678698 फोटो उपलब्ध	230 निर्वाचक का नाम : लेखराम बिसेन पिता का नाम: लखनलाल गृह संख्या : 28 उम्र : 39 लिंग : पुरुष	HJY4597324 फोटो उपलब्ध	231 निर्वाचक का नाम : रेखा बिसेन पति का नाम: लेखराम बिसेन गृह संख्या : 28 उम्र : 34 लिंग : महिला	AWI1115146 फोटो उपलब्ध
232 निर्वाचक का नाम : गुलशन बिसेन पिता का नाम: कन्हैयालाल बिसेन गृह संख्या : 28 उम्र : 23 लिंग : पुरुष	AWI2139806 फोटो उपलब्ध	233 निर्वाचक का नाम : वैशाली बिसेन पिता का नाम: कन्हैयालाल बिसेन गृह संख्या : 28 उम्र : 22 लिंग : महिला	AWI2256352 फोटो उपलब्ध	234 निर्वाचक का नाम : नारायण पिता का नाम: मुलचन्द गृह संख्या : 29 उम्र : 73 लिंग : पुरुष	AWI1609080 फोटो उपलब्ध
235 निर्वाचक का नाम : पीपरन पति का नाम: नारायण गृह संख्या : 29 उम्र : 69 लिंग : महिला	AWI1608256 फोटो उपलब्ध	236 निर्वाचक का नाम : चुन्नीलाल पिता का नाम: नारायण गृह संख्या : 29 उम्र : 52 लिंग : पुरुष	AWI1609064 फोटो उपलब्ध	237 निर्वाचक का नाम : उर्मिला पति का नाम: चुन्नीलाल गृह संख्या : 29 उम्र : 49 लिंग : महिला	HJY4516092 फोटो उपलब्ध
238 निर्वाचक का नाम : तरुण बिसेन पिता का नाम: चुन्नीलाल गृह संख्या : 29 उम्र : 33 लिंग : पुरुष	AWI0941641 फोटो उपलब्ध	239 निर्वाचक का नाम : लोमेश्वरी बिसेन पति का नाम: तरुण बिसेन गृह संख्या : 29 उम्र : 31 लिंग : महिला	AWI1263045 फोटो उपलब्ध	240 निर्वाचक का नाम : हरचन्द पिता का नाम: यशवन्ता गृह संख्या : 30 उम्र : 88 लिंग : पुरुष	HJY4514782 फोटो उपलब्ध

241 निर्वाचक का नाम : हंसा पति का नाम: हरचन्द गृह संख्या : 30 उम्र : 84 लिंग : महिला	AWI1609072 फोटो उपलब्ध	242 निर्वाचक का नाम : जयचन्द पिता का नाम: यशवन्ता गृह संख्या : 30 उम्र : 81 लिंग : पुरुष	AWI1608173 फोटो उपलब्ध	243 निर्वाचक का नाम : रमेश पिता का नाम: रूपचन्द गृह संख्या : 30 उम्र : 50 लिंग : पुरुष	AWI1608199 फोटो उपलब्ध
244 निर्वाचक का नाम : भवरलाल पिता का नाम: जयचन्द गृह संख्या : 30 उम्र : 49 लिंग : पुरुष	AWI1608207 फोटो उपलब्ध	245 निर्वाचक का नाम : रेखा पति का नाम: रमेश गृह संख्या : 30 उम्र : 46 लिंग : महिला	HJY4516142 फोटो उपलब्ध	246 निर्वाचक का नाम : प्रमीला पति का नाम: टिकमचंद गृह संख्या : 30 उम्र : 42 लिंग : महिला	HJY4516134 फोटो उपलब्ध
247 निर्वाचक का नाम : मीना बिसेन पति का नाम: टोलीराम बिसेन गृह संख्या : 30 उम्र : 42 लिंग : महिला	AWI1115153 फोटो उपलब्ध	248 निर्वाचक का नाम : टोलीराम पिता का नाम: डालचंद गृह संख्या : 30 उम्र : 40 लिंग : पुरुष	HJY4515615 फोटो उपलब्ध	249 निर्वाचक का नाम : छबिलता पति का नाम: भंवरलाल गृह संख्या : 30 उम्र : 40 लिंग : महिला	HJY4516167 फोटो उपलब्ध
250 निर्वाचक का नाम : पारस बिसेन पिता का नाम: टीकमचंद गृह संख्या : 30 उम्र : 32 लिंग : पुरुष	AWI0941724 फोटो उपलब्ध	251 निर्वाचक का नाम : पूर्णिमा बिसेन पति का नाम: पारस बिसेन गृह संख्या : 30 उम्र : 27 लिंग : महिला	AWI2265049 फोटो उपलब्ध	252 निर्वाचक का नाम : मोहित बिसेन पिता का नाम: रमेश बिसेन गृह संख्या : 30 उम्र : 22 लिंग : पुरुष	AWI2308740 फोटो उपलब्ध
253 निर्वाचक का नाम : जानका पति का नाम: जयचन्द गृह संख्या : 30/ग उम्र : 80 लिंग : महिला	AWI1608009 फोटो उपलब्ध	254 निर्वाचक का नाम : रूपचन्द पिता का नाम: यशवन्ता गृह संख्या : 30/क उम्र : 78 लिंग : पुरुष	HJY4516175 फोटो उपलब्ध	255 निर्वाचक का नाम : तानन पति का नाम: रूपचन्द गृह संख्या : 30/क उम्र : 76 लिंग : महिला	HJY4516183 फोटो उपलब्ध
256 निर्वाचक का नाम : डालचन्द पिता का नाम: हरचन्द गृह संख्या : 30/ख उम्र : 63 लिंग : पुरुष	AWI1608116 फोटो उपलब्ध	257 निर्वाचक का नाम : भोलाराम पिता का नाम: डालचंद गृह संख्या : 30 ख उम्र : 38 लिंग : पुरुष	AWI1115310 फोटो उपलब्ध	258 निर्वाचक का नाम : छमन पति का नाम: डालचन्द गृह संख्या : 30/ख उम्र : 59 लिंग : महिला	HJY4516159 फोटो उपलब्ध
259 निर्वाचक का नाम : संतोष पिता का नाम: रूपचन्द गृह संख्या : 30/ख उम्र : 53 लिंग : पुरुष	AWI1608132 फोटो उपलब्ध	260 निर्वाचक का नाम : चम्पा पति का नाम: संतोष गृह संख्या : 30/ख उम्र : 52 लिंग : महिला	AWI1608025 फोटो उपलब्ध	261 निर्वाचक का नाम : चेतनलाल बिसेन पिता का नाम: संतोष बिसेन गृह संख्या : 30/ख उम्र : 30 लिंग : पुरुष	AWI1297258 फोटो उपलब्ध
262 निर्वाचक का नाम : पुजा बिसेन पति का नाम: भोलाराम बिसेन गृह संख्या : 30/ख उम्र : 30 लिंग : महिला	AWI1263052 फोटो उपलब्ध	263 निर्वाचक का नाम : दौलतराम बिसेन पिता का नाम: दशरथ बिसेन गृह संख्या : 32 उम्र : 61 लिंग : पुरुष	AWI2231009 फोटो उपलब्ध	264 निर्वाचक का नाम : ओमप्रकाश बिसेन पिता का नाम: दशरथ बिसेन गृह संख्या : 32 उम्र : 58 लिंग : पुरुष	AWI2230944 फोटो उपलब्ध
265 निर्वाचक का नाम : बेनीप्रसाद पिता का नाम: दशरथ गृह संख्या : 32 उम्र : 54 लिंग : पुरुष	HJY6684450 फोटो उपलब्ध	266 निर्वाचक का नाम : ओमेश्वरी पति का नाम: ओमप्रकाश गृह संख्या : 32 उम्र : 54 लिंग : महिला	AWI0010223 फोटो उपलब्ध	267 निर्वाचक का नाम : विकेन्द्र पिता का नाम: दशरथ गृह संख्या : 32 उम्र : 51 लिंग : पुरुष	AWI0010231 फोटो उपलब्ध
268 निर्वाचक का नाम : दिनेश पिता का नाम: दशरथ गृह संख्या : 32 उम्र : 48 लिंग : पुरुष	HJY4597290 फोटो उपलब्ध	269 निर्वाचक का नाम : ईशा बिसेन पति का नाम: बेनीराम बिसेन गृह संख्या : 32 उम्र : 46 लिंग : महिला	AWI1003219 फोटो उपलब्ध	270 निर्वाचक का नाम : छमन बिसेन पति का नाम: विकेन्द्र गृह संख्या : 32 उम्र : 44 लिंग : महिला	AWI0010256 फोटो उपलब्ध

271	AWI1115161	निर्वाचक का नाम : आशा बिसेन पति का नाम: दिनेश बिसेन गृह संख्या : 32 उम्र : 40 लिंग : महिला	फोटो उपलब्ध	272	AWI0678714	निर्वाचक का नाम : गुलाब सिंह पिता का नाम: दौलतराम गृह संख्या : 32 उम्र : 39 लिंग : पुरुष	फोटो उपलब्ध	273	AWI1176601	निर्वाचक का नाम : गीतांजली बिसेन पति का नाम: गुलाबसिंह बिसेन गृह संख्या : 32 उम्र : 36 लिंग : महिला	फोटो उपलब्ध
274	AWI1138312	निर्वाचक का नाम : राजा बिसेन पिता का नाम: ओमप्रकाश बिसेन गृह संख्या : 32 उम्र : 30 लिंग : पुरुष	फोटो उपलब्ध	275	AWI2265205	निर्वाचक का नाम : मधू बिसेन पति का नाम: राजा बिसेन गृह संख्या : 32 उम्र : 29 लिंग : महिला	फोटो उपलब्ध	276	AWI2139301	निर्वाचक का नाम : रानू बिसेन पिता का नाम: बेनिप्रसाद बिसेन गृह संख्या : 32 उम्र : 28 लिंग : महिला	फोटो उपलब्ध
277	AWI1380906	निर्वाचक का नाम : दिपक बिसेन पिता का नाम: विकेन्द्र बिसेन गृह संख्या : 32 उम्र : 26 लिंग : पुरुष	फोटो उपलब्ध	278	AWI2138964	निर्वाचक का नाम : हर्षित बिसेन पिता का नाम: विकेन्द्र बिसेन गृह संख्या : 32 उम्र : 24 लिंग : पुरुष	फोटो उपलब्ध	279	HJY6683858	निर्वाचक का नाम : देवला पति का नाम: दौलतराम गृह संख्या : 32के उम्र : 55 लिंग : महिला	फोटो उपलब्ध
280	HJY6686497	निर्वाचक का नाम : गोवर्धन पिता का नाम: मूलचंद गृह संख्या : 33 उम्र : 78 लिंग : पुरुष	फोटो उपलब्ध	281	AWI0010272	निर्वाचक का नाम : नोखेलाल पिता का नाम: गोवर्धन गृह संख्या : 33 उम्र : 53 लिंग : पुरुष	फोटो उपलब्ध	282	AWI0010280	निर्वाचक का नाम : पुस्तकला पति का नाम: नोखेलाल गृह संख्या : 33 उम्र : 51 लिंग : महिला	फोटो उपलब्ध
283	AWI1115179	निर्वाचक का नाम : नोखेलाल बिसेन पिता का नाम: नोखेलाल बिसेन गृह संख्या : 33 उम्र : 31 लिंग : पुरुष	फोटो उपलब्ध	284	AWI1350693	निर्वाचक का नाम : रानू बिसेन पति का नाम: विजय बिसेन गृह संख्या : 33 उम्र : 29 लिंग : महिला	फोटो उपलब्ध	285	AWI1852409	निर्वाचक का नाम : दिनेश रामटेके पिता का नाम: चिन्धू गृह संख्या : 34/ग उम्र : 61 लिंग : पुरुष	फोटो उपलब्ध
286	HJY4517454	निर्वाचक का नाम : भीमा पति का नाम: दिनेश गृह संख्या : 34/ग उम्र : 59 लिंग : महिला	फोटो उपलब्ध	287	AWI1877588	निर्वाचक का नाम : अमित कुमार रामटेके पिता का नाम: दिनेश रामटेके गृह संख्या : 34/ग उम्र : 25 लिंग : पुरुष	फोटो उपलब्ध	288	HJY4514873	निर्वाचक का नाम : किसनानंद पिता का नाम: भागचंद गृह संख्या : 34/क उम्र : 44 लिंग : पुरुष	फोटो उपलब्ध
289	HJY4514865	निर्वाचक का नाम : निर्मला पति का नाम: किसनानंद गृह संख्या : 34/क उम्र : 44 लिंग : महिला	फोटो उपलब्ध	290	AWI2139632	निर्वाचक का नाम : किर्ती कुमार रामटेके पिता का नाम: किसनानंद रामटेके गृह संख्या : 34/क उम्र : 24 लिंग : पुरुष	फोटो उपलब्ध	291	AWI2308831	निर्वाचक का नाम : प्रवीण रामटेके पिता का नाम: किसनलाल रामटेके गृह संख्या : 34/क उम्र : 20 लिंग : पुरुष	फोटो उपलब्ध
292	AWI1607878	निर्वाचक का नाम : ईश्वरी पिता का नाम: कारू गृह संख्या : 34/ख उम्र : 68 लिंग : पुरुष	फोटो उपलब्ध	293	HJY4597035	निर्वाचक का नाम : राजेन्द्रप्रसाद पिता का नाम: डुलीचंद गृह संख्या : 35 उम्र : 59 लिंग : पुरुष	फोटो उपलब्ध	294	AWI1607837	निर्वाचक का नाम : अंजना पति का नाम: राजेन्द्रप्रसाद गृह संख्या : 35 उम्र : 57 लिंग : महिला	फोटो उपलब्ध
295	AWI2165744	निर्वाचक का नाम : सोना रामटेके पिता का नाम: रामप्रसाद रामटेके गृह संख्या : 35 उम्र : 35 लिंग : महिला	फोटो उपलब्ध	296	AWI0873877	निर्वाचक का नाम : नोमैन्द्र पिता का नाम: राजेन्द्र गृह संख्या : 35 उम्र : 33 लिंग : पुरुष	फोटो उपलब्ध	297	AWI1103589	निर्वाचक का नाम : शैलेन्द्र कुमार पिता का नाम: राजेन्द्र प्रसाद गृह संख्या : 35 उम्र : 30 लिंग : पुरुष	फोटो उपलब्ध
298	HJY6685739	निर्वाचक का नाम : बारन पति का नाम: रामप्रसाद गृह संख्या : 35/क उम्र : 66 लिंग : महिला	फोटो उपलब्ध	299	HJY6686240	निर्वाचक का नाम : सुरेन्द्र पिता का नाम: रामप्रसाद गृह संख्या : 35/क उम्र : 42 लिंग : पुरुष	फोटो उपलब्ध	300	AWI1003243	निर्वाचक का नाम : इवनकला रामटेके पति का नाम: सुरेन्द्र रामटेके गृह संख्या : 35/क उम्र : 40 लिंग : महिला	फोटो उपलब्ध

301 निर्वाचक का नाम : देवदास पिता का नाम: दुलीचंद गृह संख्या : 37 उम्र : 62 लिंग : पुरुष	AWI0678730 फोटो उपलब्ध	302 निर्वाचक का नाम : कान्ता पति का नाम: देवदास गृह संख्या : 37 उम्र : 59 लिंग : महिला	AWI0060335 फोटो उपलब्ध	303 निर्वाचक का नाम : प्रमीला रामटेके पति का नाम: जितेन्द्र रामटेके गृह संख्या : 37 उम्र : 40 लिंग : महिला	AWI2358307 फोटो उपलब्ध
304 निर्वाचक का नाम : जितेन्द्र कुमार पिता का नाम: देवदास गृह संख्या : 37 उम्र : 39 लिंग : पुरुष	AWI1103340 फोटो उपलब्ध	305 निर्वाचक का नाम : युवराज रामटेके पिता का नाम: खेमन रामटेके गृह संख्या : 38 उम्र : 53 लिंग : पुरुष	AWI2230894 फोटो उपलब्ध	306 निर्वाचक का नाम : श्यामा पति का नाम: युवराज गृह संख्या : 38 उम्र : 51 लिंग : महिला	HJY4515953 फोटो उपलब्ध
307 निर्वाचक का नाम : शिल्पा रामटेके पिता का नाम: युवराज रामटेके गृह संख्या : 38 उम्र : 23 लिंग : महिला	AWI2116242 फोटो उपलब्ध	308 निर्वाचक का नाम : रितु रामटेके पिता का नाम: युवराज रामटेके गृह संख्या : 38 उम्र : 20 लिंग : महिला	AWI2304111 फोटो उपलब्ध	309 निर्वाचक का नाम : नूनकरण पिता का नाम: हरिशचन्द्र गृह संख्या : 38/क उम्र : 61 लिंग : पुरुष	HJY6683734 फोटो उपलब्ध
310 निर्वाचक का नाम : इन्द्रकला पति का नाम: नूनकरण गृह संख्या : 38/क उम्र : 57 लिंग : महिला	HJY4596730 फोटो उपलब्ध	311 निर्वाचक का नाम : दुर्योधन सोनी पिता का नाम: नूनकरण सोनी गृह संख्या : 38/क उम्र : 33 लिंग : पुरुष	AWI0941468 फोटो उपलब्ध	312 निर्वाचक का नाम : ममिता सोनी पति का नाम: दुर्योधन सोनी गृह संख्या : 38/क उम्र : 32 लिंग : महिला	AWI1250059 फोटो उपलब्ध
313 निर्वाचक का नाम : राहुल सोनी पिता का नाम: नूनकराम सोनी गृह संख्या : 38/क उम्र : 31 लिंग : पुरुष	AWI0941427 फोटो उपलब्ध	314 निर्वाचक का नाम : जानकी प्रसाद सोनी पिता का नाम: नूनकरण सोनी गृह संख्या : 38/क उम्र : 27 लिंग : पुरुष	AWI1263094 फोटो उपलब्ध	315 निर्वाचक का नाम : सीमा सोनी पिता का नाम: नूनकरण सोनी गृह संख्या : 38/क उम्र : 24 लिंग : महिला	AWI2139772 फोटो उपलब्ध
316 निर्वाचक का नाम : मानिकराम पिता का नाम: नान्हू गृह संख्या : 40 उम्र : 67 लिंग : पुरुष	AWI1607803 फोटो उपलब्ध	317 निर्वाचक का नाम : मानत्रा पति का नाम: मानिकराम गृह संख्या : 40 उम्र : 64 लिंग : महिला	HJY4514576 फोटो उपलब्ध	318 निर्वाचक का नाम : सैवन्ता पति का नाम: फूलचंद गृह संख्या : 41 उम्र : 62 लिंग : महिला	AWI1852391 फोटो उपलब्ध
319 निर्वाचक का नाम : निशा पति का नाम: अशोक गृह संख्या : 41 उम्र : 43 लिंग : महिला	AWI0597690 फोटो उपलब्ध	320 निर्वाचक का नाम : अशोक पिता का नाम: फूलचन्द गृह संख्या : 41 उम्र : 41 लिंग : पुरुष	HJY4253266 फोटो उपलब्ध	321 निर्वाचक का नाम : छोटेला पिता का नाम: फूलचंद गृह संख्या : 41 उम्र : 35 लिंग : पुरुष	AWI0597708 फोटो उपलब्ध
322 निर्वाचक का नाम : शिशुला सहारे पति का नाम: छोटेला सहारे गृह संख्या : 41 उम्र : 35 लिंग : महिला	AWI1276138 फोटो उपलब्ध	323 निर्वाचक का नाम : बाबूराव पिता का नाम: ठानी गृह संख्या : 42 उम्र : 51 लिंग : पुरुष	AWI0678748 फोटो उपलब्ध	324 निर्वाचक का नाम : अंजू पति का नाम: बाबूराव गृह संख्या : 42 उम्र : 49 लिंग : महिला	HJY4514709 फोटो उपलब्ध
325 निर्वाचक का नाम : विशाल बगारे पिता का नाम: बाबूराव बगारे गृह संख्या : ४२ उम्र : 25 लिंग : पुरुष	AWI1487420 फोटो उपलब्ध	326 निर्वाचक का नाम : विकास बगारे पिता का नाम: बाबूराव बगारे गृह संख्या : 42 उम्र : 21 लिंग : पुरुष	AWI2358695 फोटो उपलब्ध	327 निर्वाचक का नाम : पुष्पा पति का नाम: डेलसिंह गृह संख्या : 43 उम्र : 67 लिंग : महिला	AWI1607779 फोटो उपलब्ध
328 निर्वाचक का नाम : कल्पना पिता का नाम: डेलसिंह गृह संख्या : 43 उम्र : 42 लिंग : महिला	AWI0010306 फोटो उपलब्ध	329 निर्वाचक का नाम : महेन्द्र प्रताप सिंह पिता का नाम: डेलसिंह गृह संख्या : 43 उम्र : 40 लिंग : पुरुष	HJY4253720 फोटो उपलब्ध	330 निर्वाचक का नाम : श्रुति पटले पति का नाम: महेन्द्र पटले गृह संख्या : 43 उम्र : 30 लिंग : महिला	AWI2166445 फोटो उपलब्ध

331 निर्वाचक का नाम : तनय पटले पिता का नाम: लेकेन्द्र पटले गृह संख्या : 43 उम्र : 22 लिंग : पुरुष	AWI2183416 फोटो उपलब्ध	332 निर्वाचक का नाम : ऋषिका पटले पिता का नाम: नरेन्द्र पटले गृह संख्या : 43 उम्र : 21 लिंग : महिला	AWI2319408 फोटो उपलब्ध	333 निर्वाचक का नाम : सुमित पटले पिता का नाम: भानूसिंह गृह संख्या : 43क उम्र : 34 लिंग : पुरुष	AWI0941658 फोटो उपलब्ध
334 निर्वाचक का नाम : भानूसिंह पटले पिता का नाम: दौलत पटले गृह संख्या : 43/क उम्र : 67 लिंग : पुरुष	AWI1852102 फोटो उपलब्ध	335 निर्वाचक का नाम : सरूपा पटले पति का नाम: भानूसिंह पटले गृह संख्या : 43/क उम्र : 57 लिंग : महिला	AWI0010314 फोटो उपलब्ध	336 निर्वाचक का नाम : अन्तलाल पिता का नाम: दौलत गृह संख्या : 43/ख उम्र : 77 लिंग : पुरुष	HJY4253274 फोटो उपलब्ध
337 निर्वाचक का नाम : नरेन्द्र पिता का नाम: अन्तलाल गृह संख्या : 43/ख उम्र : 53 लिंग : पुरुष	HJY6684252 फोटो उपलब्ध	338 निर्वाचक का नाम : डामन पति का नाम: भानूसिंह गृह संख्या : 43/ख उम्र : 53 लिंग : महिला	HJY6686414 फोटो उपलब्ध	339 निर्वाचक का नाम : लेकेन्द्र पिता का नाम: अन्तलाल गृह संख्या : 43/ख उम्र : 51 लिंग : पुरुष	AWI1607662 फोटो उपलब्ध
340 निर्वाचक का नाम : भीमेन्द्र पिता का नाम: अन्तलाल गृह संख्या : 43/ख उम्र : 49 लिंग : पुरुष	HJY6685838 फोटो उपलब्ध	341 निर्वाचक का नाम : सरीता पति का नाम: नरेन्द्र गृह संख्या : 43/ख उम्र : 48 लिंग : महिला	HJY4253746 फोटो उपलब्ध	342 निर्वाचक का नाम : दमयंती पति का नाम: लेकेन्द्र गृह संख्या : 43/ख उम्र : 42 लिंग : महिला	HJY4252979 फोटो उपलब्ध
343 निर्वाचक का नाम : करूणा पति का नाम: भिमेन्द्र गृह संख्या : 43/ख उम्र : 39 लिंग : महिला	AWI1060722 फोटो उपलब्ध	344 निर्वाचक का नाम : शुभम पटले पिता का नाम: लेकेन्द्र पटले गृह संख्या : ४३/ख उम्र : 25 लिंग : पुरुष	AWI1487537 फोटो उपलब्ध	345 निर्वाचक का नाम : आयुष पटले पिता का नाम: नरेन्द्र पटले गृह संख्या : 43/ख उम्र : 25 लिंग : पुरुष	AWI1522044 फोटो उपलब्ध
346 निर्वाचक का नाम : अकलवन्ता पति का नाम: रामदयाल गृह संख्या : 44 उम्र : 71 लिंग : महिला	HJY6684930 फोटो उपलब्ध	347 निर्वाचक का नाम : खिलेन्द्रकुमार पिता का नाम: रामदयाल गृह संख्या : 44 उम्र : 46 लिंग : पुरुष	HJY4515607 फोटो उपलब्ध	348 निर्वाचक का नाम : आशा पटले पति का नाम: खिलेन्द्र पटले गृह संख्या : 44 उम्र : 42 लिंग : महिला	AWI1242825 फोटो उपलब्ध
349 निर्वाचक का नाम : रामदयाल पिता का नाम: रतनलाल गृह संख्या : 44ण? उम्र : 81 लिंग : पुरुष	AWI0736090 फोटो उपलब्ध	350 निर्वाचक का नाम : लिखनलाल पिता का नाम: धनाराम गृह संख्या : 45 उम्र : 73 लिंग : पुरुष	AWI1608975 फोटो उपलब्ध	351 निर्वाचक का नाम : सोहद्रा पति का नाम: लिखनलाल गृह संख्या : 45 उम्र : 73 लिंग : महिला	AWI0010322 फोटो उपलब्ध
352 निर्वाचक का नाम : रविन्द्र कुमार पिता का नाम: लिखनलाल गृह संख्या : 45 उम्र : 40 लिंग : पुरुष	HJY4515698 फोटो उपलब्ध	353 निर्वाचक का नाम : नम्रता पति का नाम: रविन्द्र गृह संख्या : 45 उम्र : 40 लिंग : महिला	AWI0597716 फोटो उपलब्ध	354 निर्वाचक का नाम : लकेश चाचरे पिता का नाम: केशू चाचरे गृह संख्या : 45 उम्र : 23 लिंग : पुरुष	AWI2165736 फोटो उपलब्ध
355 निर्वाचक का नाम : केशव प्रसाद चाचरे पिता का नाम: लिखनलाल गृह संख्या : 45/क उम्र : 44 लिंग : पुरुष	HJY4514931 फोटो उपलब्ध	356 निर्वाचक का नाम : कविता चाचरे पति का नाम: केशो प्रसाद गृह संख्या : 45/क उम्र : 41 लिंग : महिला	HJY4515011 फोटो उपलब्ध	357 निर्वाचक का नाम : मोतन पति का नाम: गोन्दलाल गृह संख्या : 46 उम्र : 86 लिंग : महिला	AWI1607688 फोटो उपलब्ध
358 निर्वाचक का नाम : त्रिभूवनप्रसाद पिता का नाम: गेन्दलाल गृह संख्या : 46 उम्र : 61 लिंग : पुरुष	AWI1607696 फोटो उपलब्ध	359 निर्वाचक का नाम : भुमेश्वरी पति का नाम: त्रिभूवनप्रसाद गृह संख्या : 46 उम्र : 51 लिंग : महिला	HJY6685028 फोटो उपलब्ध	360 निर्वाचक का नाम : नवनीत कुमार पिता का नाम: पोतवलाल गृह संख्या : 46 उम्र : 40 लिंग : पुरुष	AWI0010348 फोटो उपलब्ध

361 निर्वाचक का नाम : टिकल राहंगडाले पिता का नाम: त्रिभुवन प्रसाद राहंगडाले गृह संख्या : 46 उम्र : 30 लिंग : महिला	AWI1228030 फोटो उपलब्ध	362 निर्वाचक का नाम : अनुज राहंगडाले पिता का नाम: त्रिभुवन राहंगडाले गृह संख्या : 46 उम्र : 26 लिंग : पुरुष	AWI1380930 फोटो उपलब्ध	363 निर्वाचक का नाम : गिरवरप्रसाद पिता का नाम: गेन्दलाल गृह संख्या : 46/ख उम्र : 65 लिंग : पुरुष	AWI1607704 फोटो उपलब्ध
364 निर्वाचक का नाम : सरीता पति का नाम: गिरवरप्रसाद गृह संख्या : 46/ख उम्र : 62 लिंग : महिला	AWI1607712 फोटो उपलब्ध	365 निर्वाचक का नाम : ज्ञानेश कुमार राहंगडाले पिता का नाम: गिरवर प्रसाद गृह संख्या : 46/ख उम्र : 39 लिंग : पुरुष	HJY4517009 फोटो उपलब्ध	366 निर्वाचक का नाम : किरण राहंगडाले पति का नाम: ज्ञानेश राहंगडाले गृह संख्या : 46/ख उम्र : 33 लिंग : महिला	AWI1380922 फोटो उपलब्ध
367 निर्वाचक का नाम : भाऊलाल पिता का नाम: बंशी गृह संख्या : 48 उम्र : 65 लिंग : पुरुष	HJY4515326 फोटो उपलब्ध	368 निर्वाचक का नाम : शकून पति का नाम: भाऊलाल गृह संख्या : 48 उम्र : 63 लिंग : महिला	HJY4514584 फोटो उपलब्ध	369 निर्वाचक का नाम : सुनिता सोनवाने पति का नाम: पुरनलाल सोनवाने गृह संख्या : 48 उम्र : 36 लिंग : महिला	AWI0941443 फोटो उपलब्ध
370 निर्वाचक का नाम : पुरनलाल पिता का नाम: भाउलाल गृह संख्या : 48 उम्र : 34 लिंग : पुरुष	AWI0824722 फोटो उपलब्ध	371 निर्वाचक का नाम : रूमनलाल पिता का नाम: दयाराम गृह संख्या : 49 उम्र : 64 लिंग : पुरुष	AWI1607654 फोटो उपलब्ध	372 निर्वाचक का नाम : फूलन बाई पति का नाम: रूमनलाल गृह संख्या : 49 उम्र : 56 लिंग : महिला	AWI1607613 फोटो उपलब्ध
373 निर्वाचक का नाम : जितेन्द्र कुमार पिता का नाम: रूमनलाल गृह संख्या : 49 उम्र : 40 लिंग : पुरुष	HJY4515334 फोटो उपलब्ध	374 निर्वाचक का नाम : रुपेश राहंगडाले पिता का नाम: रूमन लाल गृह संख्या : 49 उम्र : 40 लिंग : पुरुष	HJY4597662 फोटो उपलब्ध	375 निर्वाचक का नाम : मंजु पति का नाम: जितेन्द्र गृह संख्या : 49 उम्र : 37 लिंग : महिला	AWI0597732 फोटो उपलब्ध
376 निर्वाचक का नाम : संगीता राहंगडाले पति का नाम: रुपेश राहंगडाले गृह संख्या : 49 उम्र : 35 लिंग : महिला	AWI1263060 फोटो उपलब्ध	377 निर्वाचक का नाम : प्रमिला पति का नाम: हकुमचन्द गृह संख्या : 50 उम्र : 59 लिंग : महिला	AWI0678755 फोटो उपलब्ध	378 निर्वाचक का नाम : इमृतलाल पिता का नाम: हकुमचंद गृह संख्या : 50 उम्र : 40 लिंग : पुरुष	HJY4514956 फोटो उपलब्ध
379 निर्वाचक का नाम : चुन्नीलाल पंचेश्वर पिता का नाम: हकुम चंद गृह संख्या : 50 उम्र : 39 लिंग : पुरुष	HJY4515748 फोटो उपलब्ध	380 निर्वाचक का नाम : गिरजन पंचेश्वर पति का नाम: इमरत पंचेश्वर गृह संख्या : 50 उम्र : 38 लिंग : महिला	AWI0941450 फोटो उपलब्ध	381 निर्वाचक का नाम : भुमेश्वरी पंचेश्वर पति का नाम: चुन्नीलाल पंचेश्वर गृह संख्या : 50 उम्र : 36 लिंग : महिला	AWI1478650 फोटो उपलब्ध
382 निर्वाचक का नाम : रूमलाल पंचेश्वर पिता का नाम: हकुमचंद गृह संख्या : 50 उम्र : 35 लिंग : पुरुष	AWI0984294 फोटो उपलब्ध	383 निर्वाचक का नाम : राजवंती पंचेश्वर पति का नाम: रूमलाल पंचेश्वर गृह संख्या : 50 उम्र : 31 लिंग : महिला	AWI1393685 फोटो उपलब्ध	384 निर्वाचक का नाम : ठानूलाल पिता का नाम: बंशी गृह संख्या : 52 उम्र : 59 लिंग : पुरुष	AWI1002831 फोटो उपलब्ध
385 निर्वाचक का नाम : मंतुरा पति का नाम: ठानूलाल गृह संख्या : 52 उम्र : 57 लिंग : महिला	HJY4514568 फोटो उपलब्ध	386 निर्वाचक का नाम : भवनलाल पिता का नाम: बंशी गृह संख्या : 52 उम्र : 54 लिंग : पुरुष	HJY4515110 फोटो उपलब्ध	387 निर्वाचक का नाम : धुरन पति का नाम: भवनलाल गृह संख्या : 52 उम्र : 51 लिंग : महिला	AWI0678763 फोटो उपलब्ध
388 निर्वाचक का नाम : सुनिता पति का नाम: गिरधारी गृह संख्या : 52 उम्र : 40 लिंग : महिला	AWI0597757 फोटो उपलब्ध	389 निर्वाचक का नाम : गिरधारी पिता का नाम: ठानीलाल गृह संख्या : 52 उम्र : 37 लिंग : पुरुष	AWI0597740 फोटो उपलब्ध	390 निर्वाचक का नाम : गिरीश पिता का नाम: ठानीलाल गृह संख्या : 52 उम्र : 35 लिंग : पुरुष	AWI1002963 फोटो उपलब्ध

391 निर्वाचक का नाम : बुधराम पिता का नाम: भवनलाल गृह संख्या : 52 उम्र : 34 लिंग : पुरुष	AWI0824730 फोटो उपलब्ध	392 निर्वाचक का नाम : नेतलाल पिता का नाम: भवनलाल गृह संख्या : 52 उम्र : 33 लिंग : पुरुष	AWI0824748 फोटो उपलब्ध	393 निर्वाचक का नाम : निराशा पिता का नाम: गिरीश गृह संख्या : 52 उम्र : 33 लिंग : महिला	AWI1002955 फोटो उपलब्ध
394 निर्वाचक का नाम : सीमा सोनावने पति का नाम: बुद्धराम सोनावने गृह संख्या : 52 उम्र : 30 लिंग : महिला	AWI2265346 फोटो उपलब्ध	395 निर्वाचक का नाम : समीक्षा सोनावने पति का नाम: नेतलाल सोनावने गृह संख्या : 52 उम्र : 27 लिंग : महिला	AWI2265379 फोटो उपलब्ध	396 निर्वाचक का नाम : भेजनलाल पिता का नाम: जमरासी गृह संख्या : 53 उम्र : 59 लिंग : पुरुष	HJY4514527 फोटो उपलब्ध
397 निर्वाचक का नाम : शोभा पति का नाम: भेजनलाल गृह संख्या : 53 उम्र : 55 लिंग : महिला	HJY4514535 फोटो उपलब्ध	398 निर्वाचक का नाम : रेवतन पति का नाम: भेजनलाल गृह संख्या : 53 उम्र : 53 लिंग : महिला	HJY4514543 फोटो उपलब्ध	399 निर्वाचक का नाम : टेकचंद पिता का नाम: भेजनलाल गृह संख्या : 53 उम्र : 35 लिंग : पुरुष	AWI0765214 फोटो उपलब्ध
400 निर्वाचक का नाम : संतोष पंचेश्वर पिता का नाम: भेजनलाल गृह संख्या : 53 उम्र : 33 लिंग : पुरुष	AWI0765222 फोटो उपलब्ध	401 निर्वाचक का नाम : थानसिंह पंचेश्वर पिता का नाम: भेजनलाल पंचेश्वर गृह संख्या : 53 उम्र : 31 लिंग : पुरुष	AWI1393693 फोटो उपलब्ध	402 निर्वाचक का नाम : रामेश्वरी पंचेश्वर पति का नाम: टेकचंद पंचेश्वर गृह संख्या : 53 उम्र : 31 लिंग : महिला	AWI2265544 फोटो उपलब्ध
403 निर्वाचक का नाम : जमुना पंचेश्वर पति का नाम: संतोष पंचेश्वर गृह संख्या : 53 उम्र : 27 लिंग : महिला	AWI2265866 फोटो उपलब्ध	404 निर्वाचक का नाम : पूनम पंचेश्वर पति का नाम: थानसिंह पंचेश्वर गृह संख्या : 53 उम्र : 26 लिंग : महिला	AWI2360345 फोटो उपलब्ध	405 निर्वाचक का नाम : मीरा पति का नाम: छत्रूलाल गृह संख्या : 54 उम्र : 64 लिंग : महिला	HJY4514717 फोटो उपलब्ध
406 निर्वाचक का नाम : चेतनलाल पिता का नाम: छत्रूलाल गृह संख्या : 54 उम्र : 45 लिंग : पुरुष	HJY4253373 फोटो उपलब्ध	407 निर्वाचक का नाम : निलचंद पिता का नाम: छत्रूलाल गृह संख्या : 54 उम्र : 45 लिंग : पुरुष	HJY4253381 फोटो उपलब्ध	408 निर्वाचक का नाम : लक्ष्मीबाई पति का नाम: चेतनलाल गृह संख्या : 54 उम्र : 42 लिंग : महिला	HJY4253456 फोटो उपलब्ध
409 निर्वाचक का नाम : खेलचन्द पिता का नाम: छत्रूलाल गृह संख्या : 54 उम्र : 41 लिंग : पुरुष	AWI0548677 फोटो उपलब्ध	410 निर्वाचक का नाम : सीता पति का नाम: नीलचंद गृह संख्या : 54 उम्र : 41 लिंग : महिला	HJY4253365 फोटो उपलब्ध	411 निर्वाचक का नाम : हरिलाल पिता का नाम: छत्रूलाल गृह संख्या : 54 उम्र : 37 लिंग : पुरुष	AWI0548685 फोटो उपलब्ध
412 निर्वाचक का नाम : ममता पंचेश्वर पति का नाम: हरिलाल पंचेश्वर गृह संख्या : 54 उम्र : 36 लिंग : महिला	AWI1228121 फोटो उपलब्ध	413 निर्वाचक का नाम : ममता पंचेश्वर पति का नाम: खेलचन्द पंचेश्वर गृह संख्या : 54 उम्र : 33 लिंग : महिला	AWI1176791 फोटो उपलब्ध	414 निर्वाचक का नाम : भूपेन्द्र पंचेश्वर पिता का नाम: छत्रूलाल पंचेश्वर गृह संख्या : 54 उम्र : 32 लिंग : पुरुष	AWI1002971 फोटो उपलब्ध
415 निर्वाचक का नाम : राजेन्द्र पंचेश्वर पिता का नाम: छत्रूलाल पंचेश्वर गृह संख्या : 54 उम्र : 30 लिंग : पुरुष	AWI1228154 फोटो उपलब्ध	416 निर्वाचक का नाम : सुनिता पंचेश्वर पति का नाम: राजेन्द्र पंचेश्वर गृह संख्या : 54 उम्र : 30 लिंग : महिला	AWI2327674 फोटो उपलब्ध	417 निर्वाचक का नाम : नीतु पंचेश्वर पति का नाम: भूपेन्द्र पंचेश्वर गृह संख्या : 54 उम्र : 29 लिंग : महिला	AWI2070373 फोटो उपलब्ध
418 निर्वाचक का नाम : येशुला पति का नाम: रामलाल गृह संख्या : 55 उम्र : 48 लिंग : महिला	AWI1607647 फोटो उपलब्ध	419 निर्वाचक का नाम : सुमत्रा पति का नाम: सुकराम गृह संख्या : 63 उम्र : 72 लिंग : महिला	AWI1552132 फोटो उपलब्ध	420 निर्वाचक का नाम : चन्दनलाल पिता का नाम: सुकराम गृह संख्या : 63 उम्र : 52 लिंग : पुरुष	HJY4306833 फोटो उपलब्ध

421	HJY4306825	निर्वाचक का नाम : लोकेश्वरी पति का नाम: चन्दनलाल गृह संख्या : 63 उम्र : 50 लिंग : महिला	फोटो उपलब्ध	422	HJY4253043	निर्वाचक का नाम : भागचन्द पिता का नाम: सुकराम गृह संख्या : 63 उम्र : 46 लिंग : पुरुष	फोटो उपलब्ध	423	AWI0597765	निर्वाचक का नाम : योगेश्वरी पति का नाम: भागचंद गृह संख्या : 63 उम्र : 42 लिंग : महिला	फोटो उपलब्ध
424	HJY4306247	निर्वाचक का नाम : भागेश्वरी पति का नाम: भागचंद गृह संख्या : 63 उम्र : 42 लिंग : महिला	फोटो उपलब्ध	425	AWI1522036	निर्वाचक का नाम : कमलेश राहंगडाले पिता का नाम: भागचंद राहंगडाले गृह संख्या : 63 उम्र : 25 लिंग : पुरुष	फोटो उपलब्ध	426	AWI2341865	निर्वाचक का नाम : चेतना राहागडाले पिता का नाम: चंदनलाल राहागडाले गृह संख्या : 63 उम्र : 22 लिंग : महिला	फोटो उपलब्ध
427	HJY6684260	निर्वाचक का नाम : गोधनलाल पिता का नाम: रामदयाल गृह संख्या : 64 उम्र : 74 लिंग : पुरुष	फोटो उपलब्ध	428	AWI1607571	निर्वाचक का नाम : तारन पति का नाम: गोधनलाल गृह संख्या : 64 उम्र : 69 लिंग : महिला	फोटो उपलब्ध	429	AWI1607597	निर्वाचक का नाम : उमेश पिता का नाम: गोधनलाल गृह संख्या : 64 उम्र : 48 लिंग : पुरुष	फोटो उपलब्ध
430	HJY4305595	निर्वाचक का नाम : प्रकाशकुमार पिता का नाम: गोधनलाल गृह संख्या : 64 उम्र : 44 लिंग : पुरुष	फोटो उपलब्ध	431	HJY4597878	निर्वाचक का नाम : सरिता पति का नाम: उमेश गृह संख्या : 64 उम्र : 42 लिंग : महिला	फोटो उपलब्ध	432	AWI0597773	निर्वाचक का नाम : डिलेश्वरी पति का नाम: प्रकाश गृह संख्या : 64 उम्र : 39 लिंग : महिला	फोटो उपलब्ध
433	AWI2321578	निर्वाचक का नाम : अंशुल बिसेन पिता का नाम: उमेश बिसेन गृह संख्या : 64 उम्र : 22 लिंग : महिला	फोटो उपलब्ध	434	AWI2317171	निर्वाचक का नाम : आयुषी बिसेन पिता का नाम: उमेश बिसेन गृह संख्या : 64 उम्र : 21 लिंग : महिला	फोटो उपलब्ध	435	HJY4597902	निर्वाचक का नाम : चन्दनलाल पिता का नाम: रामदयाल गृह संख्या : 65 उम्र : 81 लिंग : पुरुष	फोटो उपलब्ध
436	AWI1852110	निर्वाचक का नाम : झुनन बिसेन पति का नाम: चंदनलाल बिसेन गृह संख्या : 65 उम्र : 71 लिंग : महिला	फोटो उपलब्ध	437	HJY6686760	निर्वाचक का नाम : ओमन पति का नाम: मिथलेशकुमार गृह संख्या : 65 उम्र : 52 लिंग : महिला	फोटो उपलब्ध	438	AWI0678771	निर्वाचक का नाम : महेश पिता का नाम: चन्दनलाल गृह संख्या : 65 उम्र : 51 लिंग : पुरुष	फोटो उपलब्ध
439	HJY6684542	निर्वाचक का नाम : महेश्वरी पति का नाम: महेशकुमार गृह संख्या : 65 उम्र : 48 लिंग : महिला	फोटो उपलब्ध	440	HJY6686711	निर्वाचक का नाम : मिथलेशकुमार पिता का नाम: चन्दनलाल गृह संख्या : 65/क उम्र : 56 लिंग : पुरुष	फोटो उपलब्ध	441	HJY6686455	निर्वाचक का नाम : रेवतन बिसेन पति का नाम: भैयालाल गृह संख्या : 66/2 उम्र : 69 लिंग : महिला	फोटो उपलब्ध
442	AWI0010389	निर्वाचक का नाम : फुलचन्द पिता का नाम: मडधु गृह संख्या : 66/2 उम्र : 53 लिंग : पुरुष	फोटो उपलब्ध	443	AWI0010397	निर्वाचक का नाम : दुर्गा पति का नाम: फुलचन्द गृह संख्या : 66/2 उम्र : 51 लिंग : महिला	फोटो उपलब्ध	444	HJY4306262	निर्वाचक का नाम : जितेन्द्रकुमार पिता का नाम: भैयालाल गृह संख्या : 66/2 उम्र : 49 लिंग : पुरुष	फोटो उपलब्ध
445	HJY4665121	निर्वाचक का नाम : विनोद कुमार पिता का नाम: भैयालाल गृह संख्या : 66/2 उम्र : 46 लिंग : पुरुष	फोटो उपलब्ध	446	HJY4306270	निर्वाचक का नाम : उर्मिला पति का नाम: जितेन्द्र गृह संख्या : 66/2 उम्र : 43 लिंग : महिला	फोटो उपलब्ध	447	AWI1877612	निर्वाचक का नाम : राजेन्द्र बिसेन पिता का नाम: भैयालाल बिसेन गृह संख्या : 66/2 उम्र : 39 लिंग : पुरुष	फोटो उपलब्ध
448	AWI1002997	निर्वाचक का नाम : लता बिसेन पति का नाम: विनोद बिसेन गृह संख्या : 66/2 उम्र : 35 लिंग : महिला	फोटो उपलब्ध	449	AWI0824755	निर्वाचक का नाम : रंजित पिता का नाम: फुलचंद गृह संख्या : 66/2 उम्र : 32 लिंग : पुरुष	फोटो उपलब्ध	450	AWI1877620	निर्वाचक का नाम : सरिता बिसेन पति का नाम: राजेन्द्र बिसेन गृह संख्या : 66/2 उम्र : 29 लिंग : महिला	फोटो उपलब्ध

451 निर्वाचक का नाम : दुर्गाजी पिता का नाम: मोडकू गृह संख्या : 67 उम्र : 84 लिंग : पुरुष	HJY4516407 फोटो उपलब्ध	452 निर्वाचक का नाम : प्रमिला पति का नाम: दीनदयाल गृह संख्या : 67 उम्र : 62 लिंग : महिला	HJY6684211 फोटो उपलब्ध	453 निर्वाचक का नाम : धनवन्ता पति का नाम: गोरेलाल गृह संख्या : 67 उम्र : 59 लिंग : महिला	AWI0678797 फोटो उपलब्ध
454 निर्वाचक का नाम : शिवदयाल पिता का नाम: टीकाराम गृह संख्या : 67 उम्र : 48 लिंग : पुरुष	HJY4306890 फोटो उपलब्ध	455 निर्वाचक का नाम : प्यारेलाल पिता का नाम: दीनदयाल गृह संख्या : 67 उम्र : 40 लिंग : पुरुष	HJY4517041 फोटो उपलब्ध	456 निर्वाचक का नाम : सविता पति का नाम: शिवदयाल गृह संख्या : 67 उम्र : 38 लिंग : महिला	AWI0873885 फोटो उपलब्ध
457 निर्वाचक का नाम : विकास पिता का नाम: गोरेलाल गृह संख्या : 67 उम्र : 36 लिंग : पुरुष	AWI0824763 फोटो उपलब्ध	458 निर्वाचक का नाम : ललिता पति का नाम: प्यारेलाल गृह संख्या : 67 उम्र : 36 लिंग : महिला	AWI0765362 फोटो उपलब्ध	459 निर्वाचक का नाम : सरिता बिसेन पति का नाम: विकास बिसेन गृह संख्या : 67 उम्र : 28 लिंग : महिला	AWI1380963 फोटो उपलब्ध
460 निर्वाचक का नाम : लोकचन्द पिता का नाम: ठाकूरप्रसाद गृह संख्या : 67/क उम्र : 59 लिंग : पुरुष	AWI0010413 फोटो उपलब्ध	461 निर्वाचक का नाम : उर्मिला पति का नाम: लोकचन्द गृह संख्या : 67/क उम्र : 55 लिंग : महिला	HJY4517116 फोटो उपलब्ध	462 निर्वाचक का नाम : धनेन्द्र कुमार पिता का नाम: लोकचंद गृह संख्या : 67/क उम्र : 34 लिंग : पुरुष	AWI0721571 फोटो उपलब्ध
463 निर्वाचक का नाम : मीरा पति का नाम: ईश्वरी गृह संख्या : 67ख उम्र : 64 लिंग : महिला	HJY6684229 फोटो उपलब्ध	464 निर्वाचक का नाम : धीरज बिसेन पिता का नाम: ईश्वरी गृह संख्या : 67ख उम्र : 40 लिंग : पुरुष	AWI0010405 फोटो उपलब्ध	465 निर्वाचक का नाम : ईश्वरी पिता का नाम: लाङ्कन गृह संख्या : 67/ख उम्र : 67 लिंग : पुरुष	HJY6683890 फोटो उपलब्ध
466 निर्वाचक का नाम : शीला बिसेन पति का नाम: श्रीकान्त बिसेन गृह संख्या : 67/ख उम्र : 51 लिंग : महिला	AWI1115203 फोटो उपलब्ध	467 निर्वाचक का नाम : लीला पति का नाम: धीरज गृह संख्या : 67/ख उम्र : 39 लिंग : महिला	AWI1060748 फोटो उपलब्ध	468 निर्वाचक का नाम : नवीन बिसेन पिता का नाम: श्रीकांत बिसेन गृह संख्या : 67/ख उम्र : 27 लिंग : पुरुष	AWI1476993 फोटो उपलब्ध
469 निर्वाचक का नाम : बोलचंद घुले पिता का नाम: हरी घुले गृह संख्या : 68 उम्र : 73 लिंग : पुरुष	HJY4306130 फोटो उपलब्ध	470 निर्वाचक का नाम : सुरमन घुले पति का नाम: बोलचंद घुले गृह संख्या : 68 उम्र : 71 लिंग : महिला	HJY4255097 फोटो उपलब्ध	471 निर्वाचक का नाम : उम्मेद पिता का नाम: टुंडीलाल गृह संख्या : 68 उम्र : 52 लिंग : पुरुष	HJY4516779 फोटो उपलब्ध
472 निर्वाचक का नाम : महेश घुले पिता का नाम: बोलचंद घुले गृह संख्या : 68 उम्र : 51 लिंग : पुरुष	HJY4306155 फोटो उपलब्ध	473 निर्वाचक का नाम : निर्मला पति का नाम: उम्मेद गृह संख्या : 68 उम्र : 49 लिंग : महिला	HJY4516761 फोटो उपलब्ध	474 निर्वाचक का नाम : कविता घुले पति का नाम: महेश घुले गृह संख्या : 68 उम्र : 47 लिंग : महिला	HJY4597811 फोटो उपलब्ध
475 निर्वाचक का नाम : महेन्द्र पिता का नाम: उम्मेद सिंह गृह संख्या : 68 उम्र : 36 लिंग : पुरुष	HJY4665139 फोटो उपलब्ध	476 निर्वाचक का नाम : राजेन्द्र कटरे पिता का नाम: उम्मेदलाल कटरे गृह संख्या : 68 उम्र : 31 लिंग : पुरुष	AWI1003003 फोटो उपलब्ध	477 निर्वाचक का नाम : भारती कटरे पति का नाम: महेंद्र कटरे गृह संख्या : 68 उम्र : 28 लिंग : महिला	AWI1381227 फोटो उपलब्ध
478 निर्वाचक का नाम : तुलसी कटरे पति का नाम: राजेन्द्र कटरे गृह संख्या : 68 उम्र : 27 लिंग : महिला	AWI2358224 फोटो उपलब्ध	479 निर्वाचक का नाम : अनिरुद्र पिता का नाम: मोतीराम गृह संख्या : 71 उम्र : 57 लिंग : पुरुष	AWI0010421 फोटो उपलब्ध	480 निर्वाचक का नाम : इन्दरा पति का नाम: अनिरुद्र गृह संख्या : 71 उम्र : 54 लिंग : महिला	HJY6684864 फोटो उपलब्ध

481 निर्वाचक का नाम : राकेश धुले पिता का नाम: अनिरुद धुले गृह संख्या : 71 उम्र : 24 लिंग : पुरुष	AWI2134351 फोटो उपलब्ध	482 निर्वाचक का नाम : मोहनलाल पिता का नाम: ईश्वरी गृह संख्या : 73 उम्र : 48 लिंग : पुरुष	AWI1609007 फोटो उपलब्ध	483 निर्वाचक का नाम : अनिता पति का नाम: मोहनलाल गृह संख्या : 73 उम्र : 47 लिंग : महिला	AWI0548693 फोटो उपलब्ध
484 निर्वाचक का नाम : ईमला पति का नाम: वामनराव गृह संख्या : 73 उम्र : 43 लिंग : महिला	HJY4252722 फोटो उपलब्ध	485 निर्वाचक का नाम : कामिनी धुले पिता का नाम: मोहनलाल धुले गृह संख्या : 73 उम्र : 20 लिंग : महिला	AWI2335727 फोटो उपलब्ध	486 निर्वाचक का नाम : वामनराव पिता का नाम: ईश्वरी गृह संख्या : 75 उम्र : 53 लिंग : पुरुष	HJY6684872 फोटो उपलब्ध
487 निर्वाचक का नाम : गंगाधर धुले पिता का नाम: ईश्वरी गृह संख्या : 75 उम्र : 42 लिंग : पुरुष	HJY4306213 फोटो उपलब्ध	488 निर्वाचक का नाम : मेशा सोनी पति का नाम: गंगाधर सोनी गृह संख्या : 75 उम्र : 27 लिंग : महिला	AWI1380997 फोटो उपलब्ध	489 निर्वाचक का नाम : राहुल धुले पिता का नाम: वामनराव धुले गृह संख्या : 75 उम्र : 24 लिंग : पुरुष	AWI1794429 फोटो उपलब्ध
490 निर्वाचक का नाम : ज्योति पति का नाम: राहुल गृह संख्या : 75 उम्र : 24 लिंग : महिला	AWI2200822 फोटो उपलब्ध	491 निर्वाचक का नाम : महेश्वरी पति का नाम: लेखराम गृह संख्या : 76 उम्र : 49 लिंग : महिला	AWI1607506 फोटो उपलब्ध	492 निर्वाचक का नाम : लेकेन्द्रकुमार पिता का नाम: गजनलाल गृह संख्या : 76 उम्र : 47 लिंग : पुरुष	HJY4515425 फोटो उपलब्ध
493 निर्वाचक का नाम : कामेश्वरी पति का नाम: लेकेन्द्र गृह संख्या : 76 उम्र : 41 लिंग : महिला	HJY4665154 फोटो उपलब्ध	494 निर्वाचक का नाम : प्रियंका कटरे पिता का नाम: लेखराम कटरे गृह संख्या : 76 उम्र : 30 लिंग : महिला	AWI1176809 फोटो उपलब्ध	495 निर्वाचक का नाम : प्रिया कटरे पिता का नाम: लेखराम कटरे गृह संख्या : 76 उम्र : 24 लिंग : महिला	AWI2139624 फोटो उपलब्ध
496 निर्वाचक का नाम : पतिराम पिता का नाम: बृजलाल गृह संख्या : 77 उम्र : 54 लिंग : पुरुष	HJY6683841 फोटो उपलब्ध	497 निर्वाचक का नाम : नेतन पति का नाम: पतिराम गृह संख्या : 77 उम्र : 51 लिंग : महिला	HJY4516498 फोटो उपलब्ध	498 निर्वाचक का नाम : शशिकला वाघाडे पति का नाम: दिलीप वाघाडे गृह संख्या : 77 उम्र : 36 लिंग : महिला	AWI1297266 फोटो उपलब्ध
499 निर्वाचक का नाम : दिलीप कुमार वाघाडे पिता का नाम: पतिराम वाघाडे गृह संख्या : 77 उम्र : 34 लिंग : पुरुष	AWI1176676 फोटो उपलब्ध	500 निर्वाचक का नाम : शरीफ कुमार वाघाडे पिता का नाम: पतिराम वाघाडे गृह संख्या : 77 उम्र : 29 लिंग : पुरुष	AWI1176650 फोटो उपलब्ध	501 निर्वाचक का नाम : सरीता वाघाडे पति का नाम: सरीफ वाघाडे गृह संख्या : 77 उम्र : 27 लिंग : महिला	AWI2316578 फोटो उपलब्ध
502 निर्वाचक का नाम : बस्तीराम पिता का नाम: बृजलाल गृह संख्या : 78 उम्र : 51 लिंग : पुरुष	HJY6684112 फोटो उपलब्ध	503 निर्वाचक का नाम : श्यामकला पति का नाम: बस्तीराम गृह संख्या : 78 उम्र : 45 लिंग : महिला	HJY6684781 फोटो उपलब्ध	504 निर्वाचक का नाम : ज्ञानीराम पिता का नाम: दयाराम गृह संख्या : 79 उम्र : 64 लिंग : पुरुष	HJY6683908 फोटो उपलब्ध
505 निर्वाचक का नाम : जयतुरा पति का नाम: ज्ञानीराम गृह संख्या : 79 उम्र : 62 लिंग : महिला	HJY4516480 फोटो उपलब्ध	506 निर्वाचक का नाम : गनपत पिता का नाम: डुकरू गृह संख्या : 79 उम्र : 59 लिंग : पुरुष	HJY6685853 फोटो उपलब्ध	507 निर्वाचक का नाम : श्यामकला पति का नाम: गनपत गृह संख्या : 79 उम्र : 55 लिंग : महिला	AWI0036137 फोटो उपलब्ध
508 निर्वाचक का नाम : सरिता पति का नाम: राजकुमार गृह संख्या : 79 उम्र : 42 लिंग : महिला	AWI0597807 फोटो उपलब्ध	509 निर्वाचक का नाम : राजकुमार पिता का नाम: ज्ञानीराम गृह संख्या : 79 उम्र : 40 लिंग : पुरुष	HJY4516621 फोटो उपलब्ध	510 निर्वाचक का नाम : राजू वाघाडे पिता का नाम: गनपत वाघाडे गृह संख्या : 79 उम्र : 35 लिंग : पुरुष	AWI0941369 फोटो उपलब्ध

511 निर्वाचक का नाम : पवन वाघाडे पिता का नाम: म्यानीराम वाघाडे गृह संख्या : 79 उम्र : 34 लिंग : पुरुष	AWI0941740 फोटो उपलब्ध	512 निर्वाचक का नाम : कविता वाघाडे पति का नाम: राजू वाघाडे गृह संख्या : 79 उम्र : 31 लिंग : महिला	AWI1381029 फोटो उपलब्ध	513 निर्वाचक का नाम : रेखा वाघाडे पति का नाम: पवन वाघाडे गृह संख्या : 79 उम्र : 30 लिंग : महिला	AWI1432418 फोटो उपलब्ध
514 निर्वाचक का नाम : देवेन्द्र वाघाडे पिता का नाम: गनपत वाघाडे गृह संख्या : 79 उम्र : 29 लिंग : पुरुष	AWI1393701 फोटो उपलब्ध	515 निर्वाचक का नाम : भाश्री पति का नाम: देवेन्द्र गृह संख्या : 79 उम्र : 26 लिंग : महिला	AWI2200830 फोटो उपलब्ध	516 निर्वाचक का नाम : अक्षय वाघाडे पिता का नाम: ज्ञानीराम वाघाडे गृह संख्या : ७९ उम्र : 25 लिंग : पुरुष	AWI1487230 फोटो उपलब्ध
517 निर्वाचक का नाम : इमला पति का नाम: मयाराम गृह संख्या : 81 उम्र : 82 लिंग : महिला	HJY4253605 फोटो उपलब्ध	518 निर्वाचक का नाम : सेवकराम पिता का नाम: रामचन्द्र गृह संख्या : 81 उम्र : 67 लिंग : पुरुष	HJY4514493 फोटो उपलब्ध	519 निर्वाचक का नाम : पुस्तकला पति का नाम: सेवकराम गृह संख्या : 81 उम्र : 64 लिंग : महिला	HJY6683775 फोटो उपलब्ध
520 निर्वाचक का नाम : तोषेन्द्र पिता का नाम: सेवकराम गृह संख्या : 81 उम्र : 49 लिंग : पुरुष	AWI1002849 फोटो उपलब्ध	521 निर्वाचक का नाम : संजय सोनी पिता का नाम: सेवकराम सोनी गृह संख्या : 81 उम्र : 47 लिंग : पुरुष	HJY4253696 फोटो उपलब्ध	522 निर्वाचक का नाम : उमा सोनी पति का नाम: तोषेन्द्र गृह संख्या : 81 उम्र : 46 लिंग : महिला	HJY4253597 फोटो उपलब्ध
523 निर्वाचक का नाम : संगीता पति का नाम: संजय गृह संख्या : 81 उम्र : 38 लिंग : महिला	HJY4597464 फोटो उपलब्ध	524 निर्वाचक का नाम : मयुरी सोनी पिता का नाम: तोषेन्द्र कुमार सोनी गृह संख्या : 81 उम्र : 27 लिंग : महिला	AWI1263078 फोटो उपलब्ध	525 निर्वाचक का नाम : पुष्पम सोनी पिता का नाम: तोषेन्द्र सोनी गृह संख्या : ८१ उम्र : 25 लिंग : पुरुष	AWI1487198 फोटो उपलब्ध
526 निर्वाचक का नाम : बिहारीलाल पिता का नाम: नांगो गृह संख्या : 82 उम्र : 68 लिंग : पुरुष	AWI0678805 फोटो उपलब्ध	527 निर्वाचक का नाम : डीलन पति का नाम: बिहारीलाल गृह संख्या : 82 उम्र : 59 लिंग : महिला	HJY6684609 फोटो उपलब्ध	528 निर्वाचक का नाम : प्रकाश पिता का नाम: बिहारी लाल गृह संख्या : 82 उम्र : 43 लिंग : पुरुष	AWI0678813 फोटो उपलब्ध
529 निर्वाचक का नाम : सुभाष पिता का नाम: बिहारी लाल गृह संख्या : 82 उम्र : 40 लिंग : पुरुष	HJY6683866 फोटो उपलब्ध	530 निर्वाचक का नाम : शिशुकला चौधरी पति का नाम: प्रकाश चौधरी गृह संख्या : 82 उम्र : 36 लिंग : महिला	AWI1381011 फोटो उपलब्ध	531 निर्वाचक का नाम : छाया चौधरी पति का नाम: सुभाष चौधरी गृह संख्या : ८२ उम्र : 32 लिंग : महिला	AWI1469105 फोटो उपलब्ध
532 निर्वाचक का नाम : महिमा चौधरी पिता का नाम: बिहारीलाल चौधरी गृह संख्या : 82 उम्र : 26 लिंग : महिला	AWI1381037 फोटो उपलब्ध	533 निर्वाचक का नाम : चिन्तामन पिता का नाम: चपरसी गृह संख्या : 83 उम्र : 54 लिंग : पुरुष	HJY6684815 फोटो उपलब्ध	534 निर्वाचक का नाम : जीवन पति का नाम: चिन्तामन गृह संख्या : 83 उम्र : 52 लिंग : महिला	HJY6684807 फोटो उपलब्ध
535 निर्वाचक का नाम : लक्ष्मी पंचेश्वर पिता का नाम: चिन्तामन पंचेश्वर गृह संख्या : 83 उम्र : 30 लिंग : महिला	AWI1176817 फोटो उपलब्ध	536 निर्वाचक का नाम : सरस्वती पंचेश्वर पिता का नाम: चिन्तामन पंचेश्वर गृह संख्या : ८३ उम्र : 25 लिंग : महिला	AWI1487404 फोटो उपलब्ध	537 निर्वाचक का नाम : चंदनलाल पंचेश्वर पिता का नाम: चिन्तामन पंचेश्वर गृह संख्या : 83 उम्र : 23 लिंग : पुरुष	AWI2134377 फोटो उपलब्ध
538 निर्वाचक का नाम : सुमन पिता का नाम: सुरजलाल गृह संख्या : 84/1 उम्र : 60 लिंग : पुरुष	HJY6684534 फोटो उपलब्ध	539 निर्वाचक का नाम : सविता पिता का नाम: यादोराव गृह संख्या : 84/1 उम्र : 36 लिंग : महिला	AWI0597815 फोटो उपलब्ध	540 निर्वाचक का नाम : गंगाराम पिता का नाम: ईसराम गृह संख्या : 85 उम्र : 75 लिंग : पुरुष	AWI1002856 फोटो उपलब्ध

541 निर्वाचक का नाम : बारन पति का नाम: गंगाराम गृह संख्या : 85 उम्र : 71 लिंग : महिला	AWI0678821 फोटो उपलब्ध	542 निर्वाचक का नाम : दिलीप पिता का नाम: गंगाराम गृह संख्या : 85 उम्र : 50 लिंग : पुरुष	HJY4252755 फोटो उपलब्ध	543 निर्वाचक का नाम : प्रेमलता पति का नाम: दिलीप गृह संख्या : 85 उम्र : 43 लिंग : महिला	HJY6684278 फोटो उपलब्ध
544 निर्वाचक का नाम : भेजनलाल पिता का नाम: ईसराम गृह संख्या : 86 उम्र : 66 लिंग : पुरुष	AWI0036111 फोटो उपलब्ध	545 निर्वाचक का नाम : देवला पति का नाम: भेजनलाल गृह संख्या : 86 उम्र : 64 लिंग : महिला	AWI1607431 फोटो उपलब्ध	546 निर्वाचक का नाम : कोमल पिता का नाम: भेजनलाल गृह संख्या : 86 उम्र : 40 लिंग : पुरुष	AWI0597831 फोटो उपलब्ध
547 निर्वाचक का नाम : रेखा पति का नाम: कोमल गृह संख्या : 86 उम्र : 36 लिंग : महिला	AWI0597849 फोटो उपलब्ध	548 निर्वाचक का नाम : राजु पिता का नाम: भेजनलाल गृह संख्या : 86 उम्र : 35 लिंग : पुरुष	AWI0597823 फोटो उपलब्ध	549 निर्वाचक का नाम : रजनी बघेले पति का नाम: राजू बघेले गृह संख्या : 86 उम्र : 27 लिंग : महिला	AWI1381060 फोटो उपलब्ध
550 निर्वाचक का नाम : केशर पति का नाम: शंकर गृह संख्या : 87 उम्र : 75 लिंग : महिला	HJY4597621 फोटो उपलब्ध	551 निर्वाचक का नाम : गोवर्धन पिता का नाम: शंकर गृह संख्या : 87 उम्र : 47 लिंग : पुरुष	AWI1607449 फोटो उपलब्ध	552 निर्वाचक का नाम : सुनिता पति का नाम: गोवर्धन गृह संख्या : 87 उम्र : 43 लिंग : महिला	HJY4597613 फोटो उपलब्ध
553 निर्वाचक का नाम : छाया पति का नाम: टीकाराम गृह संख्या : 87 उम्र : 42 लिंग : महिला	AWI0721589 फोटो उपलब्ध	554 निर्वाचक का नाम : दर्यादन पिता का नाम: शंकर गृह संख्या : 87 उम्र : 40 लिंग : पुरुष	AWI0597856 फोटो उपलब्ध	555 निर्वाचक का नाम : गीता भोण्डे पति का नाम: दुर्याधन भोण्डे गृह संख्या : 87 उम्र : 30 लिंग : महिला	AWI1228162 फोटो उपलब्ध
556 निर्वाचक का नाम : राकेश भोंडे पिता का नाम: गोवर्धन भोंडे गृह संख्या : ८७ उम्र : 25 लिंग : पुरुष	AWI1486729 फोटो उपलब्ध	557 निर्वाचक का नाम : लोकेश भोंडे पिता का नाम: गोवर्धन भोंडे गृह संख्या : 87 उम्र : 22 लिंग : पुरुष	AWI2183481 फोटो उपलब्ध	558 निर्वाचक का नाम : बालचन्द पिता का नाम: मुन्ना गृह संख्या : 89 उम्र : 57 लिंग : पुरुष	AWI0060350 फोटो उपलब्ध
559 निर्वाचक का नाम : शान्ता पति का नाम: बालचन्द गृह संख्या : 89 उम्र : 56 लिंग : महिला	AWI1607340 फोटो उपलब्ध	560 निर्वाचक का नाम : लक्ष्मण पिता का नाम: मुका गृह संख्या : 89 उम्र : 55 लिंग : पुरुष	AWI0010454 फोटो उपलब्ध	561 निर्वाचक का नाम : कारन्ता पति का नाम: लक्ष्मण गृह संख्या : 89 उम्र : 54 लिंग : महिला	HJY4515300 फोटो उपलब्ध
562 निर्वाचक का नाम : हरचंद भोंडे पिता का नाम: मुका गृह संख्या : 89 उम्र : 52 लिंग : पुरुष	HJY4515508 फोटो उपलब्ध	563 निर्वाचक का नाम : छमन पति का नाम: हरचन्द गृह संख्या : 89 उम्र : 51 लिंग : महिला	AWI1607274 फोटो उपलब्ध	564 निर्वाचक का नाम : ओमप्रकाश पिता का नाम: बालचन्द गृह संख्या : 89 उम्र : 41 लिंग : पुरुष	HJY4306858 फोटो उपलब्ध
565 निर्वाचक का नाम : शिप्रसाद पिता का नाम: बालचंद गृह संख्या : 89 उम्र : 36 लिंग : पुरुष	AWI0597864 फोटो उपलब्ध	566 निर्वाचक का नाम : महेन्द्र भोंडे पिता का नाम: हरचन्द भोंडे गृह संख्या : 89 उम्र : 34 लिंग : पुरुष	AWI0941674 फोटो उपलब्ध	567 निर्वाचक का नाम : सरिता भोंडे पति का नाम: महेंद्र भोंडे गृह संख्या : 89 उम्र : 32 लिंग : महिला	AWI1381078 फोटो उपलब्ध
568 निर्वाचक का नाम : सुनीता पति का नाम: ओम प्रकाश गृह संख्या : 89 उम्र : 31 लिंग : महिला	AWI2200848 फोटो उपलब्ध	569 निर्वाचक का नाम : यशोदा भोंडे पति का नाम: शिप्रसाद भोंडे गृह संख्या : 89 उम्र : 30 लिंग : महिला	AWI1381045 फोटो उपलब्ध	570 निर्वाचक का नाम : संगीता भोंडे पति का नाम: राजेंद्र भोंडे गृह संख्या : 89 उम्र : 30 लिंग : महिला	AWI1432749 फोटो उपलब्ध

571 निर्वाचक का नाम : राजेन्द्र भोण्डे पिता का नाम: लक्ष्मण भोण्डे गृह संख्या : 89 उम्र : 28 लिंग : पुरुष	AWI1276088 फोटो उपलब्ध	572 निर्वाचक का नाम : मनीषा भोंडे पिता का नाम: हरचंद भोंडे गृह संख्या : ८९ उम्र : 25 लिंग : महिला	AWI1486745 फोटो उपलब्ध	573 निर्वाचक का नाम : लखन भोंडे पिता का नाम: लक्ष्मण भोंडे गृह संख्या : 89 उम्र : 23 लिंग : पुरुष	AWI2116374 फोटो उपलब्ध
574 निर्वाचक का नाम : रामू भोंडे पिता का नाम: लक्ष्मण भोंडे गृह संख्या : 89 उम्र : 23 लिंग : पुरुष	AWI2116341 फोटो उपलब्ध	575 निर्वाचक का नाम : भागचन्द पिता का नाम: सुखराम गृह संख्या : 90 उम्र : 48 लिंग : पुरुष	AWI0010462 फोटो उपलब्ध	576 निर्वाचक का नाम : डुलीचन्द पिता का नाम: सुखराम गृह संख्या : 90 उम्र : 46 लिंग : पुरुष	HJY4516688 फोटो उपलब्ध
577 निर्वाचक का नाम : ताराचन्द पिता का नाम: सुखराम गृह संख्या : 90 उम्र : 44 लिंग : पुरुष	HJY4253654 फोटो उपलब्ध	578 निर्वाचक का नाम : लता पति का नाम: भागचन्द गृह संख्या : 90 उम्र : 44 लिंग : महिला	HJY4515813 फोटो उपलब्ध	579 निर्वाचक का नाम : सुनीता पति का नाम: डुलीचन्द गृह संख्या : 90 उम्र : 41 लिंग : महिला	AWI0548719 फोटो उपलब्ध
580 निर्वाचक का नाम : रोशनी पति का नाम: ताराचन्द गृह संख्या : 90 उम्र : 38 लिंग : महिला	AWI0548727 फोटो उपलब्ध	581 निर्वाचक का नाम : पुस्तकला पति का नाम: मेहतरलाल गृह संख्या : 91 उम्र : 53 लिंग : महिला	AWI1607217 फोटो उपलब्ध	582 निर्वाचक का नाम : मेहतरलाल पिता का नाम: मंगल गृह संख्या : 91 उम्र : 52 लिंग : पुरुष	AWI1607241 फोटो उपलब्ध
583 निर्वाचक का नाम : जितेन्द्र चापेकर पिता का नाम: मेहतरलाल चापेकर गृह संख्या : 91 उम्र : 34 लिंग : पुरुष	AWI1003052 फोटो उपलब्ध	584 निर्वाचक का नाम : गायत्री चापेकर पति का नाम: जितेन्द्र चापेकर गृह संख्या : 91 उम्र : 30 लिंग : महिला	AWI1276187 फोटो उपलब्ध	585 निर्वाचक का नाम : रतिराम पिता का नाम: फोगल गृह संख्या : 92 उम्र : 69 लिंग : पुरुष	HJY4516548 फोटो उपलब्ध
586 निर्वाचक का नाम : सुरेश पिता का नाम: रतिराम गृह संख्या : 92 उम्र : 48 लिंग : पुरुष	HJY4597548 फोटो उपलब्ध	587 निर्वाचक का नाम : रामकला पति का नाम: सुरेश गृह संख्या : 92 उम्र : 44 लिंग : महिला	HJY4516316 फोटो उपलब्ध	588 निर्वाचक का नाम : दुर्गाप्रसाद वाघाड़े पिता का नाम: सुरेश वाघाड़े गृह संख्या : ९२ उम्र : 25 लिंग : पुरुष	AWI1486778 फोटो उपलब्ध
589 निर्वाचक का नाम : जयेन पति का नाम: टूडीलाल गृह संख्या : 93 उम्र : 67 लिंग : महिला	HJY6683759 फोटो उपलब्ध	590 निर्वाचक का नाम : हीरालाल नेवारे पिता का नाम: अनतराम गृह संख्या : 93 उम्र : 58 लिंग : पुरुष	HJY4597605 फोटो उपलब्ध	591 निर्वाचक का नाम : हरचन्द पिता का नाम: अनतराम गृह संख्या : 93 उम्र : 53 लिंग : पुरुष	AWI0010488 फोटो उपलब्ध
592 निर्वाचक का नाम : तरासन पति का नाम: हरचन्द गृह संख्या : 93 उम्र : 51 लिंग : महिला	AWI1852375 फोटो उपलब्ध	593 निर्वाचक का नाम : सेवता नेवारे पति का नाम: हीरालाल गृह संख्या : 93 उम्र : 51 लिंग : महिला	AWI0597880 फोटो उपलब्ध	594 निर्वाचक का नाम : कैलाश नेवारे पिता का नाम: टूडीलाल नेवारे गृह संख्या : 93 उम्र : 48 लिंग : पुरुष	AWI1432426 फोटो उपलब्ध
595 निर्वाचक का नाम : उलासन नेवारे पति का नाम: कैलाश नेवारे गृह संख्या : 93 उम्र : 44 लिंग : महिला	AWI1115245 फोटो उपलब्ध	596 निर्वाचक का नाम : संजय पिता का नाम: हीरालाल गृह संख्या : 93 उम्र : 36 लिंग : पुरुष	HJY4665162 फोटो उपलब्ध	597 निर्वाचक का नाम : शांता नेवारे पति का नाम: संजय नेवारे गृह संख्या : 93 उम्र : 35 लिंग : महिला	AWI2357986 फोटो उपलब्ध
598 निर्वाचक का नाम : विजय नेवारे पिता का नाम: हीरालाल नेवारे गृह संख्या : 93 उम्र : 26 लिंग : पुरुष	AWI1381094 फोटो उपलब्ध	599 निर्वाचक का नाम : मानता पति का नाम: गेन्दलाल गृह संख्या : 94 उम्र : 81 लिंग : महिला	HJY6685713 फोटो उपलब्ध	600 निर्वाचक का नाम : कान्ता पति का नाम: यशवन्ता गृह संख्या : 94 उम्र : 63 लिंग : महिला	HJY6685176 फोटो उपलब्ध

601 निर्वाचक का नाम : माधुरी पति का नाम: तोषनलाल गृह संख्या : 94 उम्र : 42 लिंग : महिला	HJY4597530 फोटो उपलब्ध	602 निर्वाचक का नाम : श्रीधर पिता का नाम: यशवंता गृह संख्या : 94 उम्र : 41 लिंग : पुरुष	HJY4253241 फोटो उपलब्ध	603 निर्वाचक का नाम : साधना पति का नाम: पुरुषोत्तम गृह संख्या : 94 उम्र : 41 लिंग : महिला	AWI0597906 फोटो उपलब्ध
604 निर्वाचक का नाम : दुर्गा पति का नाम: श्रीधर गृह संख्या : 94 उम्र : 39 लिंग : महिला	AWI0597898 फोटो उपलब्ध	605 निर्वाचक का नाम : तोषनलाल पिता का नाम: गेन्दलाल गृह संख्या : 95 उम्र : 47 लिंग : पुरुष	HJY4597522 फोटो उपलब्ध	606 निर्वाचक का नाम : भामेन्द्र चुने पिता का नाम: तोषानलाल चुने गृह संख्या : 95 उम्र : 22 लिंग : पुरुष	AWI2390128 फोटो उपलब्ध
607 निर्वाचक का नाम : उदेलाल पिता का नाम: दर्याव गृह संख्या : 97 उम्र : 68 लिंग : पुरुष	HJY4515730 फोटो उपलब्ध	608 निर्वाचक का नाम : येमनबाई पति का नाम: उदेलाल गृह संख्या : 97 उम्र : 60 लिंग : महिला	HJY4516068 फोटो उपलब्ध	609 निर्वाचक का नाम : महेन्द्र पिता का नाम: उदेलाल गृह संख्या : 97 उम्र : 38 लिंग : पुरुष	AWI0060368 फोटो उपलब्ध
610 निर्वाचक का नाम : आरती पटले पति का नाम: शैलेंद्र पटले गृह संख्या : 97 उम्र : 32 लिंग : महिला	AWI1432731 फोटो उपलब्ध	611 निर्वाचक का नाम : काजल पटले पति का नाम: महेन्द्र पटले गृह संख्या : 97 उम्र : 31 लिंग : महिला	AWI1297274 फोटो उपलब्ध	612 निर्वाचक का नाम : जनत्रा पति का नाम: जीवनलाल गृह संख्या : ९७/क उम्र : 77 लिंग : महिला	AWI1487354 फोटो उपलब्ध
613 निर्वाचक का नाम : पारबता पति का नाम: दोरनलाल गृह संख्या : 98 उम्र : 67 लिंग : महिला	HJY4516563 फोटो उपलब्ध	614 निर्वाचक का नाम : योगेन्द्र पिता का नाम: दोखलाल गृह संख्या : 98 उम्र : 42 लिंग : पुरुष	HJY4515938 फोटो उपलब्ध	615 निर्वाचक का नाम : मिलेन्द्र कुमार पिता का नाम: दोरन लाल गृह संख्या : 98 उम्र : 38 लिंग : पुरुष	HJY4665170 फोटो उपलब्ध
616 निर्वाचक का नाम : मीना बिसेन पति का नाम: मिलेन्द्र कुमार बिसेन गृह संख्या : 98 उम्र : 35 लिंग : महिला	AWI1115252 फोटो उपलब्ध	617 निर्वाचक का नाम : तरासन पति का नाम: नानकराम गृह संख्या : 99 उम्र : 71 लिंग : महिला	HJY4597928 फोटो उपलब्ध	618 निर्वाचक का नाम : विनोद पिता का नाम: नानकराम गृह संख्या : 99 उम्र : 43 लिंग : पुरुष	HJY4297404 फोटो उपलब्ध
619 निर्वाचक का नाम : विभा कटरे पति का नाम: विनोद कटरे गृह संख्या : 99 उम्र : 40 लिंग : महिला	AWI1003078 फोटो उपलब्ध	620 निर्वाचक का नाम : जितेन्द्र कुमार पिता का नाम: नानकराम गृह संख्या : 99 उम्र : 37 लिंग : पुरुष	HJY4665188 फोटो उपलब्ध	621 निर्वाचक का नाम : लक्ष्मी कटरे पति का नाम: जितेंद्र कटरे गृह संख्या : 99 उम्र : 30 लिंग : महिला	AWI1424886 फोटो उपलब्ध
622 निर्वाचक का नाम : मीरन पति का नाम: लालचन्द गृह संख्या : 101 उम्र : 77 लिंग : महिला	AWI1002864 फोटो उपलब्ध	623 निर्वाचक का नाम : मदनलाल पिता का नाम: लालचन्द गृह संख्या : 101 उम्र : 45 लिंग : पुरुष	HJY4516373 फोटो उपलब्ध	624 निर्वाचक का नाम : दुर्गा पति का नाम: मदनलाल गृह संख्या : 101 उम्र : 41 लिंग : महिला	AWI0597914 फोटो उपलब्ध
625 निर्वाचक का नाम : पुनमचंद डोमणे पिता का नाम: रामाजी गृह संख्या : 102 उम्र : 57 लिंग : पुरुष	HJY6684203 फोटो उपलब्ध	626 निर्वाचक का नाम : बीरन पति का नाम: पुनमचन्द गृह संख्या : 102 उम्र : 53 लिंग : महिला	HJY4597316 फोटो उपलब्ध	627 निर्वाचक का नाम : हुकुमचन्द नेवारे पिता का नाम: उदासी नेवारे गृह संख्या : 102 उम्र : 47 लिंग : पुरुष	AWI0941476 फोटो उपलब्ध
628 निर्वाचक का नाम : आशा नेवारे पति का नाम: हुकुमचन्द नेवारे गृह संख्या : 102 उम्र : 40 लिंग : महिला	AWI0941484 फोटो उपलब्ध	629 निर्वाचक का नाम : मिथलेस पिता का नाम: उदाजी गृह संख्या : 102 उम्र : 38 लिंग : पुरुष	AWI0548735 फोटो उपलब्ध	630 निर्वाचक का नाम : अनिता डोमडे पति का नाम: अशोक डोमडे गृह संख्या : 102 उम्र : 34 लिंग : महिला	AWI1242833 फोटो उपलब्ध

631 निर्वाचक का नाम : अशोक कुमार पिता का नाम: पुनमचंद गृह संख्या : 102 उम्र : 31 लिंग : पुरुष	AWI0984302 फोटो उपलब्ध	632 निर्वाचक का नाम : रेवेंद्र कुमार पिता का नाम: थानसिंह गृह संख्या : 102/ख उम्र : 39 लिंग : पुरुष	HJY4515649 फोटो उपलब्ध	633 निर्वाचक का नाम : दमनसिंह पिता का नाम: रमेश गृह संख्या : 102/ख उम्र : 37 लिंग : पुरुष	AWI0597922 फोटो उपलब्ध
634 निर्वाचक का नाम : कविता पिता का नाम: थानसिंह गृह संख्या : 102/ख उम्र : 37 लिंग : महिला	HJY4515540 फोटो उपलब्ध	635 निर्वाचक का नाम : राधाकृष्णा बोपचे पति का नाम: रेवेन्द्र बोपचे गृह संख्या : 102/ख उम्र : 31 लिंग : महिला	AWI1250083 फोटो उपलब्ध	636 निर्वाचक का नाम : बैंगालाल पिता का नाम: गोरेलाल गृह संख्या : 103 उम्र : 63 लिंग : पुरुष	HJY4516993 फोटो उपलब्ध
637 निर्वाचक का नाम : पुष्पाबाई कावरे पति का नाम: बैंगालाल कावरे गृह संख्या : 103 उम्र : 35 लिंग : महिला	AWI0941492 फोटो उपलब्ध	638 निर्वाचक का नाम : सीमा कावरे पति का नाम: मनोज कावरे गृह संख्या : 103 उम्र : 32 लिंग : महिला	AWI1381110 फोटो उपलब्ध	639 निर्वाचक का नाम : मनोज कावरे पिता का नाम: बैंगालाल कावरे गृह संख्या : 103 उम्र : 31 लिंग : पुरुष	AWI1003094 फोटो उपलब्ध
640 निर्वाचक का नाम : रामप्रसाद बोपचे पिता का नाम: सकरूलाल बोपचे गृह संख्या : १०४ उम्र : 46 लिंग : पुरुष	AWI1469063 फोटो उपलब्ध	641 निर्वाचक का नाम : वंदना बोपचे पति का नाम: रामप्रसाद बोपचे गृह संख्या : १०४ उम्र : 43 लिंग : महिला	AWI1468479 फोटो उपलब्ध	642 निर्वाचक का नाम : आकाश बोपचे पिता का नाम: राम प्रसाद बोपचे गृह संख्या : 104 उम्र : 21 लिंग : पुरुष	AWI2318871 फोटो उपलब्ध
643 निर्वाचक का नाम : खरक सिंह चौधरी पिता का नाम: बाबूलाल गृह संख्या : 106 उम्र : 59 लिंग : पुरुष	HJY4516209 फोटो उपलब्ध	644 निर्वाचक का नाम : सुशिला पति का नाम: खरकसिंह गृह संख्या : 106 उम्र : 57 लिंग : महिला	HJY4597910 फोटो उपलब्ध	645 निर्वाचक का नाम : ढालसिंह पिता का नाम: बाबूलाल गृह संख्या : 106 उम्र : 49 लिंग : पुरुष	HJY4597688 फोटो उपलब्ध
646 निर्वाचक का नाम : ढालेश्वरी पति का नाम: ढालसिंह गृह संख्या : 106 उम्र : 46 लिंग : महिला	HJY4515680 फोटो उपलब्ध	647 निर्वाचक का नाम : योगेन्द्र पिता का नाम: खरकु सिंह गृह संख्या : 106 उम्र : 40 लिंग : पुरुष	HJY4665196 फोटो उपलब्ध	648 निर्वाचक का नाम : ममता चौधरी पति का नाम: योगेन्द्र चौधरी गृह संख्या : 106 उम्र : 38 लिंग : महिला	AWI1115294 फोटो उपलब्ध
649 निर्वाचक का नाम : सुरेन्द्र पिता का नाम: खरकु सिंह गृह संख्या : 106 उम्र : 36 लिंग : पुरुष	HJY6684401 फोटो उपलब्ध	650 निर्वाचक का नाम : माया चौधरी पति का नाम: सुरेन्द्र चौधरी गृह संख्या : 106 उम्र : 35 लिंग : महिला	AWI1115260 फोटो उपलब्ध	651 निर्वाचक का नाम : कमला पति का नाम: बेनीराम गृह संख्या : 107 उम्र : 74 लिंग : महिला	HJY4297412 फोटो उपलब्ध
652 निर्वाचक का नाम : झनकारसिंह पिता का नाम: बेनीराम गृह संख्या : 107 उम्र : 53 लिंग : पुरुष	HJY4597118 फोटो उपलब्ध	653 निर्वाचक का नाम : कुसमा पति का नाम: झनकारसिंह गृह संख्या : 107 उम्र : 51 लिंग : महिला	HJY4515573 फोटो उपलब्ध	654 निर्वाचक का नाम : ज्ञानचन्द राहेंगडाले पिता का नाम: बेनीराम राहेंगडाले गृह संख्या : 107 उम्र : 49 लिंग : पुरुष	HJY4596664 फोटो उपलब्ध
655 निर्वाचक का नाम : लीलाधर पिता का नाम: बेनीराम गृह संख्या : 107 उम्र : 47 लिंग : पुरुष	AWI1002880 फोटो उपलब्ध	656 निर्वाचक का नाम : शिला पति का नाम: ज्ञानचन्द गृह संख्या : 107 उम्र : 47 लिंग : महिला	HJY4297420 फोटो उपलब्ध	657 निर्वाचक का नाम : गिरजा पति का नाम: लीलाधर गृह संख्या : 107 उम्र : 44 लिंग : महिला	AWI0548750 फोटो उपलब्ध
658 निर्वाचक का नाम : रवि पिता का नाम: झनकारसिंह गृह संख्या : 107 उम्र : 36 लिंग : पुरुष	AWI0597930 फोटो उपलब्ध	659 निर्वाचक का नाम : शोभा राहेंगडाले पति का नाम: रवि राहेंगडाले गृह संख्या : 107 उम्र : 32 लिंग : महिला	AWI1794734 फोटो उपलब्ध	660 निर्वाचक का नाम : अतुल राहेंगडाले पिता का नाम: ज्ञानचंद राहेंगडाले गृह संख्या : 107 उम्र : 25 लिंग : पुरुष	AWI1523851 फोटो उपलब्ध

661	AWI2095305	निर्वाचक का नाम : ओमप्रभा पति का नाम: शिवशंकर गृह संख्या : 108 उम्र : 47 लिंग : महिला	फोटो उपलब्ध	662	HJY6685937	निर्वाचक का नाम : रूपचन्द पिता का नाम: शिवलाल गृह संख्या : 109 उम्र : 79 लिंग : पुरुष	फोटो उपलब्ध	663	HJY6685929	निर्वाचक का नाम : गीता बिसेन पिता का नाम: रूपचन्द गृह संख्या : 109 उम्र : 67 लिंग : महिला	फोटो उपलब्ध
664	HJY4516654	निर्वाचक का नाम : विरेन्द्रकुमार पिता का नाम: रूपचन्द गृह संख्या : 109 उम्र : 44 लिंग : पुरुष	फोटो उपलब्ध	665	AWI1003110	निर्वाचक का नाम : चन्द्रकला बिसेन पिता का नाम: विरेन्द्र बिसेन गृह संख्या : 109 उम्र : 42 लिंग : महिला	फोटो उपलब्ध	666	HJY4596763	निर्वाचक का नाम : केशर पिता का नाम: भोजनलाल गृह संख्या : 110 उम्र : 69 लिंग : महिला	फोटो उपलब्ध
667	HJY4596557	निर्वाचक का नाम : डालीराम पिता का नाम: भोजनलाल गृह संख्या : 110 उम्र : 48 लिंग : पुरुष	फोटो उपलब्ध	668	HJY4515250	निर्वाचक का नाम : द्वारका पिता का नाम: डालीराम गृह संख्या : 110 उम्र : 47 लिंग : महिला	फोटो उपलब्ध	669	HJY4252888	निर्वाचक का नाम : बालीकराम पिता का नाम: भोजनलाल गृह संख्या : 110 उम्र : 44 लिंग : पुरुष	फोटो उपलब्ध
670	HJY4291845	निर्वाचक का नाम : सतवन्ता पिता का नाम: बालीकराम गृह संख्या : 110 उम्र : 44 लिंग : महिला	फोटो उपलब्ध	671	AWI2134401	निर्वाचक का नाम : मोहित कुमार कटरे पिता का नाम: डालीराम कटरे गृह संख्या : 110 उम्र : 23 लिंग : पुरुष	फोटो उपलब्ध	672	AWI2317519	निर्वाचक का नाम : मुस्कान कटरे पिता का नाम: बालीकराम कटरे गृह संख्या : 110 उम्र : 21 लिंग : महिला	फोटो उपलब्ध
673	AWI2230753	निर्वाचक का नाम : कोडूलाल बोपचे पिता का नाम: गुजोबा बोपचे गृह संख्या : 111 उम्र : 65 लिंग : पुरुष	फोटो उपलब्ध	674	HJY6684310	निर्वाचक का नाम : धनपाल पिता का नाम: गुजोबा गृह संख्या : 111 उम्र : 64 लिंग : पुरुष	फोटो उपलब्ध	675	AWI1607068	निर्वाचक का नाम : खिरन पिता का नाम: धनपाल गृह संख्या : 111 उम्र : 62 लिंग : महिला	फोटो उपलब्ध
676	HJY4597266	निर्वाचक का नाम : जैपाल पिता का नाम: गुजोबा गृह संख्या : 111 उम्र : 59 लिंग : पुरुष	फोटो उपलब्ध	677	AWI0036194	निर्वाचक का नाम : खुमन पिता का नाम: जैपाल गृह संख्या : 111 उम्र : 57 लिंग : महिला	फोटो उपलब्ध	678	HJY4665238	निर्वाचक का नाम : संतोष बोपचे पिता का नाम: धनपाल बोपचे गृह संख्या : 111 उम्र : 39 लिंग : पुरुष	फोटो उपलब्ध
679	HJY4665220	निर्वाचक का नाम : रविन्द्र पिता का नाम: जयपाल गृह संख्या : 111 उम्र : 38 लिंग : पुरुष	फोटो उपलब्ध	680	HJY4665212	निर्वाचक का नाम : नजेन्द्र बोपचे पिता का नाम: जयपाल गृह संख्या : 111 उम्र : 36 लिंग : पुरुष	फोटो उपलब्ध	681	AWI1115344	निर्वाचक का नाम : खिलेन्द्र कुमार बोपचे पिता का नाम: कोडूलाल बोपचे गृह संख्या : 111 उम्र : 35 लिंग : पुरुष	फोटो उपलब्ध
682	AWI1176700	निर्वाचक का नाम : रीना बोपचे पिता का नाम: संतोष बोपचे गृह संख्या : 111 उम्र : 35 लिंग : महिला	फोटो उपलब्ध	683	AWI1297282	निर्वाचक का नाम : नीता बोपचे पिता का नाम: रविन्द्र बोपचे गृह संख्या : 111 उम्र : 33 लिंग : महिला	फोटो उपलब्ध	684	AWI2321198	निर्वाचक का नाम : ममता बोपचे पिता का नाम: खिलेन्द्र बोपचे गृह संख्या : 111 उम्र : 31 लिंग : महिला	फोटो उपलब्ध
685	AWI1103373	निर्वाचक का नाम : उमेश बोपचे पिता का नाम: धनपाल बोपचे गृह संख्या : 111 उम्र : 30 लिंग : पुरुष	फोटो उपलब्ध	686	AWI2166452	निर्वाचक का नाम : भूमेश्वरी बोपचे पिता का नाम: नजेन्द्र बोपचे गृह संख्या : 111 उम्र : 29 लिंग : महिला	फोटो उपलब्ध	687	AWI0036202	निर्वाचक का नाम : मिलकन पिता का नाम: टीकाराम गृह संख्या : 112 उम्र : 74 लिंग : महिला	फोटो उपलब्ध
688	HJY4252904	निर्वाचक का नाम : सुरेन्द्रकुमार पिता का नाम: टीकाराम गृह संख्या : 112 उम्र : 45 लिंग : पुरुष	फोटो उपलब्ध	689	HJY4297495	निर्वाचक का नाम : सरला पिता का नाम: सुरेन्द्र गृह संख्या : 112 उम्र : 41 लिंग : महिला	फोटो उपलब्ध	690	AWI2177368	निर्वाचक का नाम : शुभम पिता का नाम: सुरेन्द्र गृह संख्या : 112 उम्र : 22 लिंग : पुरुष	फोटो उपलब्ध

691	AWI1432764	निर्वाचक का नाम : चंदनलाल बोपचे पिता का नाम: लालचंद बोपचे गृह संख्या : 113 उम्र : 58 लिंग : पुरुष	692	AWI1432780	निर्वाचक का नाम : निर्मला बोपचे पिता का नाम: चंदनलाल बोपचे गृह संख्या : 113 उम्र : 48 लिंग : महिला	693	AWI1432798	निर्वाचक का नाम : राजेंद्र बोपचे पिता का नाम: चंदनलाल बोपचे गृह संख्या : 113 उम्र : 30 लिंग : पुरुष
694	AWI1432616	निर्वाचक का नाम : महेंद्र बोपचे पिता का नाम: चंदनलाल बोपचे गृह संख्या : 113 उम्र : 28 लिंग : पुरुष	695	AWI2410207	निर्वाचक का नाम : विकाश बिसेन पिता का नाम: डेलचंद बिसेन गृह संख्या : हाऊस एन.08/क उम्र : 20 लिंग : पुरुष	696	AWI2452589	निर्वाचक का नाम : एस्मिका पटले पिता का नाम: रोहित पटले गृह संख्या : हाऊस नं.03 उम्र : 19 लिंग : महिला
697	AWI2410744	निर्वाचक का नाम : रीता बिसेन पिता का नाम: टेकचंद बिसेन गृह संख्या : हाऊस नं.08 उम्र : 25 लिंग : महिला	698	AWI2410280	निर्वाचक का नाम : विशाल बिसेन पिता का नाम: डेलचंद बिसेन गृह संख्या : हाऊस नं.8/क उम्र : 21 लिंग : पुरुष	699	AWI2401883	निर्वाचक का नाम : डीलेश गौतम पिता का नाम: शिवप्रसाद गौतम गृह संख्या : हाऊस नं.11 उम्र : 20 लिंग : पुरुष
700	AWI2401768	निर्वाचक का नाम : पल्लवी बिसेन पिता का नाम: विरेन्द्र बिसेन गृह संख्या : हाऊस नं.17/क उम्र : 20 लिंग : महिला	701	AWI2400711	निर्वाचक का नाम : माया बिसेन पिता का नाम: दौलत बिसेन गृह संख्या : हाऊस नं.20 उम्र : 42 लिंग : महिला	702	AWI2407021	निर्वाचक का नाम : पूजा बिसेन पिता का नाम: युगेन्द्र बिसेन गृह संख्या : हाऊस नं.24 उम्र : 20 लिंग : महिला
703	AWI2411213	निर्वाचक का नाम : दीपांशु बिसेन पिता का नाम: युगेन्द्र बिसेन गृह संख्या : हाऊस नं.24 उम्र : 20 लिंग : पुरुष	704	AWI2445757	निर्वाचक का नाम : छाया बिसेन पिता का नाम: रमेश बिसेन गृह संख्या : हाऊस नं.30 उम्र : 19 लिंग : महिला	705	AWI2446847	निर्वाचक का नाम : मीरा बिसेन पिता का नाम: भंवरलाल बिसेन गृह संख्या : हाऊस नं.30 उम्र : 19 लिंग : महिला
706	AWI2447035	निर्वाचक का नाम : महेंद्र बिसेन पिता का नाम: भंवरलाल बिसेन गृह संख्या : हाऊस नं.30 उम्र : 19 लिंग : पुरुष	707	AWI2444461	निर्वाचक का नाम : संगीता चाचेरे पिता का नाम: लकेश चाचेरे गृह संख्या : हाऊस नं.45 उम्र : 22 लिंग : महिला	708	AWI2446938	निर्वाचक का नाम : गजेंद्र चाचेर पिता का नाम: केशवप्रसाद चाचेर गृह संख्या : हाऊस नं.45/क उम्र : 19 लिंग : पुरुष
709	AWI2474963	निर्वाचक का नाम : निशा बिसेन पिता का नाम: रंजीत बिसेन गृह संख्या : हाऊस नं.66/2 उम्र : 25 लिंग : महिला	710	AWI2447159	निर्वाचक का नाम : प्राची बिसेन पिता का नाम: जितेंद्र बिसेन गृह संख्या : हाऊस नं.66/2 उम्र : 19 लिंग : महिला	711	AWI2451847	निर्वाचक का नाम : विनय घुले पिता का नाम: मोहनलाल घुले गृह संख्या : हाऊस नं.73 उम्र : 19 लिंग : पुरुष
712	AWI2446698	निर्वाचक का नाम : आंचल कटरे पिता का नाम: लेकेन्द्र कटरे गृह संख्या : हाऊस नं.76 उम्र : 20 लिंग : महिला	713	AWI2451805	निर्वाचक का नाम : प्रिफुल कटरे पिता का नाम: लेखराम कटरे गृह संख्या : हाऊस नं.76 उम्र : 19 लिंग : महिला	714	AWI2406379	निर्वाचक का नाम : साक्षी बघेल पिता का नाम: दिलीप बघेल गृह संख्या : हाऊस नं.85 उम्र : 22 लिंग : महिला
715	AWI2406759	निर्वाचक का नाम : मानशी बघेल पिता का नाम: दिलीप बघेल गृह संख्या : हाऊस नं.85 उम्र : 20 लिंग : महिला	716	AWI2471803	निर्वाचक का नाम : निशा भोंडे पिता का नाम: लोकेश भोंडे गृह संख्या : हाऊस नं.87 उम्र : 24 लिंग : महिला	717	AWI2398501	निर्वाचक का नाम : राजकुमार भोंडे पिता का नाम: हरचंद भोंडे गृह संख्या : हाऊस नं.89 उम्र : 23 लिंग : पुरुष
718	AWI2411452	निर्वाचक का नाम : विशाल भोंडे पिता का नाम: लक्ष्मण भोंडे गृह संख्या : हाऊस नं.89 उम्र : 21 लिंग : पुरुष	719	AWI2398550	निर्वाचक का नाम : अभिषेक नेवारे पिता का नाम: भागचंद नेवारे गृह संख्या : हाऊस नं.90 उम्र : 25 लिंग : पुरुष	720	AWI2398592	निर्वाचक का नाम : हालेन्द्र नेवारे पिता का नाम: भागचंद नेवारे गृह संख्या : हाऊस नं.90 उम्र : 22 लिंग : पुरुष

<p>721</p> <p>निर्वाचक का नाम : निराशा वाघाडे पिता का नाम: सुरेश वाघाडे गृह संख्या : हाऊस नं.92 उम्र : 22 लिंग : महिला</p>	<p>AWI2400596</p> <p>फोटो उपलब्ध</p>	<p>722</p> <p>निर्वाचक का नाम : संतोषी बिसेन पिता का नाम: योगेंद्र बिसेन गृह संख्या : हाऊस नं.98 उम्र : 19 लिंग : महिला</p>	<p>AWI2445864</p> <p>फोटो उपलब्ध</p>	<p>723</p> <p>निर्वाचक का नाम : मोहित बोपचे पिता का नाम: मदनलाल बोपचे गृह संख्या : हाऊस नं.101 उम्र : 20 लिंग : पुरुष</p>	<p>AWI2411361</p> <p>फोटो उपलब्ध</p>
<p>724</p> <p>निर्वाचक का नाम : राहुल चौधरी पिता का नाम: ढालसिंह चौधरी गृह संख्या : हाऊस नं.106 उम्र : 22 लिंग : पुरुष</p>	<p>AWI2410934</p> <p>फोटो उपलब्ध</p>	<p>725</p> <p>निर्वाचक का नाम : परमेश्वरी कटरे पति का नाम: मोहित कटरे गृह संख्या : हाऊस नं.110 उम्र : 26 लिंग : महिला</p>	<p>AWI2410215</p> <p>फोटो उपलब्ध</p>	<p>726</p> <p>निर्वाचक का नाम : जाग्रती बोपचे पति का नाम: उमेश बोपचे गृह संख्या : हाऊस नं.111 उम्र : 25 लिंग : महिला</p>	<p>AWI2470763</p> <p>फोटो उपलब्ध</p>
<p>727</p> <p>निर्वाचक का नाम : शैलेंद्र पटले पिता का नाम: उदेलाल गृह संख्या : वार्ड नं 06 उम्र : 32 लिंग : पुरुष</p>	<p>AWI0824714</p> <p>फोटो उपलब्ध</p>				

विधान सभा क्षेत्र की संख्या व नाम : 113-कटंगी
घटक I - परिवर्धन सूची 1 (23-12-2025 से 21-02-2026 तक)

728	1	AWI2481539
निर्वाचक का नाम : प्रांजुल पारधी पिता का नाम: प्रवीण पारधी गृह संख्या : हाउस नं.06 उम्र : 18 लिंग : महिला		फोटो उपलब्ध

निर्वाचकों का विवरण :							
A) मतदाताओं की संख्या :							
	नामावली का प्रकार	निर्वाचक नामावली की पहचान :	मतदाताओं की संख्या :				
			पुरुष	महिला	तृतीय लिंग	कुल	
I	मूल	मूल नामावली	विशेष गहन पुनरीक्षण 2026 की मूल नामावली एवं समस्त अनुपूरकों को एकीकृत कर	367	360	0	727
II	घटक I - परिवर्धन सूची	पूरक 1	विशेष गहन पुनरीक्षण - 2026	0	1	0	1
III	घटक II - विलोपन सूची	पूरक 1	विशेष गहन पुनरीक्षण - 2026	0	0	0	0
IV	लिंग में संशोधन के कारण अंतर			0	0	0	0
पुनरीक्षण के बाद इस नामावली में शुद्ध निर्वाचक (I+II-III+IV)				367	361	0	728
B) संशोधनों की संख्या :							
नामावली का प्रकार	निर्वाचक नामावली की पहचान :		संशोधनों की संख्या :				
पूरक 1	विशेष गहन पुनरीक्षण - 2026		0				

निर्वाचक रजिस्ट्रीकरण अधिकारी द्वारा जारी

E-मृत्यु, S-स्थानांतरित, R-दोहरी प्रविष्टि, M-लापता, Q-अहर्ता नहीं