

## निर्वाचक नामावली 2026 S12 मध्य प्रदेश

विधान सभा क्षेत्र की संख्या, नाम व आरक्षण स्थिति : 113 - कटंगी (सामान्य)		भाग संख्या : : 18																	
संसदीय निर्वाचन क्षेत्र की संख्या, नाम व आरक्षण स्थिति, जिसमें विधान सभा निर्वाचन क्षेत्र स्थित है : 15 - बालाघाट																			
<b>1. पुनरीक्षण का विवरण</b>																			
पुनरीक्षण का वर्ष :	2026	<b>निर्वाचक नामावली की पहचान :</b>																	
अर्हता तिथि :	01-01-2026	विशेष गहन पुनरीक्षण 2026 की मूल नामावली एवं समस्त अनुपूरकों को एकीकृत कर																	
पुनरीक्षण का स्वरूप :	विशेष गहन पुनरीक्षण 2026																		
प्रकाशन की तिथि :	21-02-2026																		
<b>2. भाग व मतदान क्षेत्र का विवरण :</b>																			
भाग में आने वाले अनुभागों की संख्या और नाम :																			
1-महकेपार-1 महकेपार		<table style="width: 100%; border-collapse: collapse;"> <tr> <td style="width: 60%;">मुख्य शहर / मुख्य ग्राम</td> <td style="width: 40%;">: महकेपार</td> </tr> <tr> <td>वार्ड</td> <td>: </td> </tr> <tr> <td>पोस्ट ऑफिस</td> <td>: महकेपार</td> </tr> <tr> <td>पुलिस थाना</td> <td>: तिरोड़ी</td> </tr> <tr> <td>स्थानीय संस्था</td> <td>: महकेपार</td> </tr> <tr> <td>ब्लॉक</td> <td>: कटंगी</td> </tr> <tr> <td>जिला</td> <td>: बालाघाट</td> </tr> <tr> <td>पिन कोड</td> <td>: 481449</td> </tr> </table>		मुख्य शहर / मुख्य ग्राम	: महकेपार	वार्ड	:	पोस्ट ऑफिस	: महकेपार	पुलिस थाना	: तिरोड़ी	स्थानीय संस्था	: महकेपार	ब्लॉक	: कटंगी	जिला	: बालाघाट	पिन कोड	: 481449
मुख्य शहर / मुख्य ग्राम	: महकेपार																		
वार्ड	:																		
पोस्ट ऑफिस	: महकेपार																		
पुलिस थाना	: तिरोड़ी																		
स्थानीय संस्था	: महकेपार																		
ब्लॉक	: कटंगी																		
जिला	: बालाघाट																		
पिन कोड	: 481449																		
<b>3. मतदान केंद्र का विवरण</b>																			
मतदान केंद्र की संख्या व नाम :	18 - महकेपार-1	<b>मतदान केन्द्र की विशेष हैसियत (पुरुष/महिला/सामान्य) :</b>	सामान्य																
मतदान केंद्र का भवन व पता :	शासकीय प्राथमिक शाला भवन का दक्षिणी भाग महकेपार-1	<b>इस मतदान क्षेत्र के सहायक (ऑक्जिलियरी) मतदान केन्द्रों की संख्या :</b>	0																
<b>4. मतदाताओं की संख्या :</b>																			
<b>आरंभिक क्रम</b>	<b>अंतिम क्रम</b>	<b>मतदाताओं की संख्या</b>																	
संख्या	संख्या	पुरुष	महिला	तृतीय लिंग	कुल														
1	660	325	335	0	660														

निर्वाचक रजिस्ट्रीकरण अधिकारी द्वारा जारी

Nazri Naksha

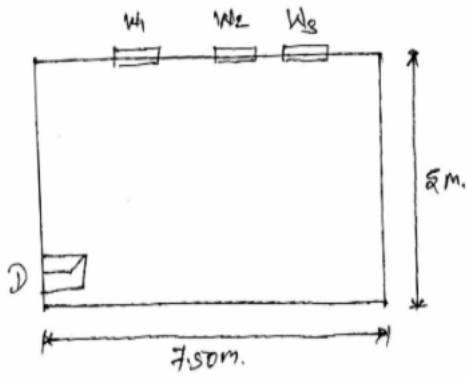

Google Map View

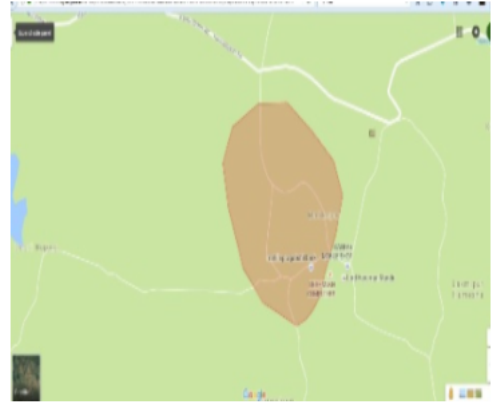

Polling Station Building Front View



मतदान केंद्र के सामने का फ़ोटो



Cad View

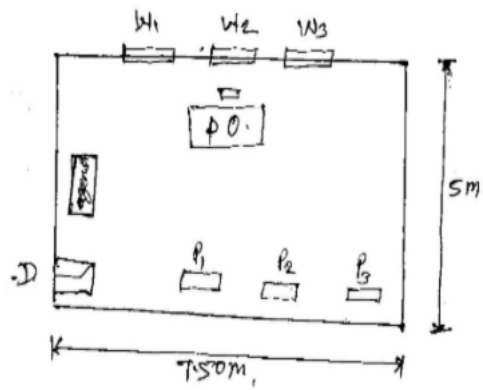

Key MAP View

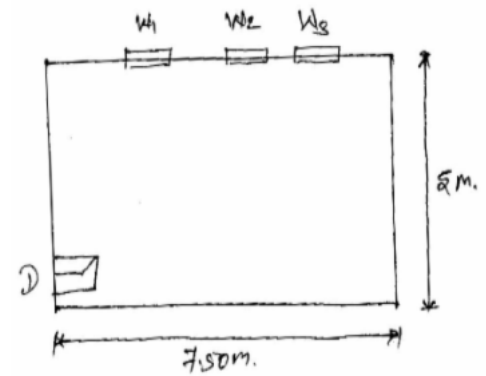

1 निर्वाचक का नाम : पंचफुला पति का नाम: शोभाराम गृह संख्या : 111 उम्र : 70 लिंग : महिला	AWI1923440	2 निर्वाचक का नाम : पिरम पिता का नाम: झोलू गृह संख्या : 111 उम्र : 69 लिंग : पुरुष	AWI1923895	3 निर्वाचक का नाम : झुची पति का नाम: पिरम गृह संख्या : 111 उम्र : 66 लिंग : महिला	AWI0064642
4 निर्वाचक का नाम : सुरेश पिता का नाम: शोभाराम गृह संख्या : 111 उम्र : 45 लिंग : पुरुष	AWI0064659	5 निर्वाचक का नाम : दिलीप पिता का नाम: शोभाराम गृह संख्या : 111 उम्र : 42 लिंग : पुरुष	HJY4123105	6 निर्वाचक का नाम : सुनीता पति का नाम: सुरेश गृह संख्या : 111 उम्र : 42 लिंग : महिला	HJY4162210
7 निर्वाचक का नाम : मोहन नान्हे पिता का नाम: पिरम नान्हे गृह संख्या : 111 उम्र : 42 लिंग : पुरुष	HJY4123097	8 निर्वाचक का नाम : अनुसया पति का नाम: दिलीप गृह संख्या : 111 उम्र : 41 लिंग : महिला	AWI0843938	9 निर्वाचक का नाम : ज्योति पति का नाम: मोहन गृह संख्या : 111 उम्र : 38 लिंग : महिला	AWI0757823
10 निर्वाचक का नाम : सोहन नान्हे पिता का नाम: प्रेमलाल नान्हे गृह संख्या : 111 उम्र : 38 लिंग : पुरुष	HJY4647053	11 निर्वाचक का नाम : विवेक नान्हे पिता का नाम: सुरेश नान्हे गृह संख्या : 111 उम्र : 21 लिंग : पुरुष	AWI2382067	12 निर्वाचक का नाम : रायवन्ता पति का नाम: देवराम गृह संख्या : 112 उम्र : 64 लिंग : महिला	AWI1923424
13 निर्वाचक का नाम : अरविन्द पिता का नाम: लिम्बा गृह संख्या : 112 उम्र : 52 लिंग : पुरुष	AWI1923846	14 निर्वाचक का नाम : श्यामकला पति का नाम: अरविन्द गृह संख्या : 112 उम्र : 49 लिंग : महिला	AWI0694141	15 निर्वाचक का नाम : नरेश पिता का नाम: देवराम गृह संख्या : 112 उम्र : 41 लिंग : पुरुष	HJY4124772
16 निर्वाचक का नाम : नीला पति का नाम: नरेश गृह संख्या : 112 उम्र : 40 लिंग : महिला	HJY4491882	17 निर्वाचक का नाम : शैलेंद्र नान्हे पिता का नाम: अरुण नान्हे गृह संख्या : 112 उम्र : 32 लिंग : पुरुष	AWI2373983	18 निर्वाचक का नाम : कार्तिक नान्हे पति का नाम: शैलेंद्र नान्हे गृह संख्या : 112 उम्र : 30 लिंग : महिला	AWI2101012
19 निर्वाचक का नाम : अखिलेश नान्हे पिता का नाम: अरविन्द नान्हे गृह संख्या : 112 उम्र : 28 लिंग : पुरुष	AWI1267871	20 निर्वाचक का नाम : गोदावरी नान्हे पति का नाम: अहिलेश नान्हे गृह संख्या : 112 उम्र : 25 लिंग : महिला	AWI2463370	21 निर्वाचक का नाम : गौरीशंकर सोनुसार पिता का नाम: लकेश सोनुसार गृह संख्या : 112/क उम्र : 30 लिंग : पुरुष	AWI2101046
22 निर्वाचक का नाम : तेजराम पिता का नाम: जोधन गृह संख्या : 113 उम्र : 74 लिंग : पुरुष	AWI1923416	23 निर्वाचक का नाम : कौशल पति का नाम: तेजराम गृह संख्या : 113 उम्र : 65 लिंग : महिला	AWI1923408	24 निर्वाचक का नाम : दुर्गाश उके पिता का नाम: पालेश्वर उके गृह संख्या : 113 उम्र : 23 लिंग : पुरुष	AWI2308203
25 निर्वाचक का नाम : काशीराम पिता का नाम: गंगाराम गृह संख्या : 113/ग उम्र : 58 लिंग : पुरुष	AWI1942051	26 निर्वाचक का नाम : मनी पति का नाम: काशीराम गृह संख्या : 113/ग उम्र : 52 लिंग : महिला	AWI1923390	27 निर्वाचक का नाम : दुर्गाप्रसाद पिता का नाम: काशीराम गृह संख्या : 113/ग उम्र : 36 लिंग : पुरुष	AWI0510263
28 निर्वाचक का नाम : रामप्रसाद पिता का नाम: काशीराम गृह संख्या : 113/ग उम्र : 31 लिंग : पुरुष	AWI0897355	29 निर्वाचक का नाम : पुष्पा पति का नाम: दुर्गाप्रसाद गृह संख्या : 113/ग उम्र : 30 लिंग : महिला	AWI1339175	30 निर्वाचक का नाम : माहेश्वरी कोटेकार पति का नाम: रामप्रसाद कोटेकार गृह संख्या : 113क उम्र : 26 लिंग : महिला	AWI2371532

विधान सभा क्षेत्र की संख्या व नाम : 113-कटंगी  
अनुभाग की संख्या व नाम : 1-महकेपार-1 महकेपार

31	AWI0794909	निर्वाचक का नाम : सीमा पति का नाम: पालेश्वर गृह संख्या : 113क उम्र : 41 लिंग : महिला	32	AWI2238863	निर्वाचक का नाम : आरती परबते पति का नाम: लकेश परबते गृह संख्या : 113ख उम्र : 26 लिंग : महिला	33	AWI1923853	निर्वाचक का नाम : दिनेश पिता का नाम: वारलू गृह संख्या : 113/ख उम्र : 55 लिंग : पुरुष
34	HJY4161790	निर्वाचक का नाम : उमन पति का नाम: दिनेश गृह संख्या : 113/ख उम्र : 52 लिंग : महिला	35	AWI1307859	निर्वाचक का नाम : लकेश परबते पिता का नाम: दिनेश परबते गृह संख्या : 113/ख उम्र : 29 लिंग : पुरुष	36	AWI2393601	निर्वाचक का नाम : रामचंद सहारे सहारे पिता का नाम: ईसुलाल सहारे सहारे गृह संख्या : 115 उम्र : 74 लिंग : पुरुष
37	AWI1923382	निर्वाचक का नाम : मिठी पिता का नाम: ठग्या गृह संख्या : 115 उम्र : 66 लिंग : महिला	38	AWI0694158	निर्वाचक का नाम : चेतन पिता का नाम: रामचंद गृह संख्या : 115 उम्र : 49 लिंग : पुरुष	39	AWI0064667	निर्वाचक का नाम : रामकला पति का नाम: चेतन गृह संख्या : 115 उम्र : 47 लिंग : महिला
40	HJY4489506	निर्वाचक का नाम : सीमा पति का नाम: देवदास गृह संख्या : 115 उम्र : 41 लिंग : महिला	41	HJY4490231	निर्वाचक का नाम : राजेन्द्र पिता का नाम: हरिचंद गृह संख्या : 115 उम्र : 40 लिंग : महिला	42	HJY4125795	निर्वाचक का नाम : देवदास साहारे पिता का नाम: रामचंद गृह संख्या : 115 उम्र : 40 लिंग : पुरुष
43	AWI2382083	निर्वाचक का नाम : सुगरता सहारे पति का नाम: यादोराव सहारे गृह संख्या : 115 उम्र : 33 लिंग : महिला	44	AWI2468510	निर्वाचक का नाम : महेश सहारे पिता का नाम: चेतन सहारे गृह संख्या : 115 उम्र : 30 लिंग : पुरुष	45	AWI2468528	निर्वाचक का नाम : छाया सहारे पति का नाम: महेश सहारे गृह संख्या : 115 उम्र : 27 लिंग : महिला
46	AWI2406965	निर्वाचक का नाम : धर्मेन्द्र सहारे पिता का नाम: चेतन सहारे गृह संख्या : 115 उम्र : 27 लिंग : पुरुष	47	AWI2329019	निर्वाचक का नाम : मुकेश सहारे पिता का नाम: अशोक सहारे गृह संख्या : 115क उम्र : 24 लिंग : पुरुष	48	AWI1923200	निर्वाचक का नाम : नंदकुमार पिता का नाम: ठग्या गृह संख्या : 115/क उम्र : 69 लिंग : पुरुष
49	AWI1922905	निर्वाचक का नाम : ईमला पति का नाम: नंदकुमार गृह संख्या : 115/क उम्र : 64 लिंग : महिला	50	AWI1942028	निर्वाचक का नाम : नीला पति का नाम: अशोक गृह संख्या : 115/क उम्र : 54 लिंग : महिला	51	HJY4490256	निर्वाचक का नाम : यादोराव पिता का नाम: नंद कुमार गृह संख्या : 115/क उम्र : 39 लिंग : पुरुष
52	AWI0757898	निर्वाचक का नाम : जितेन्द्र पिता का नाम: नन्दकुमार गृह संख्या : 115/क उम्र : 35 लिंग : पुरुष	53	AWI0757906	निर्वाचक का नाम : महेश पिता का नाम: अशोक गृह संख्या : 115/क उम्र : 35 लिंग : पुरुष	54	AWI1935030	निर्वाचक का नाम : कौशल पति का नाम: राघो गृह संख्या : 116 उम्र : 74 लिंग : महिला
55	HJY4124277	निर्वाचक का नाम : मोतीराम पिता का नाम: हिरामन गृह संख्या : 116 उम्र : 54 लिंग : पुरुष	56	HJY4489514	निर्वाचक का नाम : रामरता पति का नाम: मोतीराम गृह संख्या : 116 उम्र : 49 लिंग : महिला	57	HJY4124608	निर्वाचक का नाम : निर्मला पति का नाम: पालकराम गृह संख्या : 116 उम्र : 42 लिंग : महिला
58	HJY4123436	निर्वाचक का नाम : पालकराम भोंडे पिता का नाम: श्रावण गृह संख्या : 116 उम्र : 41 लिंग : पुरुष	59	AWI1492412	निर्वाचक का नाम : कमलेश भोंडे पिता का नाम: मोतीराम भोंडे गृह संख्या : 116 उम्र : 31 लिंग : पुरुष	60	AWI2317790	निर्वाचक का नाम : प्रवेश भोंडे पिता का नाम: भागवत भोंडे गृह संख्या : 116क उम्र : 24 लिंग : पुरुष

61	AWI1935048	निर्वाचक का नाम : मैना पति का नाम: गडीराम गृह संख्या : 116/क उम्र : 51 लिंग : महिला	फोटो उपलब्ध	62	AWI1942069	निर्वाचक का नाम : भागवत पिता का नाम: श्रीराम गृह संख्या : 116/क उम्र : 49 लिंग : पुरुष	फोटो उपलब्ध	63	AWI1923192	निर्वाचक का नाम : जशवन्ता पति का नाम: भागवत गृह संख्या : 116/क उम्र : 47 लिंग : महिला	फोटो उपलब्ध
64	HJY4161006	निर्वाचक का नाम : सालिकराम पिता का नाम: दागो गृह संख्या : 116/ख उम्र : 44 लिंग : पुरुष	फोटो उपलब्ध	65	HJY4490504	निर्वाचक का नाम : रामकला पति का नाम: शालिकराम गृह संख्या : 116/ख उम्र : 41 लिंग : महिला	फोटो उपलब्ध	66	AWI2041028	निर्वाचक का नाम : निर्मला पति का नाम: सहसराम गृह संख्या : 117 उम्र : 57 लिंग : महिला	फोटो उपलब्ध
67	AWI2250827	निर्वाचक का नाम : वंदना उडके अन्य: कला उडके गृह संख्या : 117 उम्र : 56 लिंग : महिला	फोटो उपलब्ध	68	AWI1922848	निर्वाचक का नाम : मिरा धुर्वे पति का नाम: श्रीराम गृह संख्या : 119 उम्र : 63 लिंग : महिला	फोटो उपलब्ध	69	AWI0563940	निर्वाचक का नाम : गोवर्धन पिता का नाम: श्रीराम गृह संख्या : 119 उम्र : 35 लिंग : पुरुष	फोटो उपलब्ध
70	AWI2321586	निर्वाचक का नाम : खीनेश धुर्वे पिता का नाम: श्रीराम धुर्वे गृह संख्या : 119 उम्र : 33 लिंग : पुरुष	फोटो उपलब्ध	71	AWI1117399	निर्वाचक का नाम : उमेश कुमार पिता का नाम: श्रीराम गृह संख्या : 119 उम्र : 30 लिंग : पुरुष	फोटो उपलब्ध	72	AWI1437771	निर्वाचक का नाम : मनीषा धुर्वे पिता का नाम: गोवर्धन धुर्वे गृह संख्या : 119 उम्र : 29 लिंग : महिला	फोटो उपलब्ध
73	AWI2101004	निर्वाचक का नाम : ज्योति धुर्वे पति का नाम: उमेश धुर्वे गृह संख्या : 119 उम्र : 29 लिंग : महिला	फोटो उपलब्ध	74	AWI2320398	निर्वाचक का नाम : मनीषा धुर्वे पति का नाम: गोवर्धन धुर्वे गृह संख्या : 119 उम्र : 29 लिंग : महिला	फोटो उपलब्ध	75	AWI2038800	निर्वाचक का नाम : कौतूका पति का नाम: श्रीराम गृह संख्या : 120 उम्र : 77 लिंग : महिला	फोटो उपलब्ध
76	AWI1923671	निर्वाचक का नाम : कुंजन पिता का नाम: चैतराम गृह संख्या : 120 उम्र : 54 लिंग : पुरुष	फोटो उपलब्ध	77	HJY6655294	निर्वाचक का नाम : उषा पति का नाम: कुंजन गृह संख्या : 120 उम्र : 50 लिंग : महिला	फोटो उपलब्ध	78	HJY4163291	निर्वाचक का नाम : रेवाराम पिता का नाम: श्रीराम गृह संख्या : 120 उम्र : 46 लिंग : पुरुष	फोटो उपलब्ध
79	AWI0510271	निर्वाचक का नाम : चतुरदीप पिता का नाम: श्रीराम गृह संख्या : 120 उम्र : 38 लिंग : पुरुष	फोटो उपलब्ध	80	AWI0510289	निर्वाचक का नाम : शीला पति का नाम: रेवाराम गृह संख्या : 120 उम्र : 36 लिंग : महिला	फोटो उपलब्ध	81	AWI0844092	निर्वाचक का नाम : मनिषा पति का नाम: चतुरदीप गृह संख्या : 120 उम्र : 36 लिंग : महिला	फोटो उपलब्ध
82	AWI1117407	निर्वाचक का नाम : संदीप पिता का नाम: श्रीराम गृह संख्या : 120 उम्र : 33 लिंग : पुरुष	फोटो उपलब्ध	83	AWI1207505	निर्वाचक का नाम : देवानंद देशमुख पिता का नाम: कुंजनलाल देशमुख गृह संख्या : 120 उम्र : 29 लिंग : पुरुष	फोटो उपलब्ध	84	AWI2236016	निर्वाचक का नाम : ज्योति देशमुख पति का नाम: देवानंद देशमुख गृह संख्या : 120 उम्र : 29 लिंग : महिला	फोटो उपलब्ध
85	AWI2100998	निर्वाचक का नाम : सीमा सेन्दरे पति का नाम: संदीप सेन्दरे गृह संख्या : 120 उम्र : 24 लिंग : महिला	फोटो उपलब्ध	86	AWI2373629	निर्वाचक का नाम : राधा देशमुख पिता का नाम: कुंजन देशमुख गृह संख्या : 120 उम्र : 20 लिंग : महिला	फोटो उपलब्ध	87	AWI2040699	निर्वाचक का नाम : मीरा पति का नाम: बलीराम गृह संख्या : 121 उम्र : 69 लिंग : महिला	फोटो उपलब्ध
88	AWI1922814	निर्वाचक का नाम : तुलाराम पिता का नाम: हगरु गृह संख्या : 121 उम्र : 57 लिंग : पुरुष	फोटो उपलब्ध	89	AWI1923184	निर्वाचक का नाम : खेलन पति का नाम: लाला गृह संख्या : 121 उम्र : 54 लिंग : महिला	फोटो उपलब्ध	90	AWI1923176	निर्वाचक का नाम : प्रभा पति का नाम: तुलाराम गृह संख्या : 121 उम्र : 51 लिंग : महिला	फोटो उपलब्ध

91 निर्वाचक का नाम : शिवचरण पिता का नाम: बलीराम गृह संख्या : 121 उम्र : 49 लिंग : पुरुष	AWI1923168 फोटो उपलब्ध	92 निर्वाचक का नाम : किन्ता पति का नाम: शिवचरण गृह संख्या : 121 उम्र : 46 लिंग : महिला	HJY4490736 फोटो उपलब्ध	93 निर्वाचक का नाम : नरेन्द्र पिता का नाम: लाला गृह संख्या : 121 उम्र : 41 लिंग : पुरुष	AWI1026038 फोटो उपलब्ध
94 निर्वाचक का नाम : श्यामलता शेंद्रे पति का नाम: नरेन्द्र गृह संख्या : 121 उम्र : 40 लिंग : महिला	AWI1026004 फोटो उपलब्ध	95 निर्वाचक का नाम : संगीता पति का नाम: रामचरण गृह संख्या : 121 उम्र : 39 लिंग : महिला	AWI0844100 फोटो उपलब्ध	96 निर्वाचक का नाम : बारन पति का नाम: राजेंद्र गृह संख्या : 121 उम्र : 34 लिंग : महिला	AWI1367341 फोटो उपलब्ध
97 निर्वाचक का नाम : वीरेंद्र सेन्द्रे पिता का नाम: लालाराम सेन्द्रे गृह संख्या : 121 उम्र : 33 लिंग : पुरुष	AWI1427368 फोटो उपलब्ध	98 निर्वाचक का नाम : राजेंद्र पिता का नाम: तुलाराम गृह संख्या : 121 उम्र : 31 लिंग : पुरुष	AWI1367358 फोटो उपलब्ध	99 निर्वाचक का नाम : अनिता सेन्द्रे पति का नाम: विरेन्द्र सेन्द्रे गृह संख्या : 121 उम्र : 30 लिंग : महिला	AWI1319862 फोटो उपलब्ध
100 निर्वाचक का नाम : बालाराम पिता का नाम: हगरु गृह संख्या : 121/क उम्र : 71 लिंग : पुरुष	AWI1923150 फोटो उपलब्ध	101 निर्वाचक का नाम : जीरन पति का नाम: बालाराम गृह संख्या : 121/क उम्र : 67 लिंग : महिला	AWI1923143 फोटो उपलब्ध	102 निर्वाचक का नाम : प्रकाश पिता का नाम: बालाराम गृह संख्या : 121/क उम्र : 47 लिंग : पुरुष	AWI1923663 फोटो उपलब्ध
103 निर्वाचक का नाम : पुस्तकला पति का नाम: प्रकाश गृह संख्या : 121/क उम्र : 44 लिंग : महिला	HJY4124699 फोटो उपलब्ध	104 निर्वाचक का नाम : कैलाश पिता का नाम: बालाराम गृह संख्या : 121/क उम्र : 40 लिंग : पुरुष	HJY4160875 फोटो उपलब्ध	105 निर्वाचक का नाम : कल्पना पति का नाम: कैलाश गृह संख्या : 121/क उम्र : 38 लिंग : महिला	AWI1117415 फोटो उपलब्ध
106 निर्वाचक का नाम : भारती सेंद्रे पिता का नाम: प्रकाश सेंद्रे गृह संख्या : 121/क उम्र : 21 लिंग : पुरुष	AWI2406734 फोटो उपलब्ध	107 निर्वाचक का नाम : सियाराम पिता का नाम: दादू गृह संख्या : 122 उम्र : 74 लिंग : पुरुष	AWI1922731 फोटो उपलब्ध	108 निर्वाचक का नाम : गडीराम पिता का नाम: वारलू गृह संख्या : 122 उम्र : 67 लिंग : पुरुष	AWI1922715 फोटो उपलब्ध
109 निर्वाचक का नाम : सुगरता पति का नाम: गडीराम गृह संख्या : 122 उम्र : 59 लिंग : महिला	AWI1923101 फोटो उपलब्ध	110 निर्वाचक का नाम : सुशीला पति का नाम: सुखचंद गृह संख्या : 122 उम्र : 53 लिंग : महिला	AWI1942036 फोटो उपलब्ध	111 निर्वाचक का नाम : टेकचन्द पिता का नाम: सियाराम गृह संख्या : 122 उम्र : 48 लिंग : पुरुष	AWI1922699 फोटो उपलब्ध
112 निर्वाचक का नाम : संगीता पति का नाम: टेकचंद गृह संख्या : 122 उम्र : 43 लिंग : महिला	HJY4124723 फोटो उपलब्ध	113 निर्वाचक का नाम : शांतीलाल सेंद्रे पिता का नाम: गडीराम गृह संख्या : 122 उम्र : 38 लिंग : पुरुष	AWI1247493 फोटो उपलब्ध	114 निर्वाचक का नाम : देवीचंद पिता का नाम: सुखचंद गृह संख्या : 122 उम्र : 36 लिंग : पुरुष	AWI0757914 फोटो उपलब्ध
115 निर्वाचक का नाम : भागवता सेन्द्रे पति का नाम: शांतीलाल सेन्द्रे गृह संख्या : 122 उम्र : 35 लिंग : महिला	AWI1307867 फोटो उपलब्ध	116 निर्वाचक का नाम : संध्या सेंद्रे पति का नाम: देबिचंद सेंद्रे गृह संख्या : 122 उम्र : 28 लिंग : महिला	AWI1462134 फोटो उपलब्ध	117 निर्वाचक का नाम : अनन्या शेंद्रे पिता का नाम: टेकचंद शेंद्रे गृह संख्या : 122 उम्र : 21 लिंग : महिला	AWI2309136 फोटो उपलब्ध
118 निर्वाचक का नाम : सुन्दर पिता का नाम: जना गृह संख्या : 124 उम्र : 69 लिंग : पुरुष	AWI1923093 फोटो उपलब्ध	119 निर्वाचक का नाम : जयवन्ता पति का नाम: सुन्दर गृह संख्या : 124 उम्र : 63 लिंग : महिला	AWI1923648 फोटो उपलब्ध	120 निर्वाचक का नाम : सुषमा पति का नाम: चित्तौडसिंह गृह संख्या : 124 उम्र : 42 लिंग : महिला	AWI1247501 फोटो उपलब्ध

121 निर्वाचक का नाम : चित्तोड सिंह पिता का नाम: सुन्दर गृह संख्या : 124 उम्र : 41 लिंग : पुरुष	HJY4123584 फोटो उपलब्ध	122 निर्वाचक का नाम : शिशुपाल उईके पिता का नाम: सुन्दर गृह संख्या : 124 उम्र : 38 लिंग : पुरुष	AWI1117423 फोटो उपलब्ध	123 निर्वाचक का नाम : संगीता उईके पति का नाम: शिशुपाल गृह संख्या : 124 उम्र : 35 लिंग : महिला	AWI1117431 फोटो उपलब्ध
124 निर्वाचक का नाम : कमला पति का नाम: काशीराम गृह संख्या : 125 उम्र : 73 लिंग : महिला	AWI1922665 फोटो उपलब्ध	125 निर्वाचक का नाम : कैलाश पिता का नाम: काशीराम गृह संख्या : 125 उम्र : 53 लिंग : पुरुष	AWI1922657 फोटो उपलब्ध	126 निर्वाचक का नाम : निर्मला पति का नाम: कैलाश गृह संख्या : 125 उम्र : 49 लिंग : महिला	AWI1922632 फोटो उपलब्ध
127 निर्वाचक का नाम : आस्तिक बावने पिता का नाम: कैलाश बावने गृह संख्या : 125 उम्र : 27 लिंग : पुरुष	AWI2262301 फोटो उपलब्ध	128 निर्वाचक का नाम : पंकज लाड़े लाड़े पिता का नाम: परसराम गृह संख्या : 125 उम्र : 26 लिंग : पुरुष	AWI2147742 फोटो उपलब्ध	129 निर्वाचक का नाम : प्रदीप बावणे पिता का नाम: कैलाश बावणे गृह संख्या : 125 उम्र : 22 लिंग : पुरुष	AWI2222131 फोटो उपलब्ध
130 निर्वाचक का नाम : हिरालाल पिता का नाम: उरकुड्या गृह संख्या : 126 उम्र : 69 लिंग : पुरुष	HJY6655583 फोटो उपलब्ध	131 निर्वाचक का नाम : पुस्तकला पति का नाम: हिरालाल गृह संख्या : 126 उम्र : 65 लिंग : महिला	AWI2040707 फोटो उपलब्ध	132 निर्वाचक का नाम : झनकलाल पिता का नाम: हिरालाल गृह संख्या : 126 उम्र : 41 लिंग : पुरुष	HJY4163002 फोटो उपलब्ध
133 निर्वाचक का नाम : शंकरलाल पिता का नाम: हिरालाल गृह संख्या : 126 उम्र : 40 लिंग : पुरुष	AWI0632463 फोटो उपलब्ध	134 निर्वाचक का नाम : शान्ता पति का नाम: झनकलाल गृह संख्या : 126 उम्र : 40 लिंग : महिला	AWI0757922 फोटो उपलब्ध	135 निर्वाचक का नाम : बिहारीलाल पिता का नाम: हिरालाल गृह संख्या : 126 उम्र : 38 लिंग : पुरुष	AWI0632455 फोटो उपलब्ध
136 निर्वाचक का नाम : अनिता पति का नाम: शंकरलाल गृह संख्या : 126 उम्र : 37 लिंग : महिला	AWI0897256 फोटो उपलब्ध	137 निर्वाचक का नाम : निशा मेश्राम पति का नाम: बिहारीलाल मेश्राम गृह संख्या : 126 उम्र : 24 लिंग : महिला	AWI1803972 फोटो उपलब्ध	138 निर्वाचक का नाम : बेनु बाई संग्रामे पति का नाम: नरेंद्र संग्रामे गृह संख्या : 127 उम्र : 58 लिंग : महिला	AWI0064683 फोटो उपलब्ध
139 निर्वाचक का नाम : युवराज संग्रामे पिता का नाम: तुलसीराम संग्रामे गृह संख्या : 127 उम्र : 55 लिंग : पुरुष	AWI1307925 फोटो उपलब्ध	140 निर्वाचक का नाम : नर्मदा पति का नाम: युवराज गृह संख्या : 127 उम्र : 52 लिंग : महिला	AWI1922608 फोटो उपलब्ध	141 निर्वाचक का नाम : मुनीराज संग्रामे पिता का नाम: तुलसीराम गृह संख्या : 127 उम्र : 52 लिंग : पुरुष	AWI1922616 फोटो उपलब्ध
142 निर्वाचक का नाम : रुखमा पति का नाम: मुनीराज गृह संख्या : 127 उम्र : 49 लिंग : महिला	AWI1922590 फोटो उपलब्ध	143 निर्वाचक का नाम : राजेन्द्र पिता का नाम: तुलसीराम गृह संख्या : 127 उम्र : 47 लिंग : पुरुष	AWI1922574 फोटो उपलब्ध	144 निर्वाचक का नाम : ओमेश्वरी पति का नाम: राजेन्द्र गृह संख्या : 127 उम्र : 44 लिंग : महिला	HJY4161840 फोटो उपलब्ध
145 निर्वाचक का नाम : बालकदास संग्रामे पिता का नाम: नरेंद्र संग्रामे गृह संख्या : 127 उम्र : 38 लिंग : पुरुष	HJY4647061 फोटो उपलब्ध	146 निर्वाचक का नाम : कबीरदास संग्रामे पिता का नाम: नरेंद्र संग्रामे गृह संख्या : 127 उम्र : 35 लिंग : पुरुष	AWI2191336 फोटो उपलब्ध	147 निर्वाचक का नाम : मोनिका संग्रामे पिता का नाम: युवराज संग्रामे गृह संख्या : 127 उम्र : 31 लिंग : महिला	AWI1025857 फोटो उपलब्ध
148 निर्वाचक का नाम : रत्नमाला संग्रामे पति का नाम: बालकदास संग्रामे गृह संख्या : 127 उम्र : 31 लिंग : महिला	AWI2192342 फोटो उपलब्ध	149 निर्वाचक का नाम : किरण संग्रामे पिता का नाम: मुनीराज संग्रामे गृह संख्या : 127 उम्र : 27 लिंग : महिला	AWI1339191 फोटो उपलब्ध	150 निर्वाचक का नाम : लक्ष्मीकांत संग्रामे पिता का नाम: युवराज संग्रामे गृह संख्या : 127 उम्र : 27 लिंग : पुरुष	AWI1307875 फोटो उपलब्ध

151 निर्वाचक का नाम : देवानंद पिता का नाम: मुनीराज गृह संख्या : 127 उम्र : 26 लिंग : पुरुष	AWI1339217 फोटो उपलब्ध	152 निर्वाचक का नाम : आकाश संग्रामे पिता का नाम: राजेंद्र गृह संख्या : 127 उम्र : 22 लिंग : पुरुष	AWI2192359 फोटो उपलब्ध	153 निर्वाचक का नाम : कल्याणी संग्रामे पिता का नाम: राजेंद्र संग्रामे गृह संख्या : 127 उम्र : 20 लिंग : महिला	AWI2353142 फोटो उपलब्ध
154 निर्वाचक का नाम : जाया पति का नाम: घनश्याम गृह संख्या : 128 उम्र : 69 लिंग : महिला	AWI2041432 फोटो उपलब्ध	155 निर्वाचक का नाम : लिलाधर गहाने पिता का नाम: घनश्याम गहाने गृह संख्या : 128 उम्र : 34 लिंग : पुरुष	AWI0632471 फोटो उपलब्ध	156 निर्वाचक का नाम : ताराचंद अंबागडे पिता का नाम: भैयालाल अंबागडे गृह संख्या : 129 उम्र : 57 लिंग : पुरुष	AWI2283521 फोटो उपलब्ध
157 निर्वाचक का नाम : गुलाब पिता का नाम: भैयालाल गृह संख्या : 129 उम्र : 49 लिंग : पुरुष	HJY4123113 फोटो उपलब्ध	158 निर्वाचक का नाम : कुसमा पति का नाम: ताराचंद गृह संख्या : 129 उम्र : 49 लिंग : महिला	AWI1922541 फोटो उपलब्ध	159 निर्वाचक का नाम : अनुसया पति का नाम: गुलाब गृह संख्या : 129 उम्र : 47 लिंग : महिला	HJY4636312 फोटो उपलब्ध
160 निर्वाचक का नाम : जामवन्त पिता का नाम: ताराचंद गृह संख्या : 129 उम्र : 31 लिंग : पुरुष	AWI1247519 फोटो उपलब्ध	161 निर्वाचक का नाम : रेखा पति का नाम: जामवन्त गृह संख्या : 129 उम्र : 29 लिंग : महिला	AWI1367366 फोटो उपलब्ध	162 निर्वाचक का नाम : देवानंद अंबागडे पिता का नाम: ताराचंद अंबागडे गृह संख्या : 129 उम्र : 25 लिंग : पुरुष	AWI2283513 फोटो उपलब्ध
163 निर्वाचक का नाम : यशोदा पति का नाम: लक्ष्मण गृह संख्या : 130 उम्र : 75 लिंग : महिला	AWI1923614 फोटो उपलब्ध	164 निर्वाचक का नाम : टेकचंद पिता का नाम: लक्ष्मण गृह संख्या : 130 उम्र : 54 लिंग : पुरुष	AWI1959865 फोटो उपलब्ध	165 निर्वाचक का नाम : सुनिता पति का नाम: गोपीचन्द गृह संख्या : 130 उम्र : 40 लिंग : महिला	AWI1026020 फोटो उपलब्ध
166 निर्वाचक का नाम : डुलीचंद राजत पिता का नाम: लक्ष्मण गृह संख्या : 130 उम्र : 39 लिंग : पुरुष	HJY4490587 फोटो उपलब्ध	167 निर्वाचक का नाम : फुलचंद पिता का नाम: लक्ष्मण गृह संख्या : 130 उम्र : 37 लिंग : पुरुष	AWI0510305 फोटो उपलब्ध	168 निर्वाचक का नाम : रीना राजत पति का नाम: डुलीचंद राजत गृह संख्या : 130 उम्र : 33 लिंग : महिला	AWI2137909 फोटो उपलब्ध
169 निर्वाचक का नाम : शैलेंद्र राजत पिता का नाम: टेकचंद गृह संख्या : 130 उम्र : 33 लिंग : पुरुष	AWI1026046 फोटो उपलब्ध	170 निर्वाचक का नाम : सविता राजत पति का नाम: फुलचन्द राजत गृह संख्या : 130 उम्र : 32 लिंग : महिला	AWI1323633 फोटो उपलब्ध	171 निर्वाचक का नाम : मुकेश पिता का नाम: टेकचंद गृह संख्या : 130 उम्र : 30 लिंग : पुरुष	AWI1117449 फोटो उपलब्ध
172 निर्वाचक का नाम : ज्योति राजत पति का नाम: मुकेश राजत गृह संख्या : 130 उम्र : 28 लिंग : महिला	AWI1492404 फोटो उपलब्ध	173 निर्वाचक का नाम : चिन्तामण पिता का नाम: लाबू गृह संख्या : 131 उम्र : 53 लिंग : पुरुष	AWI1922525 फोटो उपलब्ध	174 निर्वाचक का नाम : बसंत मैश्राम पिता का नाम: लाबू मैश्राम गृह संख्या : 131 उम्र : 53 लिंग : पुरुष	AWI2374049 फोटो उपलब्ध
175 निर्वाचक का नाम : यशवन्त पिता का नाम: लाबू गृह संख्या : 131 उम्र : 48 लिंग : पुरुष	AWI1922491 फोटो उपलब्ध	176 निर्वाचक का नाम : सुशीला पति का नाम: बसन्त गृह संख्या : 131 उम्र : 48 लिंग : महिला	AWI1922475 फोटो उपलब्ध	177 निर्वाचक का नाम : यशोदा पति का नाम: चिन्तामन गृह संख्या : 131 उम्र : 45 लिंग : महिला	HJY4161014 फोटो उपलब्ध
178 निर्वाचक का नाम : सुकवंता पति का नाम: यशवंत गृह संख्या : 131 उम्र : 39 लिंग : महिला	AWI0051110 फोटो उपलब्ध	179 निर्वाचक का नाम : राकेश मैश्राम पिता का नाम: बसंत मैश्राम गृह संख्या : 131 उम्र : 23 लिंग : पुरुष	AWI2371300 फोटो उपलब्ध	180 निर्वाचक का नाम : बसंत पेंदाम पिता का नाम: हरिप्रसाद पेंदाम गृह संख्या : 131क उम्र : 35 लिंग : पुरुष	AWI2247559 फोटो उपलब्ध

181 निर्वाचक का नाम : पुस्तकला पति का नाम: कारु गृह संख्या : 132 उम्र : 79 लिंग : महिला	AWI1923036 फोटो उपलब्ध	182 निर्वाचक का नाम : दयाराम चौधरी पिता का नाम: कारु गृह संख्या : 132 उम्र : 59 लिंग : पुरुष	AWI1922459 फोटो उपलब्ध	183 निर्वाचक का नाम : सियाराम पिता का नाम: कारु गृह संख्या : 132 उम्र : 55 लिंग : पुरुष	HJY4490108 फोटो उपलब्ध
184 निर्वाचक का नाम : रखमा पति का नाम: दयाराम गृह संख्या : 132 उम्र : 53 लिंग : महिला	AWI1923028 फोटो उपलब्ध	185 निर्वाचक का नाम : वंदना पति का नाम: सियाराम गृह संख्या : 132 उम्र : 43 लिंग : महिला	HJY4490116 फोटो उपलब्ध	186 निर्वाचक का नाम : नरेश चौधरी पिता का नाम: सिमाराम चौधरी गृह संख्या : 132 उम्र : 29 लिंग : पुरुष	AWI1267889 फोटो उपलब्ध
187 निर्वाचक का नाम : हेमन्त पिता का नाम: नानाजी गृह संख्या : 133 उम्र : 64 लिंग : पुरुष	AWI1922434 फोटो उपलब्ध	188 निर्वाचक का नाम : निर्मला सोनवने पति का नाम: हेमन्त गृह संख्या : 133 उम्र : 60 लिंग : महिला	AWI1922426 फोटो उपलब्ध	189 निर्वाचक का नाम : ध्रुवचन्द पिता का नाम: सावनलाल गृह संख्या : 133 उम्र : 50 लिंग : पुरुष	AWI1247568 फोटो उपलब्ध
190 निर्वाचक का नाम : कविता पति का नाम: ध्रुवचन्द गृह संख्या : 133 उम्र : 41 लिंग : महिला	AWI1247543 फोटो उपलब्ध	191 निर्वाचक का नाम : हंसराज पिता का नाम: हेमन्त गृह संख्या : 133 उम्र : 40 लिंग : पुरुष	HJY4125373 फोटो उपलब्ध	192 निर्वाचक का नाम : चंद्रकला सोनवने पति का नाम: हंसराज गृह संख्या : 133 उम्र : 39 लिंग : महिला	AWI0510313 फोटो उपलब्ध
193 निर्वाचक का नाम : खूशालदास सोनवने पिता का नाम: हेमन्त गृह संख्या : 133 उम्र : 38 लिंग : पुरुष	AWI0510321 फोटो उपलब्ध	194 निर्वाचक का नाम : कीर्तिकुमार सोनवने पिता का नाम: हेमन्त गृह संख्या : 133 उम्र : 34 लिंग : पुरुष	AWI0737031 फोटो उपलब्ध	195 निर्वाचक का नाम : वंदना सोनवने पति का नाम: खूशालदास गृह संख्या : 133 उम्र : 33 लिंग : महिला	AWI0844118 फोटो उपलब्ध
196 निर्वाचक का नाम : रीना सोनवने पति का नाम: किर्तिकुमार गृह संख्या : 133 उम्र : 31 लिंग : महिला	AWI1025634 फोटो उपलब्ध	197 निर्वाचक का नाम : पालेश्वर पिता का नाम: बालकदास गृह संख्या : 113क उम्र : 47 लिंग : पुरुष	AWI0794891 फोटो उपलब्ध	198 निर्वाचक का नाम : कला पति का नाम: धनराज गृह संख्या : 134 उम्र : 67 लिंग : महिला	AWI1922392 फोटो उपलब्ध
199 निर्वाचक का नाम : गेन्दलाल पिता का नाम: नारायण गृह संख्या : 134 उम्र : 57 लिंग : पुरुष	AWI1922376 फोटो उपलब्ध	200 निर्वाचक का नाम : पुष्या पति का नाम: गेन्दलाल गृह संख्या : 134 उम्र : 53 लिंग : महिला	AWI1942044 फोटो उपलब्ध	201 निर्वाचक का नाम : विनोद पिता का नाम: धनराज गृह संख्या : 134 उम्र : 41 लिंग : पुरुष	HJY4123139 फोटो उपलब्ध
202 निर्वाचक का नाम : मनोहर राठोर पिता का नाम: धनराज राठौर गृह संख्या : 134 उम्र : 38 लिंग : पुरुष	AWI0510339 फोटो उपलब्ध	203 निर्वाचक का नाम : रेखा पति का नाम: विनोद गृह संख्या : 134 उम्र : 37 लिंग : महिला	AWI1025642 फोटो उपलब्ध	204 निर्वाचक का नाम : दिगम्बर पंचभाई पिता का नाम: सेगो गृह संख्या : 136 उम्र : 73 लिंग : पुरुष	AWI2139996 फोटो उपलब्ध
205 निर्वाचक का नाम : दमयन्ती पति का नाम: राधेश्याम गृह संख्या : 136 उम्र : 56 लिंग : महिला	HJY4125175 फोटो उपलब्ध	206 निर्वाचक का नाम : कुशवन्ता पति का नाम: मुरलीधर गृह संख्या : 136 उम्र : 54 लिंग : महिला	HJY0125237 फोटो उपलब्ध	207 निर्वाचक का नाम : उलासन पति का नाम: घनश्याम गृह संख्या : 136 उम्र : 52 लिंग : महिला	AWI1942077 फोटो उपलब्ध
208 निर्वाचक का नाम : रिना पंचयाई पति का नाम: कामिलाल पंचयाई गृह संख्या : 136 उम्र : 38 लिंग : महिला	AWI1025659 फोटो उपलब्ध	209 निर्वाचक का नाम : महेन्द्र कुमार पिता का नाम: प्रभुदास गृह संख्या : 136 उम्र : 36 लिंग : पुरुष	HJY4647087 फोटो उपलब्ध	210 निर्वाचक का नाम : अनिता पंचभाई पति का नाम: अजय पंचभाई गृह संख्या : 136 उम्र : 36 लिंग : महिला	AWI1492396 फोटो उपलब्ध

211 निर्वाचक का नाम : कांतिलाल पंचभाई पिता का नाम: दिगंबर पंचभाई गृह संख्या : 136 उम्र : 35 लिंग : पुरुष	AWI2243822 फोटो उपलब्ध	212 निर्वाचक का नाम : अजय पिता का नाम: राधेश्याम गृह संख्या : 136 उम्र : 30 लिंग : पुरुष	AWI1117456 फोटो उपलब्ध	213 निर्वाचक का नाम : रीना पंचभाई पति का नाम: कांतिलाल पंचभाई गृह संख्या : 136 उम्र : 30 लिंग : महिला	AWI2338184 फोटो उपलब्ध
214 निर्वाचक का नाम : छाया पंचभाई पति का नाम: कांतिलाल पंचभाई गृह संख्या : 136 उम्र : 28 लिंग : महिला	AWI2191328 फोटो उपलब्ध	215 निर्वाचक का नाम : हरीश पंचभाई पिता का नाम: रधेश्याम पंचभाई गृह संख्या : 136 उम्र : 22 लिंग : पुरुष	AWI2222248 फोटो उपलब्ध	216 निर्वाचक का नाम : धनपाल पिता का नाम: मुरलीधर गृह संख्या : 136/क उम्र : 41 लिंग : पुरुष	HJY4161279 फोटो उपलब्ध
217 निर्वाचक का नाम : अनिता पति का नाम: धनपाल गृह संख्या : 136/क उम्र : 41 लिंग : महिला	AWI0737049 फोटो उपलब्ध	218 निर्वाचक का नाम : चन्द्रपाल पिता का नाम: मुरलीधर गृह संख्या : 136/क उम्र : 34 लिंग : पुरुष	AWI0737130 फोटो उपलब्ध	219 निर्वाचक का नाम : योगिता पंचभाई पति का नाम: चंद्रपाल पंचभाई गृह संख्या : 136/क उम्र : 25 लिंग : महिला	AWI2119733 फोटो उपलब्ध
220 निर्वाचक का नाम : अनमोल पंचभाई पिता का नाम: धनपाल पंचभाई गृह संख्या : 136 /क उम्र : 18 लिंग : पुरुष	AWI2462687 फोटो उपलब्ध	221 निर्वाचक का नाम : आकाश पंचभाई पिता का नाम: धनराज पंचभाई गृह संख्या : 136/ क उम्र : 19 लिंग : पुरुष	AWI2474641 फोटो उपलब्ध	222 निर्वाचक का नाम : ढोण्डू पिता का नाम: राजीराम गृह संख्या : 137 उम्र : 59 लिंग : पुरुष	HJY4489829 फोटो उपलब्ध
223 निर्वाचक का नाम : सीता पति का नाम: ढोण्डू गृह संख्या : 137 उम्र : 54 लिंग : महिला	AWI1942093 फोटो उपलब्ध	224 निर्वाचक का नाम : पांडुरंग मोहनकार पिता का नाम: राजीराम गृह संख्या : 137 उम्र : 53 लिंग : पुरुष	HJY6655658 फोटो उपलब्ध	225 निर्वाचक का नाम : सर्वसती पति का नाम: पाण्डू गृह संख्या : 137 उम्र : 49 लिंग : महिला	AWI1942101 फोटो उपलब्ध
226 निर्वाचक का नाम : निमचंद पिता का नाम: यशवंत गृह संख्या : 137 उम्र : 37 लिंग : पुरुष	AWI1117464 फोटो उपलब्ध	227 निर्वाचक का नाम : गजानंद पिता का नाम: ढोण्डू गृह संख्या : 137 उम्र : 36 लिंग : पुरुष	AWI0510347 फोटो उपलब्ध	228 निर्वाचक का नाम : कल्पना पति का नाम: निमचंद गृह संख्या : 137 उम्र : 34 लिंग : महिला	AWI1247295 फोटो उपलब्ध
229 निर्वाचक का नाम : राधा पति का नाम: गजानंद गृह संख्या : 137 उम्र : 33 लिंग : महिला	AWI0897264 फोटो उपलब्ध	230 निर्वाचक का नाम : सुभाष पिता का नाम: ढोण्डू गृह संख्या : 137 उम्र : 28 लिंग : पुरुष	AWI1247311 फोटो उपलब्ध	231 निर्वाचक का नाम : सुरेन्द्र मोहनकर पिता का नाम: पाण्डुरंग मोहनकर गृह संख्या : 137 उम्र : 27 लिंग : पुरुष	AWI1310762 फोटो उपलब्ध
232 निर्वाचक का नाम : घनश्याम पिता का नाम: हगरु गृह संख्या : 138 उम्र : 64 लिंग : पुरुष	AWI1942119 फोटो उपलब्ध	233 निर्वाचक का नाम : सया पति का नाम: घनश्याम गृह संख्या : 138 उम्र : 60 लिंग : महिला	AWI1942127 फोटो उपलब्ध	234 निर्वाचक का नाम : अशोक मेश्राम पिता का नाम: घनश्याम मेश्राम गृह संख्या : 138 उम्र : 42 लिंग : पुरुष	AWI2262228 फोटो उपलब्ध
235 निर्वाचक का नाम : कविता पति का नाम: अशोक गृह संख्या : 138 उम्र : 40 लिंग : महिला	AWI0510354 फोटो उपलब्ध	236 निर्वाचक का नाम : रवि कुमार पिता का नाम: घनश्याम गृह संख्या : 138 उम्र : 36 लिंग : पुरुष	AWI0737148 फोटो उपलब्ध	237 निर्वाचक का नाम : कविता मेश्राम पति का नाम: रविकुमार मेश्राम गृह संख्या : 138 उम्र : 26 लिंग : महिला	AWI1492388 फोटो उपलब्ध
238 निर्वाचक का नाम : झामी पति का नाम: सदाशिव गृह संख्या : 141 उम्र : 67 लिंग : महिला	AWI1942184 फोटो उपलब्ध	239 निर्वाचक का नाम : सदाशिव सोनावणे अन्य: अंजीरा सोनावणे गृह संख्या : 141 उम्र : 65 लिंग : पुरुष	AWI2250777 फोटो उपलब्ध	240 निर्वाचक का नाम : अंजीरा पति का नाम: सदाशिव गृह संख्या : 141 उम्र : 49 लिंग : महिला	HJY4124210 फोटो उपलब्ध

विधान सभा क्षेत्र की संख्या व नाम : 113-कटंगी  
अनुभाग की संख्या व नाम : 1-महकेपार-1 महकेपार

241	AWI2193563	निर्वाचक का नाम : सीमा सोनवाने सोनवाने पिता का नाम: सदाशिव गृह संख्या : 141 उम्र : 25 लिंग : महिला	फोटो उपलब्ध	242	AWI2193555	निर्वाचक का नाम : विशाल सोनवाने सोनवाने पिता का नाम: सदाशिव गृह संख्या : 141 उम्र : 23 लिंग : पुरुष	फोटो उपलब्ध	243	AWI2373876	निर्वाचक का नाम : वनमाला खोब्रागडे पति का नाम: फकीरा खोब्रागडे गृह संख्या : 143 उम्र : 78 लिंग : महिला	फोटो उपलब्ध
244	HJY4636338	निर्वाचक का नाम : मन्तूरा पति का नाम: जगदीश गृह संख्या : 143 उम्र : 63 लिंग : महिला	फोटो उपलब्ध	245	AWI2292613	निर्वाचक का नाम : ओमप्रकाश सोनावणे पिता का नाम: जगदीश सोनावणे गृह संख्या : 143 उम्र : 38 लिंग : पुरुष	फोटो उपलब्ध	246	AWI1117498	निर्वाचक का नाम : मिनाक्षी पति का नाम: ओमप्रकाश गृह संख्या : 143 उम्र : 34 लिंग : महिला	फोटो उपलब्ध
247	AWI1942150	निर्वाचक का नाम : नेहरु पिता का नाम: बकाराम गृह संख्या : 144 उम्र : 69 लिंग : पुरुष	फोटो उपलब्ध	248	AWI1942168	निर्वाचक का नाम : जशवन्ता पति का नाम: नेहरु गृह संख्या : 144 उम्र : 65 लिंग : महिला	फोटो उपलब्ध	249	AWI1942176	निर्वाचक का नाम : सर्वसती पति का नाम: दुर्गा गृह संख्या : 144 उम्र : 61 लिंग : महिला	फोटो उपलब्ध
250	AWI2254506	निर्वाचक का नाम : संजय चौधरी पिता का नाम: हीरालाल चौधरी गृह संख्या : 144 उम्र : 45 लिंग : पुरुष	फोटो उपलब्ध	251	AWI0051128	निर्वाचक का नाम : मंजू पति का नाम: संजय गृह संख्या : 144 उम्र : 43 लिंग : महिला	फोटो उपलब्ध	252	AWI2283554	निर्वाचक का नाम : राजकुमार चौधरी पिता का नाम: हीरालाल चौधरी गृह संख्या : 144 उम्र : 43 लिंग : पुरुष	फोटो उपलब्ध
253	HJY4163077	निर्वाचक का नाम : चित्ररेखा पति का नाम: राजकुमार गृह संख्या : 144 उम्र : 42 लिंग : महिला	फोटो उपलब्ध	254	AWI0737155	निर्वाचक का नाम : दिलीप पिता का नाम: नेहरु गृह संख्या : 144 उम्र : 33 लिंग : पुरुष	फोटो उपलब्ध	255	AWI2283539	निर्वाचक का नाम : भैयालाल चौधरी पिता का नाम: नारायण चौधरी गृह संख्या : 145 उम्र : 66 लिंग : पुरुष	फोटो उपलब्ध
256	AWI1942226	निर्वाचक का नाम : सया पति का नाम: भैयालाल गृह संख्या : 145 उम्र : 57 लिंग : महिला	फोटो उपलब्ध	257	AWI1025675	निर्वाचक का नाम : सुनिता चौधरी पति का नाम: निरंजन चौधरी गृह संख्या : 145 उम्र : 42 लिंग : महिला	फोटो उपलब्ध	258	AWI0737163	निर्वाचक का नाम : निरंजन पिता का नाम: भैयालाल गृह संख्या : 145 उम्र : 36 लिंग : पुरुष	फोटो उपलब्ध
259	AWI1942234	निर्वाचक का नाम : सोनी पति का नाम: फागू गृह संख्या : 146 उम्र : 84 लिंग : महिला	फोटो उपलब्ध	260	AWI1942242	निर्वाचक का नाम : चन्द्रकला पिता का नाम: फागू गृह संख्या : 146 उम्र : 59 लिंग : महिला	फोटो उपलब्ध	261	HJY4161683	निर्वाचक का नाम : कचरु पिता का नाम: फागू गृह संख्या : 146 उम्र : 45 लिंग : पुरुष	फोटो उपलब्ध
262	HJY4124327	निर्वाचक का नाम : राजकुमार पिता का नाम: फागू गृह संख्या : 146 उम्र : 40 लिंग : पुरुष	फोटो उपलब्ध	263	AWI0844134	निर्वाचक का नाम : चित्ररेखा पति का नाम: कचरु गृह संख्या : 146 उम्र : 39 लिंग : महिला	फोटो उपलब्ध	264	AWI0897272	निर्वाचक का नाम : अकिता मैश्राम मैश्राम पति का नाम: राजकुमार गृह संख्या : 146 उम्र : 33 लिंग : महिला	फोटो उपलब्ध
265	AWI2373959	निर्वाचक का नाम : हर्षा डहरवाल पति का नाम: शैलेंद्र डहरवाल गृह संख्या : 146क उम्र : 33 लिंग : महिला	फोटो उपलब्ध	266	AWI1267913	निर्वाचक का नाम : नितेश डहरवाल पिता का नाम: धनराम डहरवाल गृह संख्या : 146क उम्र : 28 लिंग : पुरुष	फोटो उपलब्ध	267	AWI1942259	निर्वाचक का नाम : धनराम पिता का नाम: मोतीराम गृह संख्या : 146/क उम्र : 63 लिंग : पुरुष	फोटो उपलब्ध
268	AWI0844167	निर्वाचक का नाम : धनराम पिता का नाम: जसवंत गृह संख्या : 146/क उम्र : 59 लिंग : पुरुष	फोटो उपलब्ध	269	AWI1942267	निर्वाचक का नाम : सरस्वती पति का नाम: धनराम गृह संख्या : 146/क उम्र : 58 लिंग : महिला	फोटो उपलब्ध	270	AWI0844175	निर्वाचक का नाम : दुर्गा पति का नाम: धनराम गृह संख्या : 146/क उम्र : 56 लिंग : महिला	फोटो उपलब्ध

271	HJY4124319	निर्वाचक का नाम : संतोष पिता का नाम: धनराम गृह संख्या : 146/क उम्र : 40 लिंग : पुरुष	272	AWI0844183	निर्वाचक का नाम : शैलेन्द्र पिता का नाम: धनराम गृह संख्या : 146/क उम्र : 38 लिंग : पुरुष	273	AWI1025691	निर्वाचक का नाम : सुनिता पति का नाम: संतोष गृह संख्या : 146/क उम्र : 37 लिंग : महिला
274	HJY4647095	निर्वाचक का नाम : अंकोश कुमार पिता का नाम: धनराम गृह संख्या : 146/क उम्र : 36 लिंग : पुरुष	275	AWI0737197	निर्वाचक का नाम : योगेश पिता का नाम: धनराम गृह संख्या : 146/क उम्र : 34 लिंग : पुरुष	276	AWI1247618	निर्वाचक का नाम : प्रियंका कोटेकार पति का नाम: अंकोश कोटेकार गृह संख्या : 146/क उम्र : 31 लिंग : महिला
277	AWI2222222	निर्वाचक का नाम : शैलेन्द्र सेंद्रे पिता का नाम: राजकुमार सेंद्रे गृह संख्या : 146/ख उम्र : 22 लिंग : पुरुष	278	AWI1942275	निर्वाचक का नाम : रुपचंद पिता का नाम: हनू गृह संख्या : 146/ख उम्र : 69 लिंग : पुरुष	279	HJY4123717	निर्वाचक का नाम : दीनदयाल पिता का नाम: रुपचंद गृह संख्या : 146/ख उम्र : 48 लिंग : पुरुष
280	HJY4125142	निर्वाचक का नाम : कार्तिक सेंद्रे पिता का नाम: रूपचंद गृह संख्या : 146/ख उम्र : 46 लिंग : पुरुष	281	HJY4124467	निर्वाचक का नाम : राजकुमार पिता का नाम: रूपचंद गृह संख्या : 146/ख उम्र : 44 लिंग : पुरुष	282	AWI1117506	निर्वाचक का नाम : दुर्गा पति का नाम: राजकुमार गृह संख्या : 146/ख उम्र : 42 लिंग : महिला
283	AWI1026053	निर्वाचक का नाम : धुरपता सेंद्रे पति का नाम: कार्तिक गृह संख्या : 146/ख उम्र : 40 लिंग : महिला	284	AWI1942283	निर्वाचक का नाम : मीरा पति का नाम: पूरनलाल गृह संख्या : 147 उम्र : 60 लिंग : महिला	285	AWI0707067	निर्वाचक का नाम : रत्नमाला पति का नाम: मनोज गृह संख्या : 147 उम्र : 41 लिंग : महिला
286	HJY6654974	निर्वाचक का नाम : लक्ष्मी पति का नाम: शिवाजी गृह संख्या : 148 उम्र : 75 लिंग : महिला	287	AWI1018100	निर्वाचक का नाम : कृष्णकुमार पिता का नाम: शिवाजी गृह संख्या : 148 उम्र : 59 लिंग : पुरुष	288	AWI1018118	निर्वाचक का नाम : अंजीरा खोब्रागडे पति का नाम: कृष्णकुमार गृह संख्या : 148 उम्र : 59 लिंग : महिला
289	HJY4492021	निर्वाचक का नाम : ओमप्रकाश उके पिता का नाम: हेमराज गृह संख्या : 148 उम्र : 54 लिंग : पुरुष	290	HJY4160933	निर्वाचक का नाम : रवीन्द्र पिता का नाम: फकीरा गृह संख्या : 148 उम्र : 50 लिंग : पुरुष	291	HJY4490835	निर्वाचक का नाम : आशा उके पति का नाम: ओमप्रकाश गृह संख्या : 148 उम्र : 49 लिंग : महिला
292	AWI1942333	निर्वाचक का नाम : पूर्णिमा पति का नाम: रवीन्द्र गृह संख्या : 148 उम्र : 48 लिंग : महिला	293	AWI0563965	निर्वाचक का नाम : अतुल कुमार खोब्रागडे पिता का नाम: कृष्णा खोब्रागडे गृह संख्या : 148 उम्र : 36 लिंग : पुरुष	294	AWI1117597	निर्वाचक का नाम : धीरेन्द्र उके पिता का नाम: ओमप्रकाश उके गृह संख्या : 148 उम्र : 30 लिंग : पुरुष
295	AWI2243228	निर्वाचक का नाम : पल्लवी खोब्रागडे पति का नाम: अतुल खोब्रागडे गृह संख्या : 148 उम्र : 29 लिंग : महिला	296	AWI1460898	निर्वाचक का नाम : सतीश खोब्रागडे पिता का नाम: रविन्द्र खोब्रागडे गृह संख्या : 148 उम्र : 26 लिंग : पुरुष	297	AWI2192300	निर्वाचक का नाम : खुशबू उके उके पिता का नाम: ओमप्रकाश गृह संख्या : 148 उम्र : 25 लिंग : महिला
298	AWI2460228	निर्वाचक का नाम : प्रिया खोब्रागडे पति का नाम: सतीश खोब्रागडे गृह संख्या : 148 उम्र : 24 लिंग : महिला	299	AWI0522581	निर्वाचक का नाम : लिखनलाल पिता का नाम: बाबूराव गृह संख्या : 148 /क उम्र : 40 लिंग : पुरुष	300	HJY6655864	निर्वाचक का नाम : प्रेमलाल डहरवाल पिता का नाम: जसवंत गृह संख्या : 149 उम्र : 72 लिंग : पुरुष

301	AWI1942291	निर्वाचक का नाम : सुलक्षणा डहरवाल पति का नाम: प्रेमलाल गृह संख्या : 149 उम्र : 58 लिंग : महिला	फोटो उपलब्ध	302	AWI0737205	निर्वाचक का नाम : संदीप पिता का नाम: प्रेमलाल गृह संख्या : 149 उम्र : 34 लिंग : पुरुष	फोटो उपलब्ध	303	AWI1410588	निर्वाचक का नाम : रंजीत डहरवाल पिता का नाम: प्रेमलाल डहरवाल गृह संख्या : 149 उम्र : 31 लिंग : पुरुष	फोटो उपलब्ध
304	AWI1410604	निर्वाचक का नाम : देवेश्वरी डहरवाल पति का नाम: संदीप डहरवाल गृह संख्या : 149 उम्र : 30 लिंग : महिला	फोटो उपलब्ध	305	AWI1410596	निर्वाचक का नाम : लिकेश डहरवाल पिता का नाम: प्रेमलाल डहरवाल गृह संख्या : 149 उम्र : 26 लिंग : पुरुष	फोटो उपलब्ध	306	AWI0737213	निर्वाचक का नाम : राधा पति का नाम: विकेश गृह संख्या : 150 उम्र : 42 लिंग : महिला	फोटो उपलब्ध
307	HJY4126066	निर्वाचक का नाम : विकेश पिता का नाम: घनश्याम गृह संख्या : 150 उम्र : 41 लिंग : पुरुष	फोटो उपलब्ध	308	AWI2040715	निर्वाचक का नाम : मीरा पति का नाम: राधेश्याम गृह संख्या : 152 उम्र : 65 लिंग : महिला	फोटो उपलब्ध	309	AWI2040723	निर्वाचक का नाम : रमेश पिता का नाम: काशीराम गृह संख्या : 152 उम्र : 59 लिंग : पुरुष	फोटो उपलब्ध
# 310	AWI2041473	निर्वाचक का नाम : महेश नगरे पिता का नाम: काशीराम गृह संख्या : 152 उम्र : 55 लिंग : पुरुष	फोटो उपलब्ध	311	AWI2040731	निर्वाचक का नाम : मृजा पति का नाम: घनश्याम गृह संख्या : 152 उम्र : 55 लिंग : महिला	फोटो उपलब्ध	312	AWI2040749	निर्वाचक का नाम : चन्द्रकला पति का नाम: रमेश गृह संख्या : 152 उम्र : 53 लिंग : महिला	फोटो उपलब्ध
313	AWI2040756	निर्वाचक का नाम : प्रमिला पति का नाम: महेश गृह संख्या : 152 उम्र : 51 लिंग : महिला	फोटो उपलब्ध	314	AWI2352276	निर्वाचक का नाम : संगीता मेश्राम पति का नाम: सुखदेव मेश्राम गृह संख्या : 152 उम्र : 44 लिंग : महिला	फोटो उपलब्ध	315	AWI1307891	निर्वाचक का नाम : अनिता मेश्राम पति का नाम: सुरेन्द्र मेश्राम गृह संख्या : 152 उम्र : 42 लिंग : महिला	फोटो उपलब्ध
316	HJY4124111	निर्वाचक का नाम : सुभाष पिता का नाम: रमेश गृह संख्या : 152 उम्र : 40 लिंग : पुरुष	फोटो उपलब्ध	317	AWI0737056	निर्वाचक का नाम : महेन्द्र पिता का नाम: राधेश्याम गृह संख्या : 152 उम्र : 37 लिंग : पुरुष	फोटो उपलब्ध	318	AWI0897280	निर्वाचक का नाम : राजु पिता का नाम: घनश्याम गृह संख्या : 152 उम्र : 37 लिंग : पुरुष	फोटो उपलब्ध
319	AWI1585801	निर्वाचक का नाम : राजेश नगरे पिता का नाम: रमेश नगरे गृह संख्या : 152 उम्र : 37 लिंग : पुरुष	फोटो उपलब्ध	320	AWI0737122	निर्वाचक का नाम : उतम नगरे पिता का नाम: राधेश्याम गृह संख्या : 152 उम्र : 33 लिंग : पुरुष	फोटो उपलब्ध	321	AWI1585819	निर्वाचक का नाम : कविता नगरे पति का नाम: राजू नगरे गृह संख्या : 152 उम्र : 32 लिंग : महिला	फोटो उपलब्ध
322	AWI1130558	निर्वाचक का नाम : अजय कुमार पिता का नाम: रमेश गृह संख्या : 152 उम्र : 31 लिंग : पुरुष	फोटो उपलब्ध	323	AWI1492370	निर्वाचक का नाम : चंद्रकला नगरे पति का नाम: महेंद्र नगरे गृह संख्या : 152 उम्र : 31 लिंग : महिला	फोटो उपलब्ध	324	AWI1267897	निर्वाचक का नाम : नितु नगरे पति का नाम: सुभाष नगरे गृह संख्या : 152 उम्र : 30 लिंग : महिला	फोटो उपलब्ध
325	AWI2328979	निर्वाचक का नाम : अनिता नगरे पति का नाम: संजय नगरे गृह संख्या : 152 उम्र : 30 लिंग : महिला	फोटो उपलब्ध	326	AWI1437813	निर्वाचक का नाम : संजय नगरे पिता का नाम: घनश्याम नगरे गृह संख्या : 152 उम्र : 27 लिंग : पुरुष	फोटो उपलब्ध	327	AWI1492545	निर्वाचक का नाम : सरिता नगरे पति का नाम: उत्तम नगरे गृह संख्या : 152 उम्र : 26 लिंग : महिला	फोटो उपलब्ध
328	AWI2317998	निर्वाचक का नाम : रीता नगरे पति का नाम: अजय नगरे गृह संख्या : 152 उम्र : 25 लिंग : महिला	फोटो उपलब्ध	329	AWI1854470	निर्वाचक का नाम : अनेश नगरे पिता का नाम: महेश नगरे गृह संख्या : 152 उम्र : 24 लिंग : पुरुष	फोटो उपलब्ध	330	HJY4125654	निर्वाचक का नाम : श्रावण पिता का नाम: चैतराम गृह संख्या : 153 उम्र : 74 लिंग : पुरुष	फोटो उपलब्ध

331 निर्वाचक का नाम : लक्ष्मण पिता का नाम: चैतराम गृह संख्या : 153 उम्र : 69 लिंग : पुरुष	AWI2040764 फोटो उपलब्ध	332 निर्वाचक का नाम : राई पति का नाम: श्रावण गृह संख्या : 153 उम्र : 69 लिंग : महिला	AWI2038677 फोटो उपलब्ध	333 निर्वाचक का नाम : कला नान्हे पति का नाम: लक्ष्मण गृह संख्या : 153 उम्र : 63 लिंग : महिला	HJY4160495 फोटो उपलब्ध
334 निर्वाचक का नाम : तुलसीराम पिता का नाम: श्रावण गृह संख्या : 153 उम्र : 48 लिंग : पुरुष	AWI2038693 फोटो उपलब्ध	335 निर्वाचक का नाम : ईमला पति का नाम: तुलसीराम गृह संख्या : 153 उम्र : 44 लिंग : महिला	HJY4160552 फोटो उपलब्ध	336 निर्वाचक का नाम : राज कुमार पिता का नाम: श्रावण गृह संख्या : 153 उम्र : 35 लिंग : पुरुष	AWI0737171 फोटो उपलब्ध
337 निर्वाचक का नाम : कपिल पिता का नाम: अनिल गृह संख्या : 153 उम्र : 33 लिंग : पुरुष	AWI0897363 फोटो उपलब्ध	338 निर्वाचक का नाम : सुषमा नान्हे पति का नाम: राजकुमार नान्हे गृह संख्या : 153 उम्र : 31 लिंग : महिला	AWI2371615 फोटो उपलब्ध	339 निर्वाचक का नाम : सीमा नान्हे पिता का नाम: तुलसीराम नान्हे गृह संख्या : 153 उम्र : 23 लिंग : महिला	AWI2373595 फोटो उपलब्ध
340 निर्वाचक का नाम : गडीराम नान्हे पिता का नाम: दशराम गृह संख्या : 154 उम्र : 61 लिंग : पुरुष	AWI2041135 फोटो उपलब्ध	341 निर्वाचक का नाम : देवकी नान्हे पति का नाम: गडीराम गृह संख्या : 154 उम्र : 54 लिंग : महिला	HJY4161626 फोटो उपलब्ध	342 निर्वाचक का नाम : सुरेखा नान्हे पिता का नाम: गडीराम नान्हे गृह संख्या : 154 उम्र : 29 लिंग : महिला	AWI1383066 फोटो उपलब्ध
343 निर्वाचक का नाम : अन्जु पति का नाम: मंगरू गृह संख्या : 155 उम्र : 61 लिंग : महिला	HJY4616900 फोटो उपलब्ध	344 निर्वाचक का नाम : राजेश नान्हे पिता का नाम: मंगरू गृह संख्या : 155 उम्र : 38 लिंग : पुरुष	AWI1026079 फोटो उपलब्ध	345 निर्वाचक का नाम : अनीता नान्हे पति का नाम: राजेश गृह संख्या : 155 उम्र : 38 लिंग : महिला	AWI0794925 फोटो उपलब्ध
346 निर्वाचक का नाम : सुरेखा पति का नाम: सुरेश गृह संख्या : 155 उम्र : 37 लिंग : महिला	AWI1026061 फोटो उपलब्ध	347 निर्वाचक का नाम : सुरेश पिता का नाम: मंगरू गृह संख्या : 155 उम्र : 36 लिंग : पुरुष	AWI0510362 फोटो उपलब्ध	348 निर्वाचक का नाम : गणेश पिता का नाम: मंगरू गृह संख्या : 155 उम्र : 33 लिंग : पुरुष	AWI0737189 फोटो उपलब्ध
349 निर्वाचक का नाम : विजय नान्हे पिता का नाम: मंगरू नान्हे गृह संख्या : 155 उम्र : 30 लिंग : पुरुष	AWI1207380 फोटो उपलब्ध	350 निर्वाचक का नाम : ब्रह्मकला नान्हे पति का नाम: विजय नान्हे गृह संख्या : 155 उम्र : 29 लिंग : महिला	AWI1804046 फोटो उपलब्ध	351 निर्वाचक का नाम : प्रियंका नान्हे पति का नाम: गणेश नान्हे गृह संख्या : 155 उम्र : 26 लिंग : महिला	AWI2236511 फोटो उपलब्ध
352 निर्वाचक का नाम : धनराज पिता का नाम: भीवा गृह संख्या : 156 उम्र : 65 लिंग : पुरुष	AWI2041150 फोटो उपलब्ध	353 निर्वाचक का नाम : उत्तम पिता का नाम: भीवा गृह संख्या : 156 उम्र : 61 लिंग : पुरुष	AWI2041168 फोटो उपलब्ध	354 निर्वाचक का नाम : भूमिका पति का नाम: धनराज गृह संख्या : 156 उम्र : 59 लिंग : महिला	AWI2041176 फोटो उपलब्ध
355 निर्वाचक का नाम : सत्यशीला पिता का नाम: भीवा गृह संख्या : 156 उम्र : 58 लिंग : महिला	HJY4490934 फोटो उपलब्ध	356 निर्वाचक का नाम : पंचशीला पंचभाई पिता का नाम: भीवा गृह संख्या : 156 उम्र : 54 लिंग : महिला	HJY4160453 फोटो उपलब्ध	357 निर्वाचक का नाम : सुरेन्द्र पिता का नाम: भीवा गृह संख्या : 156 उम्र : 53 लिंग : पुरुष	AWI2041184 फोटो उपलब्ध
358 निर्वाचक का नाम : रेखा पति का नाम: सुरेन्द्र गृह संख्या : 156 उम्र : 47 लिंग : महिला	HJY4160487 फोटो उपलब्ध	359 निर्वाचक का नाम : नरेन्द्र पिता का नाम: धनराम गृह संख्या : 156 उम्र : 31 लिंग : पुरुष	AWI0844191 फोटो उपलब्ध	360 निर्वाचक का नाम : नरेंद्र पंचभाई पिता का नाम: धनराज पंचभाई गृह संख्या : 156 उम्र : 31 लिंग : पुरुष	AWI2374171 फोटो उपलब्ध

361 निर्वाचक का नाम : लक्ष्मी पिता का नाम: उत्तम गृह संख्या : 156 उम्र : 30 लिंग : महिला	AWI1367408 फोटो उपलब्ध	362 निर्वाचक का नाम : पल्लवी पिता का नाम: सुरेंद्र गृह संख्या : 156 उम्र : 26 लिंग : महिला	AWI1367390 फोटो उपलब्ध	363 निर्वाचक का नाम : अजय पंचभाई पिता का नाम: सुरेंद्र पंचभाई गृह संख्या : 156 उम्र : 25 लिंग : पुरुष	AWI2261030 फोटो उपलब्ध
364 निर्वाचक का नाम : पूर्णिमा पंचभाई पति का नाम: नरेंद्र पंचभाई गृह संख्या : 156 उम्र : 25 लिंग : महिला	AWI2328870 फोटो उपलब्ध	365 निर्वाचक का नाम : विजय पंचभाई पिता का नाम: सुरेंद्र पंचभाई गृह संख्या : 156 उम्र : 24 लिंग : पुरुष	AWI1782663 फोटो उपलब्ध	366 निर्वाचक का नाम : भोजराज पिता का नाम: प्रहलाद गृह संख्या : 157 उम्र : 52 लिंग : पुरुष	AWI0694166 फोटो उपलब्ध
367 निर्वाचक का नाम : अनीता पति का नाम: अनील गृह संख्या : 157 उम्र : 51 लिंग : महिला	HJY4491668 फोटो उपलब्ध	368 निर्वाचक का नाम : गिरजा फुले पिता का नाम: प्रह्लाद फुले गृह संख्या : 157 उम्र : 48 लिंग : महिला	AWI0563973 फोटो उपलब्ध	369 निर्वाचक का नाम : वंदना फुले पति का नाम: भोजराज गृह संख्या : 157 उम्र : 38 लिंग : महिला	AWI0897306 फोटो उपलब्ध
370 निर्वाचक का नाम : सचिन पिता का नाम: अनिल गृह संख्या : 157 उम्र : 30 लिंग : पुरुष	AWI1117514 फोटो उपलब्ध	371 निर्वाचक का नाम : पायल फुले पिता का नाम: अनिल फुले गृह संख्या : 157 उम्र : 24 लिंग : महिला	AWI2137925 फोटो उपलब्ध	372 निर्वाचक का नाम : अर्पण राऊत पिता का नाम: रिसिल राऊत गृह संख्या : 157 उम्र : 23 लिंग : पुरुष	AWI2137917 फोटो उपलब्ध
373 निर्वाचक का नाम : शारदा भुतान्गे पति का नाम: विनोद गृह संख्या : 158 उम्र : 50 लिंग : महिला	HJY4160529 फोटो उपलब्ध	374 निर्वाचक का नाम : विनोद पिता का नाम: युवराज गृह संख्या : 158 उम्र : 49 लिंग : पुरुष	AWI2041192 फोटो उपलब्ध	375 निर्वाचक का नाम : विवेक भुतांगे पिता का नाम: विनोद भुतांगे गृह संख्या : 158 उम्र : 27 लिंग : पुरुष	AWI1410570 फोटो उपलब्ध
376 निर्वाचक का नाम : विभांशु भुतान्गे पिता का नाम: विनोद गृह संख्या : 158 उम्र : 24 लिंग : पुरुष	AWI2193571 फोटो उपलब्ध	377 निर्वाचक का नाम : हिरकन पति का नाम: जीवन गृह संख्या : 160 उम्र : 59 लिंग : महिला	AWI2041200 फोटो उपलब्ध	378 निर्वाचक का नाम : सत्यवान पिता का नाम: बुधा गृह संख्या : 160 उम्र : 57 लिंग : पुरुष	AWI2041218 फोटो उपलब्ध
379 निर्वाचक का नाम : भाऊदास पिता का नाम: बुधा गृह संख्या : 160 उम्र : 54 लिंग : पुरुष	HJY4124483 फोटो उपलब्ध	380 निर्वाचक का नाम : ईमला पति का नाम: सत्यवान गृह संख्या : 160 उम्र : 53 लिंग : महिला	HJY4491643 फोटो उपलब्ध	381 निर्वाचक का नाम : शिला पति का नाम: भाऊदास गृह संख्या : 160 उम्र : 49 लिंग : महिला	AWI2041226 फोटो उपलब्ध
382 निर्वाचक का नाम : राखीचंद पिता का नाम: जीवन गृह संख्या : 160 उम्र : 43 लिंग : पुरुष	AWI1025709 फोटो उपलब्ध	383 निर्वाचक का नाम : डोलेश्वर पिता का नाम: भाऊदास गृह संख्या : 160 उम्र : 32 लिंग : पुरुष	AWI0897314 फोटो उपलब्ध	384 निर्वाचक का नाम : दीपिका नान्हे पति का नाम: डोलेश्वर नान्हे गृह संख्या : 160 उम्र : 30 लिंग : महिला	AWI1333533 फोटो उपलब्ध
385 निर्वाचक का नाम : अमोल गौरे पिता का नाम: विजय गौरे गृह संख्या : 160 उम्र : 27 लिंग : पुरुष	AWI1437847 फोटो उपलब्ध	386 निर्वाचक का नाम : रुपेश नान्हे पिता का नाम: भाऊदास नान्हे गृह संख्या : 160 उम्र : 24 लिंग : पुरुष	AWI2293355 फोटो उपलब्ध	387 निर्वाचक का नाम : भूमेश्वरी नान्हे पति का नाम: जितेंद्र नान्हे गृह संख्या : 160 उम्र : 23 लिंग : महिला	AWI2137933 फोटो उपलब्ध
388 निर्वाचक का नाम : तुकडी पति का नाम: मांगो गृह संख्या : 161 उम्र : 63 लिंग : महिला	AWI2040772 फोटो उपलब्ध	389 निर्वाचक का नाम : चांगो पिता का नाम: अर्जुन गृह संख्या : 161 उम्र : 61 लिंग : पुरुष	AWI2040780 फोटो उपलब्ध	390 निर्वाचक का नाम : सया पति का नाम: चांगो गृह संख्या : 161 उम्र : 57 लिंग : महिला	AWI2040798 फोटो उपलब्ध

391 निर्वाचक का नाम : श्यालाल पिता का नाम: मांगो गृह संख्या : 161 उम्र : 40 लिंग : पुरुष	AWI0522904 फोटो उपलब्ध	392 निर्वाचक का नाम : वन्दना पति का नाम: श्यामलाल गृह संख्या : 161 उम्र : 36 लिंग : महिला	AWI1117530 फोटो उपलब्ध	393 निर्वाचक का नाम : हरीलाल पिता का नाम: मांगो गृह संख्या : 161 उम्र : 35 लिंग : पुरुष	AWI0737064 फोटो उपलब्ध
394 निर्वाचक का नाम : नंदना चौधरी पति का नाम: सुरेंद्र चौधरी गृह संख्या : 161 उम्र : 32 लिंग : महिला	AWI1437946 फोटो उपलब्ध	395 निर्वाचक का नाम : शिवलाल पिता का नाम: मांगो गृह संख्या : 161 उम्र : 30 लिंग : पुरुष	AWI1117522 फोटो उपलब्ध	396 निर्वाचक का नाम : कैलाश नान्हे पिता का नाम: मांगोलाल नान्हे गृह संख्या : 161 उम्र : 29 लिंग : पुरुष	AWI1492537 फोटो उपलब्ध
397 निर्वाचक का नाम : उषा नान्हे पति का नाम: शिवलाल नान्हे गृह संख्या : 161 उम्र : 29 लिंग : महिला	AWI2254712 फोटो उपलब्ध	398 निर्वाचक का नाम : जानकी पति का नाम: बड़ीराम गृह संख्या : 162 उम्र : 85 लिंग : महिला	AWI2040806 फोटो उपलब्ध	399 निर्वाचक का नाम : रुसी पिता का नाम: बड़ीराम गृह संख्या : 162 उम्र : 59 लिंग : पुरुष	AWI2040814 फोटो उपलब्ध
400 निर्वाचक का नाम : सुलक्षणा पति का नाम: रुसी गृह संख्या : 162 उम्र : 54 लिंग : महिला	AWI2040822 फोटो उपलब्ध	401 निर्वाचक का नाम : अनिल पिता का नाम: ऋषीदयाल गृह संख्या : 162 उम्र : 31 लिंग : पुरुष	AWI0897322 फोटो उपलब्ध	402 निर्वाचक का नाम : जितेन्द्र पिता का नाम: रूषीदयाल गृह संख्या : 162 उम्र : 30 लिंग : पुरुष	AWI1117548 फोटो उपलब्ध
403 निर्वाचक का नाम : प्रवीण नान्हे पिता का नाम: रूषिदयाल नान्हे गृह संख्या : 162 उम्र : 28 लिंग : पुरुष	AWI1410562 फोटो उपलब्ध	404 निर्वाचक का नाम : पुस्तकला पति का नाम: श्रीराम गृह संख्या : 163 उम्र : 71 लिंग : महिला	AWI2040830 फोटो उपलब्ध	405 निर्वाचक का नाम : अमित कुमार शेंडे पिता का नाम: श्री राम गृह संख्या : 163 उम्र : 33 लिंग : पुरुष	AWI0737072 फोटो उपलब्ध
406 निर्वाचक का नाम : सुनीता पति का नाम: बसन्त गृह संख्या : 163/क उम्र : 47 लिंग : महिला	AWI2040848 फोटो उपलब्ध	407 निर्वाचक का नाम : सरवनी पति का नाम: मारोती गृह संख्या : 164 उम्र : 89 लिंग : महिला	AWI2040855 फोटो उपलब्ध	408 निर्वाचक का नाम : प्रकाश पिता का नाम: मारोती गृह संख्या : 164 उम्र : 62 लिंग : पुरुष	AWI2040863 फोटो उपलब्ध
409 निर्वाचक का नाम : विजय पिता का नाम: मारोती गृह संख्या : 164 उम्र : 59 लिंग : पुरुष	AWI2041333 फोटो उपलब्ध	410 निर्वाचक का नाम : सत्यकला पति का नाम: प्रकाश गृह संख्या : 164 उम्र : 55 लिंग : महिला	AWI2041341 फोटो उपलब्ध	411 निर्वाचक का नाम : लक्ष्मी पति का नाम: विजय गृह संख्या : 164 उम्र : 53 लिंग : महिला	HJY6656532 फोटो उपलब्ध
412 निर्वाचक का नाम : परमानंद पिता का नाम: मुनीराज गृह संख्या : 165 उम्र : 51 लिंग : पुरुष	AWI2041358 फोटो उपलब्ध	413 निर्वाचक का नाम : रक्तसीता पति का नाम: परमानंद गृह संख्या : 165 उम्र : 44 लिंग : महिला	HJY4161238 फोटो उपलब्ध	414 निर्वाचक का नाम : साहित्य कुमार मेश्राम पिता का नाम: सिद्धार्थ मेश्राम गृह संख्या : 165 उम्र : 25 लिंग : पुरुष	AWI1522820 फोटो उपलब्ध
415 निर्वाचक का नाम : जानवी फुले पिता का नाम: परमानंद फुले गृह संख्या : 165 उम्र : 22 लिंग : महिला	AWI2225472 फोटो उपलब्ध	416 निर्वाचक का नाम : प्रेरणा फुले पिता का नाम: परमानंद फुले गृह संख्या : 165 उम्र : 20 लिंग : महिला	AWI2444305 फोटो उपलब्ध	417 निर्वाचक का नाम : राई पति का नाम: मुनीराज गृह संख्या : 166 उम्र : 71 लिंग : महिला	HJY4490827 फोटो उपलब्ध
418 निर्वाचक का नाम : संजय पिता का नाम: मुनिराज गृह संख्या : 166 उम्र : 48 लिंग : पुरुष	AWI0563981 फोटो उपलब्ध	419 निर्वाचक का नाम : माधुरी पति का नाम: संजय गृह संख्या : 166 उम्र : 46 लिंग : महिला	AWI0563999 फोटो उपलब्ध	420 निर्वाचक का नाम : राजकुमार खोब्रागड़े पिता का नाम: बारकू खोब्रागड़े गृह संख्या : 167 उम्र : 66 लिंग : पुरुष	HJY6655716 फोटो उपलब्ध

421	AWI2041499	निर्वाचक का नाम : कृष्णकुमार पिता का नाम: द्विवर गृह संख्या : 167 उम्र : 56 लिंग : पुरुष	422	HJY4161287	निर्वाचक का नाम : सुनंदा खोबरागड़े पति का नाम: राजकुमार खोबरागड़े गृह संख्या : 167 उम्र : 54 लिंग : महिला	423	AWI2041366	निर्वाचक का नाम : अनुरता पति का नाम: कृष्णकुमार गृह संख्या : 167 उम्र : 51 लिंग : महिला
424	AWI2222081	निर्वाचक का नाम : साक्षी खोबरागड़े पिता का नाम: राजकुमार खोबरागड़े गृह संख्या : 167 उम्र : 22 लिंग : महिला	425	AWI2041374	निर्वाचक का नाम : सागर पिता का नाम: परसराम गृह संख्या : 168 उम्र : 51 लिंग : पुरुष	426	AWI2041382	निर्वाचक का नाम : रंजना पति का नाम: सागर गृह संख्या : 168 उम्र : 49 लिंग : महिला
427	AWI1207406	निर्वाचक का नाम : राजकुमार कोडबे पिता का नाम: प्रेमलाल कोडबे गृह संख्या : 168 उम्र : 41 लिंग : पुरुष	428	AWI1207398	निर्वाचक का नाम : हिरा बाई पति का नाम: राजकुमार गृह संख्या : 168 उम्र : 40 लिंग : महिला	429	AWI1492529	निर्वाचक का नाम : आदित्य मैश्राम पिता का नाम: सागर मैश्राम गृह संख्या : 168 उम्र : 25 लिंग : पुरुष
430	AWI2436277	निर्वाचक का नाम : अभय मैश्राम पिता का नाम: सागर मैश्राम गृह संख्या : 168 उम्र : 21 लिंग : पुरुष	431	AWI0706895	निर्वाचक का नाम : गीता पति का नाम: बाबुराव गृह संख्या : 168/ख उम्र : 65 लिंग : महिला	432	AWI2041416	निर्वाचक का नाम : पूरनलाल पिता का नाम: पाण्डू गृह संख्या : 169 उम्र : 62 लिंग : पुरुष
433	HJY4161196	निर्वाचक का नाम : यशोदा पति का नाम: पूरनलाल गृह संख्या : 169 उम्र : 60 लिंग : महिला	434	AWI1367382	निर्वाचक का नाम : ममता शिवने पति का नाम: विजय शिवने गृह संख्या : 169 उम्र : 29 लिंग : महिला	435	AWI2041424	निर्वाचक का नाम : सायत्रा पिता का नाम: तुलसीराम गृह संख्या : 171 उम्र : 74 लिंग : महिला
436	AWI2040871	निर्वाचक का नाम : नत्थू पिता का नाम: रामा गृह संख्या : 172 उम्र : 59 लिंग : पुरुष	437	HJY4126405	निर्वाचक का नाम : वच्छला पति का नाम: नत्थू गृह संख्या : 172 उम्र : 54 लिंग : महिला	438	AWI0844209	निर्वाचक का नाम : गौरीशंकर पिता का नाम: नत्थू गृह संख्या : 172 उम्र : 36 लिंग : पुरुष
439	AWI1026087	निर्वाचक का नाम : अंजु पिता का नाम: नत्थुलाल गृह संख्या : 172 उम्र : 36 लिंग : महिला	440	AWI1247584	निर्वाचक का नाम : जितेन्द्र बागडे पिता का नाम: नत्थुलाल बागडे गृह संख्या : 172 उम्र : 31 लिंग : पुरुष	441	AWI2329100	निर्वाचक का नाम : लक्ष्मी संग्रामे पति का नाम: कबीरदास संग्रामे गृह संख्या : 172 उम्र : 31 लिंग : महिला
442	AWI1437862	निर्वाचक का नाम : किरण बागडे पति का नाम: संजय बागडे गृह संख्या : 172 उम्र : 30 लिंग : महिला	443	HJY4162558	निर्वाचक का नाम : प्रभा पति का नाम: मुरलीधर गृह संख्या : 174 उम्र : 57 लिंग : महिला	444	AWI0564005	निर्वाचक का नाम : सुजाता पिता का नाम: मुरली गृह संख्या : 174 उम्र : 37 लिंग : महिला
445	AWI2243699	निर्वाचक का नाम : कपिल नागदेवे पिता का नाम: मुरलीधर नागदेवे गृह संख्या : 174 उम्र : 34 लिंग : पुरुष	446	AWI0829499	निर्वाचक का नाम : आनंद पिता का नाम: मुरलीधर गृह संख्या : 174 उम्र : 33 लिंग : पुरुष	447	AWI0064709	निर्वाचक का नाम : दलित पिता का नाम: कारु गृह संख्या : 175 उम्र : 54 लिंग : पुरुष
448	HJY6655484	निर्वाचक का नाम : ईमालका पति का नाम: दलित गृह संख्या : 175 उम्र : 51 लिंग : महिला	449	AWI1307909	निर्वाचक का नाम : प्रशिक मैश्राम पिता का नाम: दलित मैश्राम गृह संख्या : 175 उम्र : 28 लिंग : पुरुष	450	AWI1585850	निर्वाचक का नाम : पल्लवी मैश्राम पिता का नाम: दलित कुमार मैश्राम गृह संख्या : 175 उम्र : 27 लिंग : महिला

विधान सभा क्षेत्र की संख्या व नाम : 113-कटंगी  
अनुभाग की संख्या व नाम : 1-महकेपार-1 महकेपार

451	HJY0126466	निर्वाचक का नाम : प्रहलाद मडाये पिता का नाम: चिन्धू गृह संख्या : 176 उम्र : 79 लिंग : पुरुष	फोटो उपलब्ध	452	AWI2040939	निर्वाचक का नाम : अन्जनी पति का नाम: प्रल्हाद गृह संख्या : 176 उम्र : 71 लिंग : महिला	फोटो उपलब्ध	453	HJY6655112	निर्वाचक का नाम : सहसराम पिता का नाम: चिन्धू गृह संख्या : 176 उम्र : 63 लिंग : पुरुष	फोटो उपलब्ध
454	AWI2040947	निर्वाचक का नाम : द्वारका मडाये पति का नाम: शेषराम मडाये गृह संख्या : 176 उम्र : 59 लिंग : महिला	फोटो उपलब्ध	455	HJY4124129	निर्वाचक का नाम : अशोक पिता का नाम: प्रहलाद गृह संख्या : 176 उम्र : 44 लिंग : पुरुष	फोटो उपलब्ध	456	AWI1025733	निर्वाचक का नाम : आशा मडाये पति का नाम: अशोक मडाये गृह संख्या : 176 उम्र : 32 लिंग : महिला	फोटो उपलब्ध
457	AWI1130566	निर्वाचक का नाम : चितरंजन पिता का नाम: प्रहलाद गृह संख्या : 176 उम्र : 31 लिंग : पुरुष	फोटो उपलब्ध	458	AWI1130574	निर्वाचक का नाम : रामेश्वर पिता का नाम: शेषराम गृह संख्या : 176 उम्र : 31 लिंग : पुरुष	फोटो उपलब्ध	459	AWI1310796	निर्वाचक का नाम : विरेन्द्र मढाये पिता का नाम: शेषराम मढाये गृह संख्या : 176 उम्र : 27 लिंग : पुरुष	फोटो उपलब्ध
460	AWI2262079	निर्वाचक का नाम : रिना माडये पति का नाम: रामेश्वर माडये गृह संख्या : 176 उम्र : 24 लिंग : महिला	फोटो उपलब्ध	461	AWI2041515	निर्वाचक का नाम : व्दारका पति का नाम: गणेश गृह संख्या : 177 उम्र : 81 लिंग : महिला	फोटो उपलब्ध	462	AWI2283927	निर्वाचक का नाम : कमला पंचभाई पति का नाम: हरिचंद पंचभाई गृह संख्या : 177 उम्र : 73 लिंग : महिला	फोटो उपलब्ध
463	AWI2393585	निर्वाचक का नाम : लक्ष्मीकांत पंचभाई पंचभाई पिता का नाम: हरिचंद पंचभाई गृह संख्या : 177 उम्र : 51 लिंग : पुरुष	फोटो उपलब्ध	464	HJY4160537	निर्वाचक का नाम : सुनंदा पति का नाम: लक्ष्मीकांत गृह संख्या : 177 उम्र : 44 लिंग : महिला	फोटो उपलब्ध	465	AWI2243756	निर्वाचक का नाम : विनोद पंचभाई माता का नाम: व्दारका पंचभाई गृह संख्या : 177 उम्र : 42 लिंग : पुरुष	फोटो उपलब्ध
466	AWI2243673	निर्वाचक का नाम : छाया पंचभाई पति का नाम: विनोद पंचभाई गृह संख्या : 177 उम्र : 37 लिंग : महिला	फोटो उपलब्ध	467	AWI2041283	निर्वाचक का नाम : शांती पति का नाम: तुकाराम गृह संख्या : 178 उम्र : 74 लिंग : महिला	फोटो उपलब्ध	468	AWI2339927	निर्वाचक का नाम : अरविंद खोब्रागडे पिता का नाम: दिवारू खोब्रागडे गृह संख्या : 178 उम्र : 55 लिंग : पुरुष	फोटो उपलब्ध
469	HJY4160503	निर्वाचक का नाम : सरिता पति का नाम: अरविन्द गृह संख्या : 178 उम्र : 49 लिंग : महिला	फोटो उपलब्ध	470	AWI0064725	निर्वाचक का नाम : कौशल्या पति का नाम: मडघु गृह संख्या : 180 उम्र : 79 लिंग : महिला	फोटो उपलब्ध	471	AWI0064733	निर्वाचक का नाम : लक्ष्मण पिता का नाम: हगरु गृह संख्या : 180 उम्र : 74 लिंग : पुरुष	फोटो उपलब्ध
472	HJY4162590	निर्वाचक का नाम : सरस्वती नगरे पति का नाम: लक्ष्मण गृह संख्या : 180 उम्र : 62 लिंग : महिला	फोटो उपलब्ध	473	HJY6655278	निर्वाचक का नाम : अशोक पिता का नाम: मडघु गृह संख्या : 180 उम्र : 51 लिंग : पुरुष	फोटो उपलब्ध	474	AWI0694174	निर्वाचक का नाम : ईश्वर नगरे पिता का नाम: मडघु गृह संख्या : 180 उम्र : 46 लिंग : महिला	फोटो उपलब्ध
475	HJY4161725	निर्वाचक का नाम : लीला पति का नाम: ईश्वर गृह संख्या : 180 उम्र : 43 लिंग : महिला	फोटो उपलब्ध	476	AWI0897157	निर्वाचक का नाम : सुकमा पति का नाम: अशोक गृह संख्या : 180 उम्र : 39 लिंग : महिला	फोटो उपलब्ध	477	AWI1782770	निर्वाचक का नाम : सुमित नंगरे पिता का नाम: ईश्वर नंगरे गृह संख्या : 180 उम्र : 24 लिंग : पुरुष	फोटो उपलब्ध
478	AWI2414753	निर्वाचक का नाम : रेखा नंगरे पिता का नाम: लक्ष्मण नंगरे गृह संख्या : 180 उम्र : 24 लिंग : महिला	फोटो उपलब्ध	479	AWI2192318	निर्वाचक का नाम : सुजीत नंगरे नंगरे पिता का नाम: ईश्वर नांगरे गृह संख्या : 180 उम्र : 22 लिंग : पुरुष	फोटो उपलब्ध	480	AWI2414761	निर्वाचक का नाम : राजकुमार नंगरे पिता का नाम: लक्ष्मण नंगरे गृह संख्या : 180 उम्र : 21 लिंग : पुरुष	फोटो उपलब्ध

481 निर्वाचक का नाम : ताराचंद नंगरे पिता का नाम: मङ्गू नंगरे गृह संख्या : 180क उम्र : 53 लिंग : पुरुष	AWI2356673 फोटो उपलब्ध	482 निर्वाचक का नाम : अंकित नंगरे नंगरे पिता का नाम: ताराचंद गृह संख्या : 180/क उम्र : 25 लिंग : पुरुष	AWI2192326 फोटो उपलब्ध	483 निर्वाचक का नाम : कचरी नंगरे पति का नाम: ताराचंद नंगरे गृह संख्या : 180का उम्र : 60 लिंग : महिला	AWI2244598 फोटो उपलब्ध
484 निर्वाचक का नाम : मानिक पिता का नाम: बापुना गृह संख्या : 181 उम्र : 69 लिंग : पुरुष	AWI2041309 फोटो उपलब्ध	485 निर्वाचक का नाम : सुलोचना पति का नाम: मानिक गृह संख्या : 181 उम्र : 61 लिंग : महिला	AWI2041317 फोटो उपलब्ध	486 निर्वाचक का नाम : वंजु घोडेश्वर पति का नाम: विशाल घोडेश्वर गृह संख्या : 181 उम्र : 26 लिंग : महिला	AWI1367416 फोटो उपलब्ध
487 निर्वाचक का नाम : विनय घोडेश्वर पिता का नाम: माणिकलाल घोडेश्वर गृह संख्या : 181 उम्र : 26 लिंग : पुरुष	AWI2100980 फोटो उपलब्ध	488 निर्वाचक का नाम : मनीषा घोडेश्वर पिता का नाम: मानिकलाल घोडेश्वर गृह संख्या : 181 उम्र : 24 लिंग : महिला	AWI2100972 फोटो उपलब्ध	489 निर्वाचक का नाम : जशवन्ता पति का नाम: चम्हारु गृह संख्या : 182 उम्र : 79 लिंग : महिला	AWI2041085 फोटो उपलब्ध
490 निर्वाचक का नाम : लीना पति का नाम: तुकाराम गृह संख्या : 182 उम्र : 54 लिंग : महिला	HJY4161733 फोटो उपलब्ध	491 निर्वाचक का नाम : गंगाधर पिता का नाम: चम्हारु गृह संख्या : 182 उम्र : 41 लिंग : पुरुष	HJY4162871 फोटो उपलब्ध	492 निर्वाचक का नाम : गायत्री पति का नाम: गजेन्द्र गृह संख्या : 182 उम्र : 38 लिंग : महिला	AWI1025782 फोटो उपलब्ध
493 निर्वाचक का नाम : विरेन्द्र कुमार भुतांगे पिता का नाम: तुकाराम भुतांगे गृह संख्या : 182 उम्र : 36 लिंग : पुरुष	AWI0510297 फोटो उपलब्ध	494 निर्वाचक का नाम : अलका भुतान्गे पति का नाम: विरेन्द्र भुतान्गे गृह संख्या : 182 उम्र : 27 लिंग : महिला	AWI2390235 फोटो उपलब्ध	495 निर्वाचक का नाम : शीतल भुतान्गे पिता का नाम: तुकाराम भुतान्गे गृह संख्या : 182 उम्र : 24 लिंग : महिला	AWI2417889 फोटो उपलब्ध
496 निर्वाचक का नाम : खेमराज भुतांगे अन्य: नीलिमा भुतांगे गृह संख्या : 183 उम्र : 57 लिंग : पुरुष	AWI2247450 फोटो उपलब्ध	497 निर्वाचक का नाम : सुरेखा पति का नाम: अभीमन गृह संख्या : 183 उम्र : 51 लिंग : महिला	HJY4125431 फोटो उपलब्ध	498 निर्वाचक का नाम : आम्नपाली भुतांगे पिता का नाम: खेमराज भुतांगे गृह संख्या : 183 उम्र : 31 लिंग : महिला	AWI1025790 फोटो उपलब्ध
499 निर्वाचक का नाम : निलीशा भुतान्गे पिता का नाम: खेमराज भुतान्गे गृह संख्या : 183 उम्र : 27 लिंग : महिला	AWI1437888 फोटो उपलब्ध	500 निर्वाचक का नाम : पंकज भुतान्गे पिता का नाम: अभीमन भुतान्गे गृह संख्या : 183 उम्र : 22 लिंग : पुरुष	AWI2288769 फोटो उपलब्ध	501 निर्वाचक का नाम : लक्ष्मीकांत भुतान्गे पिता का नाम: अभीमन भुतान्गे गृह संख्या : 183 उम्र : 21 लिंग : पुरुष	AWI2288801 फोटो उपलब्ध
502 निर्वाचक का नाम : रुखमा पति का नाम: धनराम गृह संख्या : 185 उम्र : 79 लिंग : महिला	AWI2040954 फोटो उपलब्ध	503 निर्वाचक का नाम : बसन्ती पति का नाम: सेवक गृह संख्या : 186 उम्र : 56 लिंग : महिला	AWI2040913 फोटो उपलब्ध	504 निर्वाचक का नाम : जयवन्ता पति का नाम: पुसाराम गृह संख्या : 186 उम्र : 51 लिंग : महिला	AWI2040921 फोटो उपलब्ध
505 निर्वाचक का नाम : धर्मेन्द्र कुमार पिता का नाम: सेवकराम गृह संख्या : 186 उम्र : 32 लिंग : पुरुष	AWI1130590 फोटो उपलब्ध	506 निर्वाचक का नाम : जितेन्द्र कुमार पिता का नाम: सेवकराम गृह संख्या : 186 उम्र : 31 लिंग : पुरुष	AWI1130608 फोटो उपलब्ध	507 निर्वाचक का नाम : सविता मोहनकार पति का नाम: मिथुन मोहनकार गृह संख्या : 186 उम्र : 30 लिंग : महिला	AWI2381457 फोटो उपलब्ध
508 निर्वाचक का नाम : मिथुन मोहनकार पिता का नाम: पुसाराम मोहनकार गृह संख्या : 186 उम्र : 28 लिंग : पुरुष	AWI1410554 फोटो उपलब्ध	509 निर्वाचक का नाम : अनतराम पिता का नाम: मारोती गृह संख्या : 187 उम्र : 65 लिंग : पुरुष	AWI1942309 फोटो उपलब्ध	510 निर्वाचक का नाम : हिवराज पिता का नाम: मारोती गृह संख्या : 187 उम्र : 63 लिंग : पुरुष	HJY4489886 फोटो उपलब्ध

511	AWI1942317	निर्वाचक का नाम : सुमन मोहनकार पति का नाम: युवराज मोहनकार गृह संख्या : 187 उम्र : 59 लिंग : महिला	फोटो उपलब्ध	512	HJY0126938	निर्वाचक का नाम : शशिकला पति का नाम: अनतराम गृह संख्या : 187 उम्र : 57 लिंग : महिला	फोटो उपलब्ध	513	HJY4161055	निर्वाचक का नाम : बबलू पिता का नाम: अनतराम गृह संख्या : 187 उम्र : 41 लिंग : पुरुष	फोटो उपलब्ध
514	AWI1025808	निर्वाचक का नाम : कविता पति का नाम: बबलू गृह संख्या : 187 उम्र : 39 लिंग : महिला	फोटो उपलब्ध	515	AWI0510404	निर्वाचक का नाम : शांतिलाल मोहनकार पिता का नाम: युवराज मोहनकार गृह संख्या : 187 उम्र : 39 लिंग : पुरुष	फोटो उपलब्ध	516	AWI1207414	निर्वाचक का नाम : रामकला मोहनकार पति का नाम: शांतिलाल मोहनकार गृह संख्या : 187 उम्र : 33 लिंग : महिला	फोटो उपलब्ध
517	HJY4125092	निर्वाचक का नाम : मुज्जालाल भीमटे पिता का नाम: दशरथ गृह संख्या : 188 उम्र : 56 लिंग : पुरुष	फोटो उपलब्ध	518	HJY4125100	निर्वाचक का नाम : अरुणा पति का नाम: मुज्जालाल गृह संख्या : 188 उम्र : 51 लिंग : महिला	फोटो उपलब्ध	519	HJY4636387	निर्वाचक का नाम : धीरज पिता का नाम: ज्ञानदास गृह संख्या : 188 उम्र : 44 लिंग : पुरुष	फोटो उपलब्ध
520	AWI1942341	निर्वाचक का नाम : सर्वसता खोब्रागडे पति का नाम: ज्ञानीराम गृह संख्या : 189 उम्र : 69 लिंग : महिला	फोटो उपलब्ध	521	AWI1942358	निर्वाचक का नाम : राजेन्द्र पिता का नाम: लाडकू गृह संख्या : 189 उम्र : 59 लिंग : पुरुष	फोटो उपलब्ध	522	AWI2292654	निर्वाचक का नाम : राजेश खोब्रागडे पिता का नाम: ग्यानीराम खोब्रागडे गृह संख्या : 189 उम्र : 43 लिंग : पुरुष	फोटो उपलब्ध
523	AWI0844217	निर्वाचक का नाम : संघमित्रा पति का नाम: राजेश गृह संख्या : 189 उम्र : 41 लिंग : महिला	फोटो उपलब्ध	524	AWI2320497	निर्वाचक का नाम : संघमित्रा खोब्रागडे पति का नाम: राजेश खोब्रागडे गृह संख्या : 189 उम्र : 41 लिंग : महिला	फोटो उपलब्ध	525	AWI1026111	निर्वाचक का नाम : गौतमा खोब्रागडे पति का नाम: रामरतन गृह संख्या : 190 उम्र : 40 लिंग : महिला	फोटो उपलब्ध
526	AWI2373975	निर्वाचक का नाम : धनराज मैश्राम पिता का नाम: डोमा मैश्राम गृह संख्या : 191 उम्र : 70 लिंग : पुरुष	फोटो उपलब्ध	527	AWI0064766	निर्वाचक का नाम : निर्मला पिता का नाम: डोमा गृह संख्या : 191 उम्र : 61 लिंग : महिला	फोटो उपलब्ध	528	AWI1942374	निर्वाचक का नाम : सोनी पति का नाम: युवराज गृह संख्या : 191 उम्र : 57 लिंग : महिला	फोटो उपलब्ध
529	AWI1942382	निर्वाचक का नाम : प्रमिला पति का नाम: धनराज गृह संख्या : 191 उम्र : 57 लिंग : महिला	फोटो उपलब्ध	530	AWI1026137	निर्वाचक का नाम : छाया पति का नाम: शैलेन्द्र गृह संख्या : 191 उम्र : 46 लिंग : महिला	फोटो उपलब्ध	531	AWI1026129	निर्वाचक का नाम : शैलेन्द्र पिता का नाम: निलकण्ठ गृह संख्या : 191 उम्र : 45 लिंग : पुरुष	फोटो उपलब्ध
532	HJY4490876	निर्वाचक का नाम : सीमा पति का नाम: भीमराव गृह संख्या : 191 उम्र : 42 लिंग : महिला	फोटो उपलब्ध	533	AWI0794933	निर्वाचक का नाम : राहुल पिता का नाम: युवराज गृह संख्या : 191 उम्र : 37 लिंग : पुरुष	फोटो उपलब्ध	534	AWI0977322	निर्वाचक का नाम : राष्ट्रपाल पिता का नाम: धनराज गृह संख्या : 191 उम्र : 32 लिंग : पुरुष	फोटो उपलब्ध
535	AWI2390318	निर्वाचक का नाम : संघमित्रा मैश्राम पति का नाम: राहुल मैश्राम गृह संख्या : 191 उम्र : 31 लिंग : महिला	फोटो उपलब्ध	536	AWI2373850	निर्वाचक का नाम : निलेश मैश्राम पिता का नाम: धनराज मैश्राम गृह संख्या : 191 उम्र : 27 लिंग : पुरुष	फोटो उपलब्ध	537	AWI2374064	निर्वाचक का नाम : भारत खोब्रागडे पिता का नाम: गोपी खोब्रागडे गृह संख्या : 192 उम्र : 47 लिंग : पुरुष	फोटो उपलब्ध
538	HJY4125837	निर्वाचक का नाम : अनुसया पति का नाम: भारत गृह संख्या : 192 उम्र : 43 लिंग : महिला	फोटो उपलब्ध	539	AWI1492511	निर्वाचक का नाम : स्वप्नील खोब्रागडे पिता का नाम: भारत खोब्रागडे गृह संख्या : 192 उम्र : 26 लिंग : पुरुष	फोटो उपलब्ध	540	AWI2399467	निर्वाचक का नाम : रीतिका खोब्रागडे पति का नाम: स्वपलिन खोब्रागडे गृह संख्या : 192 उम्र : 24 लिंग : महिला	फोटो उपलब्ध

541 निर्वाचक का नाम : बसन्त पिता का नाम: भीका गृह संख्या : 196 उम्र : 53 लिंग : पुरुष	AWI1942408 फोटो उपलब्ध	542 निर्वाचक का नाम : ललिता पति का नाम: बसन्त गृह संख्या : 196 उम्र : 49 लिंग : महिला	AWI1942416 फोटो उपलब्ध	543 निर्वाचक का नाम : परसराम राजत पिता का नाम: लक्ष्मण राजत गृह संख्या : 197 उम्र : 63 लिंग : पुरुष	AWI2302024 फोटो उपलब्ध
544 निर्वाचक का नाम : प्रमिला पति का नाम: परसराम गृह संख्या : 197 उम्र : 54 लिंग : महिला	AWI1942465 फोटो उपलब्ध	545 निर्वाचक का नाम : ललिता राजत पति का नाम: जीवनलाल राजत गृह संख्या : 197 उम्र : 39 लिंग : महिला	AWI2286136 फोटो उपलब्ध	546 निर्वाचक का नाम : जीवनलाल पिता का नाम: परसराम गृह संख्या : 197 उम्र : 37 लिंग : पुरुष	AWI0844233 फोटो उपलब्ध
547 निर्वाचक का नाम : हिमांशु राजत पिता का नाम: परसराम राजत गृह संख्या : 197 उम्र : 27 लिंग : पुरुष	AWI2247625 फोटो उपलब्ध	548 निर्वाचक का नाम : श्रीराम पिता का नाम: हिरु गृह संख्या : 198 उम्र : 79 लिंग : पुरुष	HJY4490975 फोटो उपलब्ध	549 निर्वाचक का नाम : मन्जुडा पति का नाम: श्रीराम गृह संख्या : 198 उम्र : 61 लिंग : महिला	HJY4162632 फोटो उपलब्ध
550 निर्वाचक का नाम : अनिल कुमार पिता का नाम: हरीराम गृह संख्या : 199 उम्र : 37 लिंग : पुरुष	AWI0707075 फोटो उपलब्ध	551 निर्वाचक का नाम : रेखा पति का नाम: अनिल गृह संख्या : 199 उम्र : 37 लिंग : महिला	AWI1025816 फोटो उपलब्ध	552 निर्वाचक का नाम : दिगम्बर पिता का नाम: उरकुडा गृह संख्या : 202 उम्र : 57 लिंग : पुरुष	AWI1942473 फोटो उपलब्ध
553 निर्वाचक का नाम : ममता शेन्डे पति का नाम: डिगम्बर शेन्डे गृह संख्या : 202 उम्र : 38 लिंग : महिला	AWI1117563 फोटो उपलब्ध	554 निर्वाचक का नाम : नरहरि मर्सकोले पिता का नाम: छोटु गृह संख्या : 203 उम्र : 63 लिंग : पुरुष	AWI0621877 फोटो उपलब्ध	555 निर्वाचक का नाम : मुरारी मर्सकोले पिता का नाम: छोटु गृह संख्या : 203 उम्र : 54 लिंग : पुरुष	AWI1942481 फोटो उपलब्ध
556 निर्वाचक का नाम : सुशीला मर्सकोले पति का नाम: नरहरि गृह संख्या : 203 उम्र : 53 लिंग : महिला	AWI0064790 फोटो उपलब्ध	557 निर्वाचक का नाम : मुन्नी मर्सकोले पति का नाम: मुरारी गृह संख्या : 203 उम्र : 51 लिंग : महिला	AWI1942499 फोटो उपलब्ध	558 निर्वाचक का नाम : डुलीचंद मर्सकोले पिता का नाम: मुरारी मर्सकोले गृह संख्या : 203 उम्र : 37 लिंग : पुरुष	AWI1410430 फोटो उपलब्ध
559 निर्वाचक का नाम : मनोज मर्सकोले पिता का नाम: नरहरि गृह संख्या : 203 उम्र : 30 लिंग : पुरुष	AWI1117571 फोटो उपलब्ध	560 निर्वाचक का नाम : शोभा मर्सकोले पति का नाम: डुलीचंद मर्सकोले गृह संख्या : 203 उम्र : 28 लिंग : महिला	AWI1410422 फोटो उपलब्ध	561 निर्वाचक का नाम : बबीता मर्सकोले पति का नाम: मनोज मर्सकोले गृह संख्या : 203 उम्र : 28 लिंग : महिला	AWI2236412 फोटो उपलब्ध
562 निर्वाचक का नाम : बबीता मर्सकोले पति का नाम: मनोज मर्सकोले गृह संख्या : 203 उम्र : 28 लिंग : महिला	AWI2308237 फोटो उपलब्ध	563 निर्वाचक का नाम : रवींद्र चौधरी पिता का नाम: चिमन चौधरी गृह संख्या : 204 उम्र : 34 लिंग : पुरुष	AWI2292126 फोटो उपलब्ध	564 निर्वाचक का नाम : हेमलता पति का नाम: रविन्द्र कुमार गृह संख्या : 204 उम्र : 31 लिंग : महिला	AWI1025824 फोटो उपलब्ध
565 निर्वाचक का नाम : रमसूला पति का नाम: धनराम गृह संख्या : 205 उम्र : 71 लिंग : महिला	AWI1942515 फोटो उपलब्ध	566 निर्वाचक का नाम : सुशीला पति का नाम: गुलाब गृह संख्या : 205 उम्र : 49 लिंग : महिला	AWI1942523 फोटो उपलब्ध	567 निर्वाचक का नाम : जितेंद्र धुर्वे पिता का नाम: गुलाब गृह संख्या : 205 उम्र : 35 लिंग : पुरुष	AWI0737098 फोटो उपलब्ध
568 निर्वाचक का नाम : अस्मिता धुर्वे पति का नाम: वासुदेव धुर्वे गृह संख्या : 205 उम्र : 30 लिंग : महिला	AWI2285898 फोटो उपलब्ध	569 निर्वाचक का नाम : युवराज धुर्वे पिता का नाम: गुलाब धुर्वे गृह संख्या : 205 उम्र : 27 लिंग : पुरुष	AWI1307917 फोटो उपलब्ध	570 निर्वाचक का नाम : वासुदेव धुर्वे पिता का नाम: गुलाब धुर्वे गृह संख्या : 205 उम्र : 27 लिंग : पुरुष	AWI1410646 फोटो उपलब्ध

571 निर्वाचक का नाम : दीपिका धुर्वे पति का नाम: जितेंद्र धुर्वे गृह संख्या : 205 उम्र : 26 लिंग : महिला	AWI1410638 फोटो उपलब्ध	572 निर्वाचक का नाम : भैयालाल खोब्रागडे पिता का नाम: पागा खोब्रागडे गृह संख्या : 206 उम्र : 65 लिंग : पुरुष	AWI2291417 फोटो उपलब्ध	573 निर्वाचक का नाम : सुकवन्ती पति का नाम: भैयालाल गृह संख्या : 206 उम्र : 57 लिंग : महिला	HJY4125134 फोटो उपलब्ध
574 निर्वाचक का नाम : रुपवन्ती पति का नाम: प्रेमलाल गृह संख्या : 206 उम्र : 53 लिंग : महिला	AWI1942671 फोटो उपलब्ध	575 निर्वाचक का नाम : शुसीलकुमार पिता का नाम: भैयालाल गृह संख्या : 206 उम्र : 41 लिंग : पुरुष	HJY4161030 फोटो उपलब्ध	576 निर्वाचक का नाम : वनिता पति का नाम: सुशिल गृह संख्या : 206 उम्र : 34 लिंग : महिला	AWI1247337 फोटो उपलब्ध
577 निर्वाचक का नाम : संतोष पिता का नाम: प्रेमलाल गृह संख्या : 206 उम्र : 33 लिंग : पुरुष	AWI0844225 फोटो उपलब्ध	578 निर्वाचक का नाम : संजोग पिता का नाम: प्रेमलाल गृह संख्या : 206 उम्र : 30 लिंग : पुरुष	AWI1247329 फोटो उपलब्ध	579 निर्वाचक का नाम : सयेश खोब्रागडे पिता का नाम: प्रेमलाल खोब्रागडे गृह संख्या : 206 उम्र : 25 लिंग : पुरुष	AWI2137941 फोटो उपलब्ध
580 निर्वाचक का नाम : स्वाती खोब्रागडे माता का नाम: रुपवती खोब्रागडे गृह संख्या : 206 उम्र : 22 लिंग : महिला	AWI2243202 फोटो उपलब्ध	581 निर्वाचक का नाम : मूलचंद गजभिये पिता का नाम: हीरामन गजभिये गृह संख्या : 207 उम्र : 63 लिंग : पुरुष	AWI2394740 फोटो उपलब्ध	582 निर्वाचक का नाम : डुलीचंद पिता का नाम: हिरामन गृह संख्या : 207 उम्र : 56 लिंग : पुरुष	AWI1942556 फोटो उपलब्ध
583 निर्वाचक का नाम : पुस्तकला पति का नाम: मूलचंद गृह संख्या : 207 उम्र : 55 लिंग : महिला	AWI1942564 फोटो उपलब्ध	584 निर्वाचक का नाम : इन्दु गजभिये पति का नाम: डुलीचंद गृह संख्या : 207 उम्र : 52 लिंग : महिला	AWI1942572 फोटो उपलब्ध	585 निर्वाचक का नाम : आदर्श मूलचंद गजभिये पिता का नाम: मूलचंद गजभिये गृह संख्या : 207 उम्र : 35 लिंग : पुरुष	AWI0706945 फोटो उपलब्ध
586 निर्वाचक का नाम : आशिक पिता का नाम: मुलचंद गृह संख्या : 207 उम्र : 31 लिंग : पुरुष	AWI0977348 फोटो उपलब्ध	587 निर्वाचक का नाम : दिपाली गजभिये पिता का नाम: डुलीचंद गजभिये गृह संख्या : 207 उम्र : 26 लिंग : महिला	AWI1410620 फोटो उपलब्ध	588 निर्वाचक का नाम : स्मृती गजभिये पति का नाम: आशिक गजभिये गृह संख्या : 207 उम्र : 23 लिंग : महिला	AWI2254639 फोटो उपलब्ध
589 निर्वाचक का नाम : शोभाराम पिता का नाम: टिहलू गृह संख्या : 208 उम्र : 74 लिंग : पुरुष	AWI1942580 फोटो उपलब्ध	590 निर्वाचक का नाम : सुरेन्द्र पिता का नाम: शोभाराम गृह संख्या : 208 उम्र : 49 लिंग : पुरुष	AWI1942598 फोटो उपलब्ध	591 निर्वाचक का नाम : प्रीति पति का नाम: सुरेन्द्र गृह संख्या : 208 उम्र : 44 लिंग : महिला	HJY4617072 फोटो उपलब्ध
592 निर्वाचक का नाम : विष्णु पिता का नाम: आशाराम गृह संख्या : 210 उम्र : 60 लिंग : पुरुष	HJY4491593 फोटो उपलब्ध	593 निर्वाचक का नाम : पदमा पति का नाम: विष्णु गृह संख्या : 210 उम्र : 55 लिंग : महिला	HJY4491601 फोटो उपलब्ध	594 निर्वाचक का नाम : उमेश कुमार पिता का नाम: विष्णु गृह संख्या : 210 उम्र : 31 लिंग : पुरुष	AWI1026145 फोटो उपलब्ध
595 निर्वाचक का नाम : हेमलता सोनवणे पति का नाम: उमेश सोनवणे गृह संख्या : 210 उम्र : 27 लिंग : महिला	AWI2317899 फोटो उपलब्ध	596 निर्वाचक का नाम : ईनाराम पिता का नाम: दागो गृह संख्या : 211 उम्र : 56 लिंग : पुरुष	AWI1942606 फोटो उपलब्ध	597 निर्वाचक का नाम : अलिका पति का नाम: ईनाराम गृह संख्या : 211 उम्र : 51 लिंग : महिला	AWI1942614 फोटो उपलब्ध
598 निर्वाचक का नाम : प्रवीण भोंडे पिता का नाम: इनाराम भोंडे गृह संख्या : 211 उम्र : 28 लिंग : पुरुष	AWI1339209 फोटो उपलब्ध	599 निर्वाचक का नाम : शीतल भोंडे पति का नाम: प्रवीण भोंडे गृह संख्या : 211 उम्र : 25 लिंग : महिला	AWI2329076 फोटो उपलब्ध	600 निर्वाचक का नाम : अरविद भोंडे पिता का नाम: ईनाराम भोंडे गृह संख्या : 211 उम्र : 25 लिंग : पुरुष	AWI2406767 फोटो उपलब्ध

601 निर्वाचक का नाम : महादेव पिता का नाम: पाण्डुरंग गृह संख्या : 213 उम्र : 62 लिंग : पुरुष	AWI2041259 फोटो उपलब्ध	602 निर्वाचक का नाम : अशोक पिता का नाम: तुलसीराम गृह संख्या : 213 उम्र : 61 लिंग : पुरुष	HJY4489100 फोटो उपलब्ध	603 निर्वाचक का नाम : यशोदा पति का नाम: महादेव गृह संख्या : 213 उम्र : 57 लिंग : महिला	AWI2041267 फोटो उपलब्ध
604 निर्वाचक का नाम : सुकवन्ती पति का नाम: अशोक गृह संख्या : 213 उम्र : 54 लिंग : महिला	AWI1942648 फोटो उपलब्ध	605 निर्वाचक का नाम : बाबुलाल धुर्वे पिता का नाम: अशोक धुर्वे गृह संख्या : 213 उम्र : 35 लिंग : पुरुष	AWI2163855 फोटो उपलब्ध	606 निर्वाचक का नाम : राजेश सोनूसर पिता का नाम: महादेव सोनूसर गृह संख्या : 213 उम्र : 26 लिंग : पुरुष	AWI2434827 फोटो उपलब्ध
607 निर्वाचक का नाम : घनश्याम पिता का नाम: नक टू गृह संख्या : 214 उम्र : 63 लिंग : पुरुष	AWI1942630 फोटो उपलब्ध	608 निर्वाचक का नाम : पंचफुला पति का नाम: घनश्याम गृह संख्या : 214 उम्र : 56 लिंग : महिला	AWI1942622 फोटो उपलब्ध	609 निर्वाचक का नाम : तुलसीदास पिता का नाम: घनश्याम गृह संख्या : 214 उम्र : 37 लिंग : पुरुष	AWI0510412 फोटो उपलब्ध
610 निर्वाचक का नाम : चुनंदा सोनवाने पति का नाम: तुलसीदास सोनवाने गृह संख्या : 214 उम्र : 33 लिंग : महिला	AWI1383074 फोटो उपलब्ध	611 निर्वाचक का नाम : जयवंती पति का नाम: श्रीकिसन गृह संख्या : 215 उम्र : 65 लिंग : महिला	AWI1942655 फोटो उपलब्ध	612 निर्वाचक का नाम : श्रीकिसन राजूत पिता का नाम: ज्ञानीराम गृह संख्या : 215 उम्र : 63 लिंग : पुरुष	AWI1942663 फोटो उपलब्ध
613 निर्वाचक का नाम : मीरा पति का नाम: योगेश गृह संख्या : 215 उम्र : 45 लिंग : महिला	AWI1025840 फोटो उपलब्ध	614 निर्वाचक का नाम : योगेश कुमार पिता का नाम: श्री किशन गृह संख्या : 215 उम्र : 38 लिंग : पुरुष	AWI0737106 फोटो उपलब्ध	615 निर्वाचक का नाम : गणेश राजूत पिता का नाम: किसन राजूत गृह संख्या : 215 उम्र : 31 लिंग : पुरुष	AWI1492503 फोटो उपलब्ध
616 निर्वाचक का नाम : संगीता राजूत पति का नाम: गणेश राजूत गृह संख्या : 215 उम्र : 31 लिंग : महिला	AWI1585868 फोटो उपलब्ध	617 निर्वाचक का नाम : आशु गाते पिता का नाम: भोलाराम गाते गृह संख्या : 215 उम्र : 21 लिंग : पुरुष	AWI2317535 फोटो उपलब्ध	618 निर्वाचक का नाम : भोलाराम पिता का नाम: जखा गृह संख्या : 215/क उम्र : 55 लिंग : पुरुष	AWI1117613 फोटो उपलब्ध
619 निर्वाचक का नाम : धुरपती गाते पति का नाम: भोलाराम गाते गृह संख्या : 215/क उम्र : 52 लिंग : महिला	AWI1117621 फोटो उपलब्ध	620 निर्वाचक का नाम : प्रफुल गाते पिता का नाम: भोलाराम गाते गृह संख्या : 215/क उम्र : 24 लिंग : पुरुष	AWI2293322 फोटो उपलब्ध	621 निर्वाचक का नाम : येनू पति का नाम: श्रीराम गृह संख्या : 217 उम्र : 77 लिंग : महिला	HJY4160917 फोटो उपलब्ध
622 निर्वाचक का नाम : राधेश्याम पिता का नाम: श्रीराम गृह संख्या : 217 उम्र : 52 लिंग : पुरुष	AWI1942689 फोटो उपलब्ध	623 निर्वाचक का नाम : कविता पति का नाम: राधेश्याम गृह संख्या : 217 उम्र : 50 लिंग : महिला	AWI1942697 फोटो उपलब्ध	624 निर्वाचक का नाम : लोकचंद पिता का नाम: श्रीराम गृह संख्या : 217 उम्र : 49 लिंग : पुरुष	HJY4636395 फोटो उपलब्ध
625 निर्वाचक का नाम : भूषण केरेकार पिता का नाम: देवाजी गृह संख्या : 217 उम्र : 47 लिंग : पुरुष	AWI1942705 फोटो उपलब्ध	626 निर्वाचक का नाम : सविता राजूत पति का नाम: लोकचंद गृह संख्या : 217 उम्र : 45 लिंग : महिला	HJY4489449 फोटो उपलब्ध	627 निर्वाचक का नाम : उषा कोटेकार कोटेकार पति का नाम: भूषण गृह संख्या : 217 उम्र : 44 लिंग : महिला	HJY4162335 फोटो उपलब्ध
628 निर्वाचक का नाम : सुरेंद्र कुमार राजूत पिता का नाम: राधेश्याम राजूत गृह संख्या : 217 उम्र : 30 लिंग : पुरुष	AWI2460517 फोटो उपलब्ध	629 निर्वाचक का नाम : सुभांगी राजूत पति का नाम: सुरेंद्र कुमार राजूत गृह संख्या : 217 उम्र : 26 लिंग : महिला	AWI2460491 फोटो उपलब्ध	630 निर्वाचक का नाम : निशा केरेकर पिता का नाम: भूषण केरेकार गृह संख्या : 217 उम्र : 20 लिंग : महिला	AWI2371417 फोटो उपलब्ध

विधान सभा क्षेत्र की संख्या व नाम : 113-कटंगी  
अनुभाग की संख्या व नाम : 1-महकेपार-1 महकेपार

631	HJY4489951	निर्वाचक का नाम : मीरा पति का नाम: अनिरुद्ध गृह संख्या : 220/क उम्र : 56 लिंग : महिला	फोटो उपलब्ध	632	AWI1383082	निर्वाचक का नाम : पारबती पंचभाई पति का नाम: सुधीर पंचभाई गृह संख्या : 220/क उम्र : 43 लिंग : महिला	फोटो उपलब्ध	633	AWI0510420	निर्वाचक का नाम : सुधीर पिता का नाम: अनिरुद्ध गृह संख्या : 220/ क उम्र : 38 लिंग : पुरुष	फोटो उपलब्ध
634	AWI0737114	निर्वाचक का नाम : सुमित कुमार पिता का नाम: अनिरुद्ध गृह संख्या : 220/क उम्र : 34 लिंग : पुरुष	फोटो उपलब्ध	635	AWI1437896	निर्वाचक का नाम : पंचफुला पंचभाई पति का नाम: सुमित पंचभाई गृह संख्या : 220/क उम्र : 32 लिंग : महिला	फोटो उपलब्ध	636	HJY4491676	निर्वाचक का नाम : संजय पिता का नाम: नत्थूलाल गृह संख्या : 272 उम्र : 41 लिंग : पुरुष	फोटो उपलब्ध
637	AWI1437912	निर्वाचक का नाम : अरशद खान पिता का नाम: इकबाल खान गृह संख्या : 298 उम्र : 26 लिंग : पुरुष	फोटो उपलब्ध	638	AWI1437961	निर्वाचक का नाम : अनिता राजत पिता का नाम: चंदन राजत गृह संख्या : 554 उम्र : 37 लिंग : महिला	फोटो उपलब्ध	639	HJY6656664	निर्वाचक का नाम : चन्दन पिता का नाम: मनीराम गृह संख्या : 554/क उम्र : 57 लिंग : पुरुष	फोटो उपलब्ध
640	AWI1935055	निर्वाचक का नाम : चंद्रकला सोनवाने पति का नाम: चन्दन गृह संख्या : 554/क उम्र : 53 लिंग : महिला	फोटो उपलब्ध	641	HJY4647103	निर्वाचक का नाम : श्रीराम पिता का नाम: गोविन्द राम गृह संख्या : 907 उम्र : 77 लिंग : पुरुष	फोटो उपलब्ध	642	HJY4647111	निर्वाचक का नाम : जाया बाई पति का नाम: श्रीराम गृह संख्या : 907 उम्र : 74 लिंग : महिला	फोटो उपलब्ध
643	HJY4647129	निर्वाचक का नाम : शीला पति का नाम: शिवशंकर गृह संख्या : 907 उम्र : 43 लिंग : महिला	फोटो उपलब्ध	644	AWI0829507	निर्वाचक का नाम : शिवशंकर पिता का नाम: श्रीराम गृह संख्या : 907 उम्र : 41 लिंग : पुरुष	फोटो उपलब्ध	645	AWI2468502	निर्वाचक का नाम : रोशनी लाड़े पति का नाम: पंकज लाड़े गृह संख्या : महकेपार उम्र : 23 लिंग : महिला	फोटो उपलब्ध
646	HJY4636379	निर्वाचक का नाम : विजय कुमार शिवने पिता का नाम: पूरन लाल गृह संख्या : एस/ओ पूरणलाल शिवने,169 उम्र : 39 लिंग : पुरुष	फोटो उपलब्ध	647	AWI2455905	निर्वाचक का नाम : प्रशांत शेंद्रे पिता का नाम: प्रकाश शेंद्रे गृह संख्या : वार्ड नं 04 उम्र : 19 लिंग : पुरुष	फोटो उपलब्ध	648	AWI2418432	निर्वाचक का नाम : आकाश संग्रामे पिता का नाम: राजेंद्र संग्रामे गृह संख्या : वार्ड नं.4 बाड्टोला उम्र : 22 लिंग : पुरुष	फोटो उपलब्ध

विधान सभा क्षेत्र की संख्या व नाम : 113-कटंगी  
घटक I - परिवर्धन सूची 1 (23-12-2025 से 21-02-2026 तक)

649	1	AWI2481562	निर्वाचक का नाम : भारती नगरे पिता का नाम: महेश नगरे गृह संख्या : 152 उम्र : 20 लिंग : महिला	फोटो उपलब्ध
650	1	AWI2481729	निर्वाचक का नाम : अंजना सेंदरे पिता का नाम: राजकुमार सेंदरे गृह संख्या : 146/ ख उम्र : 20 लिंग : महिला	फोटो उपलब्ध
651	1	AWI2489201	निर्वाचक का नाम : ललीता खोब्रागडे अन्य: राजकुमार खोब्रागडे गृह संख्या : 167 उम्र : 71 लिंग : महिला	फोटो उपलब्ध
652	1	AWI2489342	निर्वाचक का नाम : प्रतिक्षा वाडिवे पिता का नाम: शिवशंकर वाडिवे गृह संख्या : 907 उम्र : 22 लिंग : महिला	फोटो उपलब्ध
653	1	AWI2490423	निर्वाचक का नाम : अनमोल नान्हे पिता का नाम: गडीराम नान्हे गृह संख्या : 154 उम्र : 21 लिंग : पुरुष	फोटो उपलब्ध
654	1	AWI2490480	निर्वाचक का नाम : प्रियांशु भोंडे पिता का नाम: पालकराम भोंडे गृह संख्या : 154 उम्र : 19 लिंग : पुरुष	फोटो उपलब्ध
655	1	AWI2491025	निर्वाचक का नाम : हर्षणा उके पिता का नाम: सुभाष उके गृह संख्या : 177 उम्र : 21 लिंग : महिला	फोटो उपलब्ध
656	1	AWI2491140	निर्वाचक का नाम : आलय पिता का नाम: रमेश गृह संख्या : 73 उम्र : 20 लिंग : पुरुष	फोटो उपलब्ध
657	1	AWI2491207	निर्वाचक का नाम : अनेश नगरे पिता का नाम: रमेश नगरे गृह संख्या : 152 उम्र : 24 लिंग : पुरुष	फोटो उपलब्ध
658	1	AWI2493666	निर्वाचक का नाम : सपना बागडे पति का नाम: गौरीशंकर बागडे गृह संख्या : 172 उम्र : 24 लिंग : महिला	फोटो उपलब्ध
659	1	AWI2495810	निर्वाचक का नाम : लता मांडरे पति का नाम: खुश्याल मांडरे गृह संख्या : 150 उम्र : 39 लिंग : महिला	फोटो उपलब्ध
660	1	AWI2497204	निर्वाचक का नाम : पूजा डहरवाल पति का नाम: रंजीत डहरवाल गृह संख्या : 149 उम्र : 25 लिंग : महिला	फोटो उपलब्ध

निर्वाचकों का विवरण :							
A) मतदाताओं की संख्या :							
		नामावली का प्रकार	निर्वाचक नामावली की पहचान :	मतदाताओं की संख्या :			
				पुरुष	महिला	तृतीय लिंग	कुल
I	मूल	मूल नामावली	विशेष गहन पुनरीक्षण 2026 की मूल नामावली एवं समस्त अनुपूरकों को एकीकृत कर	321	327	0	648
II	घटक I - परिवर्धन सूची	पूरक 1	विशेष गहन पुनरीक्षण - 2026	4	8	0	12
III	घटक II - विलोपन सूची	पूरक 1	विशेष गहन पुनरीक्षण - 2026	0	0	0	0
IV	लिंग में संशोधन के कारण अंतर			0	0	0	0
पुनरीक्षण के बाद इस नामावली में शुद्ध निर्वाचक (I+II-III+IV)				325	335	0	660
B) संशोधनों की संख्या :							
नामावली का प्रकार		निर्वाचक नामावली की पहचान :		संशोधनों की संख्या :			
पूरक 1		विशेष गहन पुनरीक्षण - 2026		1			

निर्वाचक रजिस्ट्रीकरण अधिकारी द्वारा जारी

E-मृत्यु, S-स्थानांतरित, R-दोहरी प्रविष्टि, M-लापता, Q-अहर्ता नहीं