

निर्वाचक नामावली 2026 S12 मध्य प्रदेश

विधान सभा क्षेत्र की संख्या, नाम व आरक्षण स्थिति : 113 - कटंगी (सामान्य)		भाग संख्या : : 189																											
संसदीय निर्वाचन क्षेत्र की संख्या, नाम व आरक्षण स्थिति, जिसमें विधान सभा निर्वाचन क्षेत्र स्थित है : 15 - बालाघाट																													
1. पुनरीक्षण का विवरण																													
पुनरीक्षण का वर्ष :	2026	निर्वाचक नामावली की पहचान :																											
अर्हता तिथि :	01-01-2026	विशेष गहन पुनरीक्षण 2026 की मूल नामावली एवं समस्त अनुपूरकों को एकीकृत कर																											
पुनरीक्षण का स्वरूप :	विशेष गहन पुनरीक्षण 2026																												
प्रकाशन की तिथि :	21-02-2026																												
2. भाग व मतदान क्षेत्र का विवरण :																													
भाग में आने वाले अनुभागों की संख्या और नाम :																													
1-खजरी-3		<table style="width: 100%; border-collapse: collapse;"> <tr> <td style="width: 60%;">मुख्य शहर / मुख्य ग्राम</td> <td style="width: 20%;">: खजरी</td> <td style="width: 20%;"></td> </tr> <tr> <td>वार्ड</td> <td>: </td> <td></td> </tr> <tr> <td>पोस्ट ऑफिस</td> <td>: सेलवा</td> <td></td> </tr> <tr> <td>पुलिस थाना</td> <td>: कटंगी</td> <td></td> </tr> <tr> <td>स्थानीय संस्था</td> <td>: खजरी</td> <td></td> </tr> <tr> <td>ब्लॉक</td> <td>: कटंगी</td> <td></td> </tr> <tr> <td>जिला</td> <td>: बालाघाट</td> <td></td> </tr> <tr> <td>पिन कोड</td> <td>: 481445</td> <td></td> </tr> </table>				मुख्य शहर / मुख्य ग्राम	: खजरी		वार्ड	:		पोस्ट ऑफिस	: सेलवा		पुलिस थाना	: कटंगी		स्थानीय संस्था	: खजरी		ब्लॉक	: कटंगी		जिला	: बालाघाट		पिन कोड	: 481445	
मुख्य शहर / मुख्य ग्राम	: खजरी																												
वार्ड	:																												
पोस्ट ऑफिस	: सेलवा																												
पुलिस थाना	: कटंगी																												
स्थानीय संस्था	: खजरी																												
ब्लॉक	: कटंगी																												
जिला	: बालाघाट																												
पिन कोड	: 481445																												
3. मतदान केंद्र का विवरण																													
मतदान केंद्र की संख्या व नाम :		मतदान केन्द्र की विशेष हैसियत (पुरुष/महिला/सामान्य) :		सामान्य																									
189 - खजरी-2		इस मतदान क्षेत्र के सहायक (ऑक्जिलियरी) मतदान केन्द्रों की संख्या :		0																									
मतदान केंद्र का भवन व पता :																													
शासकीय माध्यमिक शाला भवन खजरी																													
4. मतदाताओं की संख्या :																													
आरंभिक क्रम	अंतिम क्रम	मतदाताओं की संख्या																											
संख्या	संख्या	पुरुष	महिला	तृतीय लिंग	कुल																								
1	667	346	321	0	667																								

निर्वाचक रजिस्ट्रीकरण अधिकारी द्वारा जारी

Nazri Naksha

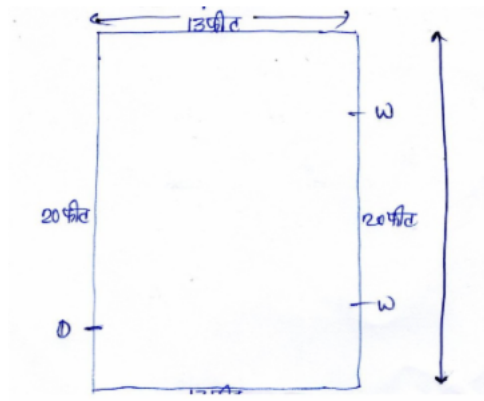

Google Map View



Polling Station Building Front View



मतदान केंद्र के सामने का फ़ोटो



Cad View

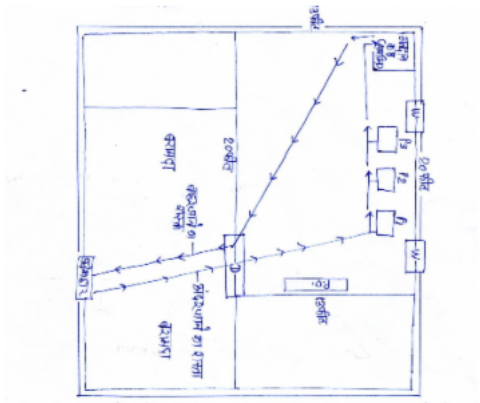

Key MAP View

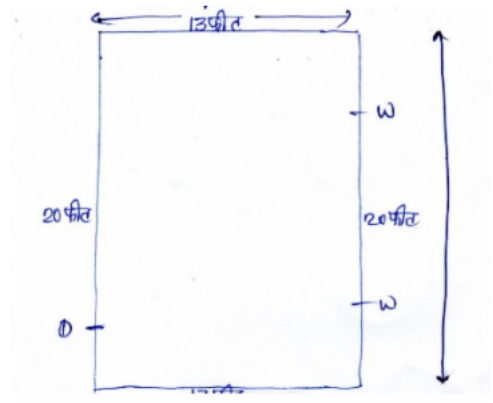

1 निर्वाचक का नाम : ठमन पति का नाम: दुलारी गृह संख्या : 107 उम्र : 57 लिंग : महिला	AWI1668037	2 निर्वाचक का नाम : राजू पिता का नाम: दुलारी गृह संख्या : 107 उम्र : 38 लिंग : पुरुष	AWI0684282	3 निर्वाचक का नाम : निशा हरिनखेड़े पति का नाम: राजू हरिनखेड़े गृह संख्या : 107 उम्र : 30 लिंग : महिला	AWI2352359
4 निर्वाचक का नाम : गुरुदयाल पिता का नाम: जगलाल गृह संख्या : 108 उम्र : 64 लिंग : पुरुष	AWI1864586	5 निर्वाचक का नाम : लिखन पति का नाम: गुरुदयाल गृह संख्या : 108 उम्र : 62 लिंग : महिला	AWI1864594	6 निर्वाचक का नाम : दिनदयाल हरिनखेड़े पिता का नाम: जगलाल हरिनखेड़े गृह संख्या : 108/1 उम्र : 60 लिंग : पुरुष	AWI1129402
7 निर्वाचक का नाम : दीपा हरिनखेड़े पति का नाम: दिनदयाल हरिनखेड़े गृह संख्या : 108/1 उम्र : 59 लिंग : महिला	AWI1129410	8 निर्वाचक का नाम : प्रेम हरिनखेड़े पिता का नाम: दिनदयाल हरिनखेड़े गृह संख्या : 108/1 उम्र : 33 लिंग : पुरुष	AWI1129444	9 निर्वाचक का नाम : एकता हरिनखेड़े पति का नाम: प्रेम हरिनखेड़े गृह संख्या : 108/1 उम्र : 31 लिंग : महिला	AWI2255263
10 निर्वाचक का नाम : महेन्द्रकुमार पिता का नाम: टुण्डीलाल गृह संख्या : 109 उम्र : 54 लिंग : पुरुष	HJY6695670	11 निर्वाचक का नाम : राजेंद्र टूडीलाल शरणागत पिता का नाम: टुण्डीलाल गृह संख्या : 109 उम्र : 52 लिंग : पुरुष	HJY4115838	12 निर्वाचक का नाम : महेश्वरी पति का नाम: महेन्द्रकुमार गृह संख्या : 109 उम्र : 49 लिंग : महिला	HJY4595104
13 निर्वाचक का नाम : राजेश्वरी पति का नाम: राजेंद्रकुमार गृह संख्या : 109 उम्र : 46 लिंग : महिला	HJY4115853	14 निर्वाचक का नाम : प्रवीण शरणागत पिता का नाम: महेन्द्र शरणागत गृह संख्या : 109 उम्र : 29 लिंग : पुरुष	AWI1444744	15 निर्वाचक का नाम : गौरीशंकर शरणागत पिता का नाम: राजेंद्र शरणागत गृह संख्या : 109 उम्र : 24 लिंग : पुरुष	AWI2291243
16 निर्वाचक का नाम : सुष्टी शरणागत पिता का नाम: महेन्द्र शरणागत गृह संख्या : 109 उम्र : 23 लिंग : महिला	AWI2125342	17 निर्वाचक का नाम : जयन पति का नाम: जैराज गृह संख्या : 110 उम्र : 68 लिंग : महिला	HJY4105219	18 निर्वाचक का नाम : खेमचन्द पिता का नाम: जैराज गृह संख्या : 110 उम्र : 49 लिंग : पुरुष	HJY4583415
19 निर्वाचक का नाम : सुखचंद पिता का नाम: जैराज गृह संख्या : 110 उम्र : 45 लिंग : पुरुष	HJY4105292	20 निर्वाचक का नाम : हरचंद हरिनखेड़े पिता का नाम: जैराज हरिनखेड़े गृह संख्या : 110 उम्र : 45 लिंग : पुरुष	HJY4115606	21 निर्वाचक का नाम : सुनीता पति का नाम: खेमचंद गृह संख्या : 110 उम्र : 42 लिंग : महिला	HJY4583423
22 निर्वाचक का नाम : भूमेश्वरी पति का नाम: हरचंद गृह संख्या : 110 उम्र : 41 लिंग : महिला	AWI0604579	23 निर्वाचक का नाम : विशाल हरिनखेड़े पिता का नाम: खेमचंद हरिनखेड़े गृह संख्या : 110 उम्र : 23 लिंग : पुरुष	AWI2120921	24 निर्वाचक का नाम : सोरभ हरिनखेड़े पिता का नाम: खेमचंद गृह संख्या : 110 उम्र : 22 लिंग : पुरुष	AWI2178838
25 निर्वाचक का नाम : जयचन्द पिता का नाम: अर्जुन गृह संख्या : 111/1 उम्र : 69 लिंग : पुरुष	AWI1668029	26 निर्वाचक का नाम : जयवन्ता पति का नाम: जयचन्द गृह संख्या : 111/1 उम्र : 67 लिंग : महिला	AWI1806702	27 निर्वाचक का नाम : वंदना पति का नाम: भाउराव गृह संख्या : 111/1 उम्र : 57 लिंग : महिला	AWI0552117
28 निर्वाचक का नाम : कान्तीलाल पिता का नाम: जयचन्द गृह संख्या : 111/1 उम्र : 47 लिंग : पुरुष	AWI1668011	29 निर्वाचक का नाम : समिता पति का नाम: कान्तीलाल गृह संख्या : 111/1 उम्र : 45 लिंग : महिला	HJY4582979	30 निर्वाचक का नाम : रोशनी हरिनखेड़े पिता का नाम: कान्तीलाल हरिनखेड़े गृह संख्या : 111/1 उम्र : 24 लिंग : महिला	AWI2132710

31	AWI2204733	निर्वाचक का नाम : शिवानी हरिनखेडे पिता का नाम: कांतिलाल हरिनखेडे गृह संख्या : 111/1 उम्र : 22 लिंग : महिला	फोटो उपलब्ध	32	AWI2453975	निर्वाचक का नाम : संयोग हरिनखेडे माता का नाम: समिता हरिनखेडे गृह संख्या : 111/1 उम्र : 19 लिंग : पुरुष	फोटो उपलब्ध	33	AWI1667997	निर्वाचक का नाम : रेवतन पति का नाम: नत्थुलाल गृह संख्या : 111/2 उम्र : 70 लिंग : महिला	फोटो उपलब्ध
34	AWI1668326	निर्वाचक का नाम : सुकचन्द पिता का नाम: नत्थुलाल गृह संख्या : 111/2 उम्र : 49 लिंग : महिला	फोटो उपलब्ध	35	HJY4116166	निर्वाचक का नाम : उषा पति का नाम: सुखचंद गृह संख्या : 111/2 उम्र : 47 लिंग : महिला	फोटो उपलब्ध	36	HJY6695811	निर्वाचक का नाम : रविन्द्र कुमार पिता का नाम: नत्थुलाल गृह संख्या : 111/2 उम्र : 41 लिंग : पुरुष	फोटो उपलब्ध
37	AWI1229434	निर्वाचक का नाम : देवेश्वरी हरिनखेडे पति का नाम: रविन्द्र कुमार हरिनखेडे गृह संख्या : 111/2 उम्र : 41 लिंग : महिला	फोटो उपलब्ध	38	AWI1784529	निर्वाचक का नाम : संकेत हरिनखेडे पिता का नाम: सुखचंद हरिनखेडे गृह संख्या : 111/2 उम्र : 25 लिंग : पुरुष	फोटो उपलब्ध	39	AWI2269652	निर्वाचक का नाम : अश्विन हरिनखेडे पिता का नाम: सुखचंद हरिनखेडे गृह संख्या : 111/2 उम्र : 22 लिंग : पुरुष	फोटो उपलब्ध
40	AWI1668334	निर्वाचक का नाम : डुलीचन्द पिता का नाम: साहंगू गृह संख्या : 112/1 उम्र : 58 लिंग : पुरुष	फोटो उपलब्ध	41	AWI1668839	निर्वाचक का नाम : सीमा पति का नाम: डुलीचन्द गृह संख्या : 112/1 उम्र : 52 लिंग : महिला	फोटो उपलब्ध	42	AWI1215920	निर्वाचक का नाम : अंकित कुमार मेश्राम पिता का नाम: डुलीचंद मेश्राम गृह संख्या : 112/1 उम्र : 30 लिंग : पुरुष	फोटो उपलब्ध
43	AWI2325959	निर्वाचक का नाम : मौसमी मेश्राम पति का नाम: अंकित कुमार मेश्राम गृह संख्या : 112/1 उम्र : 25 लिंग : महिला	फोटो उपलब्ध	44	HJY4116133	निर्वाचक का नाम : गुलाब चन्द पिता का नाम: साहंगू गृह संख्या : 112/2 उम्र : 69 लिंग : पुरुष	फोटो उपलब्ध	45	AWI1668342	निर्वाचक का नाम : पुस्तकला पति का नाम: गुलाबचन्द गृह संख्या : 112/2 उम्र : 67 लिंग : महिला	फोटो उपलब्ध
46	HJY4105227	निर्वाचक का नाम : अनिरुद पिता का नाम: गुलाबचंद गृह संख्या : 112/2 उम्र : 45 लिंग : पुरुष	फोटो उपलब्ध	47	HJY4104865	निर्वाचक का नाम : अनिल कुमार पिता का नाम: गुलाबचंद गृह संख्या : 112/2 उम्र : 42 लिंग : महिला	फोटो उपलब्ध	48	AWI0552125	निर्वाचक का नाम : संगीता पति का नाम: अनिरूध गृह संख्या : 112/2 उम्र : 39 लिंग : महिला	फोटो उपलब्ध
49	HJY4582953	निर्वाचक का नाम : सुनीलकुमार पिता का नाम: गुलाबचंद गृह संख्या : 112/2 उम्र : 37 लिंग : पुरुष	फोटो उपलब्ध	50	AWI2251254	निर्वाचक का नाम : संगीता मेश्राम पति का नाम: अनिल कुमार मेश्राम गृह संख्या : 112/2 उम्र : 33 लिंग : महिला	फोटो उपलब्ध	51	AWI2121051	निर्वाचक का नाम : आरती मेश्राम पति का नाम: सुनिल मेश्राम गृह संख्या : 112/2 उम्र : 32 लिंग : महिला	फोटो उपलब्ध
52	AWI0724724	निर्वाचक का नाम : चंद्रकला मेश्राम पति का नाम: उदाजी मेश्राम गृह संख्या : 114 उम्र : 73 लिंग : महिला	फोटो उपलब्ध	53	AWI1668359	निर्वाचक का नाम : उदाजी मेश्राम पिता का नाम: भूरा लाल मेश्राम गृह संख्या : 114 उम्र : 71 लिंग : पुरुष	फोटो उपलब्ध	54	HJY4116000	निर्वाचक का नाम : लता पिता का नाम: उदाजी गृह संख्या : 114 उम्र : 46 लिंग : महिला	फोटो उपलब्ध
55	HJY4115010	निर्वाचक का नाम : नंदकिशोर पिता का नाम: उदाजी गृह संख्या : 114 उम्र : 42 लिंग : पुरुष	फोटो उपलब्ध	56	AWI1181437	निर्वाचक का नाम : प्रभा लोणारे पति का नाम: टारजन लोणारे गृह संख्या : 114 उम्र : 40 लिंग : महिला	फोटो उपलब्ध	57	AWI0947416	निर्वाचक का नाम : ताराचन्द पिता का नाम: दौलत गृह संख्या : 114/1 उम्र : 75 लिंग : पुरुष	फोटो उपलब्ध
58	AWI0947424	निर्वाचक का नाम : सरीता बाई पति का नाम: ताराचन्द गृह संख्या : 114/1 उम्र : 63 लिंग : महिला	फोटो उपलब्ध	# 59	HJY4116018	निर्वाचक का नाम : मीरा चौहान पति का नाम: गुरुदयाल गृह संख्या : 115/1 उम्र : 44 लिंग : महिला	फोटो उपलब्ध	60	AWI2202133	निर्वाचक का नाम : अमित चौहान पिता का नाम: गुरुदयाल चौहान गृह संख्या : 115/1 उम्र : 22 लिंग : पुरुष	फोटो उपलब्ध

61	AWI2328292	निर्वाचक का नाम : सुमित चौहान पिता का नाम: गुरुदयाल चौहान गृह संख्या : 115/1 उम्र : 20 लिंग : पुरुष	फोटो उपलब्ध	62	AWI1668052	निर्वाचक का नाम : भैयालाल पिता का नाम: नांगो गृह संख्या : 115/2 उम्र : 69 लिंग : पुरुष	फोटो उपलब्ध	63	AWI1668060	निर्वाचक का नाम : भागरता पति का नाम: भैयालाल गृह संख्या : 115/2 उम्र : 67 लिंग : महिला	फोटो उपलब्ध
64	AWI1426675	निर्वाचक का नाम : रीना चौहान पिता का नाम: भैयालाल चौहान गृह संख्या : 115/2 उम्र : 34 लिंग : महिला	फोटो उपलब्ध	65	AWI1668078	निर्वाचक का नाम : दशराम पिता का नाम: शिवचरण गृह संख्या : 116 उम्र : 70 लिंग : पुरुष	फोटो उपलब्ध	66	AWI1668086	निर्वाचक का नाम : धुरपता पति का नाम: दशराम गृह संख्या : 116 उम्र : 68 लिंग : महिला	फोटो उपलब्ध
67	HJY4115051	निर्वाचक का नाम : मेघराज पिता का नाम: दशराम गृह संख्या : 116 उम्र : 43 लिंग : पुरुष	फोटो उपलब्ध	68	AWI0552133	निर्वाचक का नाम : माया पति का नाम: मेघराज गृह संख्या : 116 उम्र : 38 लिंग : महिला	फोटो उपलब्ध	69	AWI1668094	निर्वाचक का नाम : राजकुमार पिता का नाम: मूलचन्द गृह संख्या : 117 उम्र : 62 लिंग : पुरुष	फोटो उपलब्ध
70	AWI1668102	निर्वाचक का नाम : उषा पति का नाम: राजकुमार गृह संख्या : 117 उम्र : 58 लिंग : महिला	फोटो उपलब्ध	71	HJY4583118	निर्वाचक का नाम : जितेंद्र तरवरे पिता का नाम: राजकुमार गृह संख्या : 117 उम्र : 40 लिंग : पुरुष	फोटो उपलब्ध	72	AWI1334648	निर्वाचक का नाम : सविता तरवरे पति का नाम: जितेंद्र खरोले गृह संख्या : 117 उम्र : 37 लिंग : महिला	फोटो उपलब्ध
73	AWI1668110	निर्वाचक का नाम : दारकन पति का नाम: उरकुड़ गृह संख्या : 118/1 उम्र : 68 लिंग : महिला	फोटो उपलब्ध	74	AWI1668128	निर्वाचक का नाम : दशरथ पिता का नाम: उरकुड़ गृह संख्या : 118/1 उम्र : 49 लिंग : पुरुष	फोटो उपलब्ध	75	HJY4104568	निर्वाचक का नाम : सुलोचना पति का नाम: दशरथ गृह संख्या : 118/1 उम्र : 46 लिंग : महिला	फोटो उपलब्ध
76	AWI1215912	निर्वाचक का नाम : दयाशंकर नेवारे पिता का नाम: उरकुड़ नेवारे गृह संख्या : 118/1 उम्र : 30 लिंग : पुरुष	फोटो उपलब्ध	77	AWI1396498	निर्वाचक का नाम : करिश्मा नेवारे पिता का नाम: दशरथ नेवारे गृह संख्या : 118/1 उम्र : 26 लिंग : महिला	फोटो उपलब्ध	78	AWI2166767	निर्वाचक का नाम : रोहित नेवारे पिता का नाम: दशरथ नेवारे गृह संख्या : 118/1 उम्र : 23 लिंग : पुरुष	फोटो उपलब्ध
79	AWI2246239	निर्वाचक का नाम : योगेश नेवारे पिता का नाम: दशरथ नेवारे गृह संख्या : 118/1 उम्र : 21 लिंग : पुरुष	फोटो उपलब्ध	80	AWI1668847	निर्वाचक का नाम : सुरकुड़ पिता का नाम: दन्दू गृह संख्या : 118/2 उम्र : 65 लिंग : पुरुष	फोटो उपलब्ध	81	HJY4115937	निर्वाचक का नाम : संतोष कुमार पिता का नाम: सुरकुड़ गृह संख्या : 118/2 उम्र : 41 लिंग : पुरुष	फोटो उपलब्ध
82	AWI0766444	निर्वाचक का नाम : कल्पना नेवारे पति का नाम: संतोष नेवारे गृह संख्या : 118/2 उम्र : 37 लिंग : महिला	फोटो उपलब्ध	83	HJY4582813	निर्वाचक का नाम : अनिल कुमार पिता का नाम: ओमकारदास गृह संख्या : 119 उम्र : 37 लिंग : पुरुष	फोटो उपलब्ध	84	AWI1334622	निर्वाचक का नाम : बबिता सहारे पति का नाम: अनील सहारे गृह संख्या : 119 उम्र : 34 लिंग : महिला	फोटो उपलब्ध
85	HJY4582821	निर्वाचक का नाम : उमिली पिता का नाम: राजाराम गृह संख्या : 120/1 उम्र : 60 लिंग : महिला	फोटो उपलब्ध	86	AWI1668896	निर्वाचक का नाम : परसराम पिता का नाम: फन्दू गृह संख्या : 120/3 उम्र : 65 लिंग : पुरुष	फोटो उपलब्ध	87	AWI1668888	निर्वाचक का नाम : डुलन पति का नाम: परसराम गृह संख्या : 120/3 उम्र : 63 लिंग : महिला	फोटो उपलब्ध
88	AWI1334606	निर्वाचक का नाम : लोकचंद नेवारे पिता का नाम: परशराम नेवारे गृह संख्या : 120/3 उम्र : 39 लिंग : पुरुष	फोटो उपलब्ध	89	AWI1523166	निर्वाचक का नाम : सुमन नेवारे पति का नाम: लोकचंद नेवारे गृह संख्या : 120/3 उम्र : 35 लिंग : महिला	फोटो उपलब्ध	90	AWI1215946	निर्वाचक का नाम : प्रल्हाद नेवारे पिता का नाम: परसराम नेवारे गृह संख्या : 120/3 उम्र : 32 लिंग : पुरुष	फोटो उपलब्ध

91	AWI1313279	निर्वाचक का नाम : तरासन नेवारे पति का नाम: प्रहलाद नेवारे गृह संख्या : 120/3 उम्र : 32 लिंग : महिला	फोटो उपलब्ध	92	AWI1825942	निर्वाचक का नाम : नवरत्ना पति का नाम: जयसिंह गृह संख्या : 121 उम्र : 71 लिंग : महिला	फोटो उपलब्ध	93	HJY4103644	निर्वाचक का नाम : तेजसिंह पिता का नाम: भरतलाल गृह संख्या : 122/1 उम्र : 55 लिंग : पुरुष	फोटो उपलब्ध
94	AWI1668367	निर्वाचक का नाम : शुशीला पति का नाम: तेजसिंह गृह संख्या : 122/1 उम्र : 54 लिंग : महिला	फोटो उपलब्ध	95	AWI1313402	निर्वाचक का नाम : देवेन्द्र राहंगडाले पिता का नाम: तेज सिंह राहंगडाले गृह संख्या : 122/1 उम्र : 29 लिंग : पुरुष	फोटो उपलब्ध	96	AWI2135713	निर्वाचक का नाम : राखी राहंगडाले पिता का नाम: तेजसिंह राहंगडाले गृह संख्या : 122/1 उम्र : 23 लिंग : महिला	फोटो उपलब्ध
97	AWI2473205	निर्वाचक का नाम : भावना राहंगडाले पति का नाम: देवेन्द्र राहंगडाले गृह संख्या : 122/1 उम्र : 23 लिंग : महिला	फोटो उपलब्ध	98	AWI1668136	निर्वाचक का नाम : नीलचन्द पिता का नाम: भरतलाल गृह संख्या : 122/2 उम्र : 67 लिंग : पुरुष	फोटो उपलब्ध	99	AWI1668144	निर्वाचक का नाम : नीला पति का नाम: नीलचन्द गृह संख्या : 122/2 उम्र : 64 लिंग : महिला	फोटो उपलब्ध
100	AWI0947432	निर्वाचक का नाम : अशोक राहंगडाले पिता का नाम: निलचंद राहंगडाले गृह संख्या : 122/2 उम्र : 33 लिंग : पुरुष	फोटो उपलब्ध	101	AWI1334671	निर्वाचक का नाम : मिथिलेश राहंगडाले पिता का नाम: निलचन्द राहंगडाले गृह संख्या : 122-2 उम्र : 29 लिंग : पुरुष	फोटो उपलब्ध	102	AWI2202158	निर्वाचक का नाम : योगेश्वरी राहंगडाले पति का नाम: अशोक राहंगडाले गृह संख्या : 122/2 उम्र : 27 लिंग : महिला	फोटो उपलब्ध
103	AWI1668151	निर्वाचक का नाम : रामप्रसाद पिता का नाम: दादू गृह संख्या : 123 उम्र : 75 लिंग : पुरुष	फोटो उपलब्ध	104	HJY4628475	निर्वाचक का नाम : महेशकुमार पिता का नाम: रामप्रसाद गृह संख्या : 123 उम्र : 48 लिंग : पुरुष	फोटो उपलब्ध	105	HJY4595112	निर्वाचक का नाम : दुर्गा पति का नाम: महेशकुमार गृह संख्या : 123 उम्र : 44 लिंग : महिला	फोटो उपलब्ध
106	HJY4595070	निर्वाचक का नाम : महेन्द्र कुमार पिता का नाम: रामप्रसाद गृह संख्या : 123 उम्र : 41 लिंग : पुरुष	फोटो उपलब्ध	107	AWI1006121	निर्वाचक का नाम : कविता बाई पति का नाम: महेन्द्र कुमार गृह संख्या : 123 उम्र : 41 लिंग : महिला	फोटो उपलब्ध	108	AWI1784511	निर्वाचक का नाम : पंकज शांडिल्य पिता का नाम: महेश कुमार शांडिल्य गृह संख्या : 123 उम्र : 25 लिंग : पुरुष	फोटो उपलब्ध
109	AWI2390169	निर्वाचक का नाम : प्रतीक शांडिल्य पिता का नाम: महेश कुमार शांडिल्य गृह संख्या : 123 उम्र : 23 लिंग : पुरुष	फोटो उपलब्ध	110	AWI1668177	निर्वाचक का नाम : माल्हन पति का नाम: बेनीराम गृह संख्या : 124/1 उम्र : 58 लिंग : महिला	फोटो उपलब्ध	111	HJY4582839	निर्वाचक का नाम : ईश्वरदयाल पिता का नाम: बेनीराम गृह संख्या : 124/1 उम्र : 40 लिंग : पुरुष	फोटो उपलब्ध
112	AWI1507268	निर्वाचक का नाम : देवेश्वरी पटले पति का नाम: ईश्वरदयाल पटले गृह संख्या : १२४/१ उम्र : 33 लिंग : महिला	फोटो उपलब्ध	113	HJY4583373	निर्वाचक का नाम : टुंडीलाल पिता का नाम: भैयालाल गृह संख्या : 124/2 उम्र : 72 लिंग : पुरुष	फोटो उपलब्ध	114	HJY4115945	निर्वाचक का नाम : कमला पति का नाम: टुंडीलाल गृह संख्या : 124/2 उम्र : 69 लिंग : महिला	फोटो उपलब्ध
115	AWI1668185	निर्वाचक का नाम : डोलचन्द पिता का नाम: ब्रजलाल गृह संख्या : 125 उम्र : 60 लिंग : पुरुष	फोटो उपलब्ध	116	AWI1668193	निर्वाचक का नाम : इन्द्रा पति का नाम: डोलचन्द गृह संख्या : 125 उम्र : 58 लिंग : महिला	फोटो उपलब्ध	117	AWI0947457	निर्वाचक का नाम : दिपक पिता का नाम: डोलचंद गृह संख्या : 125 उम्र : 34 लिंग : पुरुष	फोटो उपलब्ध
118	AWI1868819	निर्वाचक का नाम : वर्षा राणा पति का नाम: दीपक राणा गृह संख्या : 125 उम्र : 30 लिंग : महिला	फोटो उपलब्ध	119	AWI2202166	निर्वाचक का नाम : ललित राणा पिता का नाम: डोलचंद राणा गृह संख्या : 125 उम्र : 30 लिंग : पुरुष	फोटो उपलब्ध	120	AWI2310449	निर्वाचक का नाम : अनुपमा राणा पति का नाम: ललित राणा गृह संख्या : 125 उम्र : 28 लिंग : महिला	फोटो उपलब्ध

121 निर्वाचक का नाम : नन्दकिशोर पिता का नाम: भोलाराम गृह संख्या : 126 उम्र : 64 लिंग : पुरुष	AWI0684183 फोटो उपलब्ध	122 निर्वाचक का नाम : सुखचंद पिता का नाम: भोलाराम गृह संख्या : 126 उम्र : 60 लिंग : पुरुष	AWI0684191 फोटो उपलब्ध	123 निर्वाचक का नाम : किसना पति का नाम: लालचन्द गृह संख्या : 127 उम्र : 74 लिंग : महिला	AWI1668375 फोटो उपलब्ध
124 निर्वाचक का नाम : गुरुदयाल पिता का नाम: लालचंद गृह संख्या : 127 उम्र : 47 लिंग : पुरुष	HJY4116265 फोटो उपलब्ध	125 निर्वाचक का नाम : चुन्नीलाल राहंगडाले पिता का नाम: लालचंद गृह संख्या : 127 उम्र : 46 लिंग : पुरुष	AWI0552158 फोटो उपलब्ध	126 निर्वाचक का नाम : लता पति का नाम: गुरुदयाल गृह संख्या : 127 उम्र : 42 लिंग : महिला	HJY4115630 फोटो उपलब्ध
127 निर्वाचक का नाम : हंसाबाई पति का नाम: चुन्नीलाल गृह संख्या : 127 उम्र : 38 लिंग : महिला	AWI0552166 फोटो उपलब्ध	128 निर्वाचक का नाम : अंकित राहंगडाले पिता का नाम: गुरुदयाल राहंगडाले गृह संख्या : 127 उम्र : 23 लिंग : पुरुष	AWI2166775 फोटो उपलब्ध	129 निर्वाचक का नाम : आरजू राहंगडाले पिता का नाम: गुरुदयाल राहंगडाले गृह संख्या : 127 उम्र : 22 लिंग : महिला	AWI2177475 फोटो उपलब्ध
130 निर्वाचक का नाम : जगदीश राहंगडाले पिता का नाम: ज्ञानीराम राहंगडाले गृह संख्या : 128 उम्र : 31 लिंग : पुरुष	AWI2121150 फोटो उपलब्ध	131 निर्वाचक का नाम : नैना राहंगडाले पति का नाम: जगदीश राहंगडाले गृह संख्या : 128 उम्र : 30 लिंग : महिला	AWI2121101 फोटो उपलब्ध	132 निर्वाचक का नाम : बाबूलाल पिता का नाम: झाड़ू गृह संख्या : 129/1 उम्र : 60 लिंग : पुरुष	AWI1668383 फोटो उपलब्ध
133 निर्वाचक का नाम : तरासन पति का नाम: बाबूलाल गृह संख्या : 129/1 उम्र : 58 लिंग : महिला	AWI1668391 फोटो उपलब्ध	134 निर्वाचक का नाम : भूपेन्द्र राहंगडाले पिता का नाम: बाबूलाल राहंगडाले गृह संख्या : 129/1 उम्र : 34 लिंग : पुरुष	AWI1868744 फोटो उपलब्ध	135 निर्वाचक का नाम : फुलेश्वरी पति का नाम: भूपेन्द्र गृह संख्या : 129/1 उम्र : 33 लिंग : महिला	AWI1334572 फोटो उपलब्ध
136 निर्वाचक का नाम : खेमन पति का नाम: घनीराम गृह संख्या : 129/2 उम्र : 66 लिंग : महिला	AWI1668409 फोटो उपलब्ध	137 निर्वाचक का नाम : जयन्द्रकुमार पिता का नाम: घनीराम गृह संख्या : 129/2 उम्र : 48 लिंग : पुरुष	AWI1668417 फोटो उपलब्ध	138 निर्वाचक का नाम : ललिता पति का नाम: जयन्द्रकुमार गृह संख्या : 129/2 उम्र : 44 लिंग : महिला	HJY4583167 फोटो उपलब्ध
139 निर्वाचक का नाम : दीक्षा राहंगडाले पति का नाम: पारस राहंगडाले गृह संख्या : 129/2 उम्र : 25 लिंग : महिला	AWI2221612 फोटो उपलब्ध	140 निर्वाचक का नाम : पारस राहंगडाले पिता का नाम: जयन्द्र राहंगडाले गृह संख्या : 129/2 उम्र : 24 लिंग : पुरुष	AWI1868702 फोटो उपलब्ध	141 निर्वाचक का नाम : जितेन्द्र राहंगडाले पिता का नाम: जयन्द्र राहंगडाले गृह संख्या : 129/2 उम्र : 24 लिंग : पुरुष	AWI2385581 फोटो उपलब्ध
142 निर्वाचक का नाम : रेवतन पति का नाम: रेवाराम गृह संख्या : 129/3 उम्र : 77 लिंग : महिला	AWI1668425 फोटो उपलब्ध	143 निर्वाचक का नाम : सुरेन्द्रकुमार पिता का नाम: रेवाराम गृह संख्या : 129/3 उम्र : 51 लिंग : पुरुष	AWI1668680 फोटो उपलब्ध	144 निर्वाचक का नाम : डालेश्वरी पति का नाम: सुरेन्द्र गृह संख्या : 129/3 उम्र : 39 लिंग : महिला	AWI0552182 फोटो उपलब्ध
145 निर्वाचक का नाम : उमाशंकर पिता का नाम: बद्रीनारायण गृह संख्या : 130 उम्र : 53 लिंग : पुरुष	AWI1668698 फोटो उपलब्ध	146 निर्वाचक का नाम : ओमकला पति का नाम: उमाशंकर गृह संख्या : 130 उम्र : 49 लिंग : महिला	HJY4115721 फोटो उपलब्ध	147 निर्वाचक का नाम : निर्मला पति का नाम: रविशंकर गृह संख्या : 130 उम्र : 43 लिंग : महिला	AWI0828558 फोटो उपलब्ध
148 निर्वाचक का नाम : दिव्या राहंगडाले पिता का नाम: उमाशंकर राहंगडाले गृह संख्या : 130 उम्र : 27 लिंग : महिला	AWI1523141 फोटो उपलब्ध	149 निर्वाचक का नाम : मोहित राहंगडाले पिता का नाम: उमाशंकर राहंगडाले गृह संख्या : 130 उम्र : 24 लिंग : पुरुष	AWI1784891 फोटो उपलब्ध	150 निर्वाचक का नाम : सोनिया राहंगडाले पिता का नाम: रविशंकर राहंगडाले गृह संख्या : 130 उम्र : 20 लिंग : महिला	AWI2406593 फोटो उपलब्ध

151 निर्वाचक का नाम : सिंधु राणा पति का नाम: नंदलाल राणा गृह संख्या : १३०/१ उम्र : 52 लिंग : महिला	AWI1507318 फोटो उपलब्ध	152 निर्वाचक का नाम : नंदलाल राणा पिता का नाम: छोटेलाल राणा गृह संख्या : १३०/१ उम्र : 49 लिंग : पुरुष	AWI1507292 फोटो उपलब्ध	153 निर्वाचक का नाम : डॉली राणा पिता का नाम: नंदलाल राणा गृह संख्या : 130/1 उम्र : 25 लिंग : महिला	AWI1523125 फोटो उपलब्ध
154 निर्वाचक का नाम : फुलन पति का नाम: छोटेलाल गृह संख्या : 131/1 उम्र : 73 लिंग : महिला	AWI1668219 फोटो उपलब्ध	155 निर्वाचक का नाम : धनलाल पिता का नाम: छोटेलाल गृह संख्या : 131/2 उम्र : 51 लिंग : पुरुष	AWI1668227 फोटो उपलब्ध	156 निर्वाचक का नाम : लक्ष्मी पति का नाम: धनलाल गृह संख्या : 131/2 उम्र : 49 लिंग : महिला	AWI1668235 फोटो उपलब्ध
157 निर्वाचक का नाम : योगेश राणा पिता का नाम: धनलाल राणा गृह संख्या : 131/2 उम्र : 29 लिंग : पुरुष	AWI1426626 फोटो उपलब्ध	158 निर्वाचक का नाम : भिमेन्द्र राणा पिता का नाम: धनलाल राणा गृह संख्या : 131/2 उम्र : 27 लिंग : पुरुष	AWI1426667 फोटो उपलब्ध	159 निर्वाचक का नाम : कुंवरसिंह रहांगडाले पिता का नाम: धानसिंह रहांगडाले गृह संख्या : 134/1 उम्र : 53 लिंग : पुरुष	AWI1868710 फोटो उपलब्ध
160 निर्वाचक का नाम : गायत्री रहांगडाले पति का नाम: कुंवरसिंह रहांगडाले गृह संख्या : 134/1 उम्र : 46 लिंग : महिला	AWI1396472 फोटो उपलब्ध	161 निर्वाचक का नाम : इसुलाल पिता का नाम: ठानसिंह गृह संख्या : 134/1 उम्र : 40 लिंग : पुरुष	HJY4293114 फोटो उपलब्ध	162 निर्वाचक का नाम : निर्मला बाई पति का नाम: ईशुलाल गृह संख्या : 134/1 उम्र : 40 लिंग : महिला	AWI0604637 फोटो उपलब्ध
163 निर्वाचक का नाम : भारती रॉहंगडाले पति का नाम: पुरनसिंह रहांगडाले गृह संख्या : 134/1 उम्र : 36 लिंग : महिला	AWI2134336 फोटो उपलब्ध	164 निर्वाचक का नाम : डूलन पति का नाम: धनसिंह गृह संख्या : 134/2 उम्र : 64 लिंग : महिला	HJY4595096 फोटो उपलब्ध	165 निर्वाचक का नाम : ताराचन्द पिता का नाम: भागचन्द गृह संख्या : 136 उम्र : 59 लिंग : पुरुष	AWI1668706 फोटो उपलब्ध
166 निर्वाचक का नाम : तारन पति का नाम: ताराचन्द गृह संख्या : 136 उम्र : 57 लिंग : महिला	AWI1668268 फोटो उपलब्ध	167 निर्वाचक का नाम : सुधीर बिसेन पिता का नाम: ताराचंद बिसेन गृह संख्या : 136 उम्र : 25 लिंग : पुरुष	AWI1507235 फोटो उपलब्ध	168 निर्वाचक का नाम : भाऊलाल पिता का नाम: सोहनलाल गृह संख्या : 138/2 उम्र : 64 लिंग : पुरुष	HJY4103669 फोटो उपलब्ध
169 निर्वाचक का नाम : भागन पति का नाम: भाऊलाल गृह संख्या : 138/2 उम्र : 62 लिंग : महिला	HJY4103651 फोटो उपलब्ध	170 निर्वाचक का नाम : सुखदेव पिता का नाम: भाउदास गृह संख्या : 138/2 उम्र : 38 लिंग : पुरुष	AWI1006147 फोटो उपलब्ध	171 निर्वाचक का नाम : अनिता आमाडारे पति का नाम: टेकलाल आमाडारे गृह संख्या : 138/2 उम्र : 32 लिंग : महिला	AWI1215961 फोटो उपलब्ध
172 निर्वाचक का नाम : रोनिका आम्बाडारे पति का नाम: सुखदेव आम्बाडारे गृह संख्या : 138/2 उम्र : 29 लिंग : महिला	AWI1523067 फोटो उपलब्ध	173 निर्वाचक का नाम : विपिनलाल पिता का नाम: डोमाजी गृह संख्या : 139 उम्र : 60 लिंग : पुरुष	AWI1668797 फोटो उपलब्ध	174 निर्वाचक का नाम : इन्दुकला बाई पति का नाम: विपिनलाल गृह संख्या : 139 उम्र : 46 लिंग : महिला	AWI0604645 फोटो उपलब्ध
175 निर्वाचक का नाम : शकुन्तला पति का नाम: गोविंदप्रसाद गृह संख्या : 140/1 उम्र : 58 लिंग : महिला	AWI1668714 फोटो उपलब्ध	176 निर्वाचक का नाम : सुशील सोनवाने पिता का नाम: गोविंद सोनवाने गृह संख्या : 140/1 उम्र : 26 लिंग : पुरुष	AWI1426659 फोटो उपलब्ध	177 निर्वाचक का नाम : निकिता सोनवाने सोनवाने पति का नाम: सुशील सोनवाने गृह संख्या : 140/1 उम्र : 23 लिंग : महिला	AWI2432722 फोटो उपलब्ध
178 निर्वाचक का नाम : जयप्रकाश पिता का नाम: मोहन गृह संख्या : 140/2 उम्र : 65 लिंग : पुरुष	AWI1668730 फोटो उपलब्ध	179 निर्वाचक का नाम : सुरमन बाई पति का नाम: संतोष कुमार गृह संख्या : 140/2 उम्र : 42 लिंग : महिला	AWI1064062 फोटो उपलब्ध	180 निर्वाचक का नाम : संतोष पिता का नाम: जयप्रकाश गृह संख्या : 140/2 उम्र : 41 लिंग : पुरुष	HJY4582995 फोटो उपलब्ध

181 निर्वाचक का नाम : मनीष चौधरी पिता का नाम: भागचंद चौधरी गृह संख्या : 140/2 उम्र : 22 लिंग : पुरुष	AWI2178226 फोटो उपलब्ध	182 निर्वाचक का नाम : मनोज कुमार चौधरी पिता का नाम: भागचंद चौधरी गृह संख्या : 140/2 उम्र : 20 लिंग : पुरुष	AWI2404630 फोटो उपलब्ध	183 निर्वाचक का नाम : सोगा पति का नाम: मूलचन्द गृह संख्या : 140/3 उम्र : 76 लिंग : महिला	AWI1668748 फोटो उपलब्ध
184 निर्वाचक का नाम : भुवनलाल बिसेन पिता का नाम: मुलचंद बिसेन गृह संख्या : 140/3 उम्र : 51 लिंग : पुरुष	AWI1215870 फोटो उपलब्ध	185 निर्वाचक का नाम : गीता पति का नाम: भुवनलाल गृह संख्या : 140/3 उम्र : 48 लिंग : महिला	AWI1668755 फोटो उपलब्ध	186 निर्वाचक का नाम : महेशकुमार पिता का नाम: मुलचंद गृह संख्या : 140/3 उम्र : 41 लिंग : पुरुष	HJY4595088 फोटो उपलब्ध
187 निर्वाचक का नाम : गीता पति का नाम: महेशकुमार गृह संख्या : 140/3 उम्र : 41 लिंग : महिला	AWI0552190 फोटो उपलब्ध	188 निर्वाचक का नाम : बायत्रा पति का नाम: मारोती गृह संख्या : 141 उम्र : 71 लिंग : महिला	AWI1668441 फोटो उपलब्ध	189 निर्वाचक का नाम : राजकुमार पिता का नाम: मारोती गृह संख्या : 141 उम्र : 45 लिंग : पुरुष	HJY4103768 फोटो उपलब्ध
190 निर्वाचक का नाम : राजेश्वरी पति का नाम: राजकुमार गृह संख्या : 141 उम्र : 43 लिंग : महिला	HJY4103792 फोटो उपलब्ध	191 निर्वाचक का नाम : सीताराम पिता का नाम: मारोती गृह संख्या : 141 उम्र : 41 लिंग : पुरुष	AWI0627993 फोटो उपलब्ध	192 निर्वाचक का नाम : सरिता नेवारे पति का नाम: सीताराम नेवारे गृह संख्या : 141 उम्र : 37 लिंग : महिला	AWI1006154 फोटो उपलब्ध
193 निर्वाचक का नाम : रोशनी नेवारे पिता का नाम: राजकुमार नेवारे गृह संख्या : 141 उम्र : 21 लिंग : महिला	AWI2225829 फोटो उपलब्ध	194 निर्वाचक का नाम : केशर पति का नाम: बारेलाल गृह संख्या : 142/1 उम्र : 78 लिंग : महिला	AWI1668276 फोटो उपलब्ध	195 निर्वाचक का नाम : सीताराम पिता का नाम: बारेलाल गृह संख्या : 142/1 उम्र : 53 लिंग : पुरुष	AWI1668284 फोटो उपलब्ध
196 निर्वाचक का नाम : सीमा पति का नाम: सीताराम गृह संख्या : 142/1 उम्र : 46 लिंग : महिला	HJY4115762 फोटो उपलब्ध	197 निर्वाचक का नाम : दिलीप कुमार पिता का नाम: बारेलाल गृह संख्या : 142/1 उम्र : 45 लिंग : पुरुष	HJY4595039 फोटो उपलब्ध	198 निर्वाचक का नाम : दीपिका हरिनखेडे पति का नाम: दिलीप कुमार हरिनखेडे गृह संख्या : 142/1 उम्र : 38 लिंग : महिला	AWI2294825 फोटो उपलब्ध
199 निर्वाचक का नाम : विशाल हरिनखेडे पिता का नाम: सिताराम हरिनखेडे गृह संख्या : 142/1 उम्र : 27 लिंग : पुरुष	AWI1313436 फोटो उपलब्ध	200 निर्वाचक का नाम : मोहित हरिनखेडे पिता का नाम: सीताराम हरिनखेडे गृह संख्या : १४२/१ उम्र : 25 लिंग : पुरुष	AWI1507011 फोटो उपलब्ध	201 निर्वाचक का नाम : विजयकुमार पिता का नाम: निमारचन्द गृह संख्या : 142/2 उम्र : 53 लिंग : पुरुष	AWI1668292 फोटो उपलब्ध
202 निर्वाचक का नाम : विणा पति का नाम: विजयकुमार गृह संख्या : 142/2 उम्र : 49 लिंग : महिला	HJY4115747 फोटो उपलब्ध	203 निर्वाचक का नाम : कपिल हरीनखेडे पिता का नाम: विजय हरीनखेडे गृह संख्या : 142/2 उम्र : 26 लिंग : पुरुष	AWI1396415 फोटो उपलब्ध	204 निर्वाचक का नाम : प्रियंका हरिनखेडे पिता का नाम: विजय कुमार हरिनखेडे गृह संख्या : 142/2 उम्र : 21 लिंग : महिला	AWI2239259 फोटो उपलब्ध
205 निर्वाचक का नाम : सरसता पति का नाम: ओमकार गृह संख्या : 142/3 उम्र : 85 लिंग : महिला	AWI1668300 फोटो उपलब्ध	206 निर्वाचक का नाम : नन्दकिशोर पिता का नाम: ओमकार गृह संख्या : 142/3 उम्र : 62 लिंग : पुरुष	AWI1806710 फोटो उपलब्ध	207 निर्वाचक का नाम : नौसन पति का नाम: नन्दकिशोर गृह संख्या : 142/3 उम्र : 58 लिंग : महिला	AWI1806728 फोटो उपलब्ध
208 निर्वाचक का नाम : लीलमचंद भगत पिता का नाम: ओमकार भगत गृह संख्या : 142/3 उम्र : 56 लिंग : पुरुष	AWI1825959 फोटो उपलब्ध	209 निर्वाचक का नाम : प्रेमलाल पिता का नाम: ओमकार गृह संख्या : 142/3 उम्र : 50 लिंग : पुरुष	AWI1669621 फोटो उपलब्ध	210 निर्वाचक का नाम : नंदलाल पिता का नाम: ओमकार गृह संख्या : 142/3 उम्र : 47 लिंग : पुरुष	HJY6695761 फोटो उपलब्ध

211 निर्वाचक का नाम : नंदनी पति का नाम: नंदलाल गृह संख्या : 142/3 उम्र : 43 लिंग : महिला	HJY4115929 फोटो उपलब्ध	212 निर्वाचक का नाम : प्रेमलता पति का नाम: प्रेमलाल गृह संख्या : 142/3 उम्र : 43 लिंग : महिला	HJY6695787 फोटो उपलब्ध	213 निर्वाचक का नाम : केशर पति का नाम: नत्थूलाल गृह संख्या : 143 उम्र : 76 लिंग : महिला	AWI1669647 फोटो उपलब्ध
214 निर्वाचक का नाम : लक्ष्मी पति का नाम: नत्थूलाल गृह संख्या : 143 उम्र : 60 लिंग : महिला	HJY4116059 फोटो उपलब्ध	215 निर्वाचक का नाम : राजेश लोखण्डे पिता का नाम: नत्थूलाल लोखण्डे गृह संख्या : 143 उम्र : 39 लिंग : पुरुष	AWI1229442 फोटो उपलब्ध	216 निर्वाचक का नाम : रेखा लोखंडे पति का नाम: राजेश लोखंडे गृह संख्या : 143 उम्र : 39 लिंग : महिला	AWI1426642 फोटो उपलब्ध
217 निर्वाचक का नाम : बाबूलाल पिता का नाम: सूरजलाल गृह संख्या : 145 उम्र : 65 लिंग : पुरुष	AWI1669258 फोटो उपलब्ध	218 निर्वाचक का नाम : मधू पति का नाम: बाबूलाल गृह संख्या : 145 उम्र : 63 लिंग : महिला	HJY4583399 फोटो उपलब्ध	219 निर्वाचक का नाम : पंकज पिता का नाम: बाबूलाल गृह संख्या : 145 उम्र : 37 लिंग : पुरुष	HJY4653903 फोटो उपलब्ध
220 निर्वाचक का नाम : कविता पति का नाम: पंकज गृह संख्या : 145 उम्र : 33 लिंग : महिला	AWI1064070 फोटो उपलब्ध	221 निर्वाचक का नाम : महादेव पिता का नाम: बालिकराम गृह संख्या : 146/1 उम्र : 65 लिंग : पुरुष	AWI1669241 फोटो उपलब्ध	222 निर्वाचक का नाम : पारबता पति का नाम: महादेव गृह संख्या : 146/1 उम्र : 64 लिंग : महिला	AWI1669233 फोटो उपलब्ध
223 निर्वाचक का नाम : शैलेन्द्र हरिनखेड़े पिता का नाम: महादेव हरिनखेड़े गृह संख्या : 146/1 उम्र : 37 लिंग : पुरुष	HJY4653911 फोटो उपलब्ध	224 निर्वाचक का नाम : चित्ररेखा हरिनखेड़े पति का नाम: शैलेन्द्र हरिनखेड़े गृह संख्या : 146/1 उम्र : 35 लिंग : महिला	AWI1278159 फोटो उपलब्ध	225 निर्वाचक का नाम : राजेन्द्रकुमार पिता का नाम: बालिकराम गृह संख्या : 146/2 उम्र : 57 लिंग : पुरुष	AWI1669225 फोटो उपलब्ध
226 निर्वाचक का नाम : शकुन्तला पति का नाम: राजेन्द्रकुमार गृह संख्या : 146/2 उम्र : 55 लिंग : महिला	AWI1669217 फोटो उपलब्ध	227 निर्वाचक का नाम : सुरेंद्र कुमार पिता का नाम: राजेंद्र गृह संख्या : 146/2 उम्र : 38 लिंग : पुरुष	AWI0604660 फोटो उपलब्ध	228 निर्वाचक का नाम : स्मिता हरिनखेड़े पति का नाम: सुरेंद्र हरिनखेड़े गृह संख्या : 146/2 उम्र : 33 लिंग : महिला	AWI1784578 फोटो उपलब्ध
229 निर्वाचक का नाम : महेन्द्र हरिनखेड़े पिता का नाम: राजेन्द्र हरिनखेड़े गृह संख्या : 146/2 उम्र : 32 लिंग : पुरुष	AWI1006162 फोटो उपलब्ध	230 निर्वाचक का नाम : सविता हरीनखेड़े पति का नाम: महेंद्र हरीनखेड़े गृह संख्या : 146/2 उम्र : 28 लिंग : महिला	AWI1396423 फोटो उपलब्ध	231 निर्वाचक का नाम : महेशकुमार पिता का नाम: सुखराम गृह संख्या : 146/3 उम्र : 38 लिंग : पुरुष	AWI0552208 फोटो उपलब्ध
232 निर्वाचक का नाम : निराशा पति का नाम: महेश गृह संख्या : 146/3 उम्र : 35 लिंग : महिला	AWI0947465 फोटो उपलब्ध	233 निर्वाचक का नाम : रामेश्वर पिता का नाम: रतिराम गृह संख्या : 147 उम्र : 47 लिंग : पुरुष	HJY4106282 फोटो उपलब्ध	234 निर्वाचक का नाम : मनुस्वर पिता का नाम: रतिराम गृह संख्या : 147 उम्र : 44 लिंग : पुरुष	HJY4106639 फोटो उपलब्ध
235 निर्वाचक का नाम : इंदुकला पति का नाम: रामेश्वर गृह संख्या : 147 उम्र : 42 लिंग : महिला	HJY4115309 फोटो उपलब्ध	236 निर्वाचक का नाम : छमन पति का नाम: मनुसर गृह संख्या : 147 उम्र : 37 लिंग : महिला	AWI0552216 फोटो उपलब्ध	237 निर्वाचक का नाम : ईश्वरीप्रसाद सहारे पिता का नाम: रामेश्वर सहारे गृह संख्या : 147 उम्र : 20 लिंग : पुरुष	AWI2390870 फोटो उपलब्ध
238 निर्वाचक का नाम : धनसिंग पिता का नाम: जोन्धरू गृह संख्या : 149 उम्र : 64 लिंग : पुरुष	AWI1669316 फोटो उपलब्ध	239 निर्वाचक का नाम : डुलन पति का नाम: धनसिंग गृह संख्या : 149 उम्र : 62 लिंग : महिला	AWI1669308 फोटो उपलब्ध	# 240 निर्वाचक का नाम : बस्तीराम सूजाँसे पिता का नाम: धनसिंग गृह संख्या : 149 उम्र : 40 लिंग : पुरुष	AWI0604678 फोटो उपलब्ध

241 निर्वाचक का नाम : प्रतिमा सूजाँसे पति का नाम: बस्तीराम सूजाँसे गृह संख्या : 149 उम्र : 37 लिंग : महिला	AWI1385004 फोटो उपलब्ध	242 निर्वाचक का नाम : सुस्मिता सूजाँसे पति का नाम: दीपक सूजाँसे गृह संख्या : 149 उम्र : 29 लिंग : महिला	AWI2246718 फोटो उपलब्ध	243 निर्वाचक का नाम : दीपक सूजाँसे पिता का नाम: धनसिंह सूजाँसे गृह संख्या : 149 उम्र : 26 लिंग : पुरुष	AWI1384999 फोटो उपलब्ध
244 निर्वाचक का नाम : फुलवन्ता पति का नाम: धुन्धीलाल गृह संख्या : 150/1 उम्र : 72 लिंग : महिला	AWI1669282 फोटो उपलब्ध	245 निर्वाचक का नाम : अनुसुईया नेवारे पति का नाम: विजय नेवारे गृह संख्या : 150/1 उम्र : 37 लिंग : महिला	AWI1313352 फोटो उपलब्ध	246 निर्वाचक का नाम : तोरनलाल पिता का नाम: धुन्डीलाल गृह संख्या : 150/1 उम्र : 33 लिंग : पुरुष	AWI1006170 फोटो उपलब्ध
247 निर्वाचक का नाम : चैनलाल राजत पिता का नाम: धुन्धीलाल राजत गृह संख्या : 150/1 उम्र : 30 लिंग : पुरुष	AWI1396431 फोटो उपलब्ध	248 निर्वाचक का नाम : तेजसिंह राजपुत पिता का नाम: मानसिंह राजपुत गृह संख्या : 150/2 उम्र : 50 लिंग : पुरुष	AWI2430874 फोटो उपलब्ध	249 निर्वाचक का नाम : गंगा राजपुत पति का नाम: मंगसिंह गृह संख्या : 150/2 उम्र : 43 लिंग : महिला	AWI2430882 फोटो उपलब्ध
250 निर्वाचक का नाम : शांता पति का नाम: बुद्धूलाल गृह संख्या : 152 उम्र : 75 लिंग : महिला	AWI1669639 फोटो उपलब्ध	251 निर्वाचक का नाम : मंगलीराम पिता का नाम: बुद्धूलाल गृह संख्या : 152 उम्र : 49 लिंग : पुरुष	HJY4115861 फोटो उपलब्ध	252 निर्वाचक का नाम : ललिता पति का नाम: मंगलीराम गृह संख्या : 152 उम्र : 45 लिंग : महिला	HJY4104436 फोटो उपलब्ध
253 निर्वाचक का नाम : राकेश पिता का नाम: बुद्धूलाल गृह संख्या : 152 उम्र : 43 लिंग : पुरुष	HJY4106464 फोटो उपलब्ध	254 निर्वाचक का नाम : सुकवंता पति का नाम: राकेश गृह संख्या : 152 उम्र : 37 लिंग : महिला	AWI0552224 फोटो उपलब्ध	255 निर्वाचक का नाम : कमलेश नागपुरे पिता का नाम: मंगलीराम नागपुरे गृह संख्या : 152 उम्र : 26 लिंग : पुरुष	AWI1396381 फोटो उपलब्ध
256 निर्वाचक का नाम : पूर्णिमा नकपूरे पिता का नाम: मंगलीराम नकपूरे गृह संख्या : 152 उम्र : 22 लिंग : महिला	AWI2177897 फोटो उपलब्ध	257 निर्वाचक का नाम : दिलीपकुमार पिता का नाम: फकीरचन्द गृह संख्या : 153 उम्र : 51 लिंग : पुरुष	AWI1669183 फोटो उपलब्ध	258 निर्वाचक का नाम : नीलकंठ पिता का नाम: फकीरचन्द गृह संख्या : 153 उम्र : 49 लिंग : पुरुष	AWI1669274 फोटो उपलब्ध
259 निर्वाचक का नाम : चन्द्रकान्ता पति का नाम: दिलीपकुमार गृह संख्या : 153 उम्र : 48 लिंग : महिला	HJY4106589 फोटो उपलब्ध	260 निर्वाचक का नाम : ममता पति का नाम: रितेश गृह संख्या : 153 उम्र : 46 लिंग : महिला	AWI0552232 फोटो उपलब्ध	261 निर्वाचक का नाम : रितेशकुमार पिता का नाम: फकीरचन्द गृह संख्या : 153 उम्र : 45 लिंग : पुरुष	HJY4106316 फोटो उपलब्ध
262 निर्वाचक का नाम : गीता पति का नाम: नीलकंठ गृह संख्या : 153 उम्र : 41 लिंग : महिला	HJY4583225 फोटो उपलब्ध	263 निर्वाचक का नाम : राहुल कुमार टेम्भरे पिता का नाम: दिलीप कुमार टेम्भरे गृह संख्या : 153 उम्र : 29 लिंग : पुरुष	AWI1278191 फोटो उपलब्ध	264 निर्वाचक का नाम : दीपक टेम्भरे पिता का नाम: दिलीप कुमार टेम्भरे गृह संख्या : 153 उम्र : 28 लिंग : पुरुष	AWI1396373 फोटो उपलब्ध
265 निर्वाचक का नाम : मनीषा टेम्भरे पति का नाम: राहुल कुमार टेम्भरे गृह संख्या : 153 उम्र : 28 लिंग : महिला	AWI2260024 फोटो उपलब्ध	266 निर्वाचक का नाम : नेहा टेम्भरे पिता का नाम: नीलकंठ टेम्भरे गृह संख्या : 153 उम्र : 21 लिंग : महिला	AWI2239374 फोटो उपलब्ध	267 निर्वाचक का नाम : लेखराम पिता का नाम: फकीरचन्द गृह संख्या : 153/1 उम्र : 56 लिंग : पुरुष	AWI1669266 फोटो उपलब्ध
268 निर्वाचक का नाम : लखनलाल पिता का नाम: फकीरचन्द गृह संख्या : 153/1 उम्र : 47 लिंग : पुरुष	HJY4106662 फोटो उपलब्ध	269 निर्वाचक का नाम : निहवेश्वरी पति का नाम: लखन लाल गृह संख्या : 153/1 उम्र : 42 लिंग : महिला	HJY4653929 फोटो उपलब्ध	270 निर्वाचक का नाम : बलदेव बावने पिता का नाम: कान्हू बावने गृह संख्या : 154 उम्र : 54 लिंग : पुरुष	AWI0552240 फोटो उपलब्ध

271 निर्वाचक का नाम : इंद्रकला बावने पति का नाम: बलदेव गृह संख्या : 154 उम्र : 43 लिंग : महिला	AWI0552257 फोटो उपलब्ध	272 निर्वाचक का नाम : वासुदेव बावने पिता का नाम: बलदेव बावने गृह संख्या : 154 उम्र : 20 लिंग : पुरुष	AWI2406569 फोटो उपलब्ध	273 निर्वाचक का नाम : धनीराम बावणे पिता का नाम: कान्हूलाल बावणे गृह संख्या : 154/1 उम्र : 69 लिंग : पुरुष	AWI1964923 फोटो उपलब्ध
274 निर्वाचक का नाम : विमला बावणे पति का नाम: धनीराम बावणे गृह संख्या : 154/1 उम्र : 60 लिंग : महिला	AWI1964915 फोटो उपलब्ध	275 निर्वाचक का नाम : रावजी पिता का नाम: छोटेलाल गृह संख्या : 156 उम्र : 64 लिंग : पुरुष	HJY4583258 फोटो उपलब्ध	276 निर्वाचक का नाम : छमन पति का नाम: रावजी गृह संख्या : 156 उम्र : 59 लिंग : महिला	HJY4583266 फोटो उपलब्ध
277 निर्वाचक का नाम : रविन्द्र कुमार पिता का नाम: रावजी गृह संख्या : 156 उम्र : 38 लिंग : पुरुष	AWI0062257 फोटो उपलब्ध	278 निर्वाचक का नाम : ललिता तुरकर पति का नाम: रविन्द्र तुरकर गृह संख्या : 156 उम्र : 32 लिंग : महिला	AWI1313329 फोटो उपलब्ध	279 निर्वाचक का नाम : वर्षा तुरकर पति का नाम: खिलेन्द्र तुरकर गृह संख्या : 156 उम्र : 29 लिंग : महिला	AWI1426600 फोटो उपलब्ध
280 निर्वाचक का नाम : खिलेन्द्रकुमार पिता का नाम: रावजी गृह संख्या : 156 उम्र : 27 लिंग : पुरुष	AWI0062265 फोटो उपलब्ध	281 निर्वाचक का नाम : सूरमन पति का नाम: विजय गृह संख्या : 157 उम्र : 44 लिंग : महिला	AWI0552273 फोटो उपलब्ध	282 निर्वाचक का नाम : धीरज सोनवाने पिता का नाम: बलीराम सोनवाने गृह संख्या : 157 उम्र : 22 लिंग : पुरुष	AWI2180321 फोटो उपलब्ध
283 निर्वाचक का नाम : बलीराम पिता का नाम: शिवप्रसाद गृह संख्या : 157/1 उम्र : 56 लिंग : पुरुष	AWI1669175 फोटो उपलब्ध	284 निर्वाचक का नाम : लक्ष्मी पति का नाम: बलीराम गृह संख्या : 157/1 उम्र : 54 लिंग : महिला	AWI1669167 फोटो उपलब्ध	285 निर्वाचक का नाम : ललीता सोनवाने पिता का नाम: बलीराम सोनवाने गृह संख्या : 157/1 उम्र : 24 लिंग : महिला	AWI1868850 फोटो उपलब्ध
286 निर्वाचक का नाम : रघुनाथ पिता का नाम: शिवप्रसाद गृह संख्या : 157/2 उम्र : 45 लिंग : पुरुष	HJY4106522 फोटो उपलब्ध	287 निर्वाचक का नाम : पंचफुला पति का नाम: रघुनाथ गृह संख्या : 157/2 उम्र : 42 लिंग : महिला	HJY4106357 फोटो उपलब्ध	288 निर्वाचक का नाम : अभय कुमार सोनवाने पिता का नाम: रघुनाथ सोनवाने गृह संख्या : 157/2 उम्र : 21 लिंग : पुरुष	AWI2309706 फोटो उपलब्ध
289 निर्वाचक का नाम : रमेश पिता का नाम: भैयालाल गृह संख्या : 158 उम्र : 51 लिंग : पुरुष	AWI1669373 फोटो उपलब्ध	290 निर्वाचक का नाम : महेश मेश्राम पिता का नाम: रमेश मेश्राम गृह संख्या : 158 उम्र : 32 लिंग : पुरुष	AWI1433101 फोटो उपलब्ध	291 निर्वाचक का नाम : मोनू मेश्राम पिता का नाम: रमेश मेश्राम गृह संख्या : 158 उम्र : 31 लिंग : पुरुष	AWI2405207 फोटो उपलब्ध
292 निर्वाचक का नाम : करूणा मेश्राम पति का नाम: महेश मेश्राम गृह संख्या : 158 उम्र : 29 लिंग : महिला	AWI1313428 फोटो उपलब्ध	293 निर्वाचक का नाम : अंकित मेश्राम पिता का नाम: रमेश मेश्राम गृह संख्या : 158 उम्र : 27 लिंग : पुरुष	AWI1444793 फोटो उपलब्ध	294 निर्वाचक का नाम : टीकमचन्द पिता का नाम: रतीराम गृह संख्या : 159 उम्र : 55 लिंग : पुरुष	AWI1669365 फोटो उपलब्ध
295 निर्वाचक का नाम : जयवन्ता पति का नाम: टीकमचन्द गृह संख्या : 159 उम्र : 53 लिंग : महिला	AWI1825892 फोटो उपलब्ध	296 निर्वाचक का नाम : सुगन पति का नाम: बाबूलाल गृह संख्या : 160 उम्र : 82 लिंग : महिला	AWI1806736 फोटो उपलब्ध	297 निर्वाचक का नाम : कवनलाल पिता का नाम: बाबूलाल गृह संख्या : 160 उम्र : 51 लिंग : पुरुष	AWI0044701 फोटो उपलब्ध
298 निर्वाचक का नाम : संगम हिरकने पिता का नाम: विजय हिरकने गृह संख्या : 160 उम्र : 27 लिंग : पुरुष	AWI1313394 फोटो उपलब्ध	299 निर्वाचक का नाम : खिलेश्वर तुरकर पिता का नाम: रामचंद तुरकर गृह संख्या : 161/1 उम्र : 61 लिंग : पुरुष	AWI1426592 फोटो उपलब्ध	300 निर्वाचक का नाम : नोगेश पिता का नाम: खिलेश्वर तुरकर गृह संख्या : 161/1 उम्र : 31 लिंग : पुरुष	AWI0947473 फोटो उपलब्ध

301 निर्वाचक का नाम : देवीप्रसाद पिता का नाम: रामचंद्र गृह संख्या : 161/2 उम्र : 49 लिंग : पुरुष	HJY4117289 फोटो उपलब्ध	302 निर्वाचक का नाम : लता पति का नाम: देवीप्रसाद गृह संख्या : 161/2 उम्र : 48 लिंग : महिला	HJY4117271 फोटो उपलब्ध	303 निर्वाचक का नाम : दिपक तुरकर पिता का नाम: देवीप्रसाद तुरकर गृह संख्या : 161/2 उम्र : 29 लिंग : पुरुष	AWI1215987 फोटो उपलब्ध
304 निर्वाचक का नाम : मौसम तुरकर पिता का नाम: देवीप्रसाद तुरकर गृह संख्या : 161/2 उम्र : 27 लिंग : पुरुष	AWI1313253 फोटो उपलब्ध	305 निर्वाचक का नाम : मुलाजी पिता का नाम: मूकाजी गृह संख्या : 162 उम्र : 65 लिंग : पुरुष	AWI1669357 फोटो उपलब्ध	306 निर्वाचक का नाम : तोषण पति का नाम: मुलाजी गृह संख्या : 162 उम्र : 63 लिंग : महिला	AWI1669340 फोटो उपलब्ध
307 निर्वाचक का नाम : बस्तीराम पिता का नाम: मुलाजी गृह संख्या : 162 उम्र : 41 लिंग : पुरुष	AWI0828566 फोटो उपलब्ध	308 निर्वाचक का नाम : मंगलीराम राहंगडाले पिता का नाम: मुलाजी राहंगडाले गृह संख्या : 162 उम्र : 38 लिंग : पुरुष	AWI2135580 फोटो उपलब्ध	309 निर्वाचक का नाम : ममता राहंगडाले पति का नाम: मंगलीराम राहंगडाले गृह संख्या : 162 उम्र : 35 लिंग : महिला	AWI2360279 फोटो उपलब्ध
310 निर्वाचक का नाम : मनोज रहंगडाले पिता का नाम: मुलाजी रहंगडाले गृह संख्या : 162 उम्र : 29 लिंग : पुरुष	AWI1907146 फोटो उपलब्ध	311 निर्वाचक का नाम : रीना राहंगडाले पति का नाम: मनोज कुमार राहंगडाले गृह संख्या : 162 उम्र : 26 लिंग : महिला	AWI2260578 फोटो उपलब्ध	312 निर्वाचक का नाम : नन्दकिशोर पिता का नाम: नामदेव गृह संख्या : 163/1 उम्र : 57 लिंग : पुरुष	HJY4583407 फोटो उपलब्ध
313 निर्वाचक का नाम : रेखा पति का नाम: नन्दकिशोर गृह संख्या : 163/1 उम्र : 55 लिंग : महिला	AWI1669332 फोटो उपलब्ध	314 निर्वाचक का नाम : नितिन रावत पिता का नाम: नंदकिशोर गृह संख्या : 163/1 उम्र : 31 लिंग : पुरुष	AWI1064088 फोटो उपलब्ध	315 निर्वाचक का नाम : वैभव रावत पिता का नाम: नंदकिशोर रावत गृह संख्या : 163/1 उम्र : 24 लिंग : महिला	AWI1868785 फोटो उपलब्ध
316 निर्वाचक का नाम : भुवनलाल पिता का नाम: किसनलाल गृह संख्या : 163/2 उम्र : 52 लिंग : पुरुष	AWI1669159 फोटो उपलब्ध	317 निर्वाचक का नाम : भिमराज राजत अन्य: गीता राजत गृह संख्या : 163/2 उम्र : 49 लिंग : पुरुष	AWI2456853 फोटो उपलब्ध	318 निर्वाचक का नाम : गीता पति का नाम: भीमराज गृह संख्या : 163/2 उम्र : 39 लिंग : महिला	HJY4583282 फोटो उपलब्ध
319 निर्वाचक का नाम : हर्ष राजत पिता का नाम: भीमराज राजत गृह संख्या : 163/2 उम्र : 20 लिंग : पुरुष	AWI2406262 फोटो उपलब्ध	320 निर्वाचक का नाम : सावनलाल पिता का नाम: किसनलाल गृह संख्या : 163/3 उम्र : 56 लिंग : पुरुष	AWI1669142 फोटो उपलब्ध	321 निर्वाचक का नाम : रंजना पति का नाम: सावनलाल गृह संख्या : 163/3 उम्र : 52 लिंग : महिला	HJY4106498 फोटो उपलब्ध
322 निर्वाचक का नाम : राहुल राजत पिता का नाम: सावनलाल राजत गृह संख्या : 163/3 उम्र : 28 लिंग : पुरुष	AWI1278225 फोटो उपलब्ध	323 निर्वाचक का नाम : सिदार्थ पिता का नाम: सावनलाल राजत गृह संख्या : 163/3 उम्र : 26 लिंग : पुरुष	AWI1396399 फोटो उपलब्ध	324 निर्वाचक का नाम : स्वाती राजत पति का नाम: राहुल राजत गृह संख्या : 163/3 उम्र : 24 लिंग : महिला	AWI2310043 फोटो उपलब्ध
325 निर्वाचक का नाम : मनोज बोपचे पिता का नाम: बाबूलाल गृह संख्या : 164 उम्र : 52 लिंग : पुरुष	AWI1669134 फोटो उपलब्ध	326 निर्वाचक का नाम : मीता पति का नाम: मनोज गृह संख्या : 164 उम्र : 50 लिंग : महिला	AWI1669126 फोटो उपलब्ध	327 निर्वाचक का नाम : संजयकुमार पिता का नाम: मनोज गृह संख्या : 164 उम्र : 31 लिंग : पुरुष	AWI0947507 फोटो उपलब्ध
328 निर्वाचक का नाम : अजय कुमार बोपचे पिता का नाम: मनोज बोपचे गृह संख्या : 164 उम्र : 28 लिंग : पुरुष	AWI1229459 फोटो उपलब्ध	329 निर्वाचक का नाम : मनीषा बोपचे पति का नाम: संजय कुमार बोपचे गृह संख्या : 164 उम्र : 25 लिंग : महिला	AWI2260636 फोटो उपलब्ध	330 निर्वाचक का नाम : डुलीचन्द पिता का नाम: यादोराव गृह संख्या : 165/2 उम्र : 55 लिंग : पुरुष	AWI1669100 फोटो उपलब्ध

331	AWI1669092	निर्वाचक का नाम : लक्ष्मी पति का नाम: डुलीचन्द गृह संख्या : 165/2 उम्र : 49 लिंग : महिला	फोटो उपलब्ध	332	AWI0751651	निर्वाचक का नाम : रविन्द्र कुमार पिता का नाम: डुलीचन्द गृह संख्या : 165/2 उम्र : 37 लिंग : पुरुष	फोटो उपलब्ध	333	AWI1396365	निर्वाचक का नाम : महिमा बघेले पिता का नाम: रवीन्द्र बघेले गृह संख्या : 165/2 उम्र : 28 लिंग : महिला	फोटो उपलब्ध
334	AWI1334598	निर्वाचक का नाम : रणजीतसिंह बाघेले पिता का नाम: डुलीचंद बाघेले गृह संख्या : 165/2 उम्र : 27 लिंग : पुरुष	फोटो उपलब्ध	335	AWI1669084	निर्वाचक का नाम : गेन्दन पिता का नाम: रामलाल गृह संख्या : 167 उम्र : 74 लिंग : महिला	फोटो उपलब्ध	336	AWI1669449	निर्वाचक का नाम : दिलीपकुमार पिता का नाम: रामलाल गृह संख्या : 167 उम्र : 52 लिंग : पुरुष	फोटो उपलब्ध
337	AWI1669431	निर्वाचक का नाम : भुमेश्वरी पति का नाम: दिलीपकुमार गृह संख्या : 167 उम्र : 50 लिंग : महिला	फोटो उपलब्ध	338	AWI1868868	निर्वाचक का नाम : रोहित नागदेवे पिता का नाम: दिलीप कुमार नागदेवे गृह संख्या : 167 उम्र : 25 लिंग : पुरुष	फोटो उपलब्ध	339	HJY4621892	निर्वाचक का नाम : ललिता पति का नाम: धर्मराज गृह संख्या : 168 उम्र : 50 लिंग : महिला	फोटो उपलब्ध
340	AWI1669423	निर्वाचक का नाम : मिनेशराज तुरकर पिता का नाम: रेवतीराम तुरकर गृह संख्या : 168 उम्र : 50 लिंग : पुरुष	फोटो उपलब्ध	341	AWI0828582	निर्वाचक का नाम : चित्रा पति का नाम: मिनेराज गृह संख्या : 168 उम्र : 37 लिंग : महिला	फोटो उपलब्ध	342	HJY4595054	निर्वाचक का नाम : सन्तोषकुमार पिता का नाम: भैयालाल गृह संख्या : 169 उम्र : 48 लिंग : पुरुष	फोटो उपलब्ध
343	HJY4595062	निर्वाचक का नाम : संगीता पति का नाम: संतोषकुमार गृह संख्या : 169 उम्र : 43 लिंग : महिला	फोटो उपलब्ध	344	AWI2125334	निर्वाचक का नाम : संदीप सेंद्रे पिता का नाम: संतोष सेंद्रे गृह संख्या : 169 उम्र : 23 लिंग : पुरुष	फोटो उपलब्ध	345	AWI1669415	निर्वाचक का नाम : रोशनलाल पिता का नाम: दादु गृह संख्या : 170 उम्र : 77 लिंग : पुरुष	फोटो उपलब्ध
346	AWI1669407	निर्वाचक का नाम : रामबता पति का नाम: रोशनलाल गृह संख्या : 170 उम्र : 70 लिंग : महिला	फोटो उपलब्ध	347	AWI1669399	निर्वाचक का नाम : लोकचन्द पिता का नाम: रोशनलाल गृह संख्या : 170 उम्र : 48 लिंग : पुरुष	फोटो उपलब्ध	348	HJY4114724	निर्वाचक का नाम : अजयकुमार पिता का नाम: रोशनलाल गृह संख्या : 170 उम्र : 45 लिंग : पुरुष	फोटो उपलब्ध
349	HJY4114732	निर्वाचक का नाम : ललीता पति का नाम: लोकचंद गृह संख्या : 170 उम्र : 42 लिंग : महिला	फोटो उपलब्ध	350	HJY4621900	निर्वाचक का नाम : दुर्गेश पिता का नाम: रोशनलाल गृह संख्या : 170 उम्र : 41 लिंग : पुरुष	फोटो उपलब्ध	351	AWI1006188	निर्वाचक का नाम : रामेश्वरी बाई तुरकर पिता का नाम: दुर्गेश कुमार तुरकर गृह संख्या : 170 उम्र : 41 लिंग : महिला	फोटो उपलब्ध
352	AWI0724070	निर्वाचक का नाम : अनिताबाई पति का नाम: अजय कुमार गृह संख्या : 170 उम्र : 39 लिंग : महिला	फोटो उपलब्ध	353	AWI2121077	निर्वाचक का नाम : पल्लवी तुरकर पिता का नाम: लोकचंद तुरकर गृह संख्या : 170 उम्र : 23 लिंग : महिला	फोटो उपलब्ध	354	AWI2246221	निर्वाचक का नाम : अंजली तुरकर पिता का नाम: लोकचंद तुरकर गृह संख्या : 170 उम्र : 21 लिंग : महिला	फोटो उपलब्ध
355	AWI1669076	निर्वाचक का नाम : हिरन पति का नाम: कुंदनलाल गृह संख्या : 171 उम्र : 74 लिंग : महिला	फोटो उपलब्ध	356	AWI1669068	निर्वाचक का नाम : नीलमचन्द पिता का नाम: कुंदनलाल गृह संख्या : 171 उम्र : 57 लिंग : पुरुष	फोटो उपलब्ध	357	AWI1669050	निर्वाचक का नाम : निर्मला पति का नाम: नीलमचन्द गृह संख्या : 171 उम्र : 54 लिंग : महिला	फोटो उपलब्ध
358	HJY4105144	निर्वाचक का नाम : फूलचंद पिता का नाम: कुन्दनलाल गृह संख्या : 171 उम्र : 45 लिंग : पुरुष	फोटो उपलब्ध	359	HJY4106373	निर्वाचक का नाम : पुनमचंद पिता का नाम: कुंदनलाल गृह संख्या : 171 उम्र : 41 लिंग : पुरुष	फोटो उपलब्ध	360	AWI2196566	निर्वाचक का नाम : गायत्री तुरकर पति का नाम: फूलचंद तुरकर गृह संख्या : 171 उम्र : 35 लिंग : महिला	फोटो उपलब्ध

361 निर्वाचक का नाम : दमन बाई तुरकर पति का नाम: पुनमचन्द तुरकर गृह संख्या : 171 उम्र : 33 लिंग : महिला	AWI1006204 फोटो उपलब्ध	362 निर्वाचक का नाम : मोहित तुरकर पिता का नाम: नीलमचन्द तुरकर गृह संख्या : 171 उम्र : 31 लिंग : पुरुष	AWI1006196 फोटो उपलब्ध	363 निर्वाचक का नाम : सतीश तुरकर पिता का नाम: निलमचंद तुरकर गृह संख्या : 171 उम्र : 28 लिंग : पुरुष	AWI1427525 फोटो उपलब्ध
364 निर्वाचक का नाम : लक्ष्मी पति का नाम: धनलाल गृह संख्या : 173 उम्र : 67 लिंग : महिला	HJY4116299 फोटो उपलब्ध	365 निर्वाचक का नाम : रामप्रसाद पिता का नाम: धनलाल गृह संख्या : 173 उम्र : 48 लिंग : पुरुष	AWI1669043 फोटो उपलब्ध	366 निर्वाचक का नाम : दिशा बाई पति का नाम: रामप्रसाद गृह संख्या : 173 उम्र : 43 लिंग : महिला	AWI1064096 फोटो उपलब्ध
367 निर्वाचक का नाम : बेनीराम पिता का नाम: झनकलाल गृह संख्या : 174/1 उम्र : 51 लिंग : पुरुष	HJY4104576 फोटो उपलब्ध	368 निर्वाचक का नाम : सकुन पति का नाम: बेनीराम गृह संख्या : 174/1 उम्र : 48 लिंग : महिला	AWI1669381 फोटो उपलब्ध	369 निर्वाचक का नाम : राहुल इडपांचे पिता का नाम: बेनीराम इडपांचे गृह संख्या : 174/1 उम्र : 25 लिंग : पुरुष	AWI1906700 फोटो उपलब्ध
370 निर्वाचक का नाम : ज्ञानीराम इडपांचे पिता का नाम: झनकलाल गृह संख्या : 174/2 उम्र : 49 लिंग : पुरुष	HJY4103610 फोटो उपलब्ध	371 निर्वाचक का नाम : पुष्पा इडपांचे पति का नाम: ज्ञानीराम इडपांचे गृह संख्या : 174/2 उम्र : 47 लिंग : महिला	HJY4103628 फोटो उपलब्ध	372 निर्वाचक का नाम : कविता इडपांचे पति का नाम: रवि इडपांचे गृह संख्या : 174/2 उम्र : 29 लिंग : महिला	AWI2202141 फोटो उपलब्ध
373 निर्वाचक का नाम : रवि कुमार इडपांचे पिता का नाम: ज्ञानीराम इडपांचे गृह संख्या : 174/2 उम्र : 29 लिंग : पुरुष	AWI1907039 फोटो उपलब्ध	374 निर्वाचक का नाम : शैलेंद्र इडपांचे पिता का नाम: ज्ञानीराम इडपांचे गृह संख्या : 174/2 उम्र : 26 लिंग : पुरुष	AWI1907070 फोटो उपलब्ध	375 निर्वाचक का नाम : आनंद इडपांचे पिता का नाम: ग्यानीराम इडपांचे गृह संख्या : 174/2 उम्र : 24 लिंग : पुरुष	AWI2238442 फोटो उपलब्ध
376 निर्वाचक का नाम : पायल इडपांचे पति का नाम: आनंद इडपांचे गृह संख्या : 174/2 उम्र : 24 लिंग : महिला	AWI2332393 फोटो उपलब्ध	377 निर्वाचक का नाम : दुर्गा पति का नाम: सोमा गृह संख्या : 174/3 उम्र : 56 लिंग : महिला	AWI1669035 फोटो उपलब्ध	378 निर्वाचक का नाम : हरलाल पिता का नाम: सोहनलाल गृह संख्या : 175 उम्र : 56 लिंग : पुरुष	HJY4595120 फोटो उपलब्ध
379 निर्वाचक का नाम : जयवन्ता पति का नाम: हरलाल गृह संख्या : 175 उम्र : 54 लिंग : महिला	AWI1669530 फोटो उपलब्ध	380 निर्वाचक का नाम : विशाल इडपांचे पिता का नाम: हरलाल इडपांचे गृह संख्या : 175 उम्र : 25 लिंग : पुरुष	AWI1906767 फोटो उपलब्ध	381 निर्वाचक का नाम : किसनलाल पिता का नाम: मोहनलाल गृह संख्या : 176 उम्र : 53 लिंग : पुरुष	AWI1669514 फोटो उपलब्ध
382 निर्वाचक का नाम : सुरमन पति का नाम: किसनलाल गृह संख्या : 176 उम्र : 50 लिंग : महिला	AWI1669506 फोटो उपलब्ध	383 निर्वाचक का नाम : आकाश राहंगडाले पिता का नाम: किशनलाल राहंगडाले गृह संख्या : 176 उम्र : 26 लिंग : पुरुष	AWI1907047 फोटो उपलब्ध	384 निर्वाचक का नाम : प्रकाश राहंगडाले पिता का नाम: किशनलाल राहंगडाले गृह संख्या : 176 उम्र : 23 लिंग : पुरुष	AWI2332054 फोटो उपलब्ध
385 निर्वाचक का नाम : यादोराव पिता का नाम: रामलाल गृह संख्या : 178 उम्र : 69 लिंग : पुरुष	AWI1669498 फोटो उपलब्ध	386 निर्वाचक का नाम : सुरजन पति का नाम: यादोराव गृह संख्या : 178 उम्र : 64 लिंग : महिला	AWI1669480 फोटो उपलब्ध	387 निर्वाचक का नाम : दिनेश पिता का नाम: यादोराव गृह संख्या : 178 उम्र : 44 लिंग : पुरुष	AWI0044719 फोटो उपलब्ध
388 निर्वाचक का नाम : भूमेश्वरी पति का नाम: दिनेश गृह संख्या : 178 उम्र : 42 लिंग : महिला	AWI0044727 फोटो उपलब्ध	389 निर्वाचक का नाम : अंशुल पटले पिता का नाम: दिनेश पटले गृह संख्या : 178 उम्र : 21 लिंग : पुरुष	AWI2238772 फोटो उपलब्ध	390 निर्वाचक का नाम : आलोक पटले पिता का नाम: दिनेश पटले गृह संख्या : 178 उम्र : 19 लिंग : पुरुष	AWI2457745 फोटो उपलब्ध

391	AWI1595784	निर्वाचक का नाम : कलवन्ता पति का नाम: रमाशंकर गृह संख्या : 179/1 उम्र : 76 लिंग : महिला	फोटो उपलब्ध	392	AWI1669472	निर्वाचक का नाम : रमाशंकर पिता का नाम: दादू गृह संख्या : 179/1 उम्र : 64 लिंग : पुरुष	फोटो उपलब्ध	393	AWI1669464	निर्वाचक का नाम : उमाशंकर पिता का नाम: दादू गृह संख्या : 179/2 उम्र : 62 लिंग : पुरुष	फोटो उपलब्ध
394	AWI1669456	निर्वाचक का नाम : उर्मिला पति का नाम: उमाशंकर गृह संख्या : 179/2 उम्र : 60 लिंग : महिला	फोटो उपलब्ध	395	AWI0751743	निर्वाचक का नाम : खिलेन्द्र पटले पिता का नाम: उमाशंकर पटले गृह संख्या : 179/2 उम्र : 34 लिंग : पुरुष	फोटो उपलब्ध	396	AWI1784552	निर्वाचक का नाम : दिव्या पटले पति का नाम: खिलेन्द्र पटले गृह संख्या : 179/2 उम्र : 26 लिंग : महिला	फोटो उपलब्ध
397	HJY4654000	निर्वाचक का नाम : लीखन बाई पति का नाम: दयाशंकर गृह संख्या : 179/3 उम्र : 73 लिंग : महिला	फोटो उपलब्ध	398	AWI0751685	निर्वाचक का नाम : सावित्री बाई पति का नाम: भुपेन्द्र कुमार गृह संख्या : 179/3 उम्र : 41 लिंग : महिला	फोटो उपलब्ध	399	AWI0751875	निर्वाचक का नाम : भुपेन्द्र कुमार पिता का नाम: कृपालसिंह गृह संख्या : 179/3 उम्र : 40 लिंग : पुरुष	फोटो उपलब्ध
400	AWI1668953	निर्वाचक का नाम : इमला पति का नाम: आत्माराम गृह संख्या : 180 उम्र : 65 लिंग : महिला	फोटो उपलब्ध	401	AWI1523026	निर्वाचक का नाम : रामकुवर कौर पिता का नाम: आत्माराम कौर गृह संख्या : 180 उम्र : 27 लिंग : पुरुष	फोटो उपलब्ध	402	AWI1668979	निर्वाचक का नाम : शंकरलाल पिता का नाम: हगरू गृह संख्या : 181 उम्र : 80 लिंग : पुरुष	फोटो उपलब्ध
403	AWI1668987	निर्वाचक का नाम : अनुसईया पति का नाम: शंकरलाल गृह संख्या : 181 उम्र : 78 लिंग : महिला	फोटो उपलब्ध	404	HJY4106621	निर्वाचक का नाम : दिनेशकुमार पिता का नाम: शंकरलाल गृह संख्या : 181 उम्र : 52 लिंग : पुरुष	फोटो उपलब्ध	405	AWI1669027	निर्वाचक का नाम : उर्मिला पति का नाम: दिनेशकुमार गृह संख्या : 181 उम्र : 49 लिंग : महिला	फोटो उपलब्ध
406	HJY4595187	निर्वाचक का नाम : कमलेश पिता का नाम: शंकरलाल गृह संख्या : 181 उम्र : 45 लिंग : पुरुष	फोटो उपलब्ध	407	HJY4595195	निर्वाचक का नाम : छाया पति का नाम: कमलेश गृह संख्या : 181 उम्र : 43 लिंग : महिला	फोटो उपलब्ध	408	AWI1313303	निर्वाचक का नाम : लकेश डोमडे पिता का नाम: दिनेश डोमडे गृह संख्या : 181 उम्र : 31 लिंग : पुरुष	फोटो उपलब्ध
409	AWI2347631	निर्वाचक का नाम : पूजा डोमडे पति का नाम: लकेश डोमडे गृह संख्या : 181 उम्र : 30 लिंग : महिला	फोटो उपलब्ध	410	AWI1906619	निर्वाचक का नाम : राजेश डोमडे पिता का नाम: दिनेश डोमडे गृह संख्या : 181 उम्र : 25 लिंग : पुरुष	फोटो उपलब्ध	411	AWI2310332	निर्वाचक का नाम : खुशबू डोमले पिता का नाम: कमलेश डोमले गृह संख्या : 181 उम्र : 24 लिंग : महिला	फोटो उपलब्ध
412	AWI1668995	निर्वाचक का नाम : रामचन्द्र पिता का नाम: हगरू गृह संख्या : 182 उम्र : 84 लिंग : पुरुष	फोटो उपलब्ध	413	AWI1669019	निर्वाचक का नाम : उमन पति का नाम: रामचन्द्र गृह संख्या : 182 उम्र : 82 लिंग : महिला	फोटो उपलब्ध	414	AWI1669001	निर्वाचक का नाम : अनिलकुमार पिता का नाम: रामचन्द्र गृह संख्या : 182 उम्र : 51 लिंग : पुरुष	फोटो उपलब्ध
415	HJY4103784	निर्वाचक का नाम : सुरेश पिता का नाम: रामचन्द्र गृह संख्या : 182 उम्र : 44 लिंग : पुरुष	फोटो उपलब्ध	416	HJY4103800	निर्वाचक का नाम : संगिता पति का नाम: अनिल कुमार गृह संख्या : 182 उम्र : 44 लिंग : महिला	फोटो उपलब्ध	417	HJY4116281	निर्वाचक का नाम : सुनिल पिता का नाम: रामचंद्र गृह संख्या : 182 उम्र : 42 लिंग : पुरुष	फोटो उपलब्ध
418	AWI1064104	निर्वाचक का नाम : सुनिता बाई पति का नाम: सुरेश कुमार गृह संख्या : 182 उम्र : 36 लिंग : महिला	फोटो उपलब्ध	419	AWI1313360	निर्वाचक का नाम : प्रभा डोमडे पति का नाम: सुनिल डोमडे गृह संख्या : 182 उम्र : 32 लिंग : महिला	फोटो उपलब्ध	420	AWI2177996	निर्वाचक का नाम : रंजीत डोमडे पिता का नाम: अनिल डोमडे गृह संख्या : 182 उम्र : 23 लिंग : पुरुष	फोटो उपलब्ध

421	AWI2249779	निर्वाचक का नाम : सतीश डोमडे पिता का नाम: अनिल डोमडे गृह संख्या : , 182 उम्र : 21 लिंग : पुरुष	फोटो उपलब्ध	422	AWI1669555	निर्वाचक का नाम : दुर्गाजी पिता का नाम: हगरू गृह संख्या : 184 उम्र : 86 लिंग : पुरुष	फोटो उपलब्ध	423	AWI1806959	निर्वाचक का नाम : कान्ता पति का नाम: दुर्गाजी गृह संख्या : 184 उम्र : 84 लिंग : महिला	फोटो उपलब्ध
424	HJY4107017	निर्वाचक का नाम : फागु पिता का नाम: दुर्गाजी गृह संख्या : 184 उम्र : 48 लिंग : पुरुष	फोटो उपलब्ध	425	HJY4105854	निर्वाचक का नाम : सुनिता पति का नाम: फागु गृह संख्या : 184 उम्र : 47 लिंग : महिला	फोटो उपलब्ध	426	AWI1906734	निर्वाचक का नाम : चीटिश डोमडे पिता का नाम: फागूलाल डोमडे गृह संख्या : 184 उम्र : 25 लिंग : पुरुष	फोटो उपलब्ध
427	AWI2180347	निर्वाचक का नाम : राकेश डोमडे पिता का नाम: फागूलाल डोमडे गृह संख्या : 184 उम्र : 23 लिंग : पुरुष	फोटो उपलब्ध	428	AWI2269587	निर्वाचक का नाम : रोहित डोमडे पिता का नाम: फ्रगुलाल डोमडे गृह संख्या : 184 उम्र : 21 लिंग : पुरुष	फोटो उपलब्ध	429	AWI1669548	निर्वाचक का नाम : विनोदकुमार पिता का नाम: निलाजी गृह संख्या : 185 उम्र : 51 लिंग : पुरुष	फोटो उपलब्ध
430	AWI1669613	निर्वाचक का नाम : वन्दना पति का नाम: विनोदकुमार गृह संख्या : 185 उम्र : 50 लिंग : महिला	फोटो उपलब्ध	431	AWI1907062	निर्वाचक का नाम : दीपक डोमडे पिता का नाम: विनोद डोमडे गृह संख्या : 185 उम्र : 28 लिंग : पुरुष	फोटो उपलब्ध	432	AWI1868686	निर्वाचक का नाम : राजेश डोमडे पिता का नाम: विनोद डोमडे गृह संख्या : 185 उम्र : 24 लिंग : पुरुष	फोटो उपलब्ध
433	HJY4106993	निर्वाचक का नाम : हुकुमचन्द पिता का नाम: बेनीराम गृह संख्या : 186 उम्र : 54 लिंग : पुरुष	फोटो उपलब्ध	434	HJY4106985	निर्वाचक का नाम : आशा पति का नाम: हुकुमचन्द गृह संख्या : 186 उम्र : 53 लिंग : महिला	फोटो उपलब्ध	435	HJY4654018	निर्वाचक का नाम : योगराज पिता का नाम: हुकुम चंद गृह संख्या : 186 उम्र : 38 लिंग : पुरुष	फोटो उपलब्ध
436	AWI1215862	निर्वाचक का नाम : लक्ष्मी पटले पति का नाम: योगराज पटले गृह संख्या : 186 उम्र : 31 लिंग : महिला	फोटो उपलब्ध	437	HJY4654034	निर्वाचक का नाम : चैतराम पिता का नाम: चमरु गृह संख्या : 187 उम्र : 46 लिंग : पुरुष	फोटो उपलब्ध	438	HJY4654042	निर्वाचक का नाम : लक्ष्मी पति का नाम: चैत राम गृह संख्या : 187 उम्र : 44 लिंग : महिला	फोटो उपलब्ध
439	AWI0828632	निर्वाचक का नाम : रेखा पति का नाम: अनकलाल गृह संख्या : 188 उम्र : 43 लिंग : महिला	फोटो उपलब्ध	440	AWI0828624	निर्वाचक का नाम : अनिल पिता का नाम: रामप्रसाद गृह संख्या : 188 उम्र : 37 लिंग : पुरुष	फोटो उपलब्ध	441	AWI1181445	निर्वाचक का नाम : वन्दना सोनवाने पति का नाम: अनिल सोनवाने गृह संख्या : 188 उम्र : 33 लिंग : महिला	फोटो उपलब्ध
442	AWI1668946	निर्वाचक का नाम : जयवन्ता पति का नाम: रामप्रसाद गृह संख्या : 188/1 उम्र : 74 लिंग : महिला	फोटो उपलब्ध	443	AWI1668938	निर्वाचक का नाम : मानकलाल पिता का नाम: रामप्रसाद गृह संख्या : 188/1 उम्र : 51 लिंग : पुरुष	फोटो उपलब्ध	444	HJY4106605	निर्वाचक का नाम : ललीता पति का नाम: मानकलाल गृह संख्या : 188/1 उम्र : 46 लिंग : महिला	फोटो उपलब्ध
445	HJY4106720	निर्वाचक का नाम : अनकलाल सोनवाने पिता का नाम: रामप्रसाद गृह संख्या : 188/1 उम्र : 41 लिंग : पुरुष	फोटो उपलब्ध	446	AWI2376838	निर्वाचक का नाम : मौसम सोनवाने पिता का नाम: मानकलाल सोनवाने गृह संख्या : 188/1 उम्र : 21 लिंग : पुरुष	फोटो उपलब्ध	447	AWI1668920	निर्वाचक का नाम : कपूरचन्द पिता का नाम: हरचन्द गृह संख्या : 188/2 उम्र : 72 लिंग : पुरुष	फोटो उपलब्ध
448	HJY6696306	निर्वाचक का नाम : कला पति का नाम: कपूरचंद गृह संख्या : 188/2 उम्र : 71 लिंग : महिला	फोटो उपलब्ध	449	AWI2134252	निर्वाचक का नाम : जनार्धन तिरपुडे पिता का नाम: डालीराम तिरपुडे गृह संख्या : 189 उम्र : 48 लिंग : पुरुष	फोटो उपलब्ध	450	AWI2135614	निर्वाचक का नाम : प्रणीता तिरपुडे पति का नाम: जनार्धन तिरपुडे गृह संख्या : 189 उम्र : 40 लिंग : महिला	फोटो उपलब्ध

451 निर्वाचक का नाम : शिशम तिरपुडे पिता का नाम: जनार्धन तिरपुडे गृह संख्या : 189 उम्र : 20 लिंग : महिला	AWI2345429 फोटो उपलब्ध	452 निर्वाचक का नाम : अशोककुमार पिता का नाम: माधोराव गृह संख्या : 189/1 उम्र : 42 लिंग : पुरुष	HJY4116612 फोटो उपलब्ध	453 निर्वाचक का नाम : सुनिता पति का नाम: अशोक कुमार गृह संख्या : 189/1 उम्र : 41 लिंग : महिला	HJY4116604 फोटो उपलब्ध
454 निर्वाचक का नाम : सुरेश पिता का नाम: माधोराव गृह संख्या : 189/1 उम्र : 38 लिंग : पुरुष	AWI0552299 फोटो उपलब्ध	455 निर्वाचक का नाम : मीनाक्षी पटले पति का नाम: सुरेश पटले गृह संख्या : 189/1 उम्र : 32 लिंग : महिला	AWI1258425 फोटो उपलब्ध	456 निर्वाचक का नाम : अंकित पटले पिता का नाम: अशोक पटले गृह संख्या : 189/1 उम्र : 23 लिंग : पुरुष	AWI2255545 फोटो उपलब्ध
457 निर्वाचक का नाम : प्रियंका पटले पिता का नाम: अशोक पटले गृह संख्या : 189/1 उम्र : 21 लिंग : महिला	AWI2255222 फोटो उपलब्ध	458 निर्वाचक का नाम : सुकचन्द पिता का नाम: सखाराम गृह संख्या : 189/2 उम्र : 71 लिंग : पुरुष	HJY4115846 फोटो उपलब्ध	459 निर्वाचक का नाम : योगराज पिता का नाम: सुकचन्द गृह संख्या : 189/2 उम्र : 47 लिंग : पुरुष	HJY4104535 फोटो उपलब्ध
460 निर्वाचक का नाम : राजेश पिता का नाम: सुकचंद गृह संख्या : 189/2 उम्र : 45 लिंग : पुरुष	HJY4104543 फोटो उपलब्ध	461 निर्वाचक का नाम : योगिता पति का नाम: योगराज गृह संख्या : 189/2 उम्र : 45 लिंग : महिला	HJY4106779 फोटो उपलब्ध	462 निर्वाचक का नाम : बालिता पति का नाम: राजेश गृह संख्या : 189/2 उम्र : 44 लिंग : महिला	HJY4116851 फोटो उपलब्ध
463 निर्वाचक का नाम : मोहित आमाडारे पिता का नाम: योगराज आमाडारे गृह संख्या : 189/2 उम्र : 26 लिंग : पुरुष	AWI1784545 फोटो उपलब्ध	464 निर्वाचक का नाम : अमिना आमाडारे पिता का नाम: योगराज आमाडारे गृह संख्या : 189/2 उम्र : 23 लिंग : महिला	AWI2166791 फोटो उपलब्ध	465 निर्वाचक का नाम : सिद्धार्थ अम्बाडारे पिता का नाम: राजेश अम्बाडारे गृह संख्या : 189/2 उम्र : 22 लिंग : पुरुष	AWI2347458 फोटो उपलब्ध
466 निर्वाचक का नाम : अंकिता आमाडारे पिता का नाम: योगराज आमाडारे गृह संख्या : 189/2 उम्र : 21 लिंग : महिला	AWI2276665 फोटो उपलब्ध	467 निर्वाचक का नाम : हिमानी आम्बाडारे पिता का नाम: राजेश आम्बाडारे गृह संख्या : 189/2 उम्र : 19 लिंग : महिला	AWI2432458 फोटो उपलब्ध	468 निर्वाचक का नाम : उदाजी पिता का नाम: रंगलाल गृह संख्या : 190 उम्र : 71 लिंग : पुरुष	AWI1669605 फोटो उपलब्ध
469 निर्वाचक का नाम : सायत्रा पति का नाम: उदाजी गृह संख्या : 190 उम्र : 70 लिंग : महिला	AWI1669589 फोटो उपलब्ध	470 निर्वाचक का नाम : दिलीपकुमार पिता का नाम: उदाजी गृह संख्या : 190 उम्र : 48 लिंग : पुरुष	AWI1669597 फोटो उपलब्ध	471 निर्वाचक का नाम : प्रमिला पति का नाम: दिलीप कुमार गृह संख्या : 190 उम्र : 46 लिंग : महिला	HJY4115713 फोटो उपलब्ध
472 निर्वाचक का नाम : लक्ष्मीनारायण पिता का नाम: उदाजी गृह संख्या : 190 उम्र : 43 लिंग : पुरुष	HJY4106571 फोटो उपलब्ध	473 निर्वाचक का नाम : दुर्गेश्वरी शरणागत पति का नाम: लक्ष्मीनारायण शरणागत गृह संख्या : 190 उम्र : 37 लिंग : महिला	AWI1129451 फोटो उपलब्ध	474 निर्वाचक का नाम : पंकज शरणागत पिता का नाम: दिलीप शरणागत गृह संख्या : 190 उम्र : 28 लिंग : पुरुष	AWI1313337 फोटो उपलब्ध
475 निर्वाचक का नाम : अरुण शरणागत पिता का नाम: दिलीप शरणागत गृह संख्या : 190 उम्र : 26 लिंग : पुरुष	AWI1396316 फोटो उपलब्ध	476 निर्वाचक का नाम : निकेश शरणागत पिता का नाम: दिलीप शरणागत गृह संख्या : 190 उम्र : 23 लिंग : पुरुष	AWI2121002 फोटो उपलब्ध	477 निर्वाचक का नाम : राजकुमार पिता का नाम: हरीचंद गृह संख्या : 191 उम्र : 33 लिंग : पुरुष	AWI0828640 फोटो उपलब्ध
478 निर्वाचक का नाम : चित्रलेखा कोल्हे पति का नाम: राजकुमार कोल्हे गृह संख्या : 191 उम्र : 27 लिंग : महिला	AWI2313138 फोटो उपलब्ध	479 निर्वाचक का नाम : उम्मेद पिता का नाम: शोभाराम गृह संख्या : 191/1 उम्र : 73 लिंग : पुरुष	AWI1669571 फोटो उपलब्ध	480 निर्वाचक का नाम : केशर पति का नाम: उम्मेद गृह संख्या : 191/1 उम्र : 73 लिंग : महिला	AWI1669563 फोटो उपलब्ध

481	HJY4106969	निर्वाचक का नाम : भागचन्द पिता का नाम: उम्मेद गृह संख्या : 191/1 उम्र : 52 लिंग : पुरुष	482	HJY4106951	निर्वाचक का नाम : उर्मिला पति का नाम: भागचन्द गृह संख्या : 191/1 उम्र : 51 लिंग : महिला	483	HJY4654059	निर्वाचक का नाम : रेख चन्द पिता का नाम: उम्मेद गृह संख्या : 191/1 उम्र : 48 लिंग : पुरुष
484	HJY4654067	निर्वाचक का नाम : रेखा पति का नाम: रेख चंद गृह संख्या : 191/1 उम्र : 46 लिंग : महिला	485	AWI1229483	निर्वाचक का नाम : नरेन्द्र कोल्हे पिता का नाम: भागचंद कोल्हे गृह संख्या : 191/1 उम्र : 29 लिंग : पुरुष	486	AWI2416063	निर्वाचक का नाम : कृष्णा कोल्हे पिता का नाम: रेखचंद कोल्हे गृह संख्या : 191/1 उम्र : 21 लिंग : पुरुष
487	AWI1668870	निर्वाचक का नाम : लोकचन्द पिता का नाम: नीलकंठ गृह संख्या : 191/2 उम्र : 49 लिंग : पुरुष	488	HJY4103933	निर्वाचक का नाम : लक्ष्मी पति का नाम: लोकचन्द गृह संख्या : 191/2 उम्र : 47 लिंग : महिला	489	HJY4104626	निर्वाचक का नाम : तिलकचन्द पिता का नाम: निलकंठ गृह संख्या : 191/2 उम्र : 46 लिंग : पुरुष
490	HJY4595047	निर्वाचक का नाम : ताराचंद पिता का नाम: निलकंठ गृह संख्या : 191/2 उम्र : 44 लिंग : पुरुष	491	HJY4654075	निर्वाचक का नाम : टामेश्वरी पति का नाम: तारा चंद गृह संख्या : 191/2 उम्र : 44 लिंग : महिला	492	HJY4106894	निर्वाचक का नाम : उषा पति का नाम: तिलकचंद गृह संख्या : 191/2 उम्र : 43 लिंग : महिला
493	HJY4103958	निर्वाचक का नाम : गुलाबचंद पिता का नाम: नीलकंठ गृह संख्या : 191/2 उम्र : 40 लिंग : पुरुष	494	AWI1229491	निर्वाचक का नाम : ज्योति पति का नाम: गुलाबचंद गृह संख्या : 191/2 उम्र : 36 लिंग : महिला	495	AWI1433119	निर्वाचक का नाम : ज्योति कोल्हे पति का नाम: हरिचंद कोल्हे गृह संख्या : 191/2 उम्र : 36 लिंग : महिला
496	AWI0947515	निर्वाचक का नाम : गजेंद्र कोल्हे पिता का नाम: हरिचन्द गृह संख्या : 191/2 उम्र : 31 लिंग : पुरुष	497	AWI1396340	निर्वाचक का नाम : मुकेश कोल्हे पिता का नाम: लोकचंद कोल्हे गृह संख्या : 191/2 उम्र : 28 लिंग : पुरुष	498	AWI2434603	निर्वाचक का नाम : कूमता कोल्हे पति का नाम: गजेंद्र कोल्हे गृह संख्या : 191/2 उम्र : 26 लिंग : महिला
499	AWI2246924	निर्वाचक का नाम : पूर्णिमा कोल्हे पिता का नाम: तिलकचंद कोल्हे गृह संख्या : 191/2 उम्र : 23 लिंग : महिला	500	AWI2316313	निर्वाचक का नाम : निशांत कोल्हे पिता का नाम: तिलकचंद कोल्हे गृह संख्या : 191/2 उम्र : 20 लिंग : पुरुष	501	AWI2310407	निर्वाचक का नाम : प्रशांत कोल्हे पिता का नाम: ताराचंद कोल्हे गृह संख्या : 191/2 उम्र : 20 लिंग : पुरुष
502	AWI2456200	निर्वाचक का नाम : कशीश कोल्हे पिता का नाम: ताराचंद कोल्हे गृह संख्या : 191/2 उम्र : 19 लिंग : महिला	503	AWI1668789	निर्वाचक का नाम : एंकालाल पिता का नाम: झनकलाल गृह संख्या : 193 उम्र : 56 लिंग : पुरुष	504	AWI1668771	निर्वाचक का नाम : कमला पति का नाम: एंकालाल गृह संख्या : 193 उम्र : 54 लिंग : महिला
505	AWI2209641	निर्वाचक का नाम : ममता उईके पति का नाम: रेखलाल उईके गृह संख्या : 193/3 उम्र : 33 लिंग : महिला	506	AWI0828665	निर्वाचक का नाम : शकुंतला पति का नाम: संजय गृह संख्या : 194 उम्र : 40 लिंग : महिला	507	AWI0828657	निर्वाचक का नाम : विरेन्द्र पिता का नाम: सुखचंद गृह संख्या : 194 उम्र : 34 लिंग : पुरुष
508	AWI2210466	निर्वाचक का नाम : कोमल उईके पति का नाम: वीरेंद्र उईके गृह संख्या : 194 उम्र : 28 लिंग : महिला	509	HJY4116877	निर्वाचक का नाम : सुखचन्द पिता का नाम: दामाजी गृह संख्या : 194/1 उम्र : 59 लिंग : पुरुष	510	HJY4116869	निर्वाचक का नाम : फुलन पति का नाम: सुखचन्द गृह संख्या : 194/1 उम्र : 57 लिंग : महिला

511 निर्वाचक का नाम : संजय पिता का नाम: सुक चंद गृह संख्या : 194/1 उम्र : 38 लिंग : पुरुष	HJY4654091 फोटो उपलब्ध	512 निर्वाचक का नाम : सुरेन्द्र कुमार पिता का नाम: सुकचन्द्र गृह संख्या : 194/1 उम्र : 31 लिंग : पुरुष	AWI1129469 फोटो उपलब्ध	513 निर्वाचक का नाम : सुरमिला उईके पति का नाम: सुरेंद्र उईके उईके गृह संख्या : 194/1 उम्र : 24 लिंग : महिला	AWI2432441 फोटो उपलब्ध
514 निर्वाचक का नाम : मंगल दास पिता का नाम: पूरनलाल गृह संख्या : 194/1क उम्र : 63 लिंग : पुरुष	AWI1668763 फोटो उपलब्ध	515 निर्वाचक का नाम : ममला पति का नाम: मंगल दास गृह संख्या : 194/1क उम्र : 55 लिंग : महिला	AWI1668821 फोटो उपलब्ध	516 निर्वाचक का नाम : नरेश पिता का नाम: चन्दुलाल गृह संख्या : 194/3 उम्र : 57 लिंग : पुरुष	HJY4117313 फोटो उपलब्ध
517 निर्वाचक का नाम : भागनबाई पति का नाम: नरेश गृह संख्या : 194/3 उम्र : 52 लिंग : महिला	HJY4583159 फोटो उपलब्ध	518 निर्वाचक का नाम : संजीव गौतम पिता का नाम: नरेश गौतम गृह संख्या : 194/3 उम्र : 32 लिंग : पुरुष	AWI1064138 फोटो उपलब्ध	519 निर्वाचक का नाम : अजय कुमार गौतम पिता का नाम: नरेश गौतम गृह संख्या : 194/3 उम्र : 29 लिंग : पुरुष	AWI1181478 फोटो उपलब्ध
520 निर्वाचक का नाम : राकेश गौतम पिता का नाम: नरेश गौतम गृह संख्या : 194/3 उम्र : 28 लिंग : पुरुष	AWI1396332 फोटो उपलब्ध	521 निर्वाचक का नाम : मोना गौतम पति का नाम: संजीव गौतम गृह संख्या : 194/3 उम्र : 23 लिंग : महिला	AWI2120988 फोटो उपलब्ध	522 निर्वाचक का नाम : करुणा पिता का नाम: मंगलदास गृह संख्या : 194/क उम्र : 32 लिंग : महिला	AWI1006212 फोटो उपलब्ध
523 निर्वाचक का नाम : विनय मेश्राम पिता का नाम: मंगलदास मेश्राम गृह संख्या : 194/क उम्र : 29 लिंग : पुरुष	AWI1313386 फोटो उपलब्ध	524 निर्वाचक का नाम : धर्मेन्द्र एडपांचे पिता का नाम: सोमजी एडपांचे गृह संख्या : 195 उम्र : 73 लिंग : पुरुष	AWI1426584 फोटो उपलब्ध	525 निर्वाचक का नाम : सोमा पिता का नाम: झनकलाल गृह संख्या : 195 उम्र : 58 लिंग : पुरुष	AWI1668813 फोटो उपलब्ध
526 निर्वाचक का नाम : उर्मिला इडपाचे पति का नाम: जितेंद्र इडपाचे गृह संख्या : 195 उम्र : 36 लिंग : महिला	AWI2166817 फोटो उपलब्ध	527 निर्वाचक का नाम : गीता पति का नाम: धर्मेन्द्र गृह संख्या : 195 उम्र : 31 लिंग : महिला	AWI1473602 फोटो उपलब्ध	528 निर्वाचक का नाम : शीला इडपाचे पति का नाम: मिथुन इडपाचे गृह संख्या : 195 उम्र : 31 लिंग : महिला	AWI2166825 फोटो उपलब्ध
529 निर्वाचक का नाम : जितेंद्र इडपाचे पिता का नाम: सोमाजी गृह संख्या : 195 उम्र : 31 लिंग : पुरुष	AWI2184901 फोटो उपलब्ध	530 निर्वाचक का नाम : मिथुन इडपाचे पिता का नाम: सोमाजी इडपाचे गृह संख्या : 195 उम्र : 30 लिंग : पुरुष	AWI2181147 फोटो उपलब्ध	531 निर्वाचक का नाम : दीनदयाल पटले पिता का नाम: कासीराम पटले गृह संख्या : 196 उम्र : 35 लिंग : पुरुष	AWI0947549 फोटो उपलब्ध
532 निर्वाचक का नाम : गुरुदयाल पटले पिता का नाम: काशीराम पटले गृह संख्या : 196 उम्र : 32 लिंग : पुरुष	AWI0947531 फोटो उपलब्ध	533 निर्वाचक का नाम : निशा पटले पति का नाम: दिनदयाल पटले गृह संख्या : 196 उम्र : 28 लिंग : महिला	AWI1278175 फोटो उपलब्ध	534 निर्वाचक का नाम : भागेश्वरी पटले पति का नाम: गुरुदयाल पटले गृह संख्या : 196 उम्र : 27 लिंग : महिला	AWI2120962 फोटो उपलब्ध
535 निर्वाचक का नाम : ललिता बाई पटले पति का नाम: प्रभुदयाल पटले गृह संख्या : 197 उम्र : 32 लिंग : महिला	AWI1278183 फोटो उपलब्ध	536 निर्वाचक का नाम : घनश्याम पिता का नाम: नुसाजी गृह संख्या : 199 उम्र : 75 लिंग : पुरुष	HJY4116158 फोटो उपलब्ध	537 निर्वाचक का नाम : रत्नमणिका पिता का नाम: ताराचंद गृह संख्या : 199 उम्र : 65 लिंग : महिला	HJY4106100 फोटो उपलब्ध
538 निर्वाचक का नाम : विशाखा बौद्ध पिता का नाम: घनश्याम बौद्ध गृह संख्या : 199 उम्र : 26 लिंग : महिला	AWI1396407 फोटो उपलब्ध	539 निर्वाचक का नाम : दीक्षा बौद्ध पिता का नाम: घनश्याम बौद्ध गृह संख्या : 199 उम्र : 24 लिंग : महिला	AWI2415339 फोटो उपलब्ध	540 निर्वाचक का नाम : विजया बौद्ध पिता का नाम: घनश्याम बौद्ध गृह संख्या : 199 उम्र : 20 लिंग : महिला	AWI2415305 फोटो उपलब्ध

541 निर्वाचक का नाम : टन्दु पिता का नाम: गोविन्दराम गृह संख्या : 200 उम्र : 64 लिंग : पुरुष	HJY4104386 फोटो उपलब्ध	542 निर्वाचक का नाम : छमन पति का नाम: टन्दु गृह संख्या : 200 उम्र : 61 लिंग : महिला	HJY4104378 फोटो उपलब्ध	543 निर्वाचक का नाम : दीपक पिता का नाम: टन्दु गृह संख्या : 200 उम्र : 37 लिंग : पुरुष	AWI0552307 फोटो उपलब्ध
544 निर्वाचक का नाम : देवेश्वरी ठाकरे पति का नाम: दीपक ठाकरे गृह संख्या : 200 उम्र : 33 लिंग : महिला	AWI1334614 फोटो उपलब्ध	545 निर्वाचक का नाम : काशीराम पिता का नाम: टिकाराम गृह संख्या : 201 उम्र : 67 लिंग : पुरुष	HJY4106712 फोटो उपलब्ध	546 निर्वाचक का नाम : दिनेश ठाकरे पिता का नाम: काशीराम ठाकरे गृह संख्या : 201 उम्र : 38 लिंग : पुरुष	AWI0947556 फोटो उपलब्ध
547 निर्वाचक का नाम : वर्षा ठाकरे पति का नाम: दिनेश ठाकरे गृह संख्या : 201 उम्र : 31 लिंग : महिला	AWI1229509 फोटो उपलब्ध	548 निर्वाचक का नाम : संतोष ठाकरे पिता का नाम: काशीराम गृह संख्या : 201/1 उम्र : 41 लिंग : पुरुष	AWI0552315 फोटो उपलब्ध	549 निर्वाचक का नाम : माया ठाकरे पति का नाम: सन्तोष ठाकरे गृह संख्या : 201/1 उम्र : 37 लिंग : महिला	AWI1006220 फोटो उपलब्ध
550 निर्वाचक का नाम : सुनिल पिता का नाम: भाउलाल गृह संख्या : 201/2 उम्र : 51 लिंग : पुरुष	AWI0552323 फोटो उपलब्ध	551 निर्वाचक का नाम : सुनिता पति का नाम: सुनिल गृह संख्या : 201/2 उम्र : 49 लिंग : महिला	AWI0552331 फोटो उपलब्ध	552 निर्वाचक का नाम : निलेश खरोले पिता का नाम: सुनील खरोले गृह संख्या : 201/2 उम्र : 21 लिंग : पुरुष	AWI2332260 फोटो उपलब्ध
553 निर्वाचक का नाम : प्रभुदयाल पटले पिता का नाम: काशीराम गृह संख्या : 201/3 उम्र : 39 लिंग : पुरुष	AWI0552349 फोटो उपलब्ध	554 निर्वाचक का नाम : कुन्ता पति का नाम: मोतीराम गृह संख्या : 203 उम्र : 56 लिंग : महिला	AWI1668565 फोटो उपलब्ध	555 निर्वाचक का नाम : रामबता पटले पति का नाम: रविन्द्र पटले गृह संख्या : 203 उम्र : 33 लिंग : महिला	AWI1784560 फोटो उपलब्ध
556 निर्वाचक का नाम : रविन्द्र पटले पिता का नाम: मोतीराम पटले गृह संख्या : 203 उम्र : 31 लिंग : पुरुष	AWI1064146 फोटो उपलब्ध	557 निर्वाचक का नाम : विनोद पिता का नाम: बृजलाल गृह संख्या : 204 उम्र : 45 लिंग : पुरुष	HJY4103966 फोटो उपलब्ध	558 निर्वाचक का नाम : निर्मला पति का नाम: विनोद गृह संख्या : 204 उम्र : 41 लिंग : महिला	HJY4104287 फोटो उपलब्ध
559 निर्वाचक का नाम : राजेंद्र नेवारे पिता का नाम: विनोद नेवारे गृह संख्या : 204 उम्र : 22 लिंग : पुरुष	AWI2178135 फोटो उपलब्ध	560 निर्वाचक का नाम : सुरेन्द्र नेवारे पिता का नाम: विनोद नेवारे गृह संख्या : 204 उम्र : 20 लिंग : पुरुष	AWI2405108 फोटो उपलब्ध	561 निर्वाचक का नाम : शिवशंकर पिता का नाम: सुरजलाल गृह संख्या : 205 उम्र : 42 लिंग : पुरुष	HJY4104600 फोटो उपलब्ध
562 निर्वाचक का नाम : धर्मेन्द्र कुमार पिता का नाम: सूरजलाल गृह संख्या : 205 उम्र : 39 लिंग : पुरुष	AWI0604686 फोटो उपलब्ध	563 निर्वाचक का नाम : शकुन्तला नेवारे पति का नाम: शिवशंकर नेवारे गृह संख्या : 205 उम्र : 38 लिंग : महिला	AWI1278217 फोटो उपलब्ध	564 निर्वाचक का नाम : कविता पति का नाम: धर्मेन्द्र कुमार गृह संख्या : 205 उम्र : 36 लिंग : महिला	AWI1006238 फोटो उपलब्ध
565 निर्वाचक का नाम : बस्तीराम पिता का नाम: पुनाराम गृह संख्या : 206 उम्र : 65 लिंग : पुरुष	HJY4583324 फोटो उपलब्ध	566 निर्वाचक का नाम : निदोर्ष कुमार पिता का नाम: बस्तीराम गृह संख्या : 206 उम्र : 42 लिंग : पुरुष	HJY4115259 फोटो उपलब्ध	567 निर्वाचक का नाम : भूमेश्वरी पति का नाम: निर्दोश गृह संख्या : 206 उम्र : 37 लिंग : महिला	AWI0552356 फोटो उपलब्ध
568 निर्वाचक का नाम : सुनील कुमार पिता का नाम: बस्तीराम गृह संख्या : 206 उम्र : 33 लिंग : पुरुष	AWI1064153 फोटो उपलब्ध	569 निर्वाचक का नाम : इन्द्रकला सहारे पति का नाम: सुनिल कुमार सहारे गृह संख्या : 206 उम्र : 33 लिंग : महिला	AWI1278209 फोटो उपलब्ध	570 निर्वाचक का नाम : अनिल कुमार सहारे पिता का नाम: बस्तीराम सहारे गृह संख्या : 206 उम्र : 29 लिंग : पुरुष	AWI1433085 फोटो उपलब्ध

571 निर्वाचक का नाम : प्रभुदयाल सहारे पिता का नाम: बस्तीराम सहारे गृह संख्या : 206 उम्र : 26 लिंग : पुरुष	AWI1784537 फोटो उपलब्ध	572 निर्वाचक का नाम : भूमेश्वरि सहारे पिता का नाम: अनिल सहारे गृह संख्या : 206 उम्र : 26 लिंग : महिला	AWI1433093 फोटो उपलब्ध	573 निर्वाचक का नाम : उरकुड पिता का नाम: पाण्डुरंग गृह संख्या : 207 उम्र : 70 लिंग : पुरुष	HJY4583290 फोटो उपलब्ध
574 निर्वाचक का नाम : नरेन्द्र रोकडे पिता का नाम: उरकुड रोकडे गृह संख्या : 207 उम्र : 31 लिंग : पुरुष	AWI1064161 फोटो उपलब्ध	575 निर्वाचक का नाम : कविता रोकडे पिता का नाम: नरेंद्र रोकडे गृह संख्या : 207 उम्र : 25 लिंग : महिला	AWI2125813 फोटो उपलब्ध	576 निर्वाचक का नाम : भीवराम पिता का नाम: किसनलाल गृह संख्या : 209 उम्र : 50 लिंग : पुरुष	HJY4115242 फोटो उपलब्ध
577 निर्वाचक का नाम : सरस्वता पिता का नाम: भीवराम गृह संख्या : 209 उम्र : 46 लिंग : महिला	HJY4104279 फोटो उपलब्ध	578 निर्वाचक का नाम : मनीष देवधारी पिता का नाम: भीवराम देवधारी गृह संख्या : 209 उम्र : 32 लिंग : पुरुष	AWI1868736 फोटो उपलब्ध	579 निर्वाचक का नाम : सतीश देवधारी पिता का नाम: भिवराम देवधारी गृह संख्या : 209 उम्र : 32 लिंग : पुरुष	AWI1906999 फोटो उपलब्ध
580 निर्वाचक का नाम : सुदूलाल पिता का नाम: दौंडू गृह संख्या : 210/1 उम्र : 72 लिंग : पुरुष	AWI1668581 फोटो उपलब्ध	581 निर्वाचक का नाम : फुलन पिता का नाम: सुदूलाल गृह संख्या : 210/1 उम्र : 70 लिंग : महिला	AWI1668573 फोटो उपलब्ध	582 निर्वाचक का नाम : गौरीशंकर पिता का नाम: सुदूलाल गृह संख्या : 210/1 उम्र : 48 लिंग : पुरुष	HJY4115234 फोटो उपलब्ध
583 निर्वाचक का नाम : प्रेमशंकर पिता का नाम: सद्दूलाल गृह संख्या : 210/1 उम्र : 46 लिंग : पुरुष	HJY4105243 फोटो उपलब्ध	584 निर्वाचक का नाम : प्रभुदयाल पिता का नाम: सुदूलाल गृह संख्या : 210/1 उम्र : 45 लिंग : पुरुष	HJY4106761 फोटो उपलब्ध	585 निर्वाचक का नाम : शिशुला पिता का नाम: गौरीशंकर गृह संख्या : 210/1 उम्र : 45 लिंग : महिला	HJY4104311 फोटो उपलब्ध
586 निर्वाचक का नाम : प्रेमलता पिता का नाम: प्रेमशंकर गृह संख्या : 210/1 उम्र : 44 लिंग : महिला	HJY4106738 फोटो उपलब्ध	587 निर्वाचक का नाम : सरीता पिता का नाम: प्रभुदयाल गृह संख्या : 210/1 उम्र : 43 लिंग : महिला	HJY4106746 फोटो उपलब्ध	588 निर्वाचक का नाम : प्रदीप गाडेकर पिता का नाम: सुदूलाल गृह संख्या : 210/1 उम्र : 42 लिंग : पुरुष	HJY4105235 फोटो उपलब्ध
589 निर्वाचक का नाम : गीता गाडेकर पिता का नाम: प्रदीप गाडेकर गृह संख्या : 210/1 उम्र : 34 लिंग : महिला	AWI1106277 फोटो उपलब्ध	590 निर्वाचक का नाम : मनोज गाडेकर पिता का नाम: गौरीशंकर गाडेकर गृह संख्या : 210/1 उम्र : 23 लिंग : पुरुष	AWI2125839 फोटो उपलब्ध	591 निर्वाचक का नाम : पंकज गाडेकर पिता का नाम: प्रेमशंकर गाडेकर गृह संख्या : 210/1 उम्र : 22 लिंग : पुरुष	AWI2178796 फोटो उपलब्ध
592 निर्वाचक का नाम : दीपिका गाडेकर पिता का नाम: प्रभुदयाल गाडेकर गृह संख्या : 210/1 उम्र : 20 लिंग : महिला	AWI2301968 फोटो उपलब्ध	593 निर्वाचक का नाम : राधेश्याम पिता का नाम: दीनदयाल गृह संख्या : 210/2 उम्र : 42 लिंग : पुरुष	HJY4582771 फोटो उपलब्ध	594 निर्वाचक का नाम : सरीता पिता का नाम: राधेलाल गृह संख्या : 210/2 उम्र : 39 लिंग : महिला	AWI0828673 फोटो उपलब्ध
595 निर्वाचक का नाम : लक्ष्मी सहारे पिता का नाम: राजेन्द्र सहारे गृह संख्या : 210/2 उम्र : 31 लिंग : महिला	AWI1313261 फोटो उपलब्ध	596 निर्वाचक का नाम : राजेन्द्र सहारे पिता का नाम: दिनदयाल सहारे गृह संख्या : 210/2 उम्र : 28 लिंग : पुरुष	AWI1313311 फोटो उपलब्ध	597 निर्वाचक का नाम : सुन्नीबाई पिता का नाम: पेकराम गृह संख्या : 211/क उम्र : 58 लिंग : महिला	HJY4582946 फोटो उपलब्ध
598 निर्वाचक का नाम : संदीप मेश्राम पिता का नाम: पैकराम मेश्राम गृह संख्या : 211/ क उम्र : 21 लिंग : पुरुष	AWI2290088 फोटो उपलब्ध	599 निर्वाचक का नाम : अजयकुमार पिता का नाम: जैपाल गृह संख्या : 213 उम्र : 60 लिंग : पुरुष	AWI1668532 फोटो उपलब्ध	600 निर्वाचक का नाम : रामकली पिता का नाम: अजयकुमार गृह संख्या : 213 उम्र : 56 लिंग : महिला	HJY4104303 फोटो उपलब्ध

601 निर्वाचक का नाम : भूमेश्वरी पति का नाम: बुधराम गृह संख्या : 213 उम्र : 35 लिंग : महिला	AWI0947564 फोटो उपलब्ध	602 निर्वाचक का नाम : बलराम पिता का नाम: अजयकुमार गृह संख्या : 213 उम्र : 33 लिंग : पुरुष	AWI0947572 फोटो उपलब्ध	603 निर्वाचक का नाम : राधन नागफासे पति का नाम: बलराम नागफासे गृह संख्या : 213 उम्र : 32 लिंग : महिला	AWI1313410 फोटो उपलब्ध
604 निर्वाचक का नाम : शरद पिता का नाम: अजय गृह संख्या : 213 उम्र : 31 लिंग : पुरुष	AWI0947580 फोटो उपलब्ध	605 निर्वाचक का नाम : कीर्तन नागफासे पति का नाम: शरद नागफासे गृह संख्या : 213 उम्र : 30 लिंग : महिला	AWI1396456 फोटो उपलब्ध	606 निर्वाचक का नाम : अनिता नागफासे पति का नाम: शैलेश नागफासे गृह संख्या : 213 उम्र : 27 लिंग : महिला	AWI2166783 फोटो उपलब्ध
607 निर्वाचक का नाम : शैलेश पिता का नाम: अजय कुमार गृह संख्या : 213 उम्र : 27 लिंग : पुरुष	AWI1334580 फोटो उपलब्ध	608 निर्वाचक का नाम : बारन पति का नाम: डुलीचन्द गृह संख्या : 214 उम्र : 65 लिंग : महिला	AWI1668524 फोटो उपलब्ध	609 निर्वाचक का नाम : कमलेश कोहरे पिता का नाम: डुलीचंद कोहरे गृह संख्या : २१४ उम्र : 25 लिंग : पुरुष	AWI1507003 फोटो उपलब्ध
610 निर्वाचक का नाम : तारन पति का नाम: गुलाब गृह संख्या : 215 उम्र : 68 लिंग : महिला	HJY4582730 फोटो उपलब्ध	611 निर्वाचक का नाम : शंकरलाल पिता का नाम: गुलाब गृह संख्या : 215 उम्र : 40 लिंग : पुरुष	HJY4105326 फोटो उपलब्ध	612 निर्वाचक का नाम : अनिता बाई पति का नाम: महेश गृह संख्या : 215 उम्र : 40 लिंग : महिला	AWI0947606 फोटो उपलब्ध
613 निर्वाचक का नाम : सुषमा पति का नाम: शंकर गृह संख्या : 215 उम्र : 38 लिंग : महिला	AWI0552364 फोटो उपलब्ध	614 निर्वाचक का नाम : गोदी पति का नाम: होक्दू गृह संख्या : 216 उम्र : 69 लिंग : महिला	AWI1668508 फोटो उपलब्ध	615 निर्वाचक का नाम : नीला पति का नाम: राजेश गृह संख्या : 216 उम्र : 47 लिंग : महिला	AWI0552380 फोटो उपलब्ध
616 निर्वाचक का नाम : कविता मेश्राम पति का नाम: निकेश मेश्राम गृह संख्या : 216 उम्र : 32 लिंग : महिला	AWI1396464 फोटो उपलब्ध	617 निर्वाचक का नाम : निकेश कुमार पिता का नाम: होक्दू गृह संख्या : 216 उम्र : 31 लिंग : पुरुष	AWI1064179 फोटो उपलब्ध	618 निर्वाचक का नाम : आशीष सहारे पिता का नाम: राजेश सहारे गृह संख्या : 216 उम्र : 23 लिंग : पुरुष	AWI2125359 फोटो उपलब्ध
619 निर्वाचक का नाम : आशा सहारे पिता का नाम: राजेश सहारे गृह संख्या : 216 उम्र : 21 लिंग : महिला	AWI2276806 फोटो उपलब्ध	620 निर्वाचक का नाम : कोमल पिता का नाम: शिवाजी गृह संख्या : 217/1 उम्र : 57 लिंग : पुरुष	AWI1668490 फोटो उपलब्ध	621 निर्वाचक का नाम : ऊमन पति का नाम: कोमल गृह संख्या : 217/1 उम्र : 55 लिंग : महिला	AWI1668599 फोटो उपलब्ध
622 निर्वाचक का नाम : गजेन्द्र सहारे पिता का नाम: कोमलचंद सहारे गृह संख्या : 217/1 उम्र : 25 लिंग : पुरुष	AWI1868694 फोटो उपलब्ध	623 निर्वाचक का नाम : जगन्नाथ पिता का नाम: शिवाजी गृह संख्या : 217/2 उम्र : 52 लिंग : पुरुष	AWI1668607 फोटो उपलब्ध	624 निर्वाचक का नाम : इन्द्रकला पति का नाम: जगन्नाथ गृह संख्या : 217/2 उम्र : 50 लिंग : महिला	AWI1668615 फोटो उपलब्ध
625 निर्वाचक का नाम : मंजू सहारे पति का नाम: दुर्दे सहारे गृह संख्या : 217/2 उम्र : 29 लिंग : महिला	AWI2166809 फोटो उपलब्ध	626 निर्वाचक का नाम : दुर्दे सहारे पिता का नाम: जगन्नाथ सहारे गृह संख्या : 217/2 उम्र : 27 लिंग : पुरुष	AWI1334630 फोटो उपलब्ध	627 निर्वाचक का नाम : सुकचन्द पिता का नाम: मंसूर गृह संख्या : 218 उम्र : 58 लिंग : पुरुष	AWI1668623 फोटो उपलब्ध
628 निर्वाचक का नाम : तीरन पति का नाम: सुकचन्द गृह संख्या : 218 उम्र : 56 लिंग : महिला	AWI1668631 फोटो उपलब्ध	629 निर्वाचक का नाम : सुनील नागफासे पिता का नाम: सुकचन्द नागफासे गृह संख्या : 218 उम्र : 34 लिंग : पुरुष	AWI0947622 फोटो उपलब्ध	630 निर्वाचक का नाम : अनारकली नागफासे पति का नाम: सुनिल नागफासे गृह संख्या : 218 उम्र : 34 लिंग : महिला	AWI1313345 फोटो उपलब्ध

631 निर्वाचक का नाम : रामप्रसाद पिता का नाम: बकाराम गृह संख्या : 219/1 उम्र : 72 लिंग : पुरुष	AWI1668649	632 निर्वाचक का नाम : खेलन पति का नाम: रामप्रसाद गृह संख्या : 219/1 उम्र : 70 लिंग : महिला	AWI1668656	633 निर्वाचक का नाम : सुरेंद्र पिता का नाम: रामप्रसाद गृह संख्या : 219/1 उम्र : 43 लिंग : पुरुष	AWI0552398
634 निर्वाचक का नाम : ममता पटले पति का नाम: सुरेंद्र पटले गृह संख्या : 219/1 उम्र : 37 लिंग : महिला	AWI2307346	635 निर्वाचक का नाम : बालचन्द पिता का नाम: बकाराम गृह संख्या : 219/2 उम्र : 63 लिंग : पुरुष	AWI1668664	636 निर्वाचक का नाम : नीलन पति का नाम: बालचन्द गृह संख्या : 219/2 उम्र : 60 लिंग : महिला	AWI1668672
637 निर्वाचक का नाम : जितेंद्र पटले पिता का नाम: बालचंद पटले गृह संख्या : 219/2 उम्र : 37 लिंग : पुरुष	AWI0552406	638 निर्वाचक का नाम : दुर्गेश पटले पति का नाम: जितेंद्र पटले गृह संख्या : 219/2 उम्र : 27 लिंग : महिला	AWI2125367	639 निर्वाचक का नाम : अनकलाल पिता का नाम: सखाराम गृह संख्या : 220 उम्र : 65 लिंग : पुरुष	AWI1668482
640 निर्वाचक का नाम : धुरन पति का नाम: अनकलाल गृह संख्या : 220 उम्र : 63 लिंग : महिला	AWI1668474	641 निर्वाचक का नाम : विजय पिता का नाम: अनक गृह संख्या : 220 उम्र : 37 लिंग : पुरुष	AWI0552414	642 निर्वाचक का नाम : नीतू पटले पति का नाम: विजय पटले गृह संख्या : 220 उम्र : 35 लिंग : महिला	AWI1385012
643 निर्वाचक का नाम : कचरूलाल पिता का नाम: मुन्नालाल गृह संख्या : 221/1 उम्र : 48 लिंग : पुरुष	AWI1668466	644 निर्वाचक का नाम : रेखा पति का नाम: कचरूलाल गृह संख्या : 221/1 उम्र : 46 लिंग : महिला	HJY4115515	645 निर्वाचक का नाम : प्रहलाद नागफासे पिता का नाम: कचरूलाल नागफासे गृह संख्या : 221/1 उम्र : 25 लिंग : पुरुष	AWI1868777
646 निर्वाचक का नाम : बिपिनलाल पिता का नाम: मुन्नालाल गृह संख्या : 221/2 उम्र : 46 लिंग : पुरुष	HJY4104634	647 निर्वाचक का नाम : गीता पति का नाम: बिपिनलाल गृह संख्या : 221/2 उम्र : 45 लिंग : महिला	HJY4104683	# 648 निर्वाचक का नाम : रोहित कुमार पिता का नाम: बिपिनलाल नागफासे गृह संख्या : 221/2 उम्र : 28 लिंग : पुरुष	AWI1313295
649 निर्वाचक का नाम : लक्ष्मीचंद नागफासे पिता का नाम: विपिनलाल नागफासे गृह संख्या : 221/2 उम्र : 23 लिंग : पुरुष	AWI2135655	650 निर्वाचक का नाम : दुर्गाप्रसाद पिता का नाम: रामलाल गृह संख्या : 223 उम्र : 60 लिंग : पुरुष	AWI1668458	651 निर्वाचक का नाम : उर्मिला पति का नाम: दुर्गाप्रसाद गृह संख्या : 223 उम्र : 55 लिंग : महिला	AWI1668318
652 निर्वाचक का नाम : प्रेमलता चौधरी पति का नाम: अमरसिंग चौधरी गृह संख्या : 223 उम्र : 35 लिंग : महिला	AWI2270171	653 निर्वाचक का नाम : चन्द्रशेखर पटले पिता का नाम: दुर्गा प्रसाद पटले गृह संख्या : 223 उम्र : 29 लिंग : पुरुष	AWI1313287	654 निर्वाचक का नाम : यशोदा पति का नाम: भाऊलाल गृह संख्या : 224 उम्र : 79 लिंग : महिला	AWI0604710
655 निर्वाचक का नाम : टेकचंद रहांगडाले पिता का नाम: भाऊलाल रहांगडाले गृह संख्या : 224 उम्र : 54 लिंग : पुरुष	AWI0604728	656 निर्वाचक का नाम : तुरसन पति का नाम: टेकचंद रहांगडाले गृह संख्या : 224 उम्र : 49 लिंग : महिला	AWI0604736	657 निर्वाचक का नाम : राकेश रहांगडाले पिता का नाम: टेकचंद रहांगडाले गृह संख्या : 224, उम्र : 29 लिंग : पुरुष	AWI2470342
658 निर्वाचक का नाम : राजेश सोनवाने पिता का नाम: मधुजी सोनवाने गृह संख्या : 235 वाई 12 उम्र : 26 लिंग : पुरुष	AWI2445294	659 निर्वाचक का नाम : स्वाती शरणागत पति का नाम: पंकज शरणागत गृह संख्या : 491 उम्र : 21 लिंग : महिला	AWI2470136	# 660 निर्वाचक का नाम : शिवानी सहारे पति का नाम: गजेंद्र सहारे गृह संख्या : 649 उम्र : 20 लिंग : महिला	AWI2470185

661	AWI2472298
निर्वाचक का नाम : सिवानी पति का नाम: बस्तीराम सहारे गृह संख्या : खजरी उम्र : 19 लिंग : महिला	फोटो उपलब्ध

662	AWI2473882
निर्वाचक का नाम : तरुण बिसेन पिता का नाम: महेश बिसेन गृह संख्या : खजरी उम्र : 18 लिंग : पुरुष	फोटो उपलब्ध

663	AWI2339729
निर्वाचक का नाम : वर्षा सेंद्रे पिता का नाम: चैतराम सेंद्रे गृह संख्या : ना उम्र : 23 लिंग : महिला	फोटो उपलब्ध

664	AWI2393809
निर्वाचक का नाम : सूर्यपाल नागदेवे अन्य: काजल टेंभुर्णीकर गृह संख्या : वार्ड नं-08 उम्र : 30 लिंग : पुरुष	फोटो उपलब्ध

665	AWI2467116
निर्वाचक का नाम : आरती बोपचे पति का नाम: अजय कुमार बोपचे गृह संख्या : वार्ड नं 12 उम्र : 20 लिंग : महिला	फोटो उपलब्ध

विधान सभा क्षेत्र की संख्या व नाम : 113-कटंगी
घटक I - परिवर्धन सूची 1 (23-12-2025 से 21-02-2026 तक)

666	1	AWI2477800		667	1	AWI2480465	
निर्वाचक का नाम : दीक्षा गौतम पति का नाम: अजय गौतम गृह संख्या : 194/3 उम्र : 23 लिंग : महिला			फोटो उपलब्ध	निर्वाचक का नाम : शिवानी सहारे पति का नाम: प्रभुदयाल सहारे गृह संख्या : 206/13 उम्र : 19 लिंग : महिला			फोटो उपलब्ध

निर्वाचकों का विवरण :

A) मतदाताओं की संख्या :

	नामावली का प्रकार	निर्वाचक नामावली की पहचान :	मतदाताओं की संख्या :				
			पुरुष	महिला	तृतीय लिंग	कुल	
I	मूल	मूल नामावली	विशेष गहन पुनरीक्षण 2026 की मूल नामावली एवं समस्त अनुपूरकों को एकीकृत कर	346	319	0	665
II	घटक I - परिवर्धन सूची	पूरक 1	विशेष गहन पुनरीक्षण - 2026	0	2	0	2
III	घटक II - विलोपन सूची	पूरक 1	विशेष गहन पुनरीक्षण - 2026	0	0	0	0
IV	लिंग में संशोधन के कारण अंतर			0	0	0	0
पुनरीक्षण के बाद इस नामावली में शुद्ध निर्वाचक (I+II-III+IV)				346	321	0	667

B) संशोधनों की संख्या :

नामावली का प्रकार	निर्वाचक नामावली की पहचान :	संशोधनों की संख्या :
पूरक 1	विशेष गहन पुनरीक्षण - 2026	4

निर्वाचक रजिस्ट्रीकरण अधिकारी द्वारा जारी

E-मृत्यु, S-स्थानांतरित, R-दोहरी प्रविष्टि, M-लापता, Q-अहर्ता नहीं