

## निर्वाचक नामावली 2026 S12 मध्य प्रदेश

विधान सभा क्षेत्र की संख्या, नाम व आरक्षण स्थिति : 113 - कटंगी (सामान्य)		भाग संख्या : : 20																											
संसदीय निर्वाचन क्षेत्र की संख्या, नाम व आरक्षण स्थिति, जिसमें विधान सभा निर्वाचन क्षेत्र स्थित है : 15 - बालाघाट																													
<b>1. पुनरीक्षण का विवरण</b>																													
पुनरीक्षण का वर्ष :	2026	<b>निर्वाचक नामावली की पहचान :</b>																											
अर्हता तिथि :	01-01-2026	विशेष गहन पुनरीक्षण 2026 की मूल नामावली एवं समस्त अनुपूरकों को एकीकृत कर																											
पुनरीक्षण का स्वरूप :	विशेष गहन पुनरीक्षण 2026																												
प्रकाशन की तिथि :	21-02-2026																												
<b>2. भाग व मतदान क्षेत्र का विवरण :</b>																													
भाग में आने वाले अनुभागों की संख्या और नाम :																													
1-महकेपार-2 महकेपार-2 2-महकेपार महकेपार		<table style="width: 100%; border-collapse: collapse;"> <tr> <td style="width: 60%;">मुख्य शहर / मुख्य ग्राम</td> <td style="width: 20%;">: महकेपार</td> <td style="width: 20%;"></td> </tr> <tr> <td>वार्ड</td> <td>: </td> <td></td> </tr> <tr> <td>पोस्ट ऑफिस</td> <td>: महकेपार</td> <td></td> </tr> <tr> <td>पुलिस थाना</td> <td>: तिरोड़ी</td> <td></td> </tr> <tr> <td>स्थानीय संस्था</td> <td>: महकेपार</td> <td></td> </tr> <tr> <td>ब्लॉक</td> <td>: कटंगी</td> <td></td> </tr> <tr> <td>जिला</td> <td>: बालाघाट</td> <td></td> </tr> <tr> <td>पिन कोड</td> <td>: 481449</td> <td></td> </tr> </table>				मुख्य शहर / मुख्य ग्राम	: महकेपार		वार्ड	:		पोस्ट ऑफिस	: महकेपार		पुलिस थाना	: तिरोड़ी		स्थानीय संस्था	: महकेपार		ब्लॉक	: कटंगी		जिला	: बालाघाट		पिन कोड	: 481449	
मुख्य शहर / मुख्य ग्राम	: महकेपार																												
वार्ड	:																												
पोस्ट ऑफिस	: महकेपार																												
पुलिस थाना	: तिरोड़ी																												
स्थानीय संस्था	: महकेपार																												
ब्लॉक	: कटंगी																												
जिला	: बालाघाट																												
पिन कोड	: 481449																												
<b>3. मतदान केंद्र का विवरण</b>																													
मतदान केंद्र की संख्या व नाम :		मतदान केन्द्र की विशेष हैसियत (पुरुष/महिला/सामान्य) :		सामान्य																									
20 - महकेपार-2		इस मतदान क्षेत्र के सहायक (ऑक्जिलियरी) मतदान केन्द्रों की संख्या :		0																									
मतदान केंद्र का भवन व पता :																													
शासकीय उच्चतर माध्यमिक विधालय महकेपार																													
<b>4. मतदाताओं की संख्या :</b>																													
आरंभिक क्रम	अंतिम क्रम	मतदाताओं की संख्या																											
संख्या	संख्या	पुरुष	महिला	तृतीय लिंग	कुल																								
1	590	292	298	0	590																								

निर्वाचक रजिस्ट्रीकरण अधिकारी द्वारा जारी

Nazri Naksha

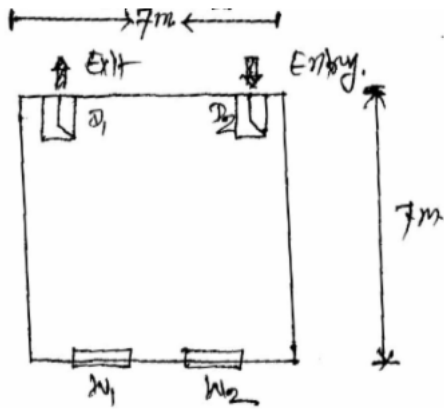

Google Map View



Polling Station Building Front View



मतदान केंद्र के सामने का फ़ोटो

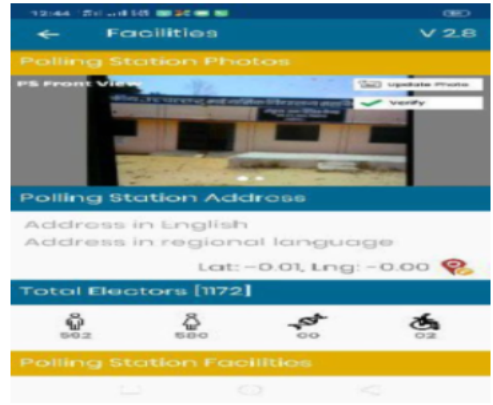

Cad View

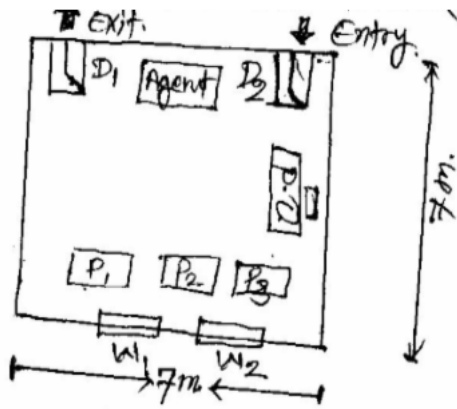

Key MAP View

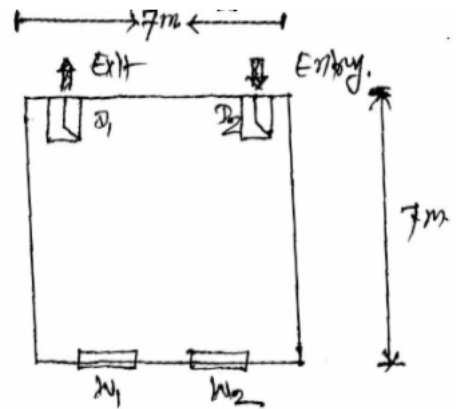

1 निर्वाचक का नाम : दिलीप पिता का नाम: अन्तूरगीर गृह संख्या : 67 उम्र : 56 लिंग : पुरुष	HJY6656441 फोटो उपलब्ध	2 निर्वाचक का नाम : रेश्मा पुष्पतोडे पति का नाम: पारस पुष्पतोडे गृह संख्या : 78 उम्र : 22 लिंग : महिला	AWI2195428 फोटो उपलब्ध	3 निर्वाचक का नाम : सौरभ फुले माता का नाम: अनिता फुले गृह संख्या : 157 उम्र : 21 लिंग : पुरुष	AWI2421279 फोटो उपलब्ध
4 निर्वाचक का नाम : लीला डहरवाल पति का नाम: लीम्बा डहरवाल गृह संख्या : 210 उम्र : 78 लिंग : महिला	HJY4491486 फोटो उपलब्ध	5 निर्वाचक का नाम : सदन पिता का नाम: लिम्बा गृह संख्या : 210 उम्र : 47 लिंग : पुरुष	HJY4490371 फोटो उपलब्ध	6 निर्वाचक का नाम : पवन डहरवाल पिता का नाम: लीम्बाजी डहरवाल गृह संख्या : 210 उम्र : 37 लिंग : पुरुष	AWI0632802 फोटो उपलब्ध
7 निर्वाचक का नाम : पुष्पलता डहरवाल पति का नाम: सदन डहरवाल गृह संख्या : 210 उम्र : 37 लिंग : महिला	AWI2319283 फोटो उपलब्ध	8 निर्वाचक का नाम : दुर्गेश्वरी डहरवाल पति का नाम: पवन डहरवाल गृह संख्या : 210 उम्र : 29 लिंग : महिला	AWI1337351 फोटो उपलब्ध	9 निर्वाचक का नाम : द्वारका प्रसाद हाडगे पिता का नाम: परसराम हाडगे गृह संख्या : 211 उम्र : 63 लिंग : पुरुष	HJY4125514 फोटो उपलब्ध
10 निर्वाचक का नाम : लता हाडगे पति का नाम: द्वारकाप्रसाद हाडगे गृह संख्या : 211 उम्र : 51 लिंग : महिला	HJY4491361 फोटो उपलब्ध	11 निर्वाचक का नाम : सचिन सोनी पिता का नाम: द्वारकाप्रसाद सोनी गृह संख्या : 211 उम्र : 31 लिंग : पुरुष	AWI0897470 फोटो उपलब्ध	12 निर्वाचक का नाम : सतीश हाडगे पिता का नाम: द्वारकाप्रसाद हाडगे गृह संख्या : 211 उम्र : 29 लिंग : पुरुष	AWI1366590 फोटो उपलब्ध
13 निर्वाचक का नाम : शुभम हाडगे पिता का नाम: द्वारकाप्रसाद हाडगे गृह संख्या : 211 उम्र : 28 लिंग : पुरुष	AWI1366608 फोटो उपलब्ध	14 निर्वाचक का नाम : रेश्मा सोनी पति का नाम: सचिन सोनी गृह संख्या : 211 उम्र : 25 लिंग : महिला	AWI1507276 फोटो उपलब्ध	15 निर्वाचक का नाम : करिश्मा हाडगे पति का नाम: सतीश हाडगे गृह संख्या : 211 उम्र : 25 लिंग : महिला	AWI2270411 फोटो उपलब्ध
16 निर्वाचक का नाम : विनायक नान्हे पिता का नाम: मडगू नान्हे गृह संख्या : 212 उम्र : 69 लिंग : पुरुष	AWI1084748 फोटो उपलब्ध	17 निर्वाचक का नाम : इमला नान्हे पति का नाम: विनायक नान्हे गृह संख्या : 212 उम्र : 68 लिंग : महिला	HJY4492047 फोटो उपलब्ध	18 निर्वाचक का नाम : मुकेश नान्हे पिता का नाम: विनायक नान्हे गृह संख्या : 212 उम्र : 42 लिंग : पुरुष	AWI0757948 फोटो उपलब्ध
19 निर्वाचक का नाम : अनीता नान्हे पति का नाम: मुकेश गृह संख्या : 212 उम्र : 35 लिंग : महिला	AWI1026160 फोटो उपलब्ध	20 निर्वाचक का नाम : अजय कुमार नान्हे पिता का नाम: विनायक नान्हे गृह संख्या : 212 उम्र : 33 लिंग : पुरुष	AWI0844399 फोटो उपलब्ध	21 निर्वाचक का नाम : सावन नान्हे पति का नाम: अजय नान्हे गृह संख्या : 212 उम्र : 22 लिंग : महिला	AWI2270361 फोटो उपलब्ध
22 निर्वाचक का नाम : तुलसी नान्हे पति का नाम: ग्यानीराम नान्हे गृह संख्या : 213 उम्र : 72 लिंग : महिला	HJY4492146 फोटो उपलब्ध	23 निर्वाचक का नाम : मनीराम पिता का नाम: ओडगू गृह संख्या : 213 उम्र : 69 लिंग : पुरुष	HJY4489837 फोटो उपलब्ध	24 निर्वाचक का नाम : सीता बाई नान्हे पति का नाम: मनीराम नान्हे गृह संख्या : 213 उम्र : 61 लिंग : महिला	HJY4490678 फोटो उपलब्ध
25 निर्वाचक का नाम : सुनिल नान्हे पिता का नाम: ग्यानीराम नान्हे गृह संख्या : 213 उम्र : 49 लिंग : पुरुष	HJY4617056 फोटो उपलब्ध	26 निर्वाचक का नाम : अनिल नान्हे पिता का नाम: मनीराम नान्हे गृह संख्या : 213 उम्र : 39 लिंग : पुरुष	HJY4492062 फोटो उपलब्ध	27 निर्वाचक का नाम : प्रतिमा नान्हे पति का नाम: अनिल नान्हे गृह संख्या : 213 उम्र : 37 लिंग : महिला	AWI1117738 फोटो उपलब्ध
28 निर्वाचक का नाम : भोजराम नान्हे पिता का नाम: मनीराम नान्हे गृह संख्या : 213 उम्र : 29 लिंग : पुरुष	AWI1337005 फोटो उपलब्ध	29 निर्वाचक का नाम : अंशुल नांहे पिता का नाम: सुनील नान्हे गृह संख्या : 213 उम्र : 24 लिंग : पुरुष	AWI2277853 फोटो उपलब्ध	30 निर्वाचक का नाम : निकिता नान्हे पति का नाम: अंशुल नान्हे गृह संख्या : 213 उम्र : 23 लिंग : महिला	AWI2297273 फोटो उपलब्ध

31 निर्वाचक का नाम : निकिता नान्हे पिता का नाम: सुनील नान्हे गृह संख्या : 213 उम्र : 21 लिंग : महिला	AWI2276673 फोटो उपलब्ध	32 निर्वाचक का नाम : कमलेश मैश्राम पिता का नाम: केशोराव मैश्राम गृह संख्या : 214 उम्र : 51 लिंग : पुरुष	HJY4617015 फोटो उपलब्ध	33 निर्वाचक का नाम : छाया मैश्राम पति का नाम: कमलेश मैश्राम गृह संख्या : 214 उम्र : 50 लिंग : महिला	HJY4490470 फोटो उपलब्ध
34 निर्वाचक का नाम : रमेश पिता का नाम: केशोराव गृह संख्या : 214 उम्र : 49 लिंग : पुरुष	HJY4636411 फोटो उपलब्ध	35 निर्वाचक का नाम : मंदा बाई पति का नाम: सुरेश मैश्राम गृह संख्या : 214 उम्र : 42 लिंग : महिला	AWI1366616 फोटो उपलब्ध	36 निर्वाचक का नाम : सुरेश मैश्राम पिता का नाम: केशोराव मैश्राम गृह संख्या : 214 उम्र : 39 लिंग : पुरुष	HJY4616926 फोटो उपलब्ध
37 निर्वाचक का नाम : प्रिती मैश्राम पिता का नाम: कमलेश मैश्राम गृह संख्या : 214 उम्र : 27 लिंग : महिला	AWI1439751 फोटो उपलब्ध	38 निर्वाचक का नाम : काजल मैश्राम पिता का नाम: कमलेश मैश्राम गृह संख्या : 214 उम्र : 26 लिंग : महिला	AWI1565761 फोटो उपलब्ध	39 निर्वाचक का नाम : शिवानी मैश्राम पिता का नाम: कमलेश मैश्राम गृह संख्या : 214 उम्र : 23 लिंग : महिला	AWI2218121 फोटो उपलब्ध
40 निर्वाचक का नाम : प्राची मैश्राम पिता का नाम: कमलेश मैश्राम गृह संख्या : 214 उम्र : 21 लिंग : महिला	AWI2270080 फोटो उपलब्ध	41 निर्वाचक का नाम : प्रहलाद मैश्राम पिता का नाम: पुसाराम मैश्राम गृह संख्या : 215 उम्र : 63 लिंग : पुरुष	HJY4616934 फोटो उपलब्ध	42 निर्वाचक का नाम : युवराज मैश्राम पिता का नाम: पुसाराम मैश्राम गृह संख्या : 215 उम्र : 54 लिंग : पुरुष	AWI2007110 फोटो उपलब्ध
43 निर्वाचक का नाम : रामकला मैश्राम पति का नाम: प्रहलाद गृह संख्या : 215 उम्र : 53 लिंग : महिला	HJY4636437 फोटो उपलब्ध	44 निर्वाचक का नाम : शीला मैश्राम पति का नाम: युवराज मैश्राम गृह संख्या : 215 उम्र : 49 लिंग : महिला	AWI2007102 फोटो उपलब्ध	45 निर्वाचक का नाम : प्रकाश पिता का नाम: प्रहलाद गृह संख्या : 215 उम्र : 36 लिंग : पुरुष	AWI0632810 फोटो उपलब्ध
46 निर्वाचक का नाम : विलास मैश्राम पिता का नाम: प्रहलाद मैश्राम गृह संख्या : 215 उम्र : 31 लिंग : पुरुष	AWI1366624 फोटो उपलब्ध	47 निर्वाचक का नाम : रोशनी मैश्राम पति का नाम: प्रकाश मैश्राम गृह संख्या : 215 उम्र : 29 लिंग : महिला	AWI1366632 फोटो उपलब्ध	48 निर्वाचक का नाम : दिपक मैश्राम पिता का नाम: युवराज मैश्राम गृह संख्या : 215 उम्र : 25 लिंग : पुरुष	AWI2006716 फोटो उपलब्ध
49 निर्वाचक का नाम : रुपा मैश्राम पति का नाम: दिपक मैश्राम गृह संख्या : 215 उम्र : 25 लिंग : महिला	AWI2149888 फोटो उपलब्ध	50 निर्वाचक का नाम : आशाराम मैश्राम पिता का नाम: मारोती मैश्राम गृह संख्या : 216 उम्र : 60 लिंग : पुरुष	AWI2007094 फोटो उपलब्ध	51 निर्वाचक का नाम : सुमन बाई मैश्राम पति का नाम: शिवलाल मैश्राम गृह संख्या : 216 उम्र : 57 लिंग : महिला	AWI0632489 फोटो उपलब्ध
52 निर्वाचक का नाम : नंदा मैश्राम पति का नाम: आशाराम मैश्राम गृह संख्या : 216 उम्र : 53 लिंग : महिला	AWI2007086 फोटो उपलब्ध	53 निर्वाचक का नाम : मंजूडा मैश्राम पति का नाम: संतोष मैश्राम गृह संख्या : 216 उम्र : 42 लिंग : महिला	AWI1366640 फोटो उपलब्ध	54 निर्वाचक का नाम : संतोष पिता का नाम: आशाराम गृह संख्या : 216 उम्र : 39 लिंग : पुरुष	HJY6656748 फोटो उपलब्ध
55 निर्वाचक का नाम : चन्द्रपाल मैश्राम पिता का नाम: शिवलाल मैश्राम गृह संख्या : 216 उम्र : 35 लिंग : पुरुष	AWI0632828 फोटो उपलब्ध	56 निर्वाचक का नाम : प्रीति मैश्राम पति का नाम: चन्द्रपाल मैश्राम गृह संख्या : 216 उम्र : 33 लिंग : महिला	AWI1307933 फोटो उपलब्ध	57 निर्वाचक का नाम : विशाल मैश्राम पिता का नाम: आशाराम मैश्राम गृह संख्या : 216 उम्र : 25 लिंग : पुरुष	AWI1507300 फोटो उपलब्ध
58 निर्वाचक का नाम : स्मृती मैश्राम पति का नाम: विशाल मैश्राम गृह संख्या : 216 उम्र : 24 लिंग : महिला	AWI2402907 फोटो उपलब्ध	59 निर्वाचक का नाम : बालाराम मोहनकार पिता का नाम: शीवराम मोहनकार गृह संख्या : 219 उम्र : 63 लिंग : पुरुष	HJY4636445 फोटो उपलब्ध	60 निर्वाचक का नाम : गिरधारी मोहनकार पिता का नाम: जैराम गृह संख्या : 219 उम्र : 58 लिंग : पुरुष	HJY4490355 फोटो उपलब्ध

61	AWI0977405	निर्वाचक का नाम : शांता मोहनकार पति का नाम: गिरधारी मोहनकार गृह संख्या : 219 उम्र : 54 लिंग : महिला	फोटो उपलब्ध	62	HJY4491874	निर्वाचक का नाम : भागरता मोहनकार पति का नाम: बालचंद गृह संख्या : 219 उम्र : 52 लिंग : महिला	फोटो उपलब्ध	63	AWI2297356	निर्वाचक का नाम : दिलीप कुसराम पिता का नाम: महादेव कुसराम गृह संख्या : 219क उम्र : 40 लिंग : पुरुष	फोटो उपलब्ध
64	AWI2297265	निर्वाचक का नाम : मीना कुसराम पति का नाम: दिलीप कुसराम गृह संख्या : 219क उम्र : 35 लिंग : महिला	फोटो उपलब्ध	65	AWI2277887	निर्वाचक का नाम : चंपा कुसराम अन्य: बालाराम मोहनकार गृह संख्या : 219/क उम्र : 61 लिंग : महिला	फोटो उपलब्ध	66	HJY4491924	निर्वाचक का नाम : बिरजराम बागड़े पिता का नाम: फोगल गृह संख्या : 220 उम्र : 89 लिंग : पुरुष	फोटो उपलब्ध
67	HJY4491890	निर्वाचक का नाम : जैन बागड़े पति का नाम: बिरजराम गृह संख्या : 220 उम्र : 84 लिंग : महिला	फोटो उपलब्ध	68	AWI1026178	निर्वाचक का नाम : रमेश बागड़े पिता का नाम: बिरजराम बागड़े गृह संख्या : 220 उम्र : 40 लिंग : पुरुष	फोटो उपलब्ध	69	AWI1026186	निर्वाचक का नाम : संगीता बागड़े पति का नाम: रमेश बागड़े गृह संख्या : 220 उम्र : 39 लिंग : महिला	फोटो उपलब्ध
70	HJY4489761	निर्वाचक का नाम : लोटन शिवने पिता का नाम: कारु शिवने गृह संख्या : 221 उम्र : 81 लिंग : पुरुष	फोटो उपलब्ध	71	HJY4490512	निर्वाचक का नाम : सायत्रा शिवने पति का नाम: लोटन शिवने गृह संख्या : 221 उम्र : 65 लिंग : महिला	फोटो उपलब्ध	72	HJY4489308	निर्वाचक का नाम : महेंद्र शिवने पिता का नाम: पाण्डू गृह संख्या : 221 उम्र : 60 लिंग : पुरुष	फोटो उपलब्ध
73	HJY4123410	निर्वाचक का नाम : शंकरलाल बाघमारे पिता का नाम: सुखराम बाघमारे गृह संख्या : 221 उम्र : 58 लिंग : पुरुष	फोटो उपलब्ध	74	HJY0128181	निर्वाचक का नाम : दिलीप शिवने पिता का नाम: लोटन शिवने गृह संख्या : 221 उम्र : 57 लिंग : पुरुष	फोटो उपलब्ध	75	HJY4124285	निर्वाचक का नाम : चम्पा बाघमारे पति का नाम: शंकरलाल बाघमारे गृह संख्या : 221 उम्र : 57 लिंग : महिला	फोटो उपलब्ध
76	HJY0128207	निर्वाचक का नाम : अंजना शिवने पति का नाम: दिलीप शिवने गृह संख्या : 221 उम्र : 53 लिंग : महिला	फोटो उपलब्ध	77	HJY4489845	निर्वाचक का नाम : उमा शिवने पति का नाम: महेंद्र गृह संख्या : 221 उम्र : 53 लिंग : महिला	फोटो उपलब्ध	78	HJY4489191	निर्वाचक का नाम : दुर्गालाल शिवने पिता का नाम: लोटन शिवने गृह संख्या : 221 उम्र : 39 लिंग : पुरुष	फोटो उपलब्ध
79	AWI0977413	निर्वाचक का नाम : शिवदयाल शिवने पिता का नाम: लोटन शिवने गृह संख्या : 221 उम्र : 35 लिंग : पुरुष	फोटो उपलब्ध	80	AWI1410547	निर्वाचक का नाम : वीरेंद्र बाघमारे पिता का नाम: शंकर बाघमारे गृह संख्या : 221 उम्र : 29 लिंग : पुरुष	फोटो उपलब्ध	81	AWI1485796	निर्वाचक का नाम : रंजू शिवने पति का नाम: शिवदयाल शिवने गृह संख्या : 221 उम्र : 29 लिंग : महिला	फोटो उपलब्ध
82	AWI2321610	निर्वाचक का नाम : अजय शिवने पिता का नाम: दिलीप शिवने गृह संख्या : 221 उम्र : 28 लिंग : पुरुष	फोटो उपलब्ध	83	AWI2269553	निर्वाचक का नाम : प्रदीप शिवने पिता का नाम: महेंद्र शिवने गृह संख्या : 221 उम्र : 26 लिंग : पुरुष	फोटो उपलब्ध	84	AWI2269454	निर्वाचक का नाम : अदिति शिवने पिता का नाम: दिलीप शिवने गृह संख्या : 221 उम्र : 23 लिंग : महिला	फोटो उपलब्ध
85	AWI1366657	निर्वाचक का नाम : वर्षा शिवने पति का नाम: दुर्गालाल शिवने गृह संख्या : 221/ग उम्र : 33 लिंग : महिला	फोटो उपलब्ध	86	HJY0128249	निर्वाचक का नाम : सालिकराम गजाम पिता का नाम: उदेशी गजाम गृह संख्या : 222 उम्र : 66 लिंग : पुरुष	फोटो उपलब्ध	87	HJY4489670	निर्वाचक का नाम : पार्वती गजाम पति का नाम: सालिकराम गजाम गृह संख्या : 222 उम्र : 56 लिंग : महिला	फोटो उपलब्ध
88	HJY0128264	निर्वाचक का नाम : दिनेश उईके पिता का नाम: चिन्धु उईके गृह संख्या : 222 उम्र : 51 लिंग : पुरुष	फोटो उपलब्ध	89	HJY4123733	निर्वाचक का नाम : अनुसया उईके पति का नाम: दिनेश उईके गृह संख्या : 222 उम्र : 44 लिंग : महिला	फोटो उपलब्ध	90	AWI2159044	निर्वाचक का नाम : विशाल पर्वत पिता का नाम: संजय पर्वत गृह संख्या : 223 उम्र : 23 लिंग : पुरुष	फोटो उपलब्ध

91	AWI2212561	निर्वाचक का नाम : मुस्कन पांडे पिता का नाम: रामरूप पांडे गृह संख्या : 223ख उम्र : 23 लिंग : महिला	फोटो उपलब्ध	92	AWI2420628	निर्वाचक का नाम : प्रींसी पांडे पिता का नाम: रामरूप पांडे गृह संख्या : 223ख उम्र : 19 लिंग : महिला	फोटो उपलब्ध	93	HJY4491981	निर्वाचक का नाम : हीरा पर्वत पति का नाम: मुनीश्वर गृह संख्या : 223/ख उम्र : 70 लिंग : महिला	फोटो उपलब्ध
94	HJY4489159	निर्वाचक का नाम : रामरूप पाण्डेय पिता का नाम: गंगाप्रसाद पाण्डेय गृह संख्या : 223/ख उम्र : 58 लिंग : पुरुष	फोटो उपलब्ध	95	HJY0128306	निर्वाचक का नाम : गायत्री पाण्डेय पति का नाम: रामरूप पाण्डेय गृह संख्या : 223/ख उम्र : 53 लिंग : महिला	फोटो उपलब्ध	96	HJY4636452	निर्वाचक का नाम : संजय पर्वत पिता का नाम: मुनीश्वर गृह संख्या : 223/ख उम्र : 50 लिंग : पुरुष	फोटो उपलब्ध
97	HJY4636460	निर्वाचक का नाम : अनिल पर्वत पिता का नाम: मुनीश्वर पर्वत गृह संख्या : 223/ख उम्र : 41 लिंग : पुरुष	फोटो उपलब्ध	98	HJY4492161	निर्वाचक का नाम : शक्ति पर्वत पति का नाम: सर्जय गृह संख्या : 223/ख उम्र : 41 लिंग : महिला	फोटो उपलब्ध	99	AWI1485804	निर्वाचक का नाम : मोहिनी पांडे पिता का नाम: रामरूप पांडे गृह संख्या : 223/ख उम्र : 26 लिंग : महिला	फोटो उपलब्ध
100	HJY4490579	निर्वाचक का नाम : कलीम शेख पिता का नाम: रहमान गृह संख्या : 224 उम्र : 63 लिंग : पुरुष	फोटो उपलब्ध	101	HJY4490645	निर्वाचक का नाम : जहारननिशा शेख पति का नाम: कलीम गृह संख्या : 224 उम्र : 55 लिंग : महिला	फोटो उपलब्ध	102	AWI0510453	निर्वाचक का नाम : शेख अकरम पिता का नाम: शेख कलीम गृह संख्या : 224 उम्र : 37 लिंग : पुरुष	फोटो उपलब्ध
103	AWI1366665	निर्वाचक का नाम : अजहर शेख शेख पिता का नाम: कलीम शेख गृह संख्या : 224 उम्र : 26 लिंग : पुरुष	फोटो उपलब्ध	104	AWI2189769	निर्वाचक का नाम : आफ़रीन शेख पति का नाम: शेख अकरम गृह संख्या : 224 उम्र : 26 लिंग : महिला	फोटो उपलब्ध	105	AWI1075829	निर्वाचक का नाम : कैलाशचंद वाहने पिता का नाम: डुलीचंद वाहने गृह संख्या : 225 उम्र : 74 लिंग : पुरुष	फोटो उपलब्ध
106	HJY0128355	निर्वाचक का नाम : सन्तकला पति का नाम: कैलाशचन्द्र गृह संख्या : 225 उम्र : 69 लिंग : महिला	फोटो उपलब्ध	107	HJY6656755	निर्वाचक का नाम : शैलेन्द्र वाहने पिता का नाम: कैलासचंद गृह संख्या : 225 उम्र : 44 लिंग : पुरुष	फोटो उपलब्ध	108	AWI2212546	निर्वाचक का नाम : जयमाला वाहने पति का नाम: शैलेन्द्र वाहने गृह संख्या : 225 उम्र : 36 लिंग : महिला	फोटो उपलब्ध
109	AWI0897405	निर्वाचक का नाम : ऋतुराज वाहने पिता का नाम: कैलाशचन्द्र वाहने गृह संख्या : 225 उम्र : 32 लिंग : पुरुष	फोटो उपलब्ध	110	HJY4489316	निर्वाचक का नाम : राधेश्याम उडके पिता का नाम: रामा गृह संख्या : 226 उम्र : 66 लिंग : पुरुष	फोटो उपलब्ध	111	AWI0977355	निर्वाचक का नाम : सुकमीबाई पति का नाम: तानु गृह संख्या : 228 उम्र : 83 लिंग : महिला	फोटो उपलब्ध
112	HJY4123485	निर्वाचक का नाम : मोहबतराम आह्वे पिता का नाम: हिरालाल आह्वे गृह संख्या : 228 उम्र : 58 लिंग : पुरुष	फोटो उपलब्ध	113	HJY4635132	निर्वाचक का नाम : अंकुश पिता का नाम: तानू गृह संख्या : 228 उम्र : 57 लिंग : पुरुष	फोटो उपलब्ध	114	HJY4489225	निर्वाचक का नाम : इंदू पति का नाम: संतोष गृह संख्या : 228 उम्र : 55 लिंग : महिला	फोटो उपलब्ध
115	HJY4490686	निर्वाचक का नाम : श्यामलता पति का नाम: अंकुश गृह संख्या : 228 उम्र : 53 लिंग : महिला	फोटो उपलब्ध	116	AWI1130673	निर्वाचक का नाम : जीतु उडके पिता का नाम: अंकुश उडके गृह संख्या : 228 उम्र : 36 लिंग : पुरुष	फोटो उपलब्ध	117	AWI0737247	निर्वाचक का नाम : नितेश पिता का नाम: अंकुश गृह संख्या : 228 उम्र : 33 लिंग : पुरुष	फोटो उपलब्ध
118	AWI1439769	निर्वाचक का नाम : अनिता उडके पति का नाम: निलेश उडके गृह संख्या : 228 उम्र : 32 लिंग : महिला	फोटो उपलब्ध	119	AWI1533363	निर्वाचक का नाम : हेमलता उडके पति का नाम: जीतु उडके गृह संख्या : 228 उम्र : 32 लिंग : महिला	फोटो उपलब्ध	120	AWI1130665	निर्वाचक का नाम : रितेश उडके पिता का नाम: अंकुश उडके गृह संख्या : 228 उम्र : 31 लिंग : पुरुष	फोटो उपलब्ध

121	AWI2321073	निर्वाचक का नाम : अकेश आहके पिता का नाम: मोहबतराम आहके गृह संख्या : 228 उम्र : 22 लिंग : पुरुष	122	HJY4489027	निर्वाचक का नाम : सुगरता धुर्वे पति का नाम: लक्ष्मण गृह संख्या : 230 उम्र : 66 लिंग : महिला	123	AWI1117753	निर्वाचक का नाम : मन्मू मरकाम पिता का नाम: हिरदीराम मरकाम गृह संख्या : 230 उम्र : 61 लिंग : पुरुष
124	HJY4125563	निर्वाचक का नाम : गेंदलाल उईके पिता का नाम: भद्रू उईके गृह संख्या : 230 उम्र : 53 लिंग : पुरुष	125	AWI1117761	निर्वाचक का नाम : यमुना मरकाम पति का नाम: मन्मू मरकाम गृह संख्या : 230 उम्र : 46 लिंग : महिला	126	AWI1026467	निर्वाचक का नाम : आशा बाई उईके पति का नाम: गेंदलाल उईके गृह संख्या : 230 उम्र : 38 लिंग : महिला
127	AWI0737262	निर्वाचक का नाम : महेश धुर्वे पिता का नाम: लक्ष्मण धुर्वे गृह संख्या : 230 उम्र : 35 लिंग : पुरुष	128	AWI1319888	निर्वाचक का नाम : योगेश उईके पिता का नाम: गेंदलाल उईके गृह संख्या : 230 उम्र : 28 लिंग : पुरुष	129	AWI1439660	निर्वाचक का नाम : कविता धुर्वे पति का नाम: महेश धुर्वे गृह संख्या : 230 उम्र : 26 लिंग : महिला
130	AWI1485853	निर्वाचक का नाम : समसुन निशा शेख पति का नाम: शेख रिजवान शेख गृह संख्या : 230/क उम्र : 36 लिंग : महिला	131	AWI1485838	निर्वाचक का नाम : शेख शाहरुख शेख पिता का नाम: शेख जलील शेख गृह संख्या : 230/क उम्र : 27 लिंग : पुरुष	132	HJY4488961	निर्वाचक का नाम : सायत्रा बावने पति का नाम: धनराम गृह संख्या : 232 उम्र : 76 लिंग : महिला
133	AWI2472371	निर्वाचक का नाम : अंतोष इंदल मेश्राम पिता का नाम: इंदल मेश्राम गृह संख्या : 232 उम्र : 36 लिंग : पुरुष	134	AWI2470680	निर्वाचक का नाम : रत्नमाला अंतोष मेश्राम पति का नाम: अंतोष मेश्राम गृह संख्या : 232 उम्र : 32 लिंग : महिला	135	HJY4489035	निर्वाचक का नाम : शांता धुर्वे पति का नाम: रामा गृह संख्या : 233 उम्र : 77 लिंग : महिला
136	HJY4160669	निर्वाचक का नाम : पंचशीला धुर्वे पति का नाम: तिलकचंद धुर्वे गृह संख्या : 233 उम्र : 43 लिंग : महिला	137	AWI1451988	निर्वाचक का नाम : भक्तराज धुर्वे पिता का नाम: रामाजी धुर्वे गृह संख्या : 233 उम्र : 28 लिंग : पुरुष	138	HJY4492203	निर्वाचक का नाम : मनीराम नान्हे पिता का नाम: सीताराम गृह संख्या : 234 उम्र : 73 लिंग : पुरुष
139	HJY4489175	निर्वाचक का नाम : चंद्रकला नान्हे पति का नाम: मनीराम गृह संख्या : 234 उम्र : 67 लिंग : महिला	140	HJY4488904	निर्वाचक का नाम : तिलक धुर्वे पिता का नाम: रामा गृह संख्या : 234 उम्र : 52 लिंग : पुरुष	141	AWI1307941	निर्वाचक का नाम : अनिता नान्हे पति का नाम: तुलसीराम नान्हे गृह संख्या : 234 उम्र : 39 लिंग : महिला
142	AWI0737270	निर्वाचक का नाम : तुलसीराम पिता का नाम: मनीराम गृह संख्या : 234 उम्र : 36 लिंग : पुरुष	143	AWI1451996	निर्वाचक का नाम : मनीषा धुर्वे पिता का नाम: तिलकचंद धुर्वे गृह संख्या : 234 उम्र : 29 लिंग : महिला	144	AWI2269355	निर्वाचक का नाम : कृष्णा धुर्वे पिता का नाम: तिलकचंद धुर्वे गृह संख्या : 234 उम्र : 22 लिंग : पुरुष
145	HJY4489282	निर्वाचक का नाम : शांता बाई चौधरी पति का नाम: आत्माराम गृह संख्या : 235 उम्र : 76 लिंग : महिला	146	AWI0510479	निर्वाचक का नाम : हेमलता चौधरी पति का नाम: योगराज चौधरी गृह संख्या : 235 उम्र : 42 लिंग : महिला	147	AWI0510461	निर्वाचक का नाम : परसराम नान्हे पिता का नाम: मनीराम गृह संख्या : 235 उम्र : 39 लिंग : पुरुष
148	AWI0510446	निर्वाचक का नाम : अन्नू नान्हे पति का नाम: परसराम गृह संख्या : 235 उम्र : 37 लिंग : महिला	149	AWI1075704	निर्वाचक का नाम : बिप्लब बिस्वास पिता का नाम: रूपचंद बिस्वास गृह संख्या : 235 उम्र : 36 लिंग : पुरुष	150	AWI1075779	निर्वाचक का नाम : ललिता बिस्वास पति का नाम: बिप्लब बिस्वास गृह संख्या : 235 उम्र : 35 लिंग : महिला

151 निर्वाचक का नाम : प्रशांत चौधरी पिता का नाम: योगराज चौधरी गृह संख्या : 235 उम्र : 21 लिंग : पुरुष	AWI2239705 फोटो उपलब्ध	152 निर्वाचक का नाम : पतिराम पिता का नाम: केहरसी गृह संख्या : 237 उम्र : 83 लिंग : पुरुष	HJY4488920 फोटो उपलब्ध	153 निर्वाचक का नाम : गणेशलाल उईके पिता का नाम: पतिराम उईके गृह संख्या : 237 उम्र : 41 लिंग : पुरुष	HJY4124053 फोटो उपलब्ध
154 निर्वाचक का नाम : हनसलाल उईके पिता का नाम: पतिराम उईके गृह संख्या : 237 उम्र : 37 लिंग : पुरुष	AWI0564039 फोटो उपलब्ध	155 निर्वाचक का नाम : सोमकली पति का नाम: गणेशलाल गृह संख्या : 237 उम्र : 36 लिंग : महिला	AWI1026210 फोटो उपलब्ध	156 निर्वाचक का नाम : अनिता पति का नाम: हनसलाल गृह संख्या : 237 उम्र : 33 लिंग : महिला	AWI1026228 फोटो उपलब्ध
157 निर्वाचक का नाम : घनश्याम बाघमारे पिता का नाम: दशराम गृह संख्या : 238 उम्र : 66 लिंग : पुरुष	HJY4491387 फोटो उपलब्ध	158 निर्वाचक का नाम : दुर्गा बाई बाघमारे पति का नाम: घनश्याम गृह संख्या : 238 उम्र : 58 लिंग : महिला	HJY4492054 फोटो उपलब्ध	159 निर्वाचक का नाम : ओमप्रकाश बाघमारे पिता का नाम: घनश्याम गृह संख्या : 238 उम्र : 39 लिंग : पुरुष	AWI0737304 फोटो उपलब्ध
160 निर्वाचक का नाम : साधना वाघमारे पति का नाम: ओमप्रकाश बाघमारे गृह संख्या : 238 उम्र : 38 लिंग : महिला	AWI1117779 फोटो उपलब्ध	161 निर्वाचक का नाम : चंद्रप्रकाश बाघमारे पिता का नाम: घनश्याम बाघमारे गृह संख्या : 238 उम्र : 36 लिंग : पुरुष	AWI0737296 फोटो उपलब्ध	162 निर्वाचक का नाम : धनपाल बाघमारे पिता का नाम: घनश्याम गृह संख्या : 238 उम्र : 32 लिंग : पुरुष	AWI0897660 फोटो उपलब्ध
163 निर्वाचक का नाम : पुष्पलता बाघमारे पति का नाम: चंद्रप्रकाश बाघमारे गृह संख्या : 238 उम्र : 29 लिंग : महिला	AWI1533405 फोटो उपलब्ध	164 निर्वाचक का नाम : डालीराम बाघमारे पिता का नाम: दशराम बाघमारे गृह संख्या : 239 उम्र : 64 लिंग : पुरुष	HJY0128660 फोटो उपलब्ध	165 निर्वाचक का नाम : चम्पा बाघमारे पति का नाम: डालीराम गृह संख्या : 239 उम्र : 61 लिंग : महिला	HJY0128678 फोटो उपलब्ध
166 निर्वाचक का नाम : मोनेश्वर बाघमारे पिता का नाम: डालीराम बाघमारे गृह संख्या : 239 उम्र : 35 लिंग : पुरुष	AWI0564047 फोटो उपलब्ध	167 निर्वाचक का नाम : प्रियंका बाघमारे पति का नाम: मोनेश्वर बाघमारे गृह संख्या : 239 उम्र : 29 लिंग : महिला	AWI1366913 फोटो उपलब्ध	168 निर्वाचक का नाम : जसोदा सोनवाने पति का नाम: नत्थू गृह संख्या : 241 उम्र : 69 लिंग : महिला	HJY4489134 फोटो उपलब्ध
169 निर्वाचक का नाम : महेश सोनवाने पिता का नाम: नत्थू सोनवाने गृह संख्या : 241 उम्र : 48 लिंग : पुरुष	HJY4160511 फोटो उपलब्ध	170 निर्वाचक का नाम : विष्णु सोनवाने पिता का नाम: नत्थू सोनवाने गृह संख्या : 241 उम्र : 43 लिंग : पुरुष	HJY4161071 फोटो उपलब्ध	171 निर्वाचक का नाम : हीरा सोनवाने पति का नाम: महेश गृह संख्या : 241 उम्र : 41 लिंग : महिला	AWI0037101 फोटो उपलब्ध
172 निर्वाचक का नाम : अंजीरा सोनवाने पति का नाम: विष्णु गृह संख्या : 241 उम्र : 35 लिंग : महिला	AWI0829515 फोटो उपलब्ध	173 निर्वाचक का नाम : ललित सोनवाने सोनवाने पिता का नाम: महेश सोनवाने गृह संख्या : 241 उम्र : 22 लिंग : पुरुष	AWI2189827 फोटो उपलब्ध	174 निर्वाचक का नाम : जतिन सोनवाने पिता का नाम: महेश सोनवाने गृह संख्या : 241 उम्र : 21 लिंग : पुरुष	AWI2302412 फोटो उपलब्ध
175 निर्वाचक का नाम : हरीश सोनवाने पिता का नाम: विष्णु सोनवाने गृह संख्या : 241 उम्र : 20 लिंग : पुरुष	AWI2318285 फोटो उपलब्ध	176 निर्वाचक का नाम : जशवन्ता पति का नाम: दयाराम गृह संख्या : 242 उम्र : 74 लिंग : महिला	HJY4491502 फोटो उपलब्ध	177 निर्वाचक का नाम : अशोक भोंडेकर पिता का नाम: दयाराम भोंडेकर गृह संख्या : 242 उम्र : 44 लिंग : पुरुष	HJY4125159 फोटो उपलब्ध
178 निर्वाचक का नाम : मनोजकुमार भोंडेकर पिता का नाम: दयाराम भोंडेकर गृह संख्या : 242 उम्र : 41 लिंग : पुरुष	HJY4161923 फोटो उपलब्ध	179 निर्वाचक का नाम : दुर्गाप्रसाद भोंडेकर पिता का नाम: दयाराम भोंडेकर गृह संख्या : 242 उम्र : 37 लिंग : पुरुष	AWI1336247 फोटो उपलब्ध	180 निर्वाचक का नाम : रत्नमाला भोंडेकर पति का नाम: मनोज भोंडेकर गृह संख्या : 242 उम्र : 34 लिंग : महिला	AWI1366673 फोटो उपलब्ध

181 निर्वाचक का नाम : छाया भोंडेकर पति का नाम: दुर्गाप्रसाद भोंडेकर गृह संख्या : 242 उम्र : 33 लिंग : महिला	AWI1336254 फोटो उपलब्ध	182 निर्वाचक का नाम : सितेश पिलगेर पिता का नाम: घनश्याम पिलगेर गृह संख्या : 242 उम्र : 23 लिंग : पुरुष	AWI2132306 फोटो उपलब्ध	183 निर्वाचक का नाम : भागरी बिड़ोडे पति का नाम: व्यन्कटराव बिन्डोडे गृह संख्या : 244 उम्र : 78 लिंग : महिला	HJY4491130 फोटो उपलब्ध
184 निर्वाचक का नाम : कन्हैया पिता का नाम: व्यन्कटराव गृह संख्या : 244 उम्र : 57 लिंग : पुरुष	HJY4489746 फोटो उपलब्ध	185 निर्वाचक का नाम : रेखा बिड़ोडे पति का नाम: कन्हैया गृह संख्या : 244 उम्र : 53 लिंग : महिला	HJY4489787 फोटो उपलब्ध	186 निर्वाचक का नाम : मनोहर बिड़ोडे पिता का नाम: व्यन्कटराव बिन्डोडे गृह संख्या : 244 उम्र : 47 लिंग : पुरुष	HJY4490454 फोटो उपलब्ध
187 निर्वाचक का नाम : लता बिड़ोडे पति का नाम: किशोर बिड़ोडे गृह संख्या : 244 उम्र : 45 लिंग : महिला	AWI2424513 फोटो उपलब्ध	188 निर्वाचक का नाम : वंदना बिड़ोडे पति का नाम: मनोहर बिन्डोडे गृह संख्या : 244 उम्र : 44 लिंग : महिला	HJY4647137 फोटो उपलब्ध	189 निर्वाचक का नाम : राखीचंद बिड़ोडे पिता का नाम: कन्हैया गृह संख्या : 244 उम्र : 33 लिंग : पुरुष	AWI0564054 फोटो उपलब्ध
190 निर्वाचक का नाम : मोनिका बिड़ोडे पति का नाम: राखीचंद बिन्डोडे गृह संख्या : 244 उम्र : 30 लिंग : महिला	AWI1565787 फोटो उपलब्ध	191 निर्वाचक का नाम : राजरतन बिड़ोडे पिता का नाम: कन्हैयालाल गृह संख्या : 244 उम्र : 30 लिंग : पुरुष	AWI1084755 फोटो उपलब्ध	192 निर्वाचक का नाम : शिवानी बिड़ोडे पति का नाम: राजरतन बिन्डोडे गृह संख्या : 244 उम्र : 25 लिंग : महिला	AWI1565779 फोटो उपलब्ध
193 निर्वाचक का नाम : प्राची बिन्डोडे पिता का नाम: मनोहर बिन्डोडे गृह संख्या : 244 उम्र : 19 लिंग : महिला	AWI2424687 फोटो उपलब्ध	194 निर्वाचक का नाम : केवलराम पिता का नाम: भैयालाल गृह संख्या : 244/क उम्र : 73 लिंग : पुरुष	AWI1026475 फोटो उपलब्ध	195 निर्वाचक का नाम : चन्द्रकला पति का नाम: केवलराम गृह संख्या : 244/क उम्र : 66 लिंग : महिला	AWI1151620 फोटो उपलब्ध
196 निर्वाचक का नाम : अनिकेत बिड़ोडे पिता का नाम: किशोर बिड़ोडे गृह संख्या : 244/क उम्र : 26 लिंग : पुरुष	AWI1410539 फोटो उपलब्ध	197 निर्वाचक का नाम : किशोर बिन्डोडे पिता का नाम: केवलराम बिन्डोडे गृह संख्या : 244 क उम्र : 47 लिंग : पुरुष	AWI1075837 फोटो उपलब्ध	198 निर्वाचक का नाम : पदमा बिड़ोडे पति का नाम: सुभाष बिड़ोडे गृह संख्या : 245 उम्र : 25 लिंग : महिला	AWI2149862 फोटो उपलब्ध
199 निर्वाचक का नाम : संजय बिड़ोडे पिता का नाम: व्यन्कटराव गृह संख्या : 246 उम्र : 52 लिंग : पुरुष	HJY4490553 फोटो उपलब्ध	200 निर्वाचक का नाम : सलीता बिड़ोडे पति का नाम: संजय गृह संख्या : 246 उम्र : 49 लिंग : महिला	HJY4490561 फोटो उपलब्ध	201 निर्वाचक का नाम : विलास बिड़ोडे पिता का नाम: संजय बिड़ोडे गृह संख्या : 246 उम्र : 28 लिंग : पुरुष	AWI1336239 फोटो उपलब्ध
202 निर्वाचक का नाम : सुभाष बिड़ोडे पिता का नाम: संजय बिन्डोडे गृह संख्या : 246 उम्र : 28 लिंग : पुरुष	AWI1244409 फोटो उपलब्ध	203 निर्वाचक का नाम : घनश्याम पिलगेर पिता का नाम: कौदू पिलगेर गृह संख्या : 247 उम्र : 57 लिंग : पुरुष	HJY4491270 फोटो उपलब्ध	204 निर्वाचक का नाम : शोभा पिलगेर पति का नाम: घनश्याम पिलगेर गृह संख्या : 247 उम्र : 53 लिंग : महिला	HJY4491403 फोटो उपलब्ध
205 निर्वाचक का नाम : तेजराम बागडे पिता का नाम: फोगल बागडे गृह संख्या : 248 उम्र : 57 लिंग : पुरुष	AWI0632505 फोटो उपलब्ध	206 निर्वाचक का नाम : रुखमी बागडे पति का नाम: तेजराम बागडे गृह संख्या : 248 उम्र : 53 लिंग : महिला	HJY0128884 फोटो उपलब्ध	207 निर्वाचक का नाम : किसन बागडे पिता का नाम: तेजराम बागडे गृह संख्या : 248 उम्र : 41 लिंग : पुरुष	HJY4124137 फोटो उपलब्ध
208 निर्वाचक का नाम : चित्रलेखा पति का नाम: किसन गृह संख्या : 248 उम्र : 39 लिंग : महिला	AWI0844308 फोटो उपलब्ध	209 निर्वाचक का नाम : जगन बागडे पिता का नाम: तेजराम बागडे गृह संख्या : 248 उम्र : 36 लिंग : पुरुष	AWI0564062 फोटो उपलब्ध	210 निर्वाचक का नाम : संगीता बागडे पति का नाम: जगन बागडे गृह संख्या : 248 उम्र : 25 लिंग : महिला	AWI1485861 फोटो उपलब्ध

211	HJY0128900	निर्वाचक का नाम : धुरपता कोठेकार पति का नाम: जगन कोठेकार गृह संख्या : 249 उम्र : 65 लिंग : महिला	फोटो उपलब्ध	212	AWI1207521	निर्वाचक का नाम : शैलेश कोठेकार पिता का नाम: जगन कोठेकार गृह संख्या : 249 उम्र : 39 लिंग : पुरुष	फोटो उपलब्ध	213	AWI0621902	निर्वाचक का नाम : ममता पति का नाम: शैलेश गृह संख्या : 249 उम्र : 39 लिंग : महिला	फोटो उपलब्ध
214	AWI1207547	निर्वाचक का नाम : महेश कोठेकार पिता का नाम: जगन कोठेकार गृह संख्या : 249 उम्र : 37 लिंग : पुरुष	फोटो उपलब्ध	215	AWI1207539	निर्वाचक का नाम : लक्ष्मण कोठेकार पिता का नाम: जगन कोठेकार गृह संख्या : 249 उम्र : 35 लिंग : पुरुष	फोटो उपलब्ध	216	AWI1207554	निर्वाचक का नाम : रजना कोठेकार पति का नाम: महेश कोठेकार गृह संख्या : 249 उम्र : 35 लिंग : महिला	फोटो उपलब्ध
217	HJY4491221	निर्वाचक का नाम : ओमप्रकाश पिता का नाम: किसन गृह संख्या : 252 उम्र : 47 लिंग : पुरुष	फोटो उपलब्ध	218	HJY4160651	निर्वाचक का नाम : देवरांम सोनवाने पिता का नाम: किसन सोनवाने गृह संख्या : 252 उम्र : 43 लिंग : पुरुष	फोटो उपलब्ध	219	AWI1485879	निर्वाचक का नाम : चित्ररेखा सोनवाने पति का नाम: देवरांम सोनवाने गृह संख्या : 252 उम्र : 39 लिंग : महिला	फोटो उपलब्ध
220	HJY4635058	निर्वाचक का नाम : अक्षय पिता का नाम: जखा गृह संख्या : 255 उम्र : 63 लिंग : पुरुष	फोटो उपलब्ध	221	HJY4489068	निर्वाचक का नाम : सगुना पति का नाम: अक्षय गृह संख्या : 255 उम्र : 63 लिंग : महिला	फोटो उपलब्ध	222	AWI1117647	निर्वाचक का नाम : खेलन गाते पति का नाम: तुलाराम गाते गृह संख्या : 255 उम्र : 48 लिंग : महिला	फोटो उपलब्ध
223	HJY4490165	निर्वाचक का नाम : तुलाराम गाते पिता का नाम: जखा गृह संख्या : 255 उम्र : 46 लिंग : पुरुष	फोटो उपलब्ध	224	AWI0737320	निर्वाचक का नाम : देवानंद पिता का नाम: अक्षय गृह संख्या : 255 उम्र : 36 लिंग : पुरुष	फोटो उपलब्ध	225	AWI1307958	निर्वाचक का नाम : रूपरेखा राऊत पति का नाम: राजतिलक राऊत गृह संख्या : 255 उम्र : 36 लिंग : महिला	फोटो उपलब्ध
226	AWI1117654	निर्वाचक का नाम : गजानन्द गाते पिता का नाम: अक्षय गाते गृह संख्या : 255 उम्र : 35 लिंग : पुरुष	फोटो उपलब्ध	227	AWI2328557	निर्वाचक का नाम : प्रियंका राऊत पति का नाम: दिपक राऊत गृह संख्या : 255 उम्र : 31 लिंग : महिला	फोटो उपलब्ध	228	AWI2196665	निर्वाचक का नाम : दीपक राऊत राऊत अन्य: ताराचंद गाते गृह संख्या : 255 उम्र : 28 लिंग : पुरुष	फोटो उपलब्ध
229	AWI1439777	निर्वाचक का नाम : राजतिलक राऊत पिता का नाम: सेवकराम राऊत गृह संख्या : 255 उम्र : 27 लिंग : पुरुष	फोटो उपलब्ध	230	AWI2149870	निर्वाचक का नाम : निशा गाते पति का नाम: देवानंद गाते गृह संख्या : 255 उम्र : 27 लिंग : महिला	फोटो उपलब्ध	231	HJY4162418	निर्वाचक का नाम : धुवादास बोरकर पिता का नाम: नागोजी बोरकर गृह संख्या : 258 उम्र : 58 लिंग : पुरुष	फोटो उपलब्ध
232	HJY4492096	निर्वाचक का नाम : प्राजली पति का नाम: धुवादास गृह संख्या : 258 उम्र : 52 लिंग : महिला	फोटो उपलब्ध	233	AWI2114940	निर्वाचक का नाम : अजय बोरकर पिता का नाम: धुवादास बोरकर गृह संख्या : 258 उम्र : 23 लिंग : पुरुष	फोटो उपलब्ध	234	AWI2371169	निर्वाचक का नाम : खिलानी बोरकर पिता का नाम: धुवादास बोरकर गृह संख्या : 258 उम्र : 21 लिंग : महिला	फोटो उपलब्ध
235	AWI1971761	निर्वाचक का नाम : रामकुमार कोठेकार पिता का नाम: मोतीराम कोठेकार गृह संख्या : 259 उम्र : 54 लिंग : पुरुष	फोटो उपलब्ध	236	HJY4161295	निर्वाचक का नाम : शशिकिरण कोठेकार पति का नाम: रामकुमार कोठेकार गृह संख्या : 259 उम्र : 43 लिंग : महिला	फोटो उपलब्ध	237	AWI2114486	निर्वाचक का नाम : बादल कोठेकार पिता का नाम: रामकुमार कोठेकार गृह संख्या : 259 उम्र : 23 लिंग : पुरुष	फोटो उपलब्ध
238	AWI1971803	निर्वाचक का नाम : कुन्जन कोठेकार पिता का नाम: पतिराम कोठेकार गृह संख्या : 260 उम्र : 51 लिंग : पुरुष	फोटो उपलब्ध	239	AWI0632554	निर्वाचक का नाम : गायत्री कोठेकार पति का नाम: कुन्जन कोठेकार गृह संख्या : 260 उम्र : 47 लिंग : महिला	फोटो उपलब्ध	240	AWI2114569	निर्वाचक का नाम : अनुराग पिता का नाम: कुन्जनलाल गृह संख्या : 260 उम्र : 23 लिंग : पुरुष	फोटो उपलब्ध

241 निर्वाचक का नाम : अंजना लोधी पति का नाम: हीरदीराम लोधी गृह संख्या : 261 उम्र : 66 लिंग : महिला	HJY4124343 फोटो उपलब्ध	242 निर्वाचक का नाम : तुलसीदास लोधी पिता का नाम: हीरदीराम लोधी गृह संख्या : 261 उम्र : 44 लिंग : पुरुष	HJY4125720 फोटो उपलब्ध	243 निर्वाचक का नाम : चेतन लोधी पिता का नाम: हीरदीराम लोधी गृह संख्या : 261 उम्र : 43 लिंग : पुरुष	HJY4160578 फोटो उपलब्ध
244 निर्वाचक का नाम : सुनीता लोधी पति का नाम: चेतन गृह संख्या : 261 उम्र : 39 लिंग : महिला	AWI0051151 फोटो उपलब्ध	245 निर्वाचक का नाम : संगीता पति का नाम: तुलसीराम गृह संख्या : 261 उम्र : 37 लिंग : महिला	AWI0051144 फोटो उपलब्ध	246 निर्वाचक का नाम : वच्छला सोनवाने पति का नाम: लहू सोनवाने गृह संख्या : 262 उम्र : 71 लिंग : महिला	AWI1971811 फोटो उपलब्ध
247 निर्वाचक का नाम : गीता पति का नाम: ओमप्रकाश गृह संख्या : 262 उम्र : 42 लिंग : महिला	AWI0621919 फोटो उपलब्ध	248 निर्वाचक का नाम : ओमप्रकाश पिता का नाम: लहू गृह संख्या : 262 उम्र : 41 लिंग : पुरुष	HJY4491510 फोटो उपलब्ध	249 निर्वाचक का नाम : योगेश सोनवाने पिता का नाम: लहू सोनवाने गृह संख्या : 262 उम्र : 36 लिंग : पुरुष	AWI0564070 फोटो उपलब्ध
250 निर्वाचक का नाम : शीला सोनवाने पति का नाम: योगेश सोनवाने गृह संख्या : 262 उम्र : 32 लिंग : महिला	AWI1507136 फोटो उपलब्ध	251 निर्वाचक का नाम : अरूण वडलुवार पिता का नाम: इठोबा वडलुवार गृह संख्या : 263 उम्र : 59 लिंग : पुरुष	AWI1366681 फोटो उपलब्ध	252 निर्वाचक का नाम : मीना वडलुवार पति का नाम: घनश्याम वडलुवार गृह संख्या : 263 उम्र : 57 लिंग : महिला	AWI1331305 फोटो उपलब्ध
253 निर्वाचक का नाम : माया वडलुवार पति का नाम: अरूण वडलुवार गृह संख्या : 263 उम्र : 47 लिंग : महिला	AWI1366780 फोटो उपलब्ध	254 निर्वाचक का नाम : तेजश्वनी पिता का नाम: अरूण गृह संख्या : 263 उम्र : 28 लिंग : महिला	AWI1244417 फोटो उपलब्ध	255 निर्वाचक का नाम : सागर वडलुवार पिता का नाम: अरूण वडलुवार गृह संख्या : 263 उम्र : 25 लिंग : पुरुष	AWI1528447 फोटो उपलब्ध
256 निर्वाचक का नाम : मोहित वडलुवार पिता का नाम: अरूण वडलुवार गृह संख्या : 263 उम्र : 22 लिंग : पुरुष	AWI2319333 फोटो उपलब्ध	257 निर्वाचक का नाम : जाहरबानो खान पति का नाम: युसुफ खान गृह संख्या : 263 क उम्र : 37 लिंग : महिला	AWI2425569 फोटो उपलब्ध	258 निर्वाचक का नाम : युसुफ खान पिता का नाम: जाफर खान गृह संख्या : 263/क उम्र : 57 लिंग : पुरुष	AWI2422384 फोटो उपलब्ध
259 निर्वाचक का नाम : लोकचंद सोनवाने पिता का नाम: श्रावण सोनवाने गृह संख्या : 265 उम्र : 72 लिंग : पुरुष	HJY6656722 फोटो उपलब्ध	260 निर्वाचक का नाम : लक्ष्मी सोनवाने पति का नाम: लोकचंद सोनवाने गृह संख्या : 265 उम्र : 69 लिंग : महिला	AWI1971779 फोटो उपलब्ध	261 निर्वाचक का नाम : गुलाबसिंह खंडाते पिता का नाम: जोहरसिंह खंडाते गृह संख्या : 265 उम्र : 57 लिंग : पुरुष	HJY4126447 फोटो उपलब्ध
262 निर्वाचक का नाम : लक्ष्मीचंद सोनवाने पिता का नाम: लोकचंद सोनवाने गृह संख्या : 265 उम्र : 48 लिंग : पुरुष	AWI1207653 फोटो उपलब्ध	263 निर्वाचक का नाम : टीकाराम सोनवाने पिता का नाम: लोकचंद सोनवाने गृह संख्या : 265 उम्र : 43 लिंग : पुरुष	HJY4161048 फोटो उपलब्ध	264 निर्वाचक का नाम : अलका सोनवाने पति का नाम: लक्ष्मीचंद गृह संख्या : 265 उम्र : 42 लिंग : महिला	AWI0564088 फोटो उपलब्ध
265 निर्वाचक का नाम : पुष्पा सोनवाने पति का नाम: टिकाराम गृह संख्या : 265 उम्र : 40 लिंग : महिला	AWI0510487 फोटो उपलब्ध	266 निर्वाचक का नाम : नंदकिशोर सहारे पिता का नाम: कृष्णमुरारी सहारे गृह संख्या : 267 उम्र : 42 लिंग : पुरुष	HJY4123162 फोटो उपलब्ध	267 निर्वाचक का नाम : सुषमा सहारे पति का नाम: नन्दकिशोर गृह संख्या : 267 उम्र : 35 लिंग : महिला	AWI0844431 फोटो उपलब्ध
268 निर्वाचक का नाम : नरहरी सहारे पिता का नाम: मोडकू सहारे गृह संख्या : 268 उम्र : 69 लिंग : पुरुष	AWI1971795 फोटो उपलब्ध	269 निर्वाचक का नाम : कांता कोठेकार पति का नाम: जगदीश कोठेकार गृह संख्या : 268 उम्र : 41 लिंग : महिला	AWI1151588 फोटो उपलब्ध	270 निर्वाचक का नाम : अरविन्द पिता का नाम: नरहरी गृह संख्या : 268 उम्र : 35 लिंग : पुरुष	AWI0564104 फोटो उपलब्ध

271 निर्वाचक का नाम : किरण सहारे पति का नाम: अरविंद सहारे गृह संख्या : 268 उम्र : 29 लिंग : महिला	AWI1366798 फोटो उपलब्ध	272 निर्वाचक का नाम : ज्ञानीराम कोठेकार पिता का नाम: मोतीराम कोठेकार गृह संख्या : 269 उम्र : 63 लिंग : पुरुष	AWI1971829 फोटो उपलब्ध	273 निर्वाचक का नाम : तुलसीराम कोठेकार पिता का नाम: मोतीराम कोठेकार गृह संख्या : 269 उम्र : 61 लिंग : पुरुष	AWI0707216 फोटो उपलब्ध
274 निर्वाचक का नाम : सुरेश कोठेकार पिता का नाम: पतिराम कोठेकार गृह संख्या : 269 उम्र : 58 लिंग : पुरुष	AWI1971837 फोटो उपलब्ध	275 निर्वाचक का नाम : अशोक कोठेकार पिता का नाम: पतिराम कोठेकार गृह संख्या : 269 उम्र : 53 लिंग : पुरुष	AWI1971845 फोटो उपलब्ध	276 निर्वाचक का नाम : सविता कोठेकार पति का नाम: सुरेश कोठेकार गृह संख्या : 269 उम्र : 53 लिंग : महिला	AWI1979707 फोटो उपलब्ध
277 निर्वाचक का नाम : राजकुमारी कोठेकार पति का नाम: तुलसीराम कोठेकार गृह संख्या : 269 उम्र : 53 लिंग : महिला	HJY4124590 फोटो उपलब्ध	278 निर्वाचक का नाम : रमेश कुमार कोठेकार पिता का नाम: मोतीराम कोठेकार गृह संख्या : 269 उम्र : 52 लिंग : पुरुष	AWI1971852 फोटो उपलब्ध	279 निर्वाचक का नाम : राजकुमार कोठेकार पिता का नाम: पतिराम कोठेकार गृह संख्या : 269 उम्र : 50 लिंग : पुरुष	AWI1979715 फोटो उपलब्ध
280 निर्वाचक का नाम : शामकला कोठेकार पति का नाम: अशोक कोठेकार गृह संख्या : 269 उम्र : 49 लिंग : महिला	AWI1979723 फोटो उपलब्ध	281 निर्वाचक का नाम : उर्मिला कोठेकार पति का नाम: राजकुमार कोठेकार गृह संख्या : 269 उम्र : 41 लिंग : महिला	HJY4124657 फोटो उपलब्ध	282 निर्वाचक का नाम : गायत्री कोठेकार पति का नाम: रमेश कोठेकार गृह संख्या : 269 उम्र : 37 लिंग : महिला	AWI2221083 फोटो उपलब्ध
283 निर्वाचक का नाम : कैलाश कोठेकार पिता का नाम: सुरेश कोठेकार गृह संख्या : 269 उम्र : 36 लिंग : पुरुष	AWI0510495 फोटो उपलब्ध	284 निर्वाचक का नाम : अजय सुरेश कोठेकार पिता का नाम: सुरेश कोठेकार गृह संख्या : 269 उम्र : 34 लिंग : पुरुष	AWI0632844 फोटो उपलब्ध	285 निर्वाचक का नाम : आशिष कुमार कोठेकार पिता का नाम: ज्ञानीराम कोठेकार गृह संख्या : 269 उम्र : 33 लिंग : पुरुष	AWI0844555 फोटो उपलब्ध
286 निर्वाचक का नाम : विशाल कोठेकार पिता का नाम: अशोक कोठेकार गृह संख्या : 269 उम्र : 31 लिंग : पुरुष	AWI2114726 फोटो उपलब्ध	287 निर्वाचक का नाम : राहुल कोठेकार पिता का नाम: सुरेश कोठेकार गृह संख्या : 269 उम्र : 30 लिंग : पुरुष	AWI1117662 फोटो उपलब्ध	288 निर्वाचक का नाम : दुर्गा कोठेकार पति का नाम: कैलास कोठेकार गृह संख्या : 269 उम्र : 30 लिंग : महिला	AWI1452002 फोटो उपलब्ध
289 निर्वाचक का नाम : आकाश कोठेकार पिता का नाम: ज्ञानीराम कोठेकार गृह संख्या : 269 उम्र : 29 लिंग : पुरुष	AWI1151596 फोटो उपलब्ध	290 निर्वाचक का नाम : गितेश कोठेकार पिता का नाम: तुलसीराम कोठेकार गृह संख्या : 269 उम्र : 28 लिंग : पुरुष	AWI1307966 फोटो उपलब्ध	291 निर्वाचक का नाम : सरस्वती कोठेकार पति का नाम: विशाल कोठेकार गृह संख्या : 269 उम्र : 28 लिंग : महिला	AWI2400810 फोटो उपलब्ध
292 निर्वाचक का नाम : रंजीत कोठेकार पिता का नाम: अशोक कोठेकार गृह संख्या : 269 उम्र : 27 लिंग : पुरुष	AWI2114734 फोटो उपलब्ध	293 निर्वाचक का नाम : रोशनी कोठेकार पति का नाम: अजय कोठेकार गृह संख्या : 269 उम्र : 26 लिंग : महिला	AWI1452010 फोटो उपलब्ध	294 निर्वाचक का नाम : नंदनी कोठेकार पिता का नाम: तुलसीराम कोठेकार गृह संख्या : 269 उम्र : 26 लिंग : महिला	AWI1366806 फोटो उपलब्ध
295 निर्वाचक का नाम : अभेद कोठेकार पिता का नाम: तुलसीराम कोठेकार गृह संख्या : 269 उम्र : 24 लिंग : पुरुष	AWI1830025 फोटो उपलब्ध	296 निर्वाचक का नाम : प्राची कोठेकार कोठेकार पिता का नाम: राजकुमार कोठेकार गृह संख्या : 269 उम्र : 22 लिंग : महिला	AWI2192375 फोटो उपलब्ध	297 निर्वाचक का नाम : प्रभा कोठेकार पति का नाम: ग्यानीराम गृह संख्या : 269/ख उम्र : 57 लिंग : महिला	AWI0632851 फोटो उपलब्ध
298 निर्वाचक का नाम : शकुन्तला पति का नाम: श्रीराम गृह संख्या : 270 उम्र : 57 लिंग : महिला	AWI1980499 फोटो उपलब्ध	299 निर्वाचक का नाम : रोशनलाल कोठेकार पिता का नाम: चैतराम कोठेकार गृह संख्या : 270 उम्र : 57 लिंग : पुरुष	AWI1980515 फोटो उपलब्ध	300 निर्वाचक का नाम : निर्मला बाई कोठेकार पति का नाम: रोशन कोठेकार गृह संख्या : 270 उम्र : 53 लिंग : महिला	AWI1980523 फोटो उपलब्ध

301 निर्वाचक का नाम : जगदीश पिता का नाम: गोबर्धन गृह संख्या : 270 उम्र : 40 लिंग : पुरुष	HJY4491262 फोटो उपलब्ध	302 निर्वाचक का नाम : सतीश कोठेकार पिता का नाम: गोवर्धन गृह संख्या : 270 उम्र : 37 लिंग : पुरुष	AWI0051169 फोटो उपलब्ध	303 निर्वाचक का नाम : जितेंद्र कुमार कोठेकार पिता का नाम: श्रीराम कोठेकार गृह संख्या : 270 उम्र : 37 लिंग : पुरुष	HJY4647145 फोटो उपलब्ध
304 निर्वाचक का नाम : विनीता कोठेकार पति का नाम: सतीश कोठेकार गृह संख्या : 270 उम्र : 33 लिंग : महिला	AWI1244425 फोटो उपलब्ध	305 निर्वाचक का नाम : चैताली कोठेकार पिता का नाम: रोशनलाल कोठेकार गृह संख्या : 270 उम्र : 22 लिंग : महिला	AWI2315430 फोटो उपलब्ध	306 निर्वाचक का नाम : गोपीचन्द्र पिता का नाम: रतिराम गृह संख्या : 271 उम्र : 48 लिंग : पुरुष	AWI1980572 फोटो उपलब्ध
307 निर्वाचक का नाम : योगेश्वर कोठेकार पिता का नाम: राधेश्याम गृह संख्या : 271 उम्र : 41 लिंग : पुरुष	AWI0794958 फोटो उपलब्ध	308 निर्वाचक का नाम : अनिता कोठेकार पति का नाम: योगेश्वर गृह संख्या : 271 उम्र : 38 लिंग : महिला	AWI0737338 फोटो उपलब्ध	309 निर्वाचक का नाम : ऋषि अग्रवाल पिता का नाम: प्रवीण अग्रवाल गृह संख्या : 271 क उम्र : 21 लिंग : पुरुष	AWI2318111 फोटो उपलब्ध
310 निर्वाचक का नाम : सेजल अग्रवाल अग्रवाल पिता का नाम: प्रवीण अग्रवाल गृह संख्या : 271क उम्र : 24 लिंग : महिला	AWI2193712 फोटो उपलब्ध	311 निर्वाचक का नाम : मीरा पति का नाम: राधेश्याम गृह संख्या : 272 उम्र : 74 लिंग : महिला	AWI1979749 फोटो उपलब्ध	312 निर्वाचक का नाम : रमेश पिता का नाम: श्रीकिसन गृह संख्या : 273 उम्र : 51 लिंग : पुरुष	HJY4492260 फोटो उपलब्ध
313 निर्वाचक का नाम : सिन्धु पति का नाम: गोविन्दराम गृह संख्या : 273 उम्र : 51 लिंग : महिला	HJY4124822 फोटो उपलब्ध	314 निर्वाचक का नाम : रूपलता पति का नाम: रमेश गृह संख्या : 273 उम्र : 48 लिंग : महिला	HJY4616751 फोटो उपलब्ध	315 निर्वाचक का नाम : राजेन्द्र सोनवाने पिता का नाम: गोविन्दराम सोनवाने गृह संख्या : 273 उम्र : 34 लिंग : पुरुष	AWI1026244 फोटो उपलब्ध
316 निर्वाचक का नाम : सदाशिव झोड़े पिता का नाम: ज्ञानीराम गृह संख्या : 277 उम्र : 86 लिंग : पुरुष	AWI1979756 फोटो उपलब्ध	317 निर्वाचक का नाम : पवनरेखा बाई झोड़े पति का नाम: सदाशिव गृह संख्या : 277 उम्र : 78 लिंग : महिला	AWI1979764 फोटो उपलब्ध	318 निर्वाचक का नाम : मालता बोरकर पति का नाम: तुलसीराम गृह संख्या : 277 उम्र : 71 लिंग : महिला	AWI2036242 फोटो उपलब्ध
319 निर्वाचक का नाम : लता झोड़े पति का नाम: रामदास गृह संख्या : 277 उम्र : 51 लिंग : महिला	HJY4492187 फोटो उपलब्ध	320 निर्वाचक का नाम : गिरीश झोड़े पिता का नाम: रामदास गृह संख्या : 277 उम्र : 31 लिंग : पुरुष	AWI0977421 फोटो उपलब्ध	321 निर्वाचक का नाम : रेश्मा झोड़े पति का नाम: गिरीश झोड़े गृह संख्या : 277 उम्र : 28 लिंग : महिला	AWI2217966 फोटो उपलब्ध
322 निर्वाचक का नाम : निरुता सोनवाने पति का नाम: देबीचन्द्र गृह संख्या : 278 उम्र : 76 लिंग : महिला	AWI0632562 फोटो उपलब्ध	323 निर्वाचक का नाम : हीरा सोनवाने पति का नाम: मनोहर गृह संख्या : 278 उम्र : 56 लिंग : महिला	AWI0632588 फोटो उपलब्ध	324 निर्वाचक का नाम : गणेश पिता का नाम: ठबूराम गृह संख्या : 278 उम्र : 48 लिंग : पुरुष	HJY4162608 फोटो उपलब्ध
325 निर्वाचक का नाम : कमलेश पिता का नाम: ठबूराम गृह संख्या : 278 उम्र : 45 लिंग : पुरुष	HJY4162715 फोटो उपलब्ध	326 निर्वाचक का नाम : दुर्गा सोनवाने पति का नाम: गणेश सोनवाने गृह संख्या : 278 उम्र : 45 लिंग : महिला	AWI0897439 फोटो उपलब्ध	327 निर्वाचक का नाम : गीता सोनवाने पति का नाम: कमलेश सोनवाने गृह संख्या : 278 उम्र : 41 लिंग : महिला	AWI0897421 फोटो उपलब्ध
328 निर्वाचक का नाम : दिपक सोनवाने पिता का नाम: मनोहर सोनवाने गृह संख्या : 278 उम्र : 31 लिंग : पुरुष	AWI2149896 फोटो उपलब्ध	329 निर्वाचक का नाम : प्रशांत सोनवाने पिता का नाम: कमलेश सोनवाने गृह संख्या : 278 उम्र : 20 लिंग : पुरुष	AWI2318202 फोटो उपलब्ध	330 निर्वाचक का नाम : अनुसया सोनवाने पति का नाम: ईनाराम सोनवाने गृह संख्या : 279 उम्र : 72 लिंग : महिला	AWI2007078 फोटो उपलब्ध

331	HJY4162764	निर्वाचक का नाम : विजय सोनवाने पिता का नाम: इनाराम गृह संख्या : 279 उम्र : 46 लिंग : पुरुष	332	AWI1084763	निर्वाचक का नाम : वीरंगना सोनवाने पिता का नाम: विजय सोनवाने गृह संख्या : 279 उम्र : 41 लिंग : महिला	333	AWI2007060	निर्वाचक का नाम : भागरता राठौर पिता का नाम: मानीक राठौर गृह संख्या : 280 उम्र : 76 लिंग : महिला
334	HJY4161543	निर्वाचक का नाम : सुरेश राठौर पिता का नाम: मानीक गृह संख्या : 280 उम्र : 50 लिंग : पुरुष	335	HJY4616835	निर्वाचक का नाम : रमेश राठौर पिता का नाम: मानीक गृह संख्या : 280 उम्र : 47 लिंग : पुरुष	336	HJY6656631	निर्वाचक का नाम : कंचनलता राठौर पिता का नाम: सुरेश कुमार गृह संख्या : 280 उम्र : 44 लिंग : महिला
337	AWI1084771	निर्वाचक का नाम : सरिता राठौर पिता का नाम: रमेश गृह संख्या : 280 उम्र : 37 लिंग : महिला	338	AWI2283919	निर्वाचक का नाम : संजना राठौर पिता का नाम: सुरेश राठौर गृह संख्या : 280 उम्र : 21 लिंग : महिला	339	HJY4616975	निर्वाचक का नाम : कमला पिता का नाम: हरिचन्द्र गृह संख्या : 282 उम्र : 71 लिंग : महिला
340	HJY4124889	निर्वाचक का नाम : विजयकुमार पिता का नाम: हरीचंद गृह संख्या : 282 उम्र : 41 लिंग : पुरुष	341	AWI0794966	निर्वाचक का नाम : रामेश्वरी राठौर पिता का नाम: विजय गृह संख्या : 282 उम्र : 38 लिंग : महिला	342	HJY4616611	निर्वाचक का नाम : धनराम राठौर पिता का नाम: तेजलाल गृह संख्या : 283 उम्र : 60 लिंग : पुरुष
343	HJY4616819	निर्वाचक का नाम : सरला राठौर पिता का नाम: धनराम गृह संख्या : 283 उम्र : 54 लिंग : महिला	344	AWI1507169	निर्वाचक का नाम : एतेश कुमार राठौर पिता का नाम: धनराम राठौर गृह संख्या : 283 उम्र : 29 लिंग : महिला	345	AWI0632869	निर्वाचक का नाम : नर्मदा गौपाले पिता का नाम: हेमलाल गौपाले गृह संख्या : 284 उम्र : 63 लिंग : महिला
346	HJY4616918	निर्वाचक का नाम : लीला गौपाले पिता का नाम: हेमलाल गौपाले गृह संख्या : 284 उम्र : 62 लिंग : महिला	347	AWI1075860	निर्वाचक का नाम : अनिल कुमार पाराशर पिता का नाम: रघुनाथ प्रसाद पाराशर गृह संख्या : 284 उम्र : 55 लिंग : पुरुष	348	HJY4616793	निर्वाचक का नाम : प्रेमलता पाराशर पिता का नाम: अनिल कुमार पाराशर गृह संख्या : 284 उम्र : 53 लिंग : महिला
349	HJY0129908	निर्वाचक का नाम : शान्ता पिता का नाम: भोजराम गृह संख्या : 286 उम्र : 79 लिंग : महिला	350	HJY4616595	निर्वाचक का नाम : विमला बाई जैन पिता का नाम: बाबूराव जैन गृह संख्या : 286 उम्र : 76 लिंग : महिला	351	HJY4616686	निर्वाचक का नाम : सुरेन्द्र पिता का नाम: भोजराम गृह संख्या : 286 उम्र : 58 लिंग : पुरुष
352	HJY4616603	निर्वाचक का नाम : दिलीप जैन पिता का नाम: बाबूराव गृह संख्या : 286 उम्र : 54 लिंग : पुरुष	353	HJY4490629	निर्वाचक का नाम : निशा पिता का नाम: सुरेन्द्र गृह संख्या : 286 उम्र : 48 लिंग : महिला	354	HJY4490652	निर्वाचक का नाम : उमा पिता का नाम: दिलीप गृह संख्या : 286 उम्र : 44 लिंग : महिला
355	AWI0564120	निर्वाचक का नाम : विनीता पिता का नाम: विजय गृह संख्या : 286 उम्र : 39 लिंग : महिला	356	AWI1130657	निर्वाचक का नाम : अमन कुमार जैन पिता का नाम: सुरेन्द्र जैन गृह संख्या : 286 उम्र : 30 लिंग : पुरुष	357	AWI2327856	निर्वाचक का नाम : तोमेश्वरी जैन पिता का नाम: अमन कुमार जैन गृह संख्या : 286 उम्र : 29 लिंग : महिला
358	AWI2387652	निर्वाचक का नाम : नेहा जैन पिता का नाम: दिलीप जैन गृह संख्या : 286 उम्र : 24 लिंग : महिला	359	AWI2379873	निर्वाचक का नाम : निकिता जैन पिता का नाम: दिलीप जैन गृह संख्या : 286 उम्र : 21 लिंग : महिला	360	HJY4489597	निर्वाचक का नाम : अरविंद नेवारे पिता का नाम: केशोराव गृह संख्या : 289 उम्र : 52 लिंग : पुरुष

विधान सभा क्षेत्र की संख्या व नाम : 113-कटंगी  
अनुभाग की संख्या व नाम : 1-महकेपार-2 महकेपार-2

361	AWI1026269	निर्वाचक का नाम : सुशीला नेवारे पति का नाम: अरविन्द नेवारे गृह संख्या : 289 उम्र : 40 लिंग : महिला	फोटो उपलब्ध	362	AWI2397842	निर्वाचक का नाम : पायल नेवारे पिता का नाम: अरविन्द नेवारे गृह संख्या : 289 उम्र : 20 लिंग : महिला	फोटो उपलब्ध	363	HJY4492310	निर्वाचक का नाम : सुक्मी शेंद्रे पति का नाम: जना गृह संख्या : 290 उम्र : 89 लिंग : महिला	फोटो उपलब्ध
364	AWI0632596	निर्वाचक का नाम : धनराम शेन्द्रे पिता का नाम: जना गृह संख्या : 290 उम्र : 59 लिंग : पुरुष	फोटो उपलब्ध	365	HJY4616777	निर्वाचक का नाम : धनश्याम शेंद्रे पिता का नाम: जना शेंद्रे गृह संख्या : 290 उम्र : 59 लिंग : पुरुष	फोटो उपलब्ध	366	AWI0632604	निर्वाचक का नाम : शोभा शेंद्रे पति का नाम: धनराम गृह संख्या : 290 उम्र : 53 लिंग : महिला	फोटो उपलब्ध
367	AWI0737346	निर्वाचक का नाम : संजय पिता का नाम: धनश्याम गृह संख्या : 290 उम्र : 36 लिंग : पुरुष	फोटो उपलब्ध	368	AWI1117670	निर्वाचक का नाम : अनिल सेन्द्रे पिता का नाम: धनराम सेन्द्रे गृह संख्या : 290 उम्र : 35 लिंग : पुरुष	फोटो उपलब्ध	369	AWI1026277	निर्वाचक का नाम : तरासन शेंद्रे पति का नाम: संजय शेंद्रे गृह संख्या : 290 उम्र : 35 लिंग : महिला	फोटो उपलब्ध
370	AWI1084789	निर्वाचक का नाम : सुशील शेंद्रे पिता का नाम: धनराम गृह संख्या : 290 उम्र : 33 लिंग : पुरुष	फोटो उपलब्ध	371	AWI1308006	निर्वाचक का नाम : अजय शेंद्रे पिता का नाम: धनश्याम शेंद्रे गृह संख्या : 290 उम्र : 31 लिंग : पुरुष	फोटो उपलब्ध	372	AWI2271328	निर्वाचक का नाम : उनिता शेंद्रे पिता का नाम: सुशील शेंद्रे गृह संख्या : 290 उम्र : 30 लिंग : महिला	फोटो उपलब्ध
373	AWI1366822	निर्वाचक का नाम : अल्का सेन्द्रे पति का नाम: अनिल सेन्द्रे गृह संख्या : 290 उम्र : 29 लिंग : महिला	फोटो उपलब्ध	374	AWI2422392	निर्वाचक का नाम : आंचल शेंद्रे पति का नाम: अजय शेंद्रे गृह संख्या : 290 उम्र : 20 लिंग : महिला	फोटो उपलब्ध	375	AWI1084813	निर्वाचक का नाम : संतोष सेन्द्रे पिता का नाम: तान्या गृह संख्या : 290/क उम्र : 40 लिंग : पुरुष	फोटो उपलब्ध
376	AWI1084797	निर्वाचक का नाम : सुरमन शेंद्रे पति का नाम: अंकेश गृह संख्या : 290/क उम्र : 36 लिंग : महिला	फोटो उपलब्ध	377	HJY4491031	निर्वाचक का नाम : जयवंता राजत पति का नाम: सुदामा गृह संख्या : 291 उम्र : 83 लिंग : महिला	फोटो उपलब्ध	378	HJY0130054	निर्वाचक का नाम : योगराज पिता का नाम: सुदामा गृह संख्या : 291 उम्र : 55 लिंग : पुरुष	फोटो उपलब्ध
379	AWI2007151	निर्वाचक का नाम : कन्हैयालाल राजत पिता का नाम: सुदामा राजत गृह संख्या : 291 उम्र : 54 लिंग : पुरुष	फोटो उपलब्ध	380	AWI0632612	निर्वाचक का नाम : प्रमिला पति का नाम: योगराज गृह संख्या : 291 उम्र : 51 लिंग : महिला	फोटो उपलब्ध	381	HJY4123709	निर्वाचक का नाम : टीकाराम पिता का नाम: सुदामा गृह संख्या : 291 उम्र : 47 लिंग : पुरुष	फोटो उपलब्ध
382	AWI0844456	निर्वाचक का नाम : जना बाई राजत पति का नाम: कन्हैया गृह संख्या : 291 उम्र : 44 लिंग : महिला	फोटो उपलब्ध	383	HJY4125647	निर्वाचक का नाम : ओमलता पति का नाम: टीकाराम गृह संख्या : 291 उम्र : 42 लिंग : महिला	फोटो उपलब्ध	384	AWI2114718	निर्वाचक का नाम : गिरीश राजत पिता का नाम: योगराज राजत गृह संख्या : 291 उम्र : 23 लिंग : पुरुष	फोटो उपलब्ध
385	AWI2273571	निर्वाचक का नाम : अतुल राजत पिता का नाम: टीकाराम राजत गृह संख्या : 291 उम्र : 23 लिंग : पुरुष	फोटो उपलब्ध	386	AWI2275253	निर्वाचक का नाम : खुशबू राजत पिता का नाम: टीकाराम राजत गृह संख्या : 291 उम्र : 22 लिंग : महिला	फोटो उपलब्ध	387	AWI2273589	निर्वाचक का नाम : यामिनी राजत पिता का नाम: कन्हैयालाल राजत गृह संख्या : 291 उम्र : 21 लिंग : महिला	फोटो उपलब्ध
388	HJY4492278	निर्वाचक का नाम : बाबूराव पिता का नाम: हबू गृह संख्या : 293 उम्र : 79 लिंग : पुरुष	फोटो उपलब्ध	389	HJY4490694	निर्वाचक का नाम : फूला पति का नाम: बाबूराव गृह संख्या : 293 उम्र : 77 लिंग : महिला	फोटो उपलब्ध	390	AWI0794982	निर्वाचक का नाम : वनीता सेन्द्रे पति का नाम: गोरखनाथ गृह संख्या : 293 उम्र : 43 लिंग : महिला	फोटो उपलब्ध

391 निर्वाचक का नाम : राजू पिता का नाम: बाबूराव गृह संख्या : 293 उम्र : 42 लिंग : पुरुष	AWI0632620 फोटो उपलब्ध	392 निर्वाचक का नाम : गोरखनाथ सेन्दरे पिता का नाम: बाबूराव गृह संख्या : 293 उम्र : 42 लिंग : पुरुष	HJY4491213 फोटो उपलब्ध	393 निर्वाचक का नाम : संजय पिता का नाम: बाबूराव गृह संख्या : 293 उम्र : 41 लिंग : पुरुष	HJY4491114 फोटो उपलब्ध
394 निर्वाचक का नाम : निशा पति का नाम: राजू गृह संख्या : 293 उम्र : 40 लिंग : महिला	AWI0794974 फोटो उपलब्ध	395 निर्वाचक का नाम : आशा पति का नाम: संजय गृह संख्या : 293 उम्र : 35 लिंग : महिला	AWI0794990 फोटो उपलब्ध	396 निर्वाचक का नाम : मीरा पति का नाम: शंकर गृह संख्या : 294 उम्र : 89 लिंग : महिला	HJY4125449 फोटो उपलब्ध
397 निर्वाचक का नाम : तिलकचन्द पिता का नाम: शंकर गृह संख्या : 294 उम्र : 50 लिंग : पुरुष	HJY0130104 फोटो उपलब्ध	398 निर्वाचक का नाम : रूपा पति का नाम: तिलकचंद गृह संख्या : 294 उम्र : 43 लिंग : महिला	HJY4125407 फोटो उपलब्ध	399 निर्वाचक का नाम : रिमा राठौर पिता का नाम: तिलकचंद राठौर गृह संख्या : 294 उम्र : 22 लिंग : महिला	AWI2273597 फोटो उपलब्ध
400 निर्वाचक का नाम : इरफान शेख पिता का नाम: रहमान गृह संख्या : 295 उम्र : 64 लिंग : पुरुष	HJY4616546 फोटो उपलब्ध	401 निर्वाचक का नाम : रुकसाना शेख पति का नाम: इरफान गृह संख्या : 295 उम्र : 57 लिंग : महिला	HJY4491205 फोटो उपलब्ध	402 निर्वाचक का नाम : शे इमरान पिता का नाम: इरफान गृह संख्या : 295 उम्र : 41 लिंग : पुरुष	HJY4124665 फोटो उपलब्ध
403 निर्वाचक का नाम : समीना शेख पिता का नाम: इरफान शेख गृह संख्या : 295 उम्र : 40 लिंग : महिला	AWI1084839 फोटो उपलब्ध	404 निर्वाचक का नाम : शेख असलम पिता का नाम: शेख इरफान गृह संख्या : 295 उम्र : 37 लिंग : पुरुष	AWI0564138 फोटो उपलब्ध	405 निर्वाचक का नाम : मोहिना शेख पति का नाम: शेख असलम शेख गृह संख्या : 295 उम्र : 34 लिंग : महिला	AWI1307982 फोटो उपलब्ध
406 निर्वाचक का नाम : रूकसार बानो शेख पति का नाम: इमरान शेख गृह संख्या : 295 उम्र : 33 लिंग : महिला	AWI1130681 फोटो उपलब्ध	407 निर्वाचक का नाम : राजाराम पिता का नाम: गंगाराम गृह संख्या : 296 उम्र : 74 लिंग : पुरुष	HJY4162160 फोटो उपलब्ध	408 निर्वाचक का नाम : सिन्धू कोठेकार पति का नाम: राजाराम कोठेकार गृह संख्या : 296 उम्र : 69 लिंग : महिला	AWI2007169 फोटो उपलब्ध
409 निर्वाचक का नाम : नारायण पिता का नाम: राजाराम गृह संख्या : 296 उम्र : 50 लिंग : पुरुष	HJY4491429 फोटो उपलब्ध	410 निर्वाचक का नाम : लक्ष्मी पति का नाम: नारायण गृह संख्या : 296 उम्र : 48 लिंग : महिला	HJY4491700 फोटो उपलब्ध	411 निर्वाचक का नाम : शिवराम पिता का नाम: राजाराम गृह संख्या : 296 उम्र : 47 लिंग : पुरुष	HJY4162038 फोटो उपलब्ध
412 निर्वाचक का नाम : ईसुकुमार पिता का नाम: राजाराम गृह संख्या : 296 उम्र : 44 लिंग : पुरुष	AWI0510511 फोटो उपलब्ध	413 निर्वाचक का नाम : कैलाशकुमार पिता का नाम: राजाराम गृह संख्या : 296 उम्र : 42 लिंग : पुरुष	AWI0510438 फोटो उपलब्ध	414 निर्वाचक का नाम : अनिता पति का नाम: शिवराम गृह संख्या : 296 उम्र : 42 लिंग : महिला	HJY4161907 फोटो उपलब्ध
415 निर्वाचक का नाम : मंजू कोठेकार पति का नाम: इसुकुमार गृह संख्या : 296 उम्र : 39 लिंग : महिला	AWI0737361 फोटो उपलब्ध	416 निर्वाचक का नाम : रेखा पति का नाम: कैलास गृह संख्या : 296 उम्र : 35 लिंग : महिला	AWI0897678 फोटो उपलब्ध	417 निर्वाचक का नाम : राहुल कोठेकार पिता का नाम: शिवराम कोठेकार गृह संख्या : 296 उम्र : 22 लिंग : पुरुष	AWI2273613 फोटो उपलब्ध
418 निर्वाचक का नाम : सुरेन्द्र पिता का नाम: गुलाब गृह संख्या : 297 उम्र : 47 लिंग : पुरुष	HJY4125845 फोटो उपलब्ध	419 निर्वाचक का नाम : मीना सुरेंद्र लिमजे पति का नाम: सुरेंद्र लिमजे गृह संख्या : 297 उम्र : 46 लिंग : महिला	HJY4125548 फोटो उपलब्ध	420 निर्वाचक का नाम : जया लिमजे पति का नाम: नरेन्द्र लिमजे गृह संख्या : 297 उम्र : 43 लिंग : महिला	AWI1117688 फोटो उपलब्ध

421	HJY4162954	निर्वाचक का नाम : नरेन्द्र पिता का नाम: गुलाब गृह संख्या : 297 उम्र : 42 लिंग : पुरुष	422	HJY4490413	निर्वाचक का नाम : गिरजा पति का नाम: छोटेला गृह संख्या : 299 उम्र : 68 लिंग : महिला	423	HJY4490637	निर्वाचक का नाम : भूषण मेश्राम पिता का नाम: राधो गृह संख्या : 299 उम्र : 57 लिंग : पुरुष
424	AWI1207562	निर्वाचक का नाम : वन्दना मेश्राम पति का नाम: भूषण मेश्राम गृह संख्या : 299 उम्र : 40 लिंग : महिला	425	AWI2380707	निर्वाचक का नाम : कविता मोहनकार पति का नाम: मांग्या मोहनकार गृह संख्या : 300 उम्र : 58 लिंग : महिला	426	AWI0829572	निर्वाचक का नाम : नरेन्द्र मोहनकार पिता का नाम: मांग्या गृह संख्या : 300 उम्र : 34 लिंग : पुरुष
427	AWI1366848	निर्वाचक का नाम : महेश मोहनकार पिता का नाम: मांगूलाल मोहनकार गृह संख्या : 300 उम्र : 27 लिंग : पुरुष	428	AWI2200160	निर्वाचक का नाम : सुनीता मोहनकार पति का नाम: नरेंद्र मोहनकार गृह संख्या : 300 उम्र : 25 लिंग : महिला	429	HJY4635082	निर्वाचक का नाम : उर्मिला बावने पिता का नाम: बडीराम गृह संख्या : 301 उम्र : 54 लिंग : महिला
430	HJY4490793	निर्वाचक का नाम : पंचम पिता का नाम: बुधा गृह संख्या : 302 उम्र : 64 लिंग : पुरुष	431	HJY4490777	निर्वाचक का नाम : सैवन्ता पति का नाम: पंचम गृह संख्या : 302 उम्र : 59 लिंग : महिला	432	HJY4160719	निर्वाचक का नाम : लक्ष्मीचंद लाडे पिता का नाम: पंचम गृह संख्या : 302 उम्र : 43 लिंग : पुरुष
433	AWI0737387	निर्वाचक का नाम : भोजराम लाडे पिता का नाम: पंचम लाडे गृह संख्या : 302 उम्र : 36 लिंग : पुरुष	434	AWI0897504	निर्वाचक का नाम : शालू बाई लाडे पति का नाम: भोजराम लाडे गृह संख्या : 302 उम्र : 35 लिंग : महिला	435	AWI0737379	निर्वाचक का नाम : भक्त प्रहलाद पिता का नाम: पंचम गृह संख्या : 302 उम्र : 33 लिंग : पुरुष
436	AWI0897496	निर्वाचक का नाम : चंद्रकला मेश्राम पति का नाम: भक्त प्रहलाद मेश्राम गृह संख्या : 302 उम्र : 32 लिंग : महिला	437	AWI0988972	निर्वाचक का नाम : कृष्ण कुमार पिता का नाम: पंचम गृह संख्या : 302 उम्र : 31 लिंग : पुरुष	438	AWI1507227	निर्वाचक का नाम : मनीषा लादे पति का नाम: कृष्ण लादे गृह संख्या : 302 उम्र : 31 लिंग : महिला
439	AWI2221182	निर्वाचक का नाम : प्रणय लाडे पिता का नाम: लक्ष्मीचंद लाडे गृह संख्या : 302 उम्र : 21 लिंग : पुरुष	440	AWI2445526	निर्वाचक का नाम : पल्लवी लाडे पिता का नाम: लक्ष्मीचंद लाडे गृह संख्या : 302 उम्र : 20 लिंग : महिला	441	HJY4492005	निर्वाचक का नाम : भोजराम पिता का नाम: सियाराम गृह संख्या : 303 उम्र : 55 लिंग : पुरुष
442	HJY4490223	निर्वाचक का नाम : दिलीप पिता का नाम: सियाराम गृह संख्या : 303 उम्र : 53 लिंग : पुरुष	443	HJY4491916	निर्वाचक का नाम : अनुसया पति का नाम: भोजराम गृह संख्या : 303 उम्र : 49 लिंग : महिला	444	HJY4489969	निर्वाचक का नाम : राजकुमार पिता का नाम: सियाराम गृह संख्या : 303 उम्र : 48 लिंग : पुरुष
445	HJY4125506	निर्वाचक का नाम : संगीता पति का नाम: राजकुमार गृह संख्या : 303 उम्र : 46 लिंग : महिला	446	HJY4490751	निर्वाचक का नाम : भूमलता पति का नाम: दिलीप गृह संख्या : 303 उम्र : 43 लिंग : महिला	447	AWI1084854	निर्वाचक का नाम : मुकेश सोनवाने पिता का नाम: दिलीप गृह संख्या : 303 उम्र : 32 लिंग : पुरुष
448	AWI2212538	निर्वाचक का नाम : अनिता सोनवाने पति का नाम: मुकेश सोनवाने गृह संख्या : 303 उम्र : 31 लिंग : महिला	449	AWI1084862	निर्वाचक का नाम : दुर्गाप्रसाद सोनवाने पिता का नाम: भोजराम गृह संख्या : 303 उम्र : 30 लिंग : पुरुष	450	AWI1207786	निर्वाचक का नाम : रूपेश सोनवाने पिता का नाम: दिलीप सोनवाने गृह संख्या : 303 उम्र : 29 लिंग : पुरुष

451 निर्वाचक का नाम : यामिनी सोनवाने पति का नाम: दुर्गाप्रसाद सोनवाने गृह संख्या : 303 उम्र : 23 लिंग : महिला	AWI2359198 फोटो उपलब्ध	452 निर्वाचक का नाम : सिद्धार्थ सोनवाने पिता का नाम: राजकुमार सोनवाने गृह संख्या : 303 उम्र : 23 लिंग : पुरुष	AWI2189835 फोटो उपलब्ध	453 निर्वाचक का नाम : भागरता पति का नाम: नारायण गृह संख्या : 304 उम्र : 69 लिंग : महिला	AWI0632638 फोटो उपलब्ध
454 निर्वाचक का नाम : रविकुमार पिता का नाम: नारायण गृह संख्या : 304 उम्र : 35 लिंग : पुरुष	AWI0564146 फोटो उपलब्ध	455 निर्वाचक का नाम : संगीता सोनवाने माता का नाम: राविकुमार सोनवाने गृह संख्या : 304 उम्र : 29 लिंग : महिला	AWI1452044 फोटो उपलब्ध	456 निर्वाचक का नाम : तीजूलाल पिता का नाम: गेन्दलाल गृह संख्या : 305 उम्र : 64 लिंग : पुरुष	HJY4161444 फोटो उपलब्ध
457 निर्वाचक का नाम : धनवन्ता पति का नाम: तीजूलाल गृह संख्या : 305 उम्र : 60 लिंग : महिला	HJY4162228 फोटो उपलब्ध	458 निर्वाचक का नाम : अंगेश्वरी बिसेन पति का नाम: अशोक गृह संख्या : 305 उम्र : 42 लिंग : महिला	AWI0564161 फोटो उपलब्ध	459 निर्वाचक का नाम : अशोक बिसेन पिता का नाम: तीजूलाल गृह संख्या : 305 उम्र : 41 लिंग : पुरुष	HJY4162194 फोटो उपलब्ध
460 निर्वाचक का नाम : ममता बिसेन पति का नाम: प्रमोद बिसेन गृह संख्या : 305 उम्र : 36 लिंग : महिला	AWI1533371 फोटो उपलब्ध	461 निर्वाचक का नाम : यशोदा बाई कोठेकर पति का नाम: आशाराम कोठेकर गृह संख्या : 306 उम्र : 75 लिंग : महिला	AWI1979772 फोटो उपलब्ध	462 निर्वाचक का नाम : ब्रिजलाल कोठेकर पिता का नाम: उरकुडा कोठेकर गृह संख्या : 306 उम्र : 73 लिंग : पुरुष	HJY4491528 फोटो उपलब्ध
463 निर्वाचक का नाम : कुंजनलाल कोठेकर पिता का नाम: स्व. उरकुडा कोठेकर गृह संख्या : 306 उम्र : 68 लिंग : पुरुष	AWI1439728 फोटो उपलब्ध	464 निर्वाचक का नाम : आशाराम कोठेकर पिता का नाम: उरकुडा कोठेकर गृह संख्या : 306 उम्र : 68 लिंग : पुरुष	HJY6655203 फोटो उपलब्ध	465 निर्वाचक का नाम : कौशल्या कोठेकर पति का नाम: के.एल कोठेकर गृह संख्या : 306 उम्र : 65 लिंग : महिला	AWI1439736 फोटो उपलब्ध
466 निर्वाचक का नाम : मनीष कोठेकर पिता का नाम: ब्रिजलाल कोठेकर गृह संख्या : 306 उम्र : 45 लिंग : पुरुष	HJY4492237 फोटो उपलब्ध	467 निर्वाचक का नाम : धर्मेन्द्र कोठेकर पिता का नाम: आशाराम कोठेकर गृह संख्या : 306 उम्र : 39 लिंग : पुरुष	AWI0510545 फोटो उपलब्ध	468 निर्वाचक का नाम : मंजू कोठेकर पति का नाम: मनीष कोठेकर गृह संख्या : 306 उम्र : 38 लिंग : महिला	AWI0510560 फोटो उपलब्ध
469 निर्वाचक का नाम : नरेंद्र पिता का नाम: आशाराम गृह संख्या : 306 उम्र : 36 लिंग : पुरुष	AWI0510552 फोटो उपलब्ध	470 निर्वाचक का नाम : छाया कोठेकर पति का नाम: धर्मेन्द्र कोठेकर गृह संख्या : 306 उम्र : 34 लिंग : महिला	AWI0897512 फोटो उपलब्ध	471 निर्वाचक का नाम : हंसा कोठेकार पति का नाम: नरेन्द्र कोठेकार गृह संख्या : 306 उम्र : 31 लिंग : महिला	AWI1528421 फोटो उपलब्ध
472 निर्वाचक का नाम : बरकु कोठेकर पिता का नाम: उरकुडा कोठेकर गृह संख्या : 307 उम्र : 77 लिंग : पुरुष	HJY6655062 फोटो उपलब्ध	473 निर्वाचक का नाम : जान्नाबाई कोठेकर पति का नाम: बारकुलाल कोठेकर गृह संख्या : 307 उम्र : 64 लिंग : महिला	HJY4161931 फोटो उपलब्ध	474 निर्वाचक का नाम : हरिचन्द निमजे पिता का नाम: मोहन निमजे गृह संख्या : 402 उम्र : 73 लिंग : पुरुष	AWI1980846 फोटो उपलब्ध
475 निर्वाचक का नाम : सुनिल गोखले पिता का नाम: शंकरदास गोखले गृह संख्या : 402 उम्र : 46 लिंग : पुरुष	AWI1026491 फोटो उपलब्ध	476 निर्वाचक का नाम : ज्योति गोखले पति का नाम: सुनिल गोखले गृह संख्या : 402 उम्र : 38 लिंग : महिला	AWI1026483 फोटो उपलब्ध	477 निर्वाचक का नाम : लहु लिमजे पिता का नाम: मंगरु लिमजे गृह संख्या : 404 उम्र : 57 लिंग : पुरुष	AWI1207646 फोटो उपलब्ध
478 निर्वाचक का नाम : अनिता लिमजे पति का नाम: लहु लिमजे गृह संख्या : 404 उम्र : 45 लिंग : महिला	HJY4491585 फोटो उपलब्ध	479 निर्वाचक का नाम : हिना लिमजे पिता का नाम: कोमल लिमजे गृह संख्या : 404 उम्र : 22 लिंग : महिला	AWI2321628 फोटो उपलब्ध	480 निर्वाचक का नाम : अतुल अग्रवाल पिता का नाम: महावीर गृह संख्या : 405 उम्र : 39 लिंग : पुरुष	AWI0632745 फोटो उपलब्ध

481	AWI1151646	निर्वाचक का नाम : माधुरी अग्रवाल पति का नाम: अतुल अग्रवाल गृह संख्या : 405 उम्र : 39 लिंग : महिला	फोटो उपलब्ध	482	HJY4491577	निर्वाचक का नाम : सुनीता लिमजे पति का नाम: कोमल लिमजे गृह संख्या : 405 उम्र : 37 लिंग : महिला	फोटो उपलब्ध	483	AWI1980853	निर्वाचक का नाम : कृष्णा अग्रवाल पति का नाम: गोकुल अग्रवाल गृह संख्या : 406 उम्र : 77 लिंग : महिला	फोटो उपलब्ध
484	AWI1973544	निर्वाचक का नाम : नरसिंग अग्रवाल पिता का नाम: शिवप्रसाद अग्रवाल गृह संख्या : 406 उम्र : 58 लिंग : पुरुष	फोटो उपलब्ध	485	AWI1973536	निर्वाचक का नाम : कमलनयन अग्रवाल पिता का नाम: गोकुल अग्रवाल गृह संख्या : 406 उम्र : 56 लिंग : पुरुष	फोटो उपलब्ध	486	AWI1973528	निर्वाचक का नाम : कविता अग्रवाल पति का नाम: लक्ष्मीकांत अग्रवाल गृह संख्या : 406 उम्र : 56 लिंग : महिला	फोटो उपलब्ध
487	AWI1973510	निर्वाचक का नाम : सुनील अग्रवाल पिता का नाम: गोकुल अग्रवाल गृह संख्या : 406 उम्र : 53 लिंग : पुरुष	फोटो उपलब्ध	488	AWI1973502	निर्वाचक का नाम : कंचन अग्रवाल पति का नाम: नरसिंग अग्रवाल गृह संख्या : 406 उम्र : 53 लिंग : महिला	फोटो उपलब्ध	489	AWI1980861	निर्वाचक का नाम : हंसा अग्रवाल पति का नाम: कमलनयन अग्रवाल गृह संख्या : 406 उम्र : 51 लिंग : महिला	फोटो उपलब्ध
490	HJY4125886	निर्वाचक का नाम : बरखा अग्रवाल पति का नाम: सुनील अग्रवाल गृह संख्या : 406 उम्र : 46 लिंग : महिला	फोटो उपलब्ध	491	AWI1565860	निर्वाचक का नाम : शारदा अग्रवाल पति का नाम: कपिल अग्रवाल गृह संख्या : 406 उम्र : 34 लिंग : महिला	फोटो उपलब्ध	492	AWI0844316	निर्वाचक का नाम : कुशल पिता का नाम: लक्ष्मीकांत गृह संख्या : 406 उम्र : 33 लिंग : पुरुष	फोटो उपलब्ध
493	AWI0897694	निर्वाचक का नाम : कपिल अग्रवाल पिता का नाम: कमलनयन अग्रवाल गृह संख्या : 406 उम्र : 31 लिंग : पुरुष	फोटो उपलब्ध	494	AWI1151695	निर्वाचक का नाम : रजत अग्रवाल पिता का नाम: नरसिंग दास अग्रवाल गृह संख्या : 406 उम्र : 29 लिंग : पुरुष	फोटो उपलब्ध	495	AWI1308022	निर्वाचक का नाम : प्रवेश अग्रवाल पिता का नाम: सुनील अग्रवाल गृह संख्या : 406 उम्र : 27 लिंग : पुरुष	फोटो उपलब्ध
496	AWI1308014	निर्वाचक का नाम : अंजली अग्रवाल पिता का नाम: कमल नयन अग्रवाल गृह संख्या : 406 उम्र : 27 लिंग : महिला	फोटो उपलब्ध	497	AWI1565878	निर्वाचक का नाम : निखिल अग्रवाल पिता का नाम: सुनील अग्रवाल गृह संख्या : 406 उम्र : 26 लिंग : पुरुष	फोटो उपलब्ध	498	AWI1565886	निर्वाचक का नाम : जयकुमार अग्रवाल पिता का नाम: नरसिंहदास अग्रवाल गृह संख्या : 406 उम्र : 25 लिंग : पुरुष	फोटो उपलब्ध
499	AWI1981208	निर्वाचक का नाम : तिलकचंद देशमुख पिता का नाम: यशवंत देशमुख गृह संख्या : 407 उम्र : 51 लिंग : पुरुष	फोटो उपलब्ध	500	AWI1981216	निर्वाचक का नाम : उर्मिला देशमुख पति का नाम: तिलकचंद देशमुख गृह संख्या : 407 उम्र : 48 लिंग : महिला	फोटो उपलब्ध	501	AWI1439710	निर्वाचक का नाम : नितेश देशमुख पिता का नाम: तिलकचंद देशमुख गृह संख्या : 407 उम्र : 27 लिंग : पुरुष	फोटो उपलब्ध
502	AWI2276343	निर्वाचक का नाम : गायत्री देशमुख पिता का नाम: तिलक देशमुख गृह संख्या : 407 उम्र : 24 लिंग : महिला	फोटो उपलब्ध	503	AWI1980366	निर्वाचक का नाम : गिरधारी अनवानी पिता का नाम: अर्जुन अनवानी गृह संख्या : 408 उम्र : 64 लिंग : पुरुष	फोटो उपलब्ध	504	AWI1980374	निर्वाचक का नाम : रेखा अनवानी पति का नाम: गिरधारी अनवानी गृह संख्या : 408 उम्र : 55 लिंग : महिला	फोटो उपलब्ध
505	AWI1130715	निर्वाचक का नाम : आशुतोष अनवानी पिता का नाम: गिरधारीलाल अनवानी गृह संख्या : 408 उम्र : 33 लिंग : पुरुष	फोटो उपलब्ध	506	AWI2190346	निर्वाचक का नाम : प्रियंका अनवानी अनवानी पति का नाम: आशुतोष अनवानी गृह संख्या : 408 उम्र : 25 लिंग : महिला	फोटो उपलब्ध	507	AWI1980382	निर्वाचक का नाम : कमला चौधरी पति का नाम: चन्दन चौधरी गृह संख्या : 410 उम्र : 67 लिंग : महिला	फोटो उपलब्ध
508	AWI1980390	निर्वाचक का नाम : विद्या चौधरी पति का नाम: प्रेमलाल चौधरी गृह संख्या : 410 उम्र : 64 लिंग : महिला	फोटो उपलब्ध	509	HJY4162756	निर्वाचक का नाम : मुन्नालाल चौधरी पिता का नाम: प्रेमलाल चौधरी गृह संख्या : 410 उम्र : 42 लिंग : पुरुष	फोटो उपलब्ध	510	AWI0977389	निर्वाचक का नाम : ज्योति पति का नाम: मुन्नालाल गृह संख्या : 410 उम्र : 36 लिंग : महिला	फोटो उपलब्ध

511 निर्वाचक का नाम : दिनेश पिता का नाम: प्रेमालाल गृह संख्या : 410 उम्र : 35 लिंग : पुरुष	AWI0977397 फोटो उपलब्ध	512 निर्वाचक का नाम : दुर्गा चौधरी पति का नाम: दिनेश चौधरी गृह संख्या : 410 उम्र : 28 लिंग : महिला	AWI2276335 फोटो उपलब्ध	513 निर्वाचक का नाम : पूरनलाल पर्वत पिता का नाम: भैयालाल पर्वत गृह संख्या : 413 उम्र : 71 लिंग : पुरुष	AWI1980408 फोटो उपलब्ध
514 निर्वाचक का नाम : जानकी पर्वत पिता का नाम: पूरनलाल पर्वत गृह संख्या : 413 उम्र : 67 लिंग : पुरुष	AWI1980416 फोटो उपलब्ध	515 निर्वाचक का नाम : दिनेश पिता का नाम: पूरनलाल गृह संख्या : 413 उम्र : 47 लिंग : पुरुष	AWI0037598 फोटो उपलब्ध	516 निर्वाचक का नाम : सरीता पति का नाम: दिनेश गृह संख्या : 413 उम्र : 47 लिंग : महिला	HJY4647236 फोटो उपलब्ध
517 निर्वाचक का नाम : महेश पिता का नाम: पूरन गृह संख्या : 413 उम्र : 42 लिंग : पुरुष	HJY6655054 फोटो उपलब्ध	518 निर्वाचक का नाम : सुरेश पिता का नाम: पूरनलाल गृह संख्या : 413 उम्र : 41 लिंग : पुरुष	AWI0632760 फोटो उपलब्ध	519 निर्वाचक का नाम : हेमेश्वरी पति का नाम: महेश गृह संख्या : 413 उम्र : 37 लिंग : महिला	AWI1085125 फोटो उपलब्ध
520 निर्वाचक का नाम : पिकी पर्वत पति का नाम: सुरेश पर्वत गृह संख्या : 413 उम्र : 33 लिंग : महिला	AWI1380799 फोटो उपलब्ध	521 निर्वाचक का नाम : शशीकुमार अग्रवाल पिता का नाम: दाताराम अग्रवाल गृह संख्या : 414 उम्र : 61 लिंग : पुरुष	AWI1980424 फोटो उपलब्ध	522 निर्वाचक का नाम : मायादेवी अग्रवाल पति का नाम: शशीकुमार अग्रवाल गृह संख्या : 414 उम्र : 59 लिंग : महिला	AWI1981224 फोटो उपलब्ध
523 निर्वाचक का नाम : गौरव अग्रवाल पिता का नाम: शशी कुमार गृह संख्या : 414 उम्र : 37 लिंग : पुरुष	HJY4647244 फोटो उपलब्ध	524 निर्वाचक का नाम : नेहा अग्रवाल पति का नाम: गौरव अग्रवाल गृह संख्या : 414 उम्र : 28 लिंग : महिला	AWI1319870 फोटो उपलब्ध	525 निर्वाचक का नाम : गोविन्द अग्रवाल पिता का नाम: दाताराम अग्रवाल गृह संख्या : 415 उम्र : 74 लिंग : पुरुष	AWI1981232 फोटो उपलब्ध
526 निर्वाचक का नाम : सुशीला पति का नाम: गोविन्द गृह संख्या : 415 उम्र : 72 लिंग : महिला	HJY6656839 फोटो उपलब्ध	527 निर्वाचक का नाम : प्रमोद अग्रवाल पिता का नाम: देवकरन अग्रवाल गृह संख्या : 415 उम्र : 63 लिंग : पुरुष	AWI1981240 फोटो उपलब्ध	528 निर्वाचक का नाम : दुलारी सोनवाने पिता का नाम: राजकुमार सोनवाने गृह संख्या : 416 उम्र : 23 लिंग : महिला	AWI2317832 फोटो उपलब्ध
529 निर्वाचक का नाम : विकास सोनवाने पिता का नाम: राजकुमार सोनवाने गृह संख्या : 416 उम्र : 20 लिंग : पुरुष	AWI2317857 फोटो उपलब्ध	530 निर्वाचक का नाम : हिरामन सोनवाने पिता का नाम: सीताराम गृह संख्या : 417 उम्र : 46 लिंग : पुरुष	HJY4617049 फोटो उपलब्ध	531 निर्वाचक का नाम : कुसुम पति का नाम: हिरामन गृह संख्या : 417 उम्र : 42 लिंग : महिला	HJY4616868 फोटो उपलब्ध
532 निर्वाचक का नाम : कविता सोनवाने पति का नाम: गजानन गृह संख्या : 417 उम्र : 41 लिंग : महिला	HJY4616876 फोटो उपलब्ध	533 निर्वाचक का नाम : मुरलीधर पिता का नाम: सखाराम गृह संख्या : 417 उम्र : 39 लिंग : पुरुष	AWI0510727 फोटो उपलब्ध	534 निर्वाचक का नाम : रीता पति का नाम: मुरली गृह संख्या : 417 उम्र : 36 लिंग : महिला	AWI1026459 फोटो उपलब्ध
535 निर्वाचक का नाम : लिलाधर सोनवाने पिता का नाम: सखाराम सोनवाने गृह संख्या : 417 उम्र : 35 लिंग : पुरुष	AWI1075951 फोटो उपलब्ध	536 निर्वाचक का नाम : दामिनी सोनवाने पति का नाम: घनश्याम गृह संख्या : 417 उम्र : 35 लिंग : महिला	AWI1085133 फोटो उपलब्ध	537 निर्वाचक का नाम : मोतन सोनवाने पति का नाम: लिलाधर सोनवाने गृह संख्या : 417 उम्र : 34 लिंग : महिला	AWI1075969 फोटो उपलब्ध
538 निर्वाचक का नाम : देवेन्द्र सोनवाने पिता का नाम: हीरामन सोनवाने गृह संख्या : 417 उम्र : 21 लिंग : पुरुष	AWI2318061 फोटो उपलब्ध	539 निर्वाचक का नाम : उमाशंकर सोनवाने पिता का नाम: गजानंद सोनवाने गृह संख्या : 417 उम्र : 20 लिंग : पुरुष	AWI2449098 फोटो उपलब्ध	540 निर्वाचक का नाम : संतोष देवी अग्रवाल पति का नाम: गोविन्द प्रसाद अग्रवाल गृह संख्या : 688 उम्र : 55 लिंग : महिला	HJY4647293 फोटो उपलब्ध

विधान सभा क्षेत्र की संख्या व नाम : 113-कटंगी  
अनुभाग की संख्या व नाम : 1-महकेपार-2 महकेपार-2

541	HJY4647277	निर्वाचक का नाम : नरेश अग्रवाल पिता का नाम: गोविन्द प्रसाद गृह संख्या : 688 उम्र : 44 लिंग : पुरुष	फोटो उपलब्ध	542	AWI1026608	निर्वाचक का नाम : नेहा अग्रवाल पति का नाम: नरेश गृह संख्या : 688 उम्र : 40 लिंग : महिला	फोटो उपलब्ध	543	AWI2344695	निर्वाचक का नाम : दिव्या बाघमारे पति का नाम: धनपाल बाघमारे गृह संख्या : हाऊस नं 238 उम्र : 27 लिंग : महिला	फोटो उपलब्ध
544	AWI2329282	निर्वाचक का नाम : आशिक गाते पिता का नाम: विजय गाते गृह संख्या : हाऊस नं 255 उम्र : 22 लिंग : पुरुष	फोटो उपलब्ध	545	AWI2338614	निर्वाचक का नाम : ज्योति बावने पति का नाम: लक्ष्मीचंद बावने गृह संख्या : हाऊस नं 313 उम्र : 30 लिंग : महिला	फोटो उपलब्ध	546	AWI2345247	निर्वाचक का नाम : राजेन्द्र गोपाले पिता का नाम: भोजराम गोपाले गृह संख्या : हाऊस नं 319 उम्र : 42 लिंग : पुरुष	फोटो उपलब्ध
547	AWI2345403	निर्वाचक का नाम : ममता गोपाले पति का नाम: राजेन्द्र गोपाले गृह संख्या : हाऊस नं 319 उम्र : 35 लिंग : महिला	फोटो उपलब्ध	548	AWI2338507	निर्वाचक का नाम : सुनीता गोपाले पति का नाम: अशोक गोपाले गृह संख्या : हाऊस नं 319 उम्र : 27 लिंग : महिला	फोटो उपलब्ध	549	AWI2345106	निर्वाचक का नाम : तुलसी गोपाले पति का नाम: निरंजन गोपाले गृह संख्या : हाऊस नं 319 क उम्र : 47 लिंग : महिला	फोटो उपलब्ध
550	AWI2344950	निर्वाचक का नाम : हेमचंद सोनवाने पिता का नाम: भूशनलाल सोनवाने गृह संख्या : हाऊस नं 354 उम्र : 20 लिंग : पुरुष	फोटो उपलब्ध	551	AWI2327898	निर्वाचक का नाम : नैना भालाधरे पिता का नाम: अभिमन्यु भालाधरे गृह संख्या : हाऊस नं 359 उम्र : 24 लिंग : महिला	फोटो उपलब्ध	552	AWI2328524	निर्वाचक का नाम : नवनीत पिता का नाम: अभिमन्यु गृह संख्या : हाऊस नं 359 उम्र : 22 लिंग : पुरुष	फोटो उपलब्ध
553	AWI2344430	निर्वाचक का नाम : शुनिल लाड़े पिता का नाम: कवडु लाड़े गृह संख्या : हाऊस नं 370 उम्र : 25 लिंग : पुरुष	फोटो उपलब्ध	554	AWI2344547	निर्वाचक का नाम : सुभाष मेश्राम पिता का नाम: शेषराम मेश्राम गृह संख्या : हाऊस नं 371 उम्र : 28 लिंग : पुरुष	फोटो उपलब्ध	555	AWI2114676	निर्वाचक का नाम : दिशा कोटेकार पति का नाम: आशीष कुमार कोटेकार गृह संख्या : वार्ड नं 8 उम्र : 24 लिंग : महिला	फोटो उपलब्ध

556	HJY4125076	निर्वाचक का नाम : कमला नान्हे पति का नाम: सुनील नान्हे गृह संख्या : 213 उम्र : 43 लिंग : महिला	557	HJY4125589	निर्वाचक का नाम : खतीजा शेख पति का नाम: शेख जलील गृह संख्या : 230/क उम्र : 58 लिंग : महिला	558	HJY4124855	निर्वाचक का नाम : रिज़वान शेख पिता का नाम: शेख जलील गृह संख्या : 230/क उम्र : 39 लिंग : पुरुष
559	HJY4491551	निर्वाचक का नाम : भतेरी देवी अग्रवाल पति का नाम: जगदीश अग्रवाल गृह संख्या : 271/क उम्र : 78 लिंग : महिला	560	HJY4635124	निर्वाचक का नाम : प्रवीन अग्रवाल पिता का नाम: जगदीश गृह संख्या : 271/क उम्र : 51 लिंग : पुरुष	561	HJY6655575	निर्वाचक का नाम : नीलिमा अग्रवाल पति का नाम: प्रवीन अग्रवाल गृह संख्या : 271/क उम्र : 46 लिंग : महिला
562	AWI1207828	निर्वाचक का नाम : रत्ना लाडे पति का नाम: लक्ष्मीचंद लाडे गृह संख्या : 302 उम्र : 35 लिंग : महिला	563	HJY4490603	निर्वाचक का नाम : मोतीराम गजभिये पिता का नाम: पुसाराम गजभिये गृह संख्या : 323/क उम्र : 63 लिंग : पुरुष	564	AWI1515360	निर्वाचक का नाम : सिमलता सोनवाने पति का नाम: जितेंद्र सोनवाने गृह संख्या : 337क उम्र : 30 लिंग : महिला
565	AWI1207802	निर्वाचक का नाम : राजकुमार राठीर पिता का नाम: ताराचंद राठीर गृह संख्या : 340 उम्र : 46 लिंग : पुरुष	566	HJY4616504	निर्वाचक का नाम : मनोज पिता का नाम: रेवा गृह संख्या : 342 उम्र : 42 लिंग : पुरुष	567	HJY6655450	निर्वाचक का नाम : दुर्गाश पिता का नाम: रेवा गृह संख्या : 342 उम्र : 41 लिंग : पुरुष
568	AWI1980432	निर्वाचक का नाम : पूरनलाल सोनवाने पिता का नाम: लक्ष्मण सोनवाने गृह संख्या : 354 उम्र : 68 लिंग : पुरुष	569	AWI1980440	निर्वाचक का नाम : चंद्रकला सोनवाने पति का नाम: पूरनलाल सोनवाने गृह संख्या : 354 उम्र : 64 लिंग : महिला	570	HJY0133579	निर्वाचक का नाम : दशरथ सोनवाने पिता का नाम: लक्ष्मण सोनवाने गृह संख्या : 354 उम्र : 62 लिंग : पुरुष
571	AWI1980457	निर्वाचक का नाम : पारवता सोनवाने पति का नाम: गेंदलाल सोनवाने गृह संख्या : 354 उम्र : 62 लिंग : महिला	572	AWI1980465	निर्वाचक का नाम : मीता सोनवाने पति का नाम: दशरथ सोनवाने गृह संख्या : 354 उम्र : 59 लिंग : महिला	573	AWI0632786	निर्वाचक का नाम : किशन सोनवाने पिता का नाम: लक्ष्मण सोनवाने गृह संख्या : 354 उम्र : 59 लिंग : पुरुष
574	AWI0632794	निर्वाचक का नाम : दुर्गा सोनवाने पति का नाम: किशन सोनवाने गृह संख्या : 354 उम्र : 56 लिंग : महिला	575	AWI1980473	निर्वाचक का नाम : भूषण सोनवाने पिता का नाम: लक्ष्मण सोनवाने गृह संख्या : 354 उम्र : 52 लिंग : पुरुष	576	HJY4125530	निर्वाचक का नाम : सरवन सोनवाने पति का नाम: भूषण सोनवाने गृह संख्या : 354 उम्र : 47 लिंग : महिला
577	AWI1446103	निर्वाचक का नाम : मंजू सोनवाने पति का नाम: गजानंद सोनवाने गृह संख्या : 360/क उम्र : 31 लिंग : महिला	578	AWI2007029	निर्वाचक का नाम : ताराचंद नाकडे पिता का नाम: मला नाकडे गृह संख्या : 367/ख उम्र : 58 लिंग : पुरुष	579	AWI2006682	निर्वाचक का नाम : रेवा गौपाले पिता का नाम: लेखचंद गौपाले गृह संख्या : 386 उम्र : 24 लिंग : पुरुष
580	AWI1515287	निर्वाचक का नाम : पवन लिमजे पिता का नाम: लहूदास लिमजे गृह संख्या : 404 उम्र : 25 लिंग : पुरुष	581	AWI2007011	निर्वाचक का नाम : फूलन बाई सोनवाने पति का नाम: सूरज सोनवाने गृह संख्या : 416 उम्र : 74 लिंग : महिला	582	AWI2006997	निर्वाचक का नाम : गीता सोनवाने पति का नाम: राजकुमार सोनवाने गृह संख्या : 416 उम्र : 59 लिंग : महिला
583	AWI2007003	निर्वाचक का नाम : राजकुमार सोनवाने पिता का नाम: सूरज सोनवाने गृह संख्या : 416 उम्र : 52 लिंग : पुरुष	584	HJY4617031	निर्वाचक का नाम : चांगुना सोनवाने पति का नाम: सीताराम गृह संख्या : 417 उम्र : 67 लिंग : महिला	585	HJY4616892	निर्वाचक का नाम : सखाराम पिता का नाम: ढोडू गृह संख्या : 417 उम्र : 62 लिंग : पुरुष

586	HJY4616850
निर्वाचक का नाम : सायत्रा पति का नाम: सखाराम गृह संख्या : 417 उम्र : 59 लिंग : महिला	फोटो उपलब्ध

587	HJY4126421
निर्वाचक का नाम : गजानन सोनवाने पिता का नाम: सीताराम सोनवाने गृह संख्या : 417 उम्र : 44 लिंग : पुरुष	फोटो उपलब्ध

588	HJY4126116
निर्वाचक का नाम : घनश्याम सोनवाने पिता का नाम: सीताराम सोनवाने गृह संख्या : 417 उम्र : 42 लिंग : पुरुष	फोटो उपलब्ध

589	AWI2353407
निर्वाचक का नाम : रजनी लाड़े पिता का नाम: रामदयाल लाड़े गृह संख्या : हाऊस नं.395 उम्र : 21 लिंग : महिला	फोटो उपलब्ध

विधान सभा क्षेत्र की संख्या व नाम : 113-कटंगी  
घटक I - परिवर्धन सूची 1 (23-12-2025 से 21-02-2026 तक)

590	1	AWI2001451
निर्वाचक का नाम : नन्दलाल पिता का नाम: स्वरुपचन्द गृह संख्या : 221 उम्र : 57 लिंग : पुरुष		फोटो उपलब्ध

निर्वाचकों का विवरण :							
A) मतदाताओं की संख्या :							
		नामावली का प्रकार	निर्वाचक नामावली की पहचान :	मतदाताओं की संख्या :			
				पुरुष	महिला	तृतीय लिंग	कुल
I	मूल	मूल नामावली	विशेष गहन पुनरीक्षण 2026 की मूल नामावली एवं समस्त अनुपूरकों को एकीकृत कर	291	298	0	589
II	घटक I - परिवर्धन सूची	पूरक 1	विशेष गहन पुनरीक्षण - 2026	1	0	0	1
III	घटक II - विलोपन सूची	पूरक 1	विशेष गहन पुनरीक्षण - 2026	0	0	0	0
IV	लिंग में संशोधन के कारण अंतर			0	0	0	0
पुनरीक्षण के बाद इस नामावली में शुद्ध निर्वाचक (I+II-III+IV)				292	298	0	590
B) संशोधनों की संख्या :							
नामावली का प्रकार		निर्वाचक नामावली की पहचान :		संशोधनों की संख्या :			
पूरक 1		विशेष गहन पुनरीक्षण - 2026		0			

निर्वाचक रजिस्ट्रीकरण अधिकारी द्वारा जारी

E-मृत्यु , S-स्थानांतरित, R-दोहरी प्रविष्टि, M-लापता , Q-अहर्ता नहीं