

निर्वाचक नामावली 2026 S12 मध्य प्रदेश

विधान सभा क्षेत्र की संख्या, नाम व आरक्षण स्थिति : 113 - कटंगी (सामान्य)		भाग संख्या : : 203																			
संसदीय निर्वाचन क्षेत्र की संख्या, नाम व आरक्षण स्थिति, जिसमें विधान सभा निर्वाचन क्षेत्र स्थित है : 15 - बालाघाट																					
1. पुनरीक्षण का विवरण																					
पुनरीक्षण का वर्ष :	2026	निर्वाचक नामावली की पहचान :																			
अर्हता तिथि :	01-01-2026	विशेष गहन पुनरीक्षण 2026 की मूल नामावली एवं समस्त अनुपूरकों को एकीकृत कर																			
पुनरीक्षण का स्वरूप :	विशेष गहन पुनरीक्षण 2026																				
प्रकाशन की तिथि :	21-02-2026																				
2. भाग व मतदान क्षेत्र का विवरण :																					
भाग में आने वाले अनुभागों की संख्या और नाम :																					
1-सालेबर्डी-1 सालेबर्डी		<table style="width: 100%; border-collapse: collapse;"> <tr> <td style="width: 60%;">मुख्य शहर / मुख्य ग्राम</td> <td style="width: 40%;">: सालेबर्डी</td> </tr> <tr> <td>वार्ड</td> <td>:</td> </tr> <tr> <td>पोस्ट ऑफिस</td> <td>: सालेबर्डी बी ओ</td> </tr> <tr> <td>पुलिस थाना</td> <td>: रामपायली</td> </tr> <tr> <td>स्थानीय संस्था</td> <td>: सालेबर्डी</td> </tr> <tr> <td>ब्लॉक</td> <td>: खैरलांजी</td> </tr> <tr> <td>जिला</td> <td>: बालाघाट</td> </tr> <tr> <td>पिन कोड</td> <td>: 481335</td> </tr> </table>				मुख्य शहर / मुख्य ग्राम	: सालेबर्डी	वार्ड	:	पोस्ट ऑफिस	: सालेबर्डी बी ओ	पुलिस थाना	: रामपायली	स्थानीय संस्था	: सालेबर्डी	ब्लॉक	: खैरलांजी	जिला	: बालाघाट	पिन कोड	: 481335
मुख्य शहर / मुख्य ग्राम	: सालेबर्डी																				
वार्ड	:																				
पोस्ट ऑफिस	: सालेबर्डी बी ओ																				
पुलिस थाना	: रामपायली																				
स्थानीय संस्था	: सालेबर्डी																				
ब्लॉक	: खैरलांजी																				
जिला	: बालाघाट																				
पिन कोड	: 481335																				
3. मतदान केंद्र का विवरण																					
मतदान केंद्र की संख्या व नाम :		मतदान केन्द्र की विशेष हैसियत (पुरुष/महिला/सामान्य) :		सामान्य																	
203 - सालेबर्डी-1		इस मतदान क्षेत्र के सहायक (ऑक्जिलियरी) मतदान केन्द्रों की संख्या :		0																	
मतदान केंद्र का भवन व पता :																					
शासकीय प्राथमिक शाला देतबर्सा सालेबर्डी-1																					
4. मतदाताओं की संख्या :																					
आरंभिक क्रम	अंतिम क्रम	मतदाताओं की संख्या																			
संख्या	संख्या	पुरुष	महिला	तृतीय लिंग	कुल																
1	597	286	310	0	596																

निर्वाचक रजिस्ट्रीकरण अधिकारी द्वारा जारी

Nazri Naksha

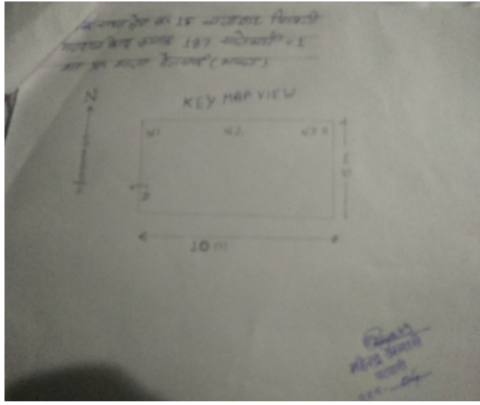

Google Map View

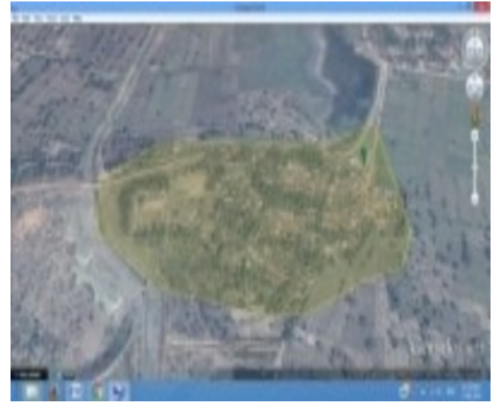

Polling Station Building Front View



मतदान केंद्र के सामने का फ़ोटो



Cad View



Key MAP View

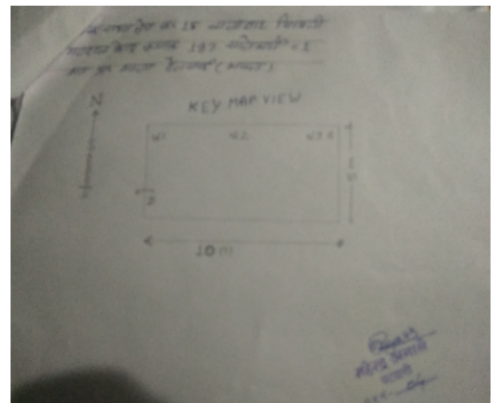

1 निर्वाचक का नाम : फुलचन्द बिठले पिता का नाम: मोहन बिठले गृह संख्या : 1 उम्र : 67 लिंग : पुरुष	AWI0726422	2 निर्वाचक का नाम : बीरन पति का नाम: पुरनलाल गृह संख्या : 1 उम्र : 64 लिंग : महिला	BFK4632170	3 निर्वाचक का नाम : खेलन बिठले पति का नाम: खीरनलाल बिठले गृह संख्या : 1 उम्र : 63 लिंग : महिला	BFK0593798
4 निर्वाचक का नाम : देवका बिठले पिता का नाम: फूलचंद बिठले गृह संख्या : 1 उम्र : 59 लिंग : महिला	AWI0726430	5 निर्वाचक का नाम : यशवंत डहरवाल पिता का नाम: खीरनलाल बिठले गृह संख्या : 1 उम्र : 47 लिंग : पुरुष	BFK3956679	6 निर्वाचक का नाम : डेलन डहरवाल पति का नाम: यशवंत डहरवाल गृह संख्या : 1 उम्र : 42 लिंग : महिला	BFK4632188
7 निर्वाचक का नाम : देवनलाल बिठले पिता का नाम: खीरनलाल बिठले गृह संख्या : 1 उम्र : 40 लिंग : पुरुष	BFK3801172	8 निर्वाचक का नाम : माया डहरवाल पति का नाम: देवलाल डहरवाल गृह संख्या : 01 उम्र : 38 लिंग : महिला	AWI1007947	9 निर्वाचक का नाम : उषा बिठले पति का नाम: देवाजी बिठले गृह संख्या : 2 उम्र : 65 लिंग : महिला	AWI1984004
10 निर्वाचक का नाम : मीराबाई डहरवाल पति का नाम: भीवाजी डहरवाल गृह संख्या : 2 उम्र : 61 लिंग : महिला	BFK4632196	11 निर्वाचक का नाम : रोशनी डहरवाल पति का नाम: अंकुश डहरवाल गृह संख्या : 02 उम्र : 35 लिंग : महिला	AWI1488493	12 निर्वाचक का नाम : अंकोश डहरवाल पिता का नाम: भिवाजी डहरवाल गृह संख्या : 02 उम्र : 33 लिंग : पुरुष	AWI0951103
13 निर्वाचक का नाम : देवराम पिता का नाम: हरिराम गृह संख्या : 3 उम्र : 49 लिंग : पुरुष	AWI0880575	14 निर्वाचक का नाम : ललीता पति का नाम: देवराम गृह संख्या : 3 उम्र : 48 लिंग : महिला	AWI0880583	15 निर्वाचक का नाम : सुमत्रा पति का नाम: बृजलाल गृह संख्या : 4 उम्र : 62 लिंग : महिला	BFK3957222
16 निर्वाचक का नाम : धनवंता भोरगडे पति का नाम: शंकर भोरगडे गृह संख्या : 5 उम्र : 74 लिंग : महिला	AWI2090892	17 निर्वाचक का नाम : अनकलाल भोरगडे पिता का नाम: चैतराम भोरगडे गृह संख्या : 5 उम्र : 74 लिंग : पुरुष	AWI2090926	18 निर्वाचक का नाम : मनोहर भोरगडे पिता का नाम: अनकलाल भोरगडे गृह संख्या : 5 उम्र : 53 लिंग : पुरुष	AWI2090868
19 निर्वाचक का नाम : भागवन्ती भोरगडे पति का नाम: मनोहर भोरगडे गृह संख्या : 05 उम्र : 35 लिंग : महिला	AWI1183912	20 निर्वाचक का नाम : राजेंद्र बिठले पिता का नाम: कांतिलाल बिठले गृह संख्या : 5 उम्र : 22 लिंग : पुरुष	AWI2186245	21 निर्वाचक का नाम : खुशबू भोरगडे पिता का नाम: मनोहर भोरगडे गृह संख्या : 5 उम्र : 20 लिंग : महिला	AWI2319002
22 निर्वाचक का नाम : पिकेश भोरगडे पिता का नाम: शंकर भोरगडे गृह संख्या : 5/क उम्र : 40 लिंग : पुरुष	BFK3955978	23 निर्वाचक का नाम : राधिका भोरगडे पति का नाम: पिकेश भोरगडे गृह संख्या : 5/क उम्र : 38 लिंग : महिला	AWI1079599	24 निर्वाचक का नाम : राजकुमार भोरगडे पिता का नाम: केशो भोरगडे गृह संख्या : 6 उम्र : 56 लिंग : पुरुष	BFK0593905
25 निर्वाचक का नाम : श्यामलता भोरगडे पति का नाम: राजकुमार भोरगडे गृह संख्या : 6 उम्र : 54 लिंग : महिला	AWI2090843	26 निर्वाचक का नाम : छाया भोरगडे पति का नाम: हेमैंद्र भोरगडे गृह संख्या : 06 उम्र : 36 लिंग : महिला	AWI2321743	27 निर्वाचक का नाम : जितेंद्रकुमार भोरगडे पिता का नाम: राजकुमार भोरगडे गृह संख्या : 6 उम्र : 33 लिंग : पुरुष	AWI0951111
28 निर्वाचक का नाम : हेमैंद्र भोरगडे पिता का नाम: राजकुमार भोरगडे गृह संख्या : 06 उम्र : 33 लिंग : पुरुष	AWI2339778	29 निर्वाचक का नाम : देवेन्द्र कुमार भोरगडे पिता का नाम: राजकुमार भोरगडे गृह संख्या : 6 उम्र : 31 लिंग : पुरुष	AWI1139401	30 निर्वाचक का नाम : पूजा भोरगडे पति का नाम: देवेन्द्र कुमार भोरगडे गृह संख्या : 06 उम्र : 23 लिंग : महिला	AWI2229201

31	BFK3957263	निर्वाचक का नाम : केशर नगरगढे पति का नाम: फकीर नगरगढे गृह संख्या : 7 उम्र : 65 लिंग : महिला	फोटो उपलब्ध	32	BFK4632212	निर्वाचक का नाम : दिनेशकुमार नगरगढे पिता का नाम: फकीरचंद नगरगढे गृह संख्या : 7 उम्र : 45 लिंग : पुरुष	फोटो उपलब्ध	33	AWI1067495	निर्वाचक का नाम : आशा नगरगढे पति का नाम: दिनेश नगरगढे गृह संख्या : 7 उम्र : 42 लिंग : महिला	फोटो उपलब्ध
34	AWI2343556	निर्वाचक का नाम : मुस्कान नगरगढे पिता का नाम: दिनेश नगरगढे गृह संख्या : 7 उम्र : 20 लिंग : महिला	फोटो उपलब्ध	35	BFK3956455	निर्वाचक का नाम : हेमन पति का नाम: लालचंद गृह संख्या : 8 उम्र : 63 लिंग : महिला	फोटो उपलब्ध	36	BFK4632220	निर्वाचक का नाम : तेजलाल बिठले पिता का नाम: रूपचंद बिठले गृह संख्या : 9 उम्र : 74 लिंग : पुरुष	फोटो उपलब्ध
37	BFK3800968	निर्वाचक का नाम : तिरन बिठले पति का नाम: तेजलाल बिठले गृह संख्या : 9 उम्र : 71 लिंग : महिला	फोटो उपलब्ध	# 38	BFK4632238	निर्वाचक का नाम : पवन बिठले पिता का नाम: तेजलाल बिठले गृह संख्या : 9 उम्र : 45 लिंग : पुरुष	फोटो उपलब्ध	39	AWI0880591	निर्वाचक का नाम : निकिता बिठले पति का नाम: पवन बिठले गृह संख्या : 9 उम्र : 33 लिंग : महिला	फोटो उपलब्ध
40	BFK3956463	निर्वाचक का नाम : इमन पति का नाम: अशोक गृह संख्या : 10 उम्र : 55 लिंग : महिला	फोटो उपलब्ध	41	AWI0685859	निर्वाचक का नाम : दिलिप पिता का नाम: हरीचंद गृह संख्या : 10 उम्र : 54 लिंग : पुरुष	फोटो उपलब्ध	42	BFK3800927	निर्वाचक का नाम : लिखन पति का नाम: दिलीप गृह संख्या : 10 उम्र : 51 लिंग : महिला	फोटो उपलब्ध
43	AWI1183979	निर्वाचक का नाम : पप्पु बिठले पिता का नाम: दिलीप बिठले गृह संख्या : 10 उम्र : 30 लिंग : पुरुष	फोटो उपलब्ध	44	AWI1422096	निर्वाचक का नाम : रोहित कुमार बिठले पिता का नाम: दिलीप बिठले गृह संख्या : 10 उम्र : 26 लिंग : पुरुष	फोटो उपलब्ध	45	AWI2207934	निर्वाचक का नाम : पुष्पा बिटले पति का नाम: राकेश बिटले गृह संख्या : 10क उम्र : 24 लिंग : महिला	फोटो उपलब्ध
46	AWI0775361	निर्वाचक का नाम : अशोक बिठले पिता का नाम: कपूरचंद बिठले गृह संख्या : 10/क उम्र : 59 लिंग : पुरुष	फोटो उपलब्ध	47	AWI0951392	निर्वाचक का नाम : राकेश बिठले पिता का नाम: अशोक बिठले गृह संख्या : 10/क उम्र : 32 लिंग : पुरुष	फोटो उपलब्ध	48	BFK4632246	निर्वाचक का नाम : भागचंद नगरगढे पिता का नाम: साहू नगरगढे गृह संख्या : 11 उम्र : 63 लिंग : पुरुष	फोटो उपलब्ध
49	BFK3956794	निर्वाचक का नाम : पुस्तकला नगरगढे पति का नाम: भागचंद नगरगढे गृह संख्या : 11 उम्र : 61 लिंग : महिला	फोटो उपलब्ध	50	AWI2091056	निर्वाचक का नाम : दिपचंद नगरगढे पिता का नाम: साहू नगरगढे गृह संख्या : 11 उम्र : 61 लिंग : पुरुष	फोटो उपलब्ध	51	BFK3800935	निर्वाचक का नाम : सुमन नगरगढे पति का नाम: दिपचंद नगरगढे गृह संख्या : 11 उम्र : 59 लिंग : महिला	फोटो उपलब्ध
52	AWI2091007	निर्वाचक का नाम : श्रीचंद नगरगढे पिता का नाम: साहू नगरगढे गृह संख्या : 11 उम्र : 57 लिंग : पुरुष	फोटो उपलब्ध	53	BFK4632253	निर्वाचक का नाम : बिशमा नगरगढे पति का नाम: श्रीचंद नगरगढे गृह संख्या : 11 उम्र : 54 लिंग : महिला	फोटो उपलब्ध	54	AWI2208825	निर्वाचक का नाम : सुनीता सोनाडे पति का नाम: दिनेश सोनाडे गृह संख्या : 11 उम्र : 43 लिंग : महिला	फोटो उपलब्ध
55	AWI2208817	निर्वाचक का नाम : अजय नगरगढे पिता का नाम: भागचंद नगरगढे गृह संख्या : 11 उम्र : 39 लिंग : पुरुष	फोटो उपलब्ध	56	AWI0607663	निर्वाचक का नाम : रजनेश नगरगढे पिता का नाम: दिपचंद नगरगढे गृह संख्या : 11 उम्र : 37 लिंग : पुरुष	फोटो उपलब्ध	57	AWI2208833	निर्वाचक का नाम : मीना नगरगढे पति का नाम: अजय नगरगढे गृह संख्या : 11 उम्र : 35 लिंग : महिला	फोटो उपलब्ध
58	AWI1337989	निर्वाचक का नाम : पंकज नगरगढे पिता का नाम: श्रीचंद नगरगढे गृह संख्या : 11 उम्र : 35 लिंग : पुरुष	फोटो उपलब्ध	59	AWI1488089	निर्वाचक का नाम : सिन्धु नगरगढे पति का नाम: रजनेश नगरगढे गृह संख्या : 11 उम्र : 31 लिंग : महिला	फोटो उपलब्ध	60	AWI1337971	निर्वाचक का नाम : सीमा नगरगढे पति का नाम: पंकज नगरगढे गृह संख्या : 11 उम्र : 29 लिंग : महिला	फोटो उपलब्ध

61	AWI2330025	निर्वाचक का नाम : शिवम सोन्गडे पिता का नाम: दिनेश सोन्गडे गृह संख्या : 11 उम्र : 20 लिंग : पुरुष	62	BFK3957164	निर्वाचक का नाम : उमेद बिठले पिता का नाम: झींगर बिठले गृह संख्या : 12 उम्र : 64 लिंग : पुरुष	63	BFK3957149	निर्वाचक का नाम : झूलन बिठले पिता का नाम: उमेद बिठले गृह संख्या : 12 उम्र : 59 लिंग : महिला
64	BFK3801461	निर्वाचक का नाम : रवन डहरवाल पिता का नाम: झींगर डहरवाल गृह संख्या : 12 उम्र : 49 लिंग : पुरुष	65	AWI0607671	निर्वाचक का नाम : कैलाश बिठले पिता का नाम: उमेद बिठले गृह संख्या : 12 उम्र : 39 लिंग : पुरुष	66	AWI0880625	निर्वाचक का नाम : अंकलेश बिठले पिता का नाम: उमेद बिठले गृह संख्या : 12 उम्र : 37 लिंग : पुरुष
67	AWI0880609	निर्वाचक का नाम : छाया बिठले पति का नाम: कैलाश बिठले गृह संख्या : 12 उम्र : 35 लिंग : महिला	68	AWI1977081	निर्वाचक का नाम : वंदना बिठले पति का नाम: अंकलेश बिठले गृह संख्या : 12 उम्र : 28 लिंग : महिला	69	AWI2109684	निर्वाचक का नाम : प्रिया डहरवाल पिता का नाम: रवनलाल डहरवाल गृह संख्या : 12 उम्र : 24 लिंग : महिला
70	BFK3801453	निर्वाचक का नाम : श्यामकला डहरवाल पति का नाम: रवन डहरवाल गृह संख्या : 12/ख उम्र : 46 लिंग : महिला	71	BFK3957107	निर्वाचक का नाम : सुगना बिठले पति का नाम: मंशाराम बिठले गृह संख्या : 13 उम्र : 79 लिंग : महिला	72	BFK3955432	निर्वाचक का नाम : पूनवंता बिठले पति का नाम: इमरत बिठले गृह संख्या : 13 उम्र : 59 लिंग : महिला
73	AWI0778944	निर्वाचक का नाम : हिवराज डहरवाल पिता का नाम: मनसाराम डहरवाल गृह संख्या : 13 उम्र : 48 लिंग : पुरुष	74	AWI0607689	निर्वाचक का नाम : आरती डहरवाल पति का नाम: हिवराज डहरवाल गृह संख्या : 13 उम्र : 41 लिंग : महिला	75	AWI2299428	निर्वाचक का नाम : गायत्री बिठले पति का नाम: संदीप बिठले गृह संख्या : 13क उम्र : 30 लिंग : महिला
76	AWI2438646	निर्वाचक का नाम : शिवम बिठले पिता का नाम: समरतलाल बिठले गृह संख्या : 13क उम्र : 19 लिंग : पुरुष	77	AWI1518265	निर्वाचक का नाम : प्रदीप बिठले पिता का नाम: इमरत बिठले गृह संख्या : 13/क उम्र : 25 लिंग : पुरुष	78	AWI1067198	निर्वाचक का नाम : अंबिका डहरवाल पिता का नाम: सम्रलाल डहरवाल गृह संख्या : 13 क उम्र : 37 लिंग : महिला
79	AWI1067206	निर्वाचक का नाम : संदीप बिठले पिता का नाम: इमरत बिठले गृह संख्या : 13 क उम्र : 32 लिंग : पुरुष	80	BFK3955960	निर्वाचक का नाम : इमरत बिठले पिता का नाम: तुकाराम बिठले गृह संख्या : 13/क उम्र : 61 लिंग : पुरुष	81	AWI1984020	निर्वाचक का नाम : समरत डहरवाल पिता का नाम: तुकाराम डहरवाल गृह संख्या : 13/क उम्र : 51 लिंग : पुरुष
82	AWI2090587	निर्वाचक का नाम : माधो पिता का नाम: बान्या गृह संख्या : 14 उम्र : 59 लिंग : पुरुष	83	BFK3956307	निर्वाचक का नाम : मानता बिठले पति का नाम: माधो बिठले गृह संख्या : 14 उम्र : 56 लिंग : महिला	84	BFK3955895	निर्वाचक का नाम : सेवकराम बिठले पिता का नाम: बान्या गृह संख्या : 14 उम्र : 48 लिंग : पुरुष
85	BFK3955747	निर्वाचक का नाम : सुनंदा डहरवाल पति का नाम: सेवकराम डहरवाल गृह संख्या : 14 उम्र : 40 लिंग : महिला	86	AWI1183987	निर्वाचक का नाम : घनश्याम बिठले पिता का नाम: माधोलाल बिठले गृह संख्या : 14 उम्र : 38 लिंग : पुरुष	87	AWI2296150	निर्वाचक का नाम : हीना बिठले पति का नाम: घनश्याम बिठले गृह संख्या : 14 उम्र : 26 लिंग : महिला
88	AWI2141836	निर्वाचक का नाम : सागर डहरवाल पिता का नाम: सेवकराम डहरवाल गृह संख्या : 14 उम्र : 24 लिंग : पुरुष	89	AWI2109742	निर्वाचक का नाम : समीर डहरवाल पिता का नाम: सेवकराम डहरवाल गृह संख्या : 14 उम्र : 23 लिंग : पुरुष	90	BFK3924727	निर्वाचक का नाम : खेमचंद डहरवाल पिता का नाम: मिलापचंद डहरवाल गृह संख्या : 15 उम्र : 56 लिंग : पुरुष

91	BFK3924800	निर्वाचक का नाम : लक्ष्मीबाई डहरवाल पति का नाम: खेमचंद डहरवाल गृह संख्या : 15 उम्र : 46 लिंग : महिला	92	AWI2186393	निर्वाचक का नाम : आंचल डहरवाल पिता का नाम: खेमचंद डहरवाल गृह संख्या : 15 उम्र : 23 लिंग : महिला	93	AWI2186419	निर्वाचक का नाम : श्रद्धा डहरवाल पिता का नाम: खेमचंद डहरवाल गृह संख्या : 15 उम्र : 22 लिंग : महिला
94	AWI1079581	निर्वाचक का नाम : निरेश बिठले पिता का नाम: बेनीराम बिठले गृह संख्या : 15क उम्र : 36 लिंग : पुरुष	95	AWI1139435	निर्वाचक का नाम : राकेश्वरी बिठले पति का नाम: निरेश बिठले गृह संख्या : 15क उम्र : 33 लिंग : महिला	96	AWI2069797	निर्वाचक का नाम : बेनीराम पिता का नाम: तान्या गृह संख्या : 15/क उम्र : 74 लिंग : पुरुष
97	AWI1984038	निर्वाचक का नाम : जीरा पति का नाम: बेनीराम गृह संख्या : 15/क उम्र : 71 लिंग : महिला	98	BFK3955986	निर्वाचक का नाम : राजेश कुमार पिता का नाम: बेनीराम गृह संख्या : 15/क उम्र : 40 लिंग : पुरुष	99	AWI0880476	निर्वाचक का नाम : रंजना पति का नाम: राजेश गृह संख्या : 15/क उम्र : 38 लिंग : महिला
100	BFK3955655	निर्वाचक का नाम : हंसलाल बाघमारे पिता का नाम: नान्हू बाघमारे गृह संख्या : 16 उम्र : 58 लिंग : पुरुष	101	AWI2094803	निर्वाचक का नाम : शीलन बाघमारे पति का नाम: हंसलाल बाघमारे गृह संख्या : 16 उम्र : 54 लिंग : महिला	102	AWI1183995	निर्वाचक का नाम : परवीन बाघमारे पिता का नाम: हंसलाल बाघमारे गृह संख्या : 16 उम्र : 32 लिंग : पुरुष
103	AWI1455484	निर्वाचक का नाम : छबीता बाघमारे पति का नाम: परवीन बाघमारे गृह संख्या : 16 उम्र : 27 लिंग : महिला	104	BFK4632287	निर्वाचक का नाम : धनराम पिता का नाम: धुपलाल गृह संख्या : 17 उम्र : 63 लिंग : पुरुष	105	AWI1984012	निर्वाचक का नाम : जमना पति का नाम: धनराम गृह संख्या : 17 उम्र : 59 लिंग : महिला
106	AWI1984079	निर्वाचक का नाम : अनन्तराम डहरवाल पिता का नाम: धुपलाल डहरवाल गृह संख्या : 17 उम्र : 55 लिंग : पुरुष	107	BFK4632279	निर्वाचक का नाम : आशा डहरवाल पति का नाम: अनंतराम डहरवाल गृह संख्या : 17 उम्र : 51 लिंग : महिला	108	AWI1205871	निर्वाचक का नाम : गजेन्द्र डहरवाल पिता का नाम: अनन्तराम डहरवाल गृह संख्या : 17 उम्र : 29 लिंग : पुरुष
109	AWI2155471	निर्वाचक का नाम : पूजा डहरवाल पति का नाम: गजेन्द्र डहरवाल गृह संख्या : 17 उम्र : 28 लिंग : महिला	110	AWI1419308	निर्वाचक का नाम : अतुल डहरवाल पिता का नाम: अनंतराम डहरवाल गृह संख्या : 17 उम्र : 27 लिंग : पुरुष	111	AWI1518240	निर्वाचक का नाम : निखिल डहरवाल पिता का नाम: अनंतराम डहरवाल गृह संख्या : 17 उम्र : 25 लिंग : पुरुष
112	AWI2445641	निर्वाचक का नाम : खिलेश्वरी डहरवाल पति का नाम: निखिल डहरवाल गृह संख्या : 17 उम्र : 22 लिंग : महिला	113	BFK3925161	निर्वाचक का नाम : देवकी पारधी पिता का नाम: भिकम भोरगडे गृह संख्या : 18 उम्र : 44 लिंग : महिला	114	AWI1422104	निर्वाचक का नाम : लोकेश पारधी पिता का नाम: रामचंद पारधी गृह संख्या : 18 उम्र : 26 लिंग : पुरुष
115	AWI2094795	निर्वाचक का नाम : छोटेलाल बिठले पिता का नाम: दौलत बिठले गृह संख्या : 19 उम्र : 69 लिंग : पुरुष	116	AWI2094621	निर्वाचक का नाम : कमला बिठले पति का नाम: छोटेलाल बिठले गृह संख्या : 19 उम्र : 64 लिंग : महिला	117	AWI2241677	निर्वाचक का नाम : रोशनी इनवाते पिता का नाम: श्रावण इनवाते गृह संख्या : 19 उम्र : 22 लिंग : महिला
118	AWI2398360	निर्वाचक का नाम : प्रसाद बिठले पिता का नाम: छोटेलाल बिठले गृह संख्या : 19 उम्र : 20 लिंग : पुरुष	119	AWI2094613	निर्वाचक का नाम : केशर पति का नाम: बुधराम गृह संख्या : 20 उम्र : 66 लिंग : महिला	120	BFK3955994	निर्वाचक का नाम : संजयकुमार पिता का नाम: येशलाल गृह संख्या : 20 उम्र : 45 लिंग : पुरुष

121 निर्वाचक का नाम : ममता बिद्ले पति का नाम: चुन्नीलाल बिठले गृह संख्या : 20 उम्र : 42 लिंग : महिला	AWI1455476 फोटो उपलब्ध	122 निर्वाचक का नाम : सरवनलाल पिता का नाम: बुधराम गृह संख्या : 20 उम्र : 40 लिंग : पुरुष	BFK3957040 फोटो उपलब्ध	123 निर्वाचक का नाम : गितेश्वरी बिठले पति का नाम: संजय कुमार बिठले गृह संख्या : 20 उम्र : 40 लिंग : महिला	AWI1067214 फोटो उपलब्ध
124 निर्वाचक का नाम : ललिता बिठले पति का नाम: सरवन बिठले गृह संख्या : 20 उम्र : 38 लिंग : महिला	AWI1079656 फोटो उपलब्ध	125 निर्वाचक का नाम : चुन्नीलाल बिठले पिता का नाम: बुधराम बिठले गृह संख्या : 20 उम्र : 37 लिंग : पुरुष	AWI0951467 फोटो उपलब्ध	126 निर्वाचक का नाम : कुमकुम बिठले पिता का नाम: संजय बिठले गृह संख्या : 20 उम्र : 19 लिंग : महिला	AWI2437432 फोटो उपलब्ध
127 निर्वाचक का नाम : यशलाल बिठले पिता का नाम: गुलाब बिठले गृह संख्या : 21 उम्र : 67 लिंग : पुरुष	AWI0726455 फोटो उपलब्ध	128 निर्वाचक का नाम : उर्मिला बिठले पति का नाम: यशलाल बिठले गृह संख्या : 21 उम्र : 64 लिंग : महिला	AWI2094654 फोटो उपलब्ध	129 निर्वाचक का नाम : पारबता बिठले पति का नाम: शेषलाल बिठले गृह संख्या : 21 उम्र : 63 लिंग : महिला	BFK0594119 फोटो उपलब्ध
130 निर्वाचक का नाम : जैसलाल बिठले पिता का नाम: गुलाब बिठले गृह संख्या : 21 उम्र : 61 लिंग : पुरुष	BFK0594127 फोटो उपलब्ध	131 निर्वाचक का नाम : प्रमिला बिठले पति का नाम: जैसलाल गृह संख्या : 21 उम्र : 58 लिंग : महिला	BFK0594135 फोटो उपलब्ध	132 निर्वाचक का नाम : चैनलाल बिठले पिता का नाम: गुलाब बिठले गृह संख्या : 21 उम्र : 56 लिंग : पुरुष	AWI1007921 फोटो उपलब्ध
133 निर्वाचक का नाम : नान्हन बिठले पति का नाम: चैनलाल बिठले गृह संख्या : 21 उम्र : 53 लिंग : महिला	BFK4632295 फोटो उपलब्ध	134 निर्वाचक का नाम : शिवलता बिठले पति का नाम: धनेन्द्र बिठले गृह संख्या : 21 उम्र : 41 लिंग : महिला	AWI1067503 फोटो उपलब्ध	135 निर्वाचक का नाम : अजबलाल बिठले पिता का नाम: शेषअलाल बिठले गृह संख्या : 21 उम्र : 41 लिंग : पुरुष	AWI0779090 फोटो उपलब्ध
136 निर्वाचक का नाम : मीनाबाई बिठले पति का नाम: अजबलाल बिठले गृह संख्या : 21 उम्र : 40 लिंग : महिला	AWI0880666 फोटो उपलब्ध	137 निर्वाचक का नाम : धनेन्द्र बिठले पिता का नाम: यशलाल बिठले गृह संख्या : 21 उम्र : 39 लिंग : पुरुष	AWI0779082 फोटो उपलब्ध	138 निर्वाचक का नाम : विनीता बिठले पति का नाम: विशील बिठले गृह संख्या : 21 उम्र : 37 लिंग : महिला	AWI0951483 फोटो उपलब्ध
139 निर्वाचक का नाम : भावेन्द्र कुमार बिठले पिता का नाम: चैनलाल बिठले गृह संख्या : 21 उम्र : 36 लिंग : पुरुष	AWI1067222 फोटो उपलब्ध	140 निर्वाचक का नाम : रजनी बिठले पति का नाम: भावेन्द्र बिठले गृह संख्या : 21 उम्र : 36 लिंग : महिला	AWI1067230 फोटो उपलब्ध	141 निर्वाचक का नाम : विशील बिठले पिता का नाम: जैसलाल बिठले गृह संख्या : 21 उम्र : 35 लिंग : पुरुष	AWI0951475 फोटो उपलब्ध
142 निर्वाचक का नाम : संध्या पिता का नाम: जैसलाल गृह संख्या : 21 उम्र : 31 लिंग : महिला	AWI1007962 फोटो उपलब्ध	143 निर्वाचक का नाम : येवेंद बिठले पिता का नाम: चैनलाल बिठले गृह संख्या : 21 उम्र : 29 लिंग : पुरुष	AWI1417187 फोटो उपलब्ध	144 निर्वाचक का नाम : सुशील बिठले पिता का नाम: जयलाल बिठले गृह संख्या : 21 उम्र : 27 लिंग : पुरुष	AWI1417179 फोटो उपलब्ध
145 निर्वाचक का नाम : हिना बिठले पति का नाम: येवेंद बिठले गृह संख्या : 21 उम्र : 25 लिंग : महिला	AWI2468668 फोटो उपलब्ध	146 निर्वाचक का नाम : निर्मलबिठले पिता का नाम: मूलचन्द गृह संख्या : 21/5 उम्र : 47 लिंग : पुरुष	AWI0726471 फोटो उपलब्ध	147 निर्वाचक का नाम : त्रिलोक बिठले पिता का नाम: मूलचन्द बिठले गृह संख्या : 21/क उम्र : 57 लिंग : पुरुष	BFK3800992 फोटो उपलब्ध
148 निर्वाचक का नाम : ममता पति का नाम: त्रिलोक गृह संख्या : 21/क उम्र : 47 लिंग : महिला	BFK3800984 फोटो उपलब्ध	149 निर्वाचक का नाम : वैभव बिठले पिता का नाम: त्रिलोक बिठले गृह संख्या : 21 क उम्र : 26 लिंग : पुरुष	AWI1337955 फोटो उपलब्ध	150 निर्वाचक का नाम : आलोकबिठले पिता का नाम: मूलचन्द गृह संख्या : 21/क उम्र : 49 लिंग : पुरुष	BFK4632303 फोटो उपलब्ध

151	BFK4632329	निर्वाचक का नाम : सविता पति का नाम: आलोक गृह संख्या : 21/क उम्र : 42 लिंग : महिला	फोटो उपलब्ध	152	AWI0726489	निर्वाचक का नाम : संध्या पति का नाम: निर्मल गृह संख्या : 21/क उम्र : 41 लिंग : महिला	फोटो उपलब्ध	153	AWI1984061	निर्वाचक का नाम : कमलकिशोर पिता का नाम: इमारचंद गृह संख्या : 23 उम्र : 61 लिंग : पुरुष	फोटो उपलब्ध
154	AWI1984053	निर्वाचक का नाम : हीरा बाई बिठले पति का नाम: कमलकिशोर बिठले गृह संख्या : 23 उम्र : 61 लिंग : महिला	फोटो उपलब्ध	155	AWI1984046	निर्वाचक का नाम : चमनलाल पिता का नाम: इमारचंद गृह संख्या : 23 उम्र : 56 लिंग : पुरुष	फोटो उपलब्ध	156	AWI2094308	निर्वाचक का नाम : कुन्ती पति का नाम: चमनलाल गृह संख्या : 23 उम्र : 53 लिंग : महिला	फोटो उपलब्ध
157	AWI1067420	निर्वाचक का नाम : योगेश बिठले पिता का नाम: चमनलाल बिठले गृह संख्या : 23 उम्र : 32 लिंग : पुरुष	फोटो उपलब्ध	158	AWI1139484	निर्वाचक का नाम : अरविन्द पिता का नाम: कमलकिशोर गृह संख्या : 23 उम्र : 32 लिंग : पुरुष	फोटो उपलब्ध	159	AWI2314573	निर्वाचक का नाम : काजल बिठले पति का नाम: योगेश बिठले गृह संख्या : 23 उम्र : 26 लिंग : महिला	फोटो उपलब्ध
160	AWI1986785	निर्वाचक का नाम : अजय बिठले पिता का नाम: कमल किशोर बिठले गृह संख्या : 23 उम्र : 24 लिंग : पुरुष	फोटो उपलब्ध	161	AWI0726497	निर्वाचक का नाम : पूनमचंद बिठले पिता का नाम: तिलकचंद गृह संख्या : 24 उम्र : 57 लिंग : पुरुष	फोटो उपलब्ध	162	AWI0726505	निर्वाचक का नाम : योगलता बिठले पति का नाम: पूनमचंद बिठले गृह संख्या : 24 उम्र : 52 लिंग : महिला	फोटो उपलब्ध
163	AWI0951129	निर्वाचक का नाम : विशाल कुमार डहरवाल पिता का नाम: पूनमचंद डहरवाल गृह संख्या : 24 उम्र : 32 लिंग : पुरुष	फोटो उपलब्ध	# 164	AWI1184035	निर्वाचक का नाम : वैभव बिठले पिता का नाम: पुनमचंद बिठले गृह संख्या : 24 उम्र : 29 लिंग : पुरुष	फोटो उपलब्ध	165	AWI1986777	निर्वाचक का नाम : संपत बिठले पिता का नाम: भरतलाल बिठले गृह संख्या : 25 उम्र : 49 लिंग : पुरुष	फोटो उपलब्ध
166	AWI1986769	निर्वाचक का नाम : रेखा बिठले पति का नाम: संपत बिठले गृह संख्या : 25 उम्र : 48 लिंग : महिला	फोटो उपलब्ध	167	AWI2322618	निर्वाचक का नाम : डॉली संपत जी बिठले पिता का नाम: संपत बिठले गृह संख्या : 25 उम्र : 22 लिंग : महिला	फोटो उपलब्ध	168	BFK3955614	निर्वाचक का नाम : धनराज पिता का नाम: श्यामराज गृह संख्या : 26 उम्र : 64 लिंग : पुरुष	फोटो उपलब्ध
169	AWI0726513	निर्वाचक का नाम : विलेन्द्र डहरवाल पिता का नाम: धनराज गृह संख्या : 26 उम्र : 36 लिंग : पुरुष	फोटो उपलब्ध	170	AWI1792472	निर्वाचक का नाम : ज्योति डहरवाल पति का नाम: विलेन्द्र डहरवाल गृह संख्या : 26 उम्र : 28 लिंग : महिला	फोटो उपलब्ध	171	AWI2394070	निर्वाचक का नाम : वर्षा डहरवाल पति का नाम: रामप्रसाद डहरवाल गृह संख्या : 26ख उम्र : 47 लिंग : महिला	फोटो उपलब्ध
172	AWI1984103	निर्वाचक का नाम : रामप्रसाद पिता का नाम: दीना गृह संख्या : 26/ख उम्र : 48 लिंग : पुरुष	फोटो उपलब्ध	173	AWI1992932	निर्वाचक का नाम : पूर्णिमा बिठले पिता का नाम: रामप्रसाद बिठले गृह संख्या : 26/ख उम्र : 24 लिंग : महिला	फोटो उपलब्ध	174	AWI1417195	निर्वाचक का नाम : निखिल बिठले पिता का नाम: रामप्रसाद बिठले गृह संख्या : 26 खा उम्र : 27 लिंग : पुरुष	फोटो उपलब्ध
175	BFK3925609	निर्वाचक का नाम : बारन डहरवाल डहरवाल पति का नाम: बेनीराम गृह संख्या : 27 उम्र : 66 लिंग : महिला	फोटो उपलब्ध	176	BFK3925591	निर्वाचक का नाम : पुरना पति का नाम: धनराज गृह संख्या : 27 उम्र : 63 लिंग : महिला	फोटो उपलब्ध	177	BFK4632162	निर्वाचक का नाम : लुकेश पिता का नाम: शीतल गृह संख्या : 27 उम्र : 41 लिंग : पुरुष	फोटो उपलब्ध
178	AWI0951137	निर्वाचक का नाम : धनेन्द्र डहरवाल पिता का नाम: बेनीराम डहरवाल गृह संख्या : 27 उम्र : 34 लिंग : पुरुष	फोटो उपलब्ध	179	BFK3955622	निर्वाचक का नाम : शीतल पिता का नाम: श्यामराज गृह संख्या : 27/क उम्र : 65 लिंग : पुरुष	फोटो उपलब्ध	180	BFK3955556	निर्वाचक का नाम : जानकी पति का नाम: शीतल गृह संख्या : 27/क उम्र : 61 लिंग : महिला	फोटो उपलब्ध

181 निर्वाचक का नाम : श्रावण पिता का नाम: लीमचंद गृह संख्या : 29 उम्र : 48 लिंग : पुरुष	AWI1984087 फोटो उपलब्ध	182 निर्वाचक का नाम : दिनेशकुमार पिता का नाम: लीमचन्द गृह संख्या : 29 उम्र : 46 लिंग : पुरुष	BFK3784824 फोटो उपलब्ध	183 निर्वाचक का नाम : रूखमणी पति का नाम: श्रावण गृह संख्या : 29 उम्र : 44 लिंग : महिला	BFK3955523 फोटो उपलब्ध
184 निर्वाचक का नाम : लक्ष्मी पति का नाम: दिनेश गृह संख्या : 29 उम्र : 43 लिंग : महिला	BFK3955416 फोटो उपलब्ध	185 निर्वाचक का नाम : महेश इनवाते पिता का नाम: लीमचंद इनवाते गृह संख्या : 29 उम्र : 38 लिंग : पुरुष	AWI0517631 फोटो उपलब्ध	186 निर्वाचक का नाम : नीतू इनवाते पति का नाम: महेश इनवाते गृह संख्या : 29 उम्र : 36 लिंग : महिला	AWI1417203 फोटो उपलब्ध
187 निर्वाचक का नाम : आलेश इनवाते पिता का नाम: दिनेश इनवाते गृह संख्या : 29 उम्र : 24 लिंग : पुरुष	AWI1991371 फोटो उपलब्ध	188 निर्वाचक का नाम : शिवानी इनवाते पिता का नाम: श्रावण इनवाते गृह संख्या : 29 उम्र : 24 लिंग : महिला	AWI1991397 फोटो उपलब्ध	189 निर्वाचक का नाम : अंकित इनवाते पिता का नाम: राजकुमार इनवाते गृह संख्या : 29 उम्र : 22 लिंग : पुरुष	AWI2229284 फोटो उपलब्ध
190 निर्वाचक का नाम : अरमान इनवाते पिता का नाम: दिनेश इनवाते गृह संख्या : 29 उम्र : 21 लिंग : पुरुष	AWI2280162 फोटो उपलब्ध	191 निर्वाचक का नाम : किरण इनवाते पिता का नाम: राजकुमार इनवाते गृह संख्या : 29 उम्र : 20 लिंग : महिला	AWI2338473 फोटो उपलब्ध	192 निर्वाचक का नाम : राजकुमार इनवाते पिता का नाम: लीमचंद गृह संख्या : 29क उम्र : 50 लिंग : पुरुष	AWI1984095 फोटो उपलब्ध
193 निर्वाचक का नाम : सुनीता इनवाते पति का नाम: राजकुमार गृह संख्या : 29क उम्र : 48 लिंग : महिला	BFK3955408 फोटो उपलब्ध	194 निर्वाचक का नाम : उर्मिला पति का नाम: रवनलाल गृह संख्या : 30 उम्र : 66 लिंग : महिला	AWI2094266 फोटो उपलब्ध	195 निर्वाचक का नाम : सुरेश पिता का नाम: इठठाबा गृह संख्या : 30 उम्र : 51 लिंग : पुरुष	AWI0727487 फोटो उपलब्ध
196 निर्वाचक का नाम : कल्पना पति का नाम: सुरेश गृह संख्या : 30 उम्र : 43 लिंग : महिला	AWI0727495 फोटो उपलब्ध	197 निर्वाचक का नाम : प्रमोद भौतिक पिता का नाम: रवनलाल भौतिक गृह संख्या : 30 उम्र : 30 लिंग : पुरुष	AWI1139500 फोटो उपलब्ध	198 निर्वाचक का नाम : निकिता भौतिक पति का नाम: प्रमोद भौतिक गृह संख्या : 30 उम्र : 26 लिंग : महिला	AWI1488659 फोटो उपलब्ध
199 निर्वाचक का नाम : आदर्श मेश्राम पिता का नाम: सुरेश मेश्राम गृह संख्या : 30 उम्र : 24 लिंग : पुरुष	AWI1992783 फोटो उपलब्ध	200 निर्वाचक का नाम : सुप्रिया मेश्राम पिता का नाम: सुरेश मेश्राम गृह संख्या : 30 उम्र : 20 लिंग : महिला	AWI2398071 फोटो उपलब्ध	201 निर्वाचक का नाम : वृंदा मेश्राम मेश्राम पति का नाम: आदर्श मेश्राम गृह संख्या : 30 उम्र : 20 लिंग : महिला	AWI2453819 फोटो उपलब्ध
202 निर्वाचक का नाम : हिवराज पिता का नाम: दौलत गृह संख्या : 31 उम्र : 66 लिंग : पुरुष	AWI2092781 फोटो उपलब्ध	203 निर्वाचक का नाम : गुरुदास वाहने पिता का नाम: दौलत वाहने गृह संख्या : 31 उम्र : 65 लिंग : पुरुष	AWI2218634 फोटो उपलब्ध	204 निर्वाचक का नाम : बीमराज वाहणे पिता का नाम: कोण्डया गृह संख्या : 31 उम्र : 64 लिंग : पुरुष	AWI1984772 फोटो उपलब्ध
205 निर्वाचक का नाम : सागर पति का नाम: हिवराज गृह संख्या : 31 उम्र : 63 लिंग : महिला	AWI1984145 फोटो उपलब्ध	206 निर्वाचक का नाम : गीता वाहणे पति का नाम: भीमराज गृह संख्या : 31 उम्र : 59 लिंग : महिला	AWI1984137 फोटो उपलब्ध	207 निर्वाचक का नाम : सगन पिता का नाम: दौलत गृह संख्या : 31 उम्र : 56 लिंग : पुरुष	AWI1984129 फोटो उपलब्ध
208 निर्वाचक का नाम : वन्दना पति का नाम: सगन गृह संख्या : 31 उम्र : 54 लिंग : महिला	AWI1984111 फोटो उपलब्ध	209 निर्वाचक का नाम : अरुण वाहणे पिता का नाम: गुरुदास वाहणे गृह संख्या : 31 उम्र : 45 लिंग : पुरुष	BFK3784774 फोटो उपलब्ध	210 निर्वाचक का नाम : अर्चना वाहणे पति का नाम: अरुण गृह संख्या : 31 उम्र : 42 लिंग : महिला	AWI0685883 फोटो उपलब्ध

211 निर्वाचक का नाम : हमेंद्र पिता का नाम: हिवराज गृह संख्या : 31 उम्र : 40 लिंग : पुरुष	BFK3924982 फोटो उपलब्ध	212 निर्वाचक का नाम : सुरेन्द्र पिता का नाम: युवराज गृह संख्या : 31 उम्र : 36 लिंग : पुरुष	AWI0685909 फोटो उपलब्ध	213 निर्वाचक का नाम : अंजिता पिता का नाम: हमेंद्र गृह संख्या : 31 उम्र : 36 लिंग : महिला	AWI0685891 फोटो उपलब्ध
214 निर्वाचक का नाम : वर्षा वाहणे पति का नाम: शैलेंद्र वाहणे गृह संख्या : 31 उम्र : 35 लिंग : महिला	AWI2287472 फोटो उपलब्ध	215 निर्वाचक का नाम : अमित पिता का नाम: सगनराज गृह संख्या : 31 उम्र : 34 लिंग : पुरुष	AWI1007988 फोटो उपलब्ध	216 निर्वाचक का नाम : शैलेंद्र वाहणे पिता का नाम: भीमराव वाहणे गृह संख्या : 31 उम्र : 34 लिंग : पुरुष	AWI2217545 फोटो उपलब्ध
217 निर्वाचक का नाम : सरिता वाहने पति का नाम: सुरेन्द्र वाहने गृह संख्या : 31 उम्र : 32 लिंग : महिला	AWI1184092 फोटो उपलब्ध	218 निर्वाचक का नाम : महेंद्र वाहने पिता का नाम: भीमराज वाहने गृह संख्या : 31 उम्र : 31 लिंग : पुरुष	AWI2217537 फोटो उपलब्ध	219 निर्वाचक का नाम : नरेन्द्र वाहने पिता का नाम: युवराज वाहने गृह संख्या : 31 उम्र : 30 लिंग : पुरुष	AWI1184233 फोटो उपलब्ध
220 निर्वाचक का नाम : दिलेश वाहने पिता का नाम: सघनराज गृह संख्या : 31 उम्र : 27 लिंग : पुरुष	AWI1338029 फोटो उपलब्ध	221 निर्वाचक का नाम : श्रीयांशी वाहणे पति का नाम: नरेंद्र वाहणे गृह संख्या : 31 उम्र : 22 लिंग : महिला	AWI2308294 फोटो उपलब्ध	222 निर्वाचक का नाम : हेमराज वाहणे पिता का नाम: ढोमक्या गृह संख्या : 32 उम्र : 69 लिंग : पुरुष	AWI0726539 फोटो उपलब्ध
223 निर्वाचक का नाम : रेश्मी वाहणे पिता का नाम: हेमराज वाहणे गृह संख्या : 32 उम्र : 62 लिंग : महिला	AWI0726547 फोटो उपलब्ध	224 निर्वाचक का नाम : संतोष वाहणे पिता का नाम: हेमराज वाहणे गृह संख्या : 32 उम्र : 40 लिंग : पुरुष	AWI0517649 फोटो उपलब्ध	225 निर्वाचक का नाम : दीक्षा वाहने पति का नाम: प्रदीप वाहने गृह संख्या : 32 उम्र : 32 लिंग : महिला	AWI1322676 फोटो उपलब्ध
226 निर्वाचक का नाम : प्रदीप वाहने पिता का नाम: हेमराज वाहने गृह संख्या : 32 उम्र : 30 लिंग : पुरुष	AWI1322692 फोटो उपलब्ध	227 निर्वाचक का नाम : भीमा वाहने पति का नाम: सन्तोष वाहने गृह संख्या : 32 उम्र : 29 लिंग : महिला	AWI1322684 फोटो उपलब्ध	228 निर्वाचक का नाम : कमल किशोर वाहने पिता का नाम: प्रेमलाल वाहने गृह संख्या : 32/क उम्र : 52 लिंग : पुरुष	AWI1992718 फोटो उपलब्ध
229 निर्वाचक का नाम : उषा पति का नाम: चुन्नीलाल गृह संख्या : 33 उम्र : 61 लिंग : महिला	AWI1984160 फोटो उपलब्ध	230 निर्वाचक का नाम : कुलदीप वाहणे पिता का नाम: चुन्नीलाल वाहणे गृह संख्या : 33 उम्र : 26 लिंग : पुरुष	AWI1992791 फोटो उपलब्ध	231 निर्वाचक का नाम : नेहा वाहने पति का नाम: कुलदीप वाहने गृह संख्या : 33 उम्र : 18 लिंग : महिला	AWI2467843 फोटो उपलब्ध
232 निर्वाचक का नाम : लालावंती वाहणे पति का नाम: चुरामण वाहणे गृह संख्या : 35 उम्र : 89 लिंग : महिला	AWI0726729 फोटो उपलब्ध	233 निर्वाचक का नाम : चुरामण वाहणे पिता का नाम: भदरू वाहणे गृह संख्या : 35 उम्र : 73 लिंग : पुरुष	AWI0726737 फोटो उपलब्ध	234 निर्वाचक का नाम : विनोद वाहणे पिता का नाम: चुरामण वाहणे गृह संख्या : 35 उम्र : 47 लिंग : पुरुष	AWI0726745 फोटो उपलब्ध
235 निर्वाचक का नाम : बबीता पति का नाम: विनोद गृह संख्या : 35 उम्र : 38 लिंग : महिला	AWI0880617 फोटो उपलब्ध	236 निर्वाचक का नाम : निकिता वाहणे पिता का नाम: विनोद वाहणे गृह संख्या : 35 उम्र : 20 लिंग : महिला	AWI2346195 फोटो उपलब्ध	237 निर्वाचक का नाम : धनेन्द्र पिता का नाम: श्यामराव गृह संख्या : 35/क उम्र : 47 लिंग : पुरुष	AWI0726760 फोटो उपलब्ध
238 निर्वाचक का नाम : रेणुका वाहने पति का नाम: धनेन्द्र वाहने गृह संख्या : 35/क उम्र : 43 लिंग : महिला	AWI1992775 फोटो उपलब्ध	239 निर्वाचक का नाम : भीमकला पति का नाम: खेमराज गृह संख्या : 38 उम्र : 56 लिंग : महिला	BFK3925468 फोटो उपलब्ध	240 निर्वाचक का नाम : भीमराव पिता का नाम: भोलाराम गृह संख्या : 38 उम्र : 54 लिंग : पुरुष	AWI1984194 फोटो उपलब्ध

241 निर्वाचक का नाम : मंगला पति का नाम: भीमराव गृह संख्या : 38 उम्र : 51 लिंग : महिला	AWI1984186 फोटो उपलब्ध	242 निर्वाचक का नाम : आकाश वाहने पिता का नाम: भीमराव वाहने गृह संख्या : 38 उम्र : 31 लिंग : पुरुष	AWI1139666 फोटो उपलब्ध	243 निर्वाचक का नाम : आशीष वाहने पिता का नाम: खेमराज वाहने गृह संख्या : 38 उम्र : 31 लिंग : पुरुष	AWI1455534 फोटो उपलब्ध
244 निर्वाचक का नाम : पूजा वाहणे पति का नाम: आकाश वाहणे गृह संख्या : 38 उम्र : 29 लिंग : महिला	AWI2147270 फोटो उपलब्ध	245 निर्वाचक का नाम : दिव्या वाहने पिता का नाम: खेमराज वाहने गृह संख्या : 38 उम्र : 24 लिंग : महिला	AWI2210664 फोटो उपलब्ध	246 निर्वाचक का नाम : सुनील पिता का नाम: ज्ञानीराम गृह संख्या : 39क उम्र : 55 लिंग : पुरुष	BFK3784113 फोटो उपलब्ध
247 निर्वाचक का नाम : सरिता वाहने पति का नाम: अनिरुद्ध वाहने गृह संख्या : 39क उम्र : 52 लिंग : महिला	BFK3955507 फोटो उपलब्ध	248 निर्वाचक का नाम : दीपक वाहने पिता का नाम: ज्ञानीराम वाहणे गृह संख्या : 39क उम्र : 42 लिंग : पुरुष	BFK3784220 फोटो उपलब्ध	249 निर्वाचक का नाम : दीक्षा वाहने पति का नाम: दीपक वाहने गृह संख्या : 39क उम्र : 41 लिंग : महिला	AWI0778993 फोटो उपलब्ध
250 निर्वाचक का नाम : प्रशांत वाहणे पिता का नाम: सिद्धार्थ वाहणे गृह संख्या : 39के उम्र : 20 लिंग : पुरुष	AWI2321420 फोटो उपलब्ध	251 निर्वाचक का नाम : सुजाता पति का नाम: सुनील गृह संख्या : 39/क उम्र : 46 लिंग : महिला	BFK4054821 फोटो उपलब्ध	252 निर्वाचक का नाम : फिजा वाहने पिता का नाम: अनिरुद्ध वाहने गृह संख्या : 39/क उम्र : 24 लिंग : महिला	AWI2137156 फोटो उपलब्ध
253 निर्वाचक का नाम : सिद्धार्थ पिता का नाम: बळीराम गृह संख्या : 39ख उम्र : 51 लिंग : पुरुष	AWI0027177 फोटो उपलब्ध	254 निर्वाचक का नाम : नंदकिशोर पिता का नाम: बळीराम गृह संख्या : 39ख उम्र : 47 लिंग : पुरुष	BFK3955606 फोटो उपलब्ध	255 निर्वाचक का नाम : बबीता वाहने पति का नाम: सिद्धार्थ वाहने गृह संख्या : 39/ख उम्र : 42 लिंग : महिला	AWI1184159 फोटो उपलब्ध
256 निर्वाचक का नाम : संगीता वाहने पति का नाम: नन्दकिशोर वाहने गृह संख्या : 39 ख उम्र : 47 लिंग : महिला	AWI1067438 फोटो उपलब्ध	257 निर्वाचक का नाम : मोहरलाल पिता का नाम: लखनलाल गृह संख्या : 40 उम्र : 57 लिंग : पुरुष	AWI1984210 फोटो उपलब्ध	258 निर्वाचक का नाम : यशोदा पति का नाम: मोहरलाल गृह संख्या : 40 उम्र : 54 लिंग : महिला	AWI1984202 फोटो उपलब्ध
259 निर्वाचक का नाम : सालिकराम परते पिता का नाम: भूरासिंग परते गृह संख्या : 40 उम्र : 33 लिंग : पुरुष	AWI2238707 फोटो उपलब्ध	260 निर्वाचक का नाम : वर्षा परते पति का नाम: सालिकराम परते गृह संख्या : 40 उम्र : 30 लिंग : महिला	AWI2239796 फोटो उपलब्ध	261 निर्वाचक का नाम : लीलाजी गाडरे पिता का नाम: प्रेमलाल गाडरे गृह संख्या : 41 उम्र : 69 लिंग : पुरुष	BFK3957362 फोटो उपलब्ध
262 निर्वाचक का नाम : दारकन गाडरे पति का नाम: लीलाजी गाडरे गृह संख्या : 41 उम्र : 65 लिंग : महिला	BFK3957313 फोटो उपलब्ध	263 निर्वाचक का नाम : राजेंद्र गाडरे पिता का नाम: लीलाजी गाडरे गृह संख्या : 41 उम्र : 36 लिंग : पुरुष	AWI0880567 फोटो उपलब्ध	264 निर्वाचक का नाम : लोकेश गाडरे पिता का नाम: लीलाजी गाडरे गृह संख्या : 41 उम्र : 35 लिंग : पुरुष	AWI0880674 फोटो उपलब्ध
265 निर्वाचक का नाम : भवनेश कुमार डहरवाल पिता का नाम: लीलाजी डहरवाल गृह संख्या : 41 उम्र : 32 लिंग : पुरुष	AWI0951145 फोटो उपलब्ध	266 निर्वाचक का नाम : विनीता गाडरे पति का नाम: लोकेश गाडरे गृह संख्या : 41 उम्र : 30 लिंग : महिला	AWI2415164 फोटो उपलब्ध	267 निर्वाचक का नाम : मनोज गाडरे पिता का नाम: लीलाजी गाडरे गृह संख्या : 41 उम्र : 30 लिंग : पुरुष	AWI1455500 फोटो उपलब्ध
268 निर्वाचक का नाम : अरविंद गाडरे पिता का नाम: लीलाजी गाडरे गृह संख्या : 41 उम्र : 28 लिंग : पुरुष	AWI1455518 फोटो उपलब्ध	269 निर्वाचक का नाम : स्वाती गाडरे पति का नाम: राजेंद्र गाडरे गृह संख्या : 41 उम्र : 26 लिंग : महिला	AWI1455492 फोटो उपलब्ध	270 निर्वाचक का नाम : सावनलाल गाडरे पिता का नाम: लीलाजी गाडरे गृह संख्या : 41 उम्र : 25 लिंग : पुरुष	AWI1529510 फोटो उपलब्ध

271 निर्वाचक का नाम : अलका गाडरे पति का नाम: बस्तीराम गाडरे गृह संख्या : 41क उम्र : 27 लिंग : महिला	AWI2237410 फोटो उपलब्ध	272 निर्वाचक का नाम : इनिता गाडरे पिता का नाम: शिवाजी गाडरे गृह संख्या : 41क उम्र : 21 लिंग : महिला	AWI2237428 फोटो उपलब्ध	273 निर्वाचक का नाम : शिवाजी पिता का नाम: प्रेमलाल गृह संख्या : 41/क उम्र : 59 लिंग : पुरुष	AWI2093854 फोटो उपलब्ध
274 निर्वाचक का नाम : गोमेश्वरी पति का नाम: शिवाजी गृह संख्या : 41/क उम्र : 56 लिंग : महिला	AWI0975011 फोटो उपलब्ध	275 निर्वाचक का नाम : बस्तीराम पिता का नाम: शिवाजी गृह संख्या : 41/क उम्र : 32 लिंग : पुरुष	AWI1007996 फोटो उपलब्ध	276 निर्वाचक का नाम : कमला पति का नाम: नारायण गृह संख्या : 42 उम्र : 66 लिंग : महिला	BFK3801222 फोटो उपलब्ध
277 निर्वाचक का नाम : डिगेन्द्र पिता का नाम: नारायण गृह संख्या : 42 उम्र : 40 लिंग : पुरुष	BFK3955929 फोटो उपलब्ध	278 निर्वाचक का नाम : शोभेन्द्र पिता का नाम: नारायण गृह संख्या : 42 उम्र : 35 लिंग : पुरुष	AWI0951400 फोटो उपलब्ध	279 निर्वाचक का नाम : वीणा गाडरवार पति का नाम: डिगेन्द्र गाडरवार गृह संख्या : 42 उम्र : 33 लिंग : महिला	AWI1079680 फोटो उपलब्ध
280 निर्वाचक का नाम : सुकरिता चौबे पति का नाम: सालिकराम गृह संख्या : 43 उम्र : 69 लिंग : महिला	BFK3801693 फोटो उपलब्ध	281 निर्वाचक का नाम : बाबूराव चौबे पिता का नाम: भैयालाल गृह संख्या : 44 उम्र : 64 लिंग : पुरुष	AWI0027193 फोटो उपलब्ध	282 निर्वाचक का नाम : राजकुमारी चौबे पति का नाम: बाबूराव गृह संख्या : 44 उम्र : 61 लिंग : महिला	AWI0027201 फोटो उपलब्ध
283 निर्वाचक का नाम : विजय चौबे पिता का नाम: बाबूराव चौबे गृह संख्या : 44 उम्र : 37 लिंग : पुरुष	AWI0779009 फोटो उपलब्ध	284 निर्वाचक का नाम : ललिता चौबे पति का नाम: विजय चौबे गृह संख्या : 44 उम्र : 34 लिंग : महिला	AWI1322734 फोटो उपलब्ध	285 निर्वाचक का नाम : दीपक चौबे पिता का नाम: बाबूराव चौबे गृह संख्या : 44 उम्र : 32 लिंग : पुरुष	AWI0951152 फोटो उपलब्ध
286 निर्वाचक का नाम : शरद कुमार चौबे पिता का नाम: बाबूराव चौबे गृह संख्या : 44 उम्र : 30 लिंग : पुरुष	AWI1205889 फोटो उपलब्ध	287 निर्वाचक का नाम : नरेंद्र कुमरे पिता का नाम: मानसिंह कुमरे गृह संख्या : 45 उम्र : 42 लिंग : पुरुष	AWI0027219 फोटो उपलब्ध	288 निर्वाचक का नाम : फुलकन पति का नाम: रामलाल गृह संख्या : 47 उम्र : 81 लिंग : महिला	BFK3924743 फोटो उपलब्ध
289 निर्वाचक का नाम : मीरा कुमरे पति का नाम: मानसिंह कुमरे गृह संख्या : 47 उम्र : 74 लिंग : महिला	AWI0027227 फोटो उपलब्ध	290 निर्वाचक का नाम : अशोक पिता का नाम: रामलाल गृह संख्या : 47 उम्र : 64 लिंग : पुरुष	BFK3925955 फोटो उपलब्ध	291 निर्वाचक का नाम : लीला पति का नाम: अशोक गृह संख्या : 47 उम्र : 61 लिंग : महिला	BFK3925401 फोटो उपलब्ध
292 निर्वाचक का नाम : भगत सिंह कुमरे पिता का नाम: रामलाल कुमरे गृह संख्या : 47 उम्र : 47 लिंग : पुरुष	BFK3784758 फोटो उपलब्ध	293 निर्वाचक का नाम : मीता कुमरे पिता का नाम: भगत सिंह कुमरे गृह संख्या : 47 उम्र : 38 लिंग : महिला	AWI0779017 फोटो उपलब्ध	294 निर्वाचक का नाम : प्रभा बाई कुमरे पति का नाम: नरेंद्र कुमरे गृह संख्या : 47 उम्र : 37 लिंग : महिला	AWI1108794 फोटो उपलब्ध
295 निर्वाचक का नाम : उमेश कुमार कुमरे पिता का नाम: मानसिंह गृह संख्या : 47 उम्र : 35 लिंग : पुरुष	AWI1008002 फोटो उपलब्ध	296 निर्वाचक का नाम : शकुनतला कुमरे पति का नाम: उमेश कुमरे गृह संख्या : 47 उम्र : 34 लिंग : महिला	AWI1250521 फोटो उपलब्ध	297 निर्वाचक का नाम : दीनदयाल कुमरे पिता का नाम: अशोक कुमरे गृह संख्या : 47 उम्र : 28 लिंग : पुरुष	AWI1322742 फोटो उपलब्ध
298 निर्वाचक का नाम : कार्तिक कुमरे पिता का नाम: अशोक कुमरे गृह संख्या : 47 उम्र : 26 लिंग : पुरुष	AWI1419738 फोटो उपलब्ध	299 निर्वाचक का नाम : अंजली कुमरे पिता का नाम: अशोक कुमरे गृह संख्या : 47 उम्र : 24 लिंग : महिला	AWI2153575 फोटो उपलब्ध	300 निर्वाचक का नाम : विनोद उयके पिता का नाम: मिताराम उयके गृह संख्या : 48 उम्र : 40 लिंग : पुरुष	AWI0027235 फोटो उपलब्ध

301	AWI1067461	निर्वाचक का नाम : फूलवन्ता उयके पति का नाम: अंगद उयके गृह संख्या : 48क उम्र : 45 लिंग : महिला	फोटो उपलब्ध	302	AWI1139542	निर्वाचक का नाम : अंगद उयके पिता का नाम: मीताराम उयके गृह संख्या : 48क उम्र : 38 लिंग : पुरुष	फोटो उपलब्ध	303	AWI0027243	निर्वाचक का नाम : येशुला अडमाचे पति का नाम: सुन्दरलाल अडमाचे गृह संख्या : 49 उम्र : 42 लिंग : महिला	फोटो उपलब्ध
304	AWI2232320	निर्वाचक का नाम : रानी अडमाचे पिता का नाम: सुंदरलाल अडमाचे गृह संख्या : 49 उम्र : 25 लिंग : महिला	फोटो उपलब्ध	305	AWI2232270	निर्वाचक का नाम : रितिक अडमाचे पिता का नाम: सुन्दरलाल अडमाचे गृह संख्या : 49 उम्र : 22 लिंग : पुरुष	फोटो उपलब्ध	306	AWI2314557	निर्वाचक का नाम : स्मूर्ती भलावी पिता का नाम: रमेश भलावी गृह संख्या : 49क उम्र : 20 लिंग : महिला	फोटो उपलब्ध
307	AWI2314565	निर्वाचक का नाम : पायल भलावी पिता का नाम: महेश भलावी गृह संख्या : 49क उम्र : 20 लिंग : महिला	फोटो उपलब्ध	308	BFK0594408	निर्वाचक का नाम : दारकन भलावी पति का नाम: बिहारीलाल भलावी गृह संख्या : 49क उम्र : 69 लिंग : महिला	फोटो उपलब्ध	309	BFK4054839	निर्वाचक का नाम : मनीषा भलावी पति का नाम: महेश भलावी गृह संख्या : 49क उम्र : 53 लिंग : महिला	फोटो उपलब्ध
310	AWI0027250	निर्वाचक का नाम : महेश भलावी पिता का नाम: बिहारीलाल भलावी गृह संख्या : 49क उम्र : 47 लिंग : पुरुष	फोटो उपलब्ध	311	AWI0951491	निर्वाचक का नाम : रमेश भलावी पिता का नाम: बिहारीलाल भलावी गृह संख्या : 49क उम्र : 46 लिंग : पुरुष	फोटो उपलब्ध	312	BFK4054847	निर्वाचक का नाम : रूपेन्द्र भलावी पिता का नाम: बिहारी लाल भलावी गृह संख्या : 49क उम्र : 43 लिंग : पुरुष	फोटो उपलब्ध
313	AWI0685917	निर्वाचक का नाम : नीतु भलावी पति का नाम: रूपेन्द्र भलावी गृह संख्या : 49क उम्र : 41 लिंग : महिला	फोटो उपलब्ध	314	AWI0951509	निर्वाचक का नाम : संगीता भलावी पति का नाम: रमेश भलावी गृह संख्या : 49क उम्र : 38 लिंग : महिला	फोटो उपलब्ध	315	AWI0027268	निर्वाचक का नाम : केशर भलावी पति का नाम: छबिलाल भलावी गृह संख्या : 50 उम्र : 64 लिंग : महिला	फोटो उपलब्ध
316	AWI1067511	निर्वाचक का नाम : नितेश भलावी पिता का नाम: छबीलाल भलावी गृह संख्या : 50 उम्र : 37 लिंग : पुरुष	फोटो उपलब्ध	317	AWI1067529	निर्वाचक का नाम : रक्षा भलावी पति का नाम: नितेश भलावी गृह संख्या : 50 उम्र : 34 लिंग : महिला	फोटो उपलब्ध	318	AWI1412865	निर्वाचक का नाम : बुगन बाई सिरसाम पति का नाम: चंदनलाल सिरसाम गृह संख्या : 53 उम्र : 80 लिंग : महिला	फोटो उपलब्ध
319	BFK3784238	निर्वाचक का नाम : संपतलाल सिरशाम पिता का नाम: चन्दन गृह संख्या : 53 उम्र : 54 लिंग : पुरुष	फोटो उपलब्ध	320	BFK3956224	निर्वाचक का नाम : शकुंतला सिरशाम पति का नाम: संपत सिरसाम गृह संख्या : 53 उम्र : 52 लिंग : महिला	फोटो उपलब्ध	321	BFK3956265	निर्वाचक का नाम : निरेश पिता का नाम: चंदनलाल गृह संख्या : 53 उम्र : 46 लिंग : पुरुष	फोटो उपलब्ध
322	BFK3955481	निर्वाचक का नाम : शिशुला पति का नाम: नीरेश सिरसाम गृह संख्या : 53 उम्र : 41 लिंग : महिला	फोटो उपलब्ध	323	AWI1184167	निर्वाचक का नाम : भुपेन्द्र सिरसाम पिता का नाम: चन्दनलाल सिरसाम गृह संख्या : 53 उम्र : 40 लिंग : पुरुष	फोटो उपलब्ध	324	AWI1184175	निर्वाचक का नाम : रमिता सिरसाम पति का नाम: भूपेन्द्र सिरसाम गृह संख्या : 53 उम्र : 37 लिंग : महिला	फोटो उपलब्ध
325	AWI1412840	निर्वाचक का नाम : दुर्गाप्रसाद सिरसाम पिता का नाम: संपत सिरसाम गृह संख्या : 53 उम्र : 26 लिंग : पुरुष	फोटो उपलब्ध	326	AWI2215929	निर्वाचक का नाम : रविंद्र सीरस्याम पिता का नाम: नीरेश सीरस्यम गृह संख्या : 53 उम्र : 22 लिंग : पुरुष	फोटो उपलब्ध	327	AWI2288215	निर्वाचक का नाम : पूजा सिरश्याम पति का नाम: दुर्गा प्रसाद सिश्याम गृह संख्या : 53 उम्र : 22 लिंग : महिला	फोटो उपलब्ध
328	AWI0027284	निर्वाचक का नाम : कल्पना पति का नाम: कपूरचंद गृह संख्या : 54 उम्र : 55 लिंग : महिला	फोटो उपलब्ध	329	AWI1423102	निर्वाचक का नाम : राजेश धुर्वे पिता का नाम: कपूरचंद धुर्वे गृह संख्या : 54 उम्र : 34 लिंग : पुरुष	फोटो उपलब्ध	330	AWI1422112	निर्वाचक का नाम : राकेश कुमार धुर्वे पिता का नाम: कपूरचंद धुर्वे गृह संख्या : 54 उम्र : 26 लिंग : पुरुष	फोटो उपलब्ध

331 निर्वाचक का नाम : राजेश्वरी धुर्वे पति का नाम: राजेश धुर्वे गृह संख्या : 54 उम्र : 25 लिंग : महिला	AWI1533025 फोटो उपलब्ध	332 निर्वाचक का नाम : भेजन बिठले पिता का नाम: रूपचंद गृह संख्या : 55 उम्र : 74 लिंग : पुरुष	AWI0726786 फोटो उपलब्ध	333 निर्वाचक का नाम : प्रभावती बिठले पति का नाम: भेजनलाल बिठले गृह संख्या : 55 उम्र : 73 लिंग : महिला	AWI1322759 फोटो उपलब्ध
334 निर्वाचक का नाम : ताराचंद बिठले पिता का नाम: रूपचंद बिठले गृह संख्या : 55 उम्र : 71 लिंग : पुरुष	AWI0726794 फोटो उपलब्ध	335 निर्वाचक का नाम : कौतिका बिठले पति का नाम: ताराचंद बिठले गृह संख्या : 55 उम्र : 65 लिंग : महिला	BFK0594424 फोटो उपलब्ध	336 निर्वाचक का नाम : विजयकुमार पिता का नाम: तेजलाल गृह संख्या : 55 उम्र : 46 लिंग : पुरुष	BFK3801180 फोटो उपलब्ध
337 निर्वाचक का नाम : योगेश बिठले पिता का नाम: ताराचंद बिठले गृह संख्या : 55 उम्र : 45 लिंग : पुरुष	AWI0726802 फोटो उपलब्ध	338 निर्वाचक का नाम : चेतना पति का नाम: विजय गृह संख्या : 55 उम्र : 42 लिंग : महिला	AWI0607713 फोटो उपलब्ध	339 निर्वाचक का नाम : गुंजा बिठले पति का नाम: योगेश बिठले गृह संख्या : 55 उम्र : 41 लिंग : महिला	AWI1067479 फोटो उपलब्ध
340 निर्वाचक का नाम : मुकेश बिठले पिता का नाम: ताराचंद बिठले गृह संख्या : 55 उम्र : 41 लिंग : पुरुष	BFK3956059 फोटो उपलब्ध	341 निर्वाचक का नाम : बबीता बिठले पति का नाम: मुकेश बिठले गृह संख्या : 55 उम्र : 36 लिंग : महिला	AWI1079649 फोटो उपलब्ध	342 निर्वाचक का नाम : मिताली बिठले पिता का नाम: योगेश बिठले गृह संख्या : 55 उम्र : 20 लिंग : महिला	AWI2356061 फोटो उपलब्ध
343 निर्वाचक का नाम : रामबती पति का नाम: गणेश गृह संख्या : 56 उम्र : 61 लिंग : महिला	BFK0594432 फोटो उपलब्ध	344 निर्वाचक का नाम : कुंती उयके पति का नाम: राजू उयके गृह संख्या : 56 उम्र : 23 लिंग : महिला	AWI2194363 फोटो उपलब्ध	345 निर्वाचक का नाम : छाया सलामे पति का नाम: हरिकिशन सलामे गृह संख्या : 56क उम्र : 31 लिंग : महिला	AWI2290922 फोटो उपलब्ध
346 निर्वाचक का नाम : तुलसीराम पिता का नाम: झनक गृह संख्या : 57 उम्र : 71 लिंग : पुरुष	BFK0594440 फोटो उपलब्ध	347 निर्वाचक का नाम : हेमलता परते पति का नाम: तुलसीराम गृह संख्या : 57 उम्र : 68 लिंग : महिला	BFK0594457 फोटो उपलब्ध	348 निर्वाचक का नाम : सन्तोषकुमार पिता का नाम: तुलसीराम गृह संख्या : 57 उम्र : 45 लिंग : पुरुष	AWI0726810 फोटो उपलब्ध
349 निर्वाचक का नाम : राजेश्वरी परते पति का नाम: संतोष परते गृह संख्या : 57 उम्र : 39 लिंग : महिला	AWI1139518 फोटो उपलब्ध	350 निर्वाचक का नाम : घनश्याम परते पिता का नाम: सुमरन परते गृह संख्या : 59 उम्र : 71 लिंग : पुरुष	AWI0726828 फोटो उपलब्ध	351 निर्वाचक का नाम : लक्ष्मी बाई परते पति का नाम: घनश्याम परते गृह संख्या : 59 उम्र : 69 लिंग : महिला	BFK0594473 फोटो उपलब्ध
352 निर्वाचक का नाम : हिरन पति का नाम: धनीराम गृह संख्या : 59 उम्र : 66 लिंग : महिला	BFK3801305 फोटो उपलब्ध	353 निर्वाचक का नाम : मनीराम परते पिता का नाम: सुरमन परते गृह संख्या : 59 उम्र : 64 लिंग : पुरुष	AWI0726836 फोटो उपलब्ध	354 निर्वाचक का नाम : रूपलाल उयके पिता का नाम: गुलाब उयके गृह संख्या : 59 उम्र : 53 लिंग : पुरुष	AWI1067487 फोटो उपलब्ध
355 निर्वाचक का नाम : आशा उयके पति का नाम: रूपलाल उयके गृह संख्या : 59 उम्र : 44 लिंग : महिला	AWI1067248 फोटो उपलब्ध	356 निर्वाचक का नाम : अजय कुमार परते पिता का नाम: मनीराम परते गृह संख्या : 59 उम्र : 38 लिंग : पुरुष	AWI0975029 फोटो उपलब्ध	357 निर्वाचक का नाम : सुनीता परते पति का नाम: दिनेश कुमार परते गृह संख्या : 59 उम्र : 38 लिंग : महिला	AWI1205897 फोटो उपलब्ध
358 निर्वाचक का नाम : रूपेश परते पिता का नाम: धनसिंह गृह संख्या : 59 उम्र : 37 लिंग : पुरुष	AWI0951517 फोटो उपलब्ध	359 निर्वाचक का नाम : धनवंता परते पति का नाम: रूपेश परते गृह संख्या : 59 उम्र : 37 लिंग : महिला	AWI2155463 फोटो उपलब्ध	360 निर्वाचक का नाम : माया परते पति का नाम: अजय परते गृह संख्या : 59 उम्र : 35 लिंग : महिला	AWI1205905 फोटो उपलब्ध

361 निर्वाचक का नाम : गायत्री उडके पिता का नाम: मनोज उडके गृह संख्या : 59 उम्र : 24 लिंग : महिला	AWI2161735 फोटो उपलब्ध	362 निर्वाचक का नाम : सीता परते पति का नाम: प्रवीण परते गृह संख्या : 59 उम्र : 21 लिंग : महिला	AWI2464378 फोटो उपलब्ध	363 निर्वाचक का नाम : प्रवीण परते पिता का नाम: मनीराम परते गृह संख्या : 59 उम्र : 21 लिंग : पुरुष	AWI2229003 फोटो उपलब्ध
364 निर्वाचक का नाम : दिनेश पिता का नाम: नारूलाल गृह संख्या : 59/क उम्र : 49 लिंग : पुरुष	AWI0880682 फोटो उपलब्ध	365 निर्वाचक का नाम : मनोज पिता का नाम: नारूलाल गृह संख्या : 59/क उम्र : 48 लिंग : पुरुष	BFK3925914 फोटो उपलब्ध	366 निर्वाचक का नाम : कौशल पति का नाम: दिनेश गृह संख्या : 59/क उम्र : 48 लिंग : महिला	AWI0880690 फोटो उपलब्ध
367 निर्वाचक का नाम : मीरा पति का नाम: मनोजकुमार गृह संख्या : 59/क उम्र : 46 लिंग : महिला	BFK3956901 फोटो उपलब्ध	E 368 निर्वाचक का नाम : सरसता पति का नाम: गुलाब गृह संख्या : 60 उम्र : 81 लिंग : महिला	BFK395697 फोटो उपलब्ध	369 निर्वाचक का नाम : सूरक्षीनी वरकडे पति का नाम: चैन गृह संख्या : 61 उम्र : 52 लिंग : महिला	BFK0594515 फोटो उपलब्ध
370 निर्वाचक का नाम : चैन पिता का नाम: भीकू गृह संख्या : 61 उम्र : 49 लिंग : पुरुष	BFK0594507 फोटो उपलब्ध	371 निर्वाचक का नाम : हुकुम चन्द वरकडे पिता का नाम: चैन सिंह वरकडे गृह संख्या : 61 उम्र : 29 लिंग : पुरुष	AWI1322767 फोटो उपलब्ध	372 निर्वाचक का नाम : खुशबू वरकडे पिता का नाम: चैनलाल वरकडे गृह संख्या : 61 उम्र : 22 लिंग : महिला	AWI2175008 फोटो उपलब्ध
373 निर्वाचक का नाम : अभय वरकडे पिता का नाम: चैनसिंह वरकडे गृह संख्या : 61 उम्र : 20 लिंग : पुरुष	AWI2345999 फोटो उपलब्ध	374 निर्वाचक का नाम : रवणलाल अडमाचे पिता का नाम: सुरजलाल गृह संख्या : 61/1 उम्र : 41 लिंग : पुरुष	AWI0027292 फोटो उपलब्ध	375 निर्वाचक का नाम : सुनीता अडमाचे पति का नाम: रवन लाल गृह संख्या : 61/1 उम्र : 35 लिंग : महिला	AWI1184183 फोटो उपलब्ध
376 निर्वाचक का नाम : फुलन पति का नाम: सुरजलाल गृह संख्या : 61/क उम्र : 71 लिंग : महिला	AWI2091726 फोटो उपलब्ध	377 निर्वाचक का नाम : कन्हैयालाल टेकाम पिता का नाम: प्रेमलाल टेकाम गृह संख्या : 62 उम्र : 67 लिंग : पुरुष	AWI2091700 फोटो उपलब्ध	378 निर्वाचक का नाम : लीला टेकाम पति का नाम: कन्हैयालाल टेकाम गृह संख्या : 62 उम्र : 63 लिंग : महिला	BFK0594556 फोटो उपलब्ध
379 निर्वाचक का नाम : शीला टेकाम पति का नाम: कन्हैयालाल टेकाम गृह संख्या : 62 उम्र : 62 लिंग : महिला	AWI0726851 फोटो उपलब्ध	380 निर्वाचक का नाम : ईश्वरदयाल टेकाम पिता का नाम: प्रेमलाल टेकाम गृह संख्या : 62 उम्र : 61 लिंग : पुरुष	AWI0726869 फोटो उपलब्ध	381 निर्वाचक का नाम : कला बाई टेकाम पति का नाम: ईश्वरदयाल टेकाम गृह संख्या : 62 उम्र : 59 लिंग : महिला	AWI0726877 फोटो उपलब्ध
382 निर्वाचक का नाम : लता टेकाम पति का नाम: मंगलसिंह टेकाम गृह संख्या : 62 उम्र : 32 लिंग : महिला	AWI2417459 फोटो उपलब्ध	383 निर्वाचक का नाम : मंगलसिंह टेकाम पिता का नाम: कन्हैयालाल टेकाम गृह संख्या : 62 उम्र : 32 लिंग : पुरुष	AWI1976984 फोटो उपलब्ध	384 निर्वाचक का नाम : दिपसिंह टेकाम पिता का नाम: कन्हैयालाल टेकाम गृह संख्या : 62 उम्र : 27 लिंग : पुरुष	AWI1976901 फोटो उपलब्ध
385 निर्वाचक का नाम : रंगलाल पिता का नाम: परसराम गृह संख्या : 66 उम्र : 66 लिंग : पुरुष	AWI0726885 फोटो उपलब्ध	386 निर्वाचक का नाम : राजेंद्रसिंह उईके पिता का नाम: फुलसिंह गृह संख्या : 66 उम्र : 43 लिंग : पुरुष	AWI0685933 फोटो उपलब्ध	387 निर्वाचक का नाम : शकुंतला पति का नाम: राजेंद्र गृह संख्या : 66 उम्र : 40 लिंग : महिला	AWI0685925 फोटो उपलब्ध
388 निर्वाचक का नाम : संजू भलावे पति का नाम: रंगलाल भलावे गृह संख्या : 66 उम्र : 36 लिंग : महिला	AWI1603307 फोटो उपलब्ध	389 निर्वाचक का नाम : सनूला पति का नाम: भुरेलाल गृह संख्या : 69 उम्र : 71 लिंग : महिला	AWI1984228 फोटो उपलब्ध	390 निर्वाचक का नाम : मेहतलाल पिता का नाम: भुरेलाल गृह संख्या : 69 उम्र : 44 लिंग : पुरुष	BFK3925633 फोटो उपलब्ध

391	AWI1415181	निर्वाचक का नाम : उर्मिला अड़माचे पति का नाम: मेहतलाल अड़माचे गृह संख्या : 69 उम्र : 35 लिंग : महिला	फोटो उपलब्ध	392	AWI0726901	निर्वाचक का नाम : टेकचंद पिता का नाम: पतीराम गृह संख्या : 70ग उम्र : 64 लिंग : पुरुष	फोटो उपलब्ध	393	AWI0726919	निर्वाचक का नाम : कमला पति का नाम: टेकचंद गृह संख्या : 70ग उम्र : 61 लिंग : महिला	फोटो उपलब्ध
394	AWI1413251	निर्वाचक का नाम : ओमकिशोर भलावे पिता का नाम: टेकचंद भलावे गृह संख्या : 70 जी उम्र : 27 लिंग : पुरुष	फोटो उपलब्ध	395	AWI2467587	निर्वाचक का नाम : दीक्षा भलावे पति का नाम: जयकिशोर भलावे गृह संख्या : 70ग उम्र : 26 लिंग : महिला	फोटो उपलब्ध	396	AWI1412923	निर्वाचक का नाम : जयकिसोर भलावे पिता का नाम: टेकचंद भलावे गृह संख्या : 70/गा उम्र : 32 लिंग : पुरुष	फोटो उपलब्ध
397	BFK0594648	निर्वाचक का नाम : सुलका पति का नाम: अमीलाल गृह संख्या : 70क उम्र : 79 लिंग : महिला	फोटो उपलब्ध	398	BFK0594663	निर्वाचक का नाम : सुबद्री कुमरे पति का नाम: हरीलाल कुमरे गृह संख्या : 70ख उम्र : 72 लिंग : महिला	फोटो उपलब्ध	399	AWI0951160	निर्वाचक का नाम : विजय कुमरे पिता का नाम: हरिलाल कुमरे गृह संख्या : 70/ख उम्र : 39 लिंग : पुरुष	फोटो उपलब्ध
400	AWI0951186	निर्वाचक का नाम : सरिता कुमरे पति का नाम: विजय कुमरे गृह संख्या : 70/ख उम्र : 37 लिंग : महिला	फोटो उपलब्ध	401	BFK3956497	निर्वाचक का नाम : हिरकन मसराम पिता का नाम: धूपलाल मसराम गृह संख्या : 71 उम्र : 58 लिंग : महिला	फोटो उपलब्ध	402	AWI1992767	निर्वाचक का नाम : आकाश मसराम पिता का नाम: राजेंद्र मसराम गृह संख्या : 71 उम्र : 24 लिंग : पुरुष	फोटो उपलब्ध
403	AWI0975037	निर्वाचक का नाम : यशोदा मसराम पति का नाम: चौखनलाल गृह संख्या : 71क उम्र : 73 लिंग : महिला	फोटो उपलब्ध	404	BFK3925674	निर्वाचक का नाम : देवेन्द्र मसराम पिता का नाम: चौखनलाल मसराम मसराम गृह संख्या : 71क उम्र : 45 लिंग : पुरुष	फोटो उपलब्ध	405	AWI2240778	निर्वाचक का नाम : पूजा मसराम पिता का नाम: देवेन्द्र मसराम गृह संख्या : 71क उम्र : 21 लिंग : महिला	फोटो उपलब्ध
406	AWI1414713	निर्वाचक का नाम : सुकवती मसराम पति का नाम: देवेन्द्र मसराम गृह संख्या : 71/क उम्र : 41 लिंग : महिला	फोटो उपलब्ध	407	AWI0975045	निर्वाचक का नाम : येशुला पिता का नाम: टेकचंद गृह संख्या : 71/क उम्र : 39 लिंग : महिला	फोटो उपलब्ध	408	BFK0594390	निर्वाचक का नाम : सुन्दरलाल अड़माचे पिता का नाम: शोभाराम अड़माचे गृह संख्या : 72 उम्र : 48 लिंग : पुरुष	फोटो उपलब्ध
409	AWI2229185	निर्वाचक का नाम : निकिता मसराम पिता का नाम: डालीराम मसराम गृह संख्या : 72 उम्र : 22 लिंग : महिला	फोटो उपलब्ध	# 410	AWI1984293	निर्वाचक का नाम : जगोति मसराम पति का नाम: टेकचंद मसराम गृह संख्या : 72क उम्र : 90 लिंग : महिला	फोटो उपलब्ध	# 411	AWI1984285	निर्वाचक का नाम : फुला मसराम पति का नाम: बेनीराम मसराम गृह संख्या : 72क उम्र : 61 लिंग : महिला	फोटो उपलब्ध
# 412	AWI1984277	निर्वाचक का नाम : डिलीराम मसराम पिता का नाम: टेकचंद मसराम गृह संख्या : 72क उम्र : 57 लिंग : पुरुष	फोटो उपलब्ध	# 413	AWI1984269	निर्वाचक का नाम : डालीराम मसराम पिता का नाम: टेकचंद मसराम गृह संख्या : 72क उम्र : 57 लिंग : पुरुष	फोटो उपलब्ध	# 414	BFK3956836	निर्वाचक का नाम : सरिता मसराम पति का नाम: डिलीराम मसराम गृह संख्या : 72क उम्र : 51 लिंग : महिला	फोटो उपलब्ध
# 415	BFK3925146	निर्वाचक का नाम : अनिता मसराम पति का नाम: डालीराम मसराम गृह संख्या : 72क उम्र : 44 लिंग : महिला	फोटो उपलब्ध	416	AWI1079698	निर्वाचक का नाम : पुस्तकला मसराम पति का नाम: महेन्द्र मसराम गृह संख्या : 72 क उम्र : 40 लिंग : महिला	फोटो उपलब्ध	417	AWI1518166	निर्वाचक का नाम : नेहा मसराम पिता का नाम: डिलीराम मसराम गृह संख्या : 72/क उम्र : 25 लिंग : महिला	फोटो उपलब्ध
# 418	AWI2407633	निर्वाचक का नाम : प्रियांशु मसराम पिता का नाम: डालीराम मसराम गृह संख्या : 72क उम्र : 20 लिंग : पुरुष	फोटो उपलब्ध	419	AWI1984244	निर्वाचक का नाम : राजेंद्र कुमार मसराम पिता का नाम: टेकचंद मसराम गृह संख्या : 72ख उम्र : 50 लिंग : पुरुष	फोटो उपलब्ध	420	AWI1067255	निर्वाचक का नाम : ऊषा मसराम पति का नाम: राजेंद्र मसराम गृह संख्या : 72 ख उम्र : 44 लिंग : महिला	फोटो उपलब्ध

421	BFK3801206	निर्वाचक का नाम : विजय मसराम पिता का नाम: श्रीचंद मसराम गृह संख्या : 73 उम्र : 41 लिंग : पुरुष	422	AWI0951178	निर्वाचक का नाम : संतकला मसराम पिता का नाम: विजय मसराम गृह संख्या : 73 उम्र : 35 लिंग : महिला	423	AWI0778969	निर्वाचक का नाम : यशोदा मसराम पिता का नाम: तिलकचंद मसराम गृह संख्या : 74 उम्र : 77 लिंग : महिला
424	BFK3925542	निर्वाचक का नाम : रामकुमार पिता का नाम: तिलक मसराम गृह संख्या : 74 उम्र : 47 लिंग : पुरुष	425	BFK3924750	निर्वाचक का नाम : श्यामकुमार पिता का नाम: तिलक मसराम गृह संख्या : 74 उम्र : 45 लिंग : पुरुष	426	AWI1453927	निर्वाचक का नाम : भगवती मसराम पिता का नाम: रामकुमार मसराम गृह संख्या : 74 उम्र : 41 लिंग : महिला
# 427	AWI0951525	निर्वाचक का नाम : निशा मसराम पिता का नाम: श्याम मसराम गृह संख्या : 74 उम्र : 39 लिंग : महिला	428	AWI2388239	निर्वाचक का नाम : प्रीता परते पिता का नाम: संजय परते गृह संख्या : 75 उम्र : 26 लिंग : महिला	# 429	BFK3783990	निर्वाचक का नाम : स्वामी सिरसाम पिता का नाम: शिवाजी सिरसाम गृह संख्या : 75ग उम्र : 49 लिंग : पुरुष
# 430	AWI0727503	निर्वाचक का नाम : श्यामकला सिरशाम पिता का नाम: स्वामी सिरशाम गृह संख्या : 75/ग उम्र : 43 लिंग : महिला	431	AWI1338102	निर्वाचक का नाम : सोनू सिरसाम पिता का नाम: तिवारी गृह संख्या : 75/ग उम्र : 27 लिंग : पुरुष	432	AWI2346062	निर्वाचक का नाम : वंदना सिरसाम पिता का नाम: स्वामीलाल सिरसाम गृह संख्या : 75ग उम्र : 20 लिंग : महिला
433	AWI1984236	निर्वाचक का नाम : अमृता मसराम पिता का नाम: ज्ञानीराम मसराम गृह संख्या : 75ख उम्र : 60 लिंग : महिला	434	AWI0726943	निर्वाचक का नाम : बालचन्द्र पिता का नाम: बीरे गृह संख्या : 75ख उम्र : 54 लिंग : पुरुष	435	AWI2407484	निर्वाचक का नाम : सीमा परते पिता का नाम: धर्मा परते गृह संख्या : 75ख उम्र : 32 लिंग : महिला
436	BFK0594713	निर्वाचक का नाम : धर्मा पिता का नाम: बिरे गृह संख्या : 75/ख उम्र : 75 लिंग : पुरुष	437	AWI1067263	निर्वाचक का नाम : संजय परते पिता का नाम: धर्मा परते गृह संख्या : 75 ख उम्र : 38 लिंग : पुरुष	438	AWI1984376	निर्वाचक का नाम : यशवंती पिता का नाम: चैनसिंह गृह संख्या : 76 उम्र : 66 लिंग : महिला
439	AWI0685941	निर्वाचक का नाम : आशा पिता का नाम: कृष्णकुमार गृह संख्या : 76 उम्र : 48 लिंग : महिला	440	AWI2382737	निर्वाचक का नाम : गणेश धुर्वे पिता का नाम: येकटलाल धुर्वे गृह संख्या : 76 उम्र : 48 लिंग : पुरुष	441	AWI2380491	निर्वाचक का नाम : मनीषा धुर्वे पिता का नाम: गणेश धुर्वे गृह संख्या : 76 उम्र : 45 लिंग : महिला
442	AWI0517664	निर्वाचक का नाम : अजबलाल पिता का नाम: चैनसिंह गृह संख्या : 76 उम्र : 36 लिंग : पुरुष	443	AWI0779108	निर्वाचक का नाम : प्रतापसिंह पिता का नाम: चैनसिंह गृह संख्या : 76 उम्र : 32 लिंग : पुरुष	444	AWI1422609	निर्वाचक का नाम : रिनू उयके पिता का नाम: अजबलाल उयके गृह संख्या : 76 उम्र : 32 लिंग : महिला
445	AWI2378776	निर्वाचक का नाम : उमेश्वरी उईके पिता का नाम: प्रतापसिंह उईके गृह संख्या : 76 उम्र : 22 लिंग : महिला	446	AWI2427409	निर्वाचक का नाम : समीर मर्सकोले पिता का नाम: कृष्ण कुमार मर्सकोले गृह संख्या : 76क उम्र : 19 लिंग : पुरुष	447	BFK3801560	निर्वाचक का नाम : हंसलाल पिता का नाम: सोहनलाल गृह संख्या : 77 उम्र : 45 लिंग : पुरुष
448	AWI0607721	निर्वाचक का नाम : प्रमिला पिता का नाम: हंसलाल गृह संख्या : 77 उम्र : 41 लिंग : महिला	449	AWI1970862	निर्वाचक का नाम : सयन पिता का नाम: धनसिंह गृह संख्या : 78 उम्र : 66 लिंग : महिला	450	AWI1139534	निर्वाचक का नाम : भुमेन्द्र मसराम पिता का नाम: धनसिंह मसराम गृह संख्या : 78 उम्र : 30 लिंग : पुरुष

451 निर्वाचक का नाम : निकिता मसराम पिता का नाम: धनसिंह मसराम गृह संख्या : 78 उम्र : 21 लिंग : महिला	AWI2281558 फोटो उपलब्ध	452 निर्वाचक का नाम : स्मिता मसराम पिता का नाम: धनसिंह मसराम गृह संख्या : 78 उम्र : 19 लिंग : महिला	AWI2441343 फोटो उपलब्ध	453 निर्वाचक का नाम : पवन उडके पिता का नाम: बीजेलाल उडके गृह संख्या : 79 उम्र : 62 लिंग : पुरुष	BFK3956406 फोटो उपलब्ध
454 निर्वाचक का नाम : धुरवन्ताबाई भलावे पति का नाम: बालाराम भलावे गृह संख्या : 79 उम्र : 58 लिंग : महिला	AWI0726984 फोटो उपलब्ध	455 निर्वाचक का नाम : रोवनलाल पिता का नाम: बीजेलाल गृह संख्या : 79 उम्र : 53 लिंग : पुरुष	AWI0726992 फोटो उपलब्ध	456 निर्वाचक का नाम : चिरोजा पति का नाम: पवनलाल गृह संख्या : 79 उम्र : 53 लिंग : महिला	BFK3956919 फोटो उपलब्ध
457 निर्वाचक का नाम : सुनिता पति का नाम: रोवनलाल गृह संख्या : 79 उम्र : 51 लिंग : महिला	AWI0727008 फोटो उपलब्ध	458 निर्वाचक का नाम : झेलन परते पिता का नाम: बालाराम भलावे गृह संख्या : 79 उम्र : 35 लिंग : महिला	AWI2161727 फोटो उपलब्ध	459 निर्वाचक का नाम : लक्ष्मण उईके पिता का नाम: पवन उईके गृह संख्या : 79 उम्र : 29 लिंग : पुरुष	AWI2241719 फोटो उपलब्ध
460 निर्वाचक का नाम : अंकुश उईके पिता का नाम: रोहनलाल गृह संख्या : 79 उम्र : 28 लिंग : पुरुष	AWI1338110 फोटो उपलब्ध	461 निर्वाचक का नाम : पंकेश उडके पिता का नाम: रोवनलाल उडके गृह संख्या : 79 उम्र : 28 लिंग : पुरुष	AWI1792894 फोटो उपलब्ध	462 निर्वाचक का नाम : शीला उईके पति का नाम: लक्ष्मण उईके गृह संख्या : 79 उम्र : 25 लिंग : महिला	AWI2241230 फोटो उपलब्ध
463 निर्वाचक का नाम : बिरजुलाल उईके पिता का नाम: पवन उके गृह संख्या : 79 उम्र : 23 लिंग : पुरुष	AWI2241180 फोटो उपलब्ध	464 निर्वाचक का नाम : राजेश उडके पिता का नाम: रोहनलाल उडके गृह संख्या : 79 उम्र : 22 लिंग : पुरुष	AWI2174944 फोटो उपलब्ध	465 निर्वाचक का नाम : शान्ति बाई पति का नाम: रूपचन्द्र गृह संख्या : 80 उम्र : 64 लिंग : महिला	AWI1184191 फोटो उपलब्ध
466 निर्वाचक का नाम : सेवकराम कुर्वेती पिता का नाम: बेनीराम कुर्वेती गृह संख्या : 80 उम्र : 46 लिंग : पुरुष	AWI1184118 फोटो उपलब्ध	467 निर्वाचक का नाम : गीता कुर्वेती पति का नाम: सेवकराम कुर्वेती गृह संख्या : 80 उम्र : 39 लिंग : महिला	AWI1184126 फोटो उपलब्ध	468 निर्वाचक का नाम : राजेन्द्र कुमार पिता का नाम: रामचरण गृह संख्या : 83 उम्र : 40 लिंग : पुरुष	AWI0975052 फोटो उपलब्ध
469 निर्वाचक का नाम : अनुसया पति का नाम: राजेन्द्र गृह संख्या : 83 उम्र : 39 लिंग : महिला	AWI0951533 फोटो उपलब्ध	470 निर्वाचक का नाम : आदित्य वाहणे पिता का नाम: राजेंद्र वाहणे गृह संख्या : 83 उम्र : 20 लिंग : पुरुष	AWI2365229 फोटो उपलब्ध	471 निर्वाचक का नाम : सुकन पति का नाम: रुपलाल गृह संख्या : 84 उम्र : 76 लिंग : महिला	BFK3925336 फोटो उपलब्ध
472 निर्वाचक का नाम : कांतिलाल पिता का नाम: रुपलाल गृह संख्या : 84 उम्र : 48 लिंग : पुरुष	BFK3925906 फोटो उपलब्ध	473 निर्वाचक का नाम : विजय भौरगडे पिता का नाम: रामप्रसाद गृह संख्या : 84 उम्र : 44 लिंग : पुरुष	AWI2194355 फोटो उपलब्ध	474 निर्वाचक का नाम : दमयन्ती पति का नाम: कांतिलाल गृह संख्या : 84 उम्र : 42 लिंग : महिला	BFK3924990 फोटो उपलब्ध
475 निर्वाचक का नाम : राजेश्वरी भौरगडे पति का नाम: विजय गृह संख्या : 84 उम्र : 38 लिंग : महिला	AWI2194371 फोटो उपलब्ध	476 निर्वाचक का नाम : योगेंद्र बिठले पिता का नाम: कांतिलाल बिठले गृह संख्या : 84 उम्र : 24 लिंग : पुरुष	AWI1992759 फोटो उपलब्ध	477 निर्वाचक का नाम : महेंद्र बिठले पिता का नाम: कांतिलाल बिठले गृह संख्या : 84 उम्र : 21 लिंग : पुरुष	AWI2338390 फोटो उपलब्ध
478 निर्वाचक का नाम : पूजा बिठले पति का नाम: योगेंद्र बिठले गृह संख्या : 84 उम्र : 20 लिंग : महिला	AWI2471936 फोटो उपलब्ध	479 निर्वाचक का नाम : जवाहरलाल बिठले पिता का नाम: कन्नु बिठले गृह संख्या : 86 उम्र : 76 लिंग : पुरुष	AWI1139708 फोटो उपलब्ध	480 निर्वाचक का नाम : धुरपता बिठले पति का नाम: जवाहरलाल बिठले गृह संख्या : 86 उम्र : 62 लिंग : महिला	AWI1139674 फोटो उपलब्ध

481 निर्वाचक का नाम : रविन्द बिठले पिता का नाम: जवाहरलाल बिठले गृह संख्या : 86 उम्र : 38 लिंग : पुरुष	AWI1139690 फोटो उपलब्ध	482 निर्वाचक का नाम : अरविन्द बिठले पिता का नाम: जवाहरलाल बिठले गृह संख्या : 86 उम्र : 35 लिंग : पुरुष	AWI1139682 फोटो उपलब्ध	483 निर्वाचक का नाम : हर्षरू प पिता का नाम: सरदार गृह संख्या : 87 उम्र : 45 लिंग : पुरुष	BFK3925708 फोटो उपलब्ध
484 निर्वाचक का नाम : खेमन पिता का नाम: बुधा गृह संख्या : 88 उम्र : 61 लिंग : पुरुष	AWI1984343 फोटो उपलब्ध	485 निर्वाचक का नाम : द्वारका पति का नाम: खेमन गृह संख्या : 88 उम्र : 56 लिंग : महिला	BFK3957230 फोटो उपलब्ध	486 निर्वाचक का नाम : वामन पिता का नाम: घोड़कू गृह संख्या : 88 उम्र : 49 लिंग : पुरुष	AWI1984335 फोटो उपलब्ध
487 निर्वाचक का नाम : बिंदु राउतकर पति का नाम: वामन गृह संख्या : 88 उम्र : 48 लिंग : महिला	BFK3924958 फोटो उपलब्ध	488 निर्वाचक का नाम : अंकुश राऊत पिता का नाम: खेमचंद राऊत गृह संख्या : 88 उम्र : 37 लिंग : पुरुष	AWI1422344 फोटो उपलब्ध	489 निर्वाचक का नाम : आरती राउतकर पिता का नाम: वामन राव राउतकर गृह संख्या : 88 उम्र : 25 लिंग : महिला	AWI1986751 फोटो उपलब्ध
490 निर्वाचक का नाम : स्वाती राउतकर पिता का नाम: वामन राउतकर गृह संख्या : 88 उम्र : 22 लिंग : महिला	AWI2178622 फोटो उपलब्ध	491 निर्वाचक का नाम : रणजीत वाहने पिता का नाम: गुरूदास गृह संख्या : 89/क उम्र : 38 लिंग : पुरुष	AWI0517938 फोटो उपलब्ध	492 निर्वाचक का नाम : रीता वाहने पति का नाम: रंजीत वाहने गृह संख्या : 89/क उम्र : 29 लिंग : महिला	AWI1422351 फोटो उपलब्ध
493 निर्वाचक का नाम : सवीता वाहने पति का नाम: मनोहर वाहने गृह संख्या : 91 उम्र : 58 लिंग : महिला	AWI1139740 फोटो उपलब्ध	494 निर्वाचक का नाम : मनोहर वाहने पिता का नाम: दादूराम वाहने गृह संख्या : 91 उम्र : 58 लिंग : पुरुष	AWI1139732 फोटो उपलब्ध	495 निर्वाचक का नाम : देवरस वाहने पिता का नाम: दादूराम वाहने गृह संख्या : 91 उम्र : 57 लिंग : पुरुष	AWI1322858 फोटो उपलब्ध
496 निर्वाचक का नाम : दुर्गा देवरस वाहने पति का नाम: देवरस वाहने गृह संख्या : 91 उम्र : 53 लिंग : महिला	AWI1322866 फोटो उपलब्ध	497 निर्वाचक का नाम : नितीन वाहने पिता का नाम: मनोहर वाहने गृह संख्या : 91 उम्र : 36 लिंग : पुरुष	AWI1139757 फोटो उपलब्ध	498 निर्वाचक का नाम : इमला वाहने पति का नाम: नितीन वाहने गृह संख्या : 91 उम्र : 28 लिंग : महिला	AWI1322775 फोटो उपलब्ध
499 निर्वाचक का नाम : कू. प्रिया वाहने पिता का नाम: देवरस वाहने गृह संख्या : 91 उम्र : 26 लिंग : महिला	AWI1983907 फोटो उपलब्ध	500 निर्वाचक का नाम : नन्दलाल पिता का नाम: भाऊलाल गृह संख्या : 92 उम्र : 76 लिंग : पुरुष	AWI0975060 फोटो उपलब्ध	501 निर्वाचक का नाम : इमला पति का नाम: नन्दलाल गृह संख्या : 92 उम्र : 63 लिंग : महिला	AWI1984327 फोटो उपलब्ध
502 निर्वाचक का नाम : संजय खोडपे पिता का नाम: नन्दलाल खोडपे गृह संख्या : 92 उम्र : 32 लिंग : पुरुष	AWI1206077 फोटो उपलब्ध	503 निर्वाचक का नाम : संगीता खोडपे पति का नाम: संजय खोडपे गृह संख्या : 92 उम्र : 32 लिंग : महिला	AWI1205947 फोटो उपलब्ध	504 निर्वाचक का नाम : विजय खोडपे पिता का नाम: नन्दलाल खोडपे गृह संख्या : 92 उम्र : 31 लिंग : पुरुष	AWI1205921 फोटो उपलब्ध
505 निर्वाचक का नाम : कार्तिक खोडपे पति का नाम: विजय खोडपे गृह संख्या : 92 उम्र : 28 लिंग : महिला	AWI2288207 फोटो उपलब्ध	506 निर्वाचक का नाम : जियालाल पिता का नाम: बारक्या गृह संख्या : 93 उम्र : 64 लिंग : पुरुष	BFK3925930 फोटो उपलब्ध	507 निर्वाचक का नाम : दारकन पति का नाम: जियालाल गृह संख्या : 93 उम्र : 61 लिंग : महिला	BFK3925294 फोटो उपलब्ध
508 निर्वाचक का नाम : दुर्गेशवरी खोडपे पति का नाम: प्रभुलाल खोडपे गृह संख्या : 93 उम्र : 32 लिंग : महिला	AWI2329985 फोटो उपलब्ध	509 निर्वाचक का नाम : प्रभुलाल खोडपे पिता का नाम: जियालाल खोडपे गृह संख्या : 93 उम्र : 30 लिंग : पुरुष	AWI1412907 फोटो उपलब्ध	510 निर्वाचक का नाम : प्रवीण खोडपे पिता का नाम: जियालाल खोडपे गृह संख्या : 93 उम्र : 24 लिंग : पुरुष	AWI2232346 फोटो उपलब्ध

511 निर्वाचक का नाम : सारकी पति का नाम: भाऊलाल गृह संख्या : 94 उम्र : 64 लिंग : महिला	AWI0975078 फोटो उपलब्ध	512 निर्वाचक का नाम : लता पति का नाम: राजाराम गृह संख्या : 94 उम्र : 46 लिंग : महिला	BFK3925278 फोटो उपलब्ध	513 निर्वाचक का नाम : ओंकार पिता का नाम: भाउलाल गृह संख्या : 94 उम्र : 44 लिंग : पुरुष	BFK3925096 फोटो उपलब्ध
514 निर्वाचक का नाम : गोविन्द लाडे पिता का नाम: राजाराम लाडे गृह संख्या : 94 उम्र : 41 लिंग : पुरुष	AWI1205962 फोटो उपलब्ध	515 निर्वाचक का नाम : पारबता खोडपे पति का नाम: ओमकार खोडपे गृह संख्या : 94 उम्र : 40 लिंग : महिला	AWI1792860 फोटो उपलब्ध	516 निर्वाचक का नाम : प्रतिमा लाड़े पति का नाम: गोविंद लाडे गृह संख्या : 94 उम्र : 31 लिंग : महिला	AWI2232627 फोटो उपलब्ध
517 निर्वाचक का नाम : अजय लाडे पिता का नाम: राजाराम लाडे गृह संख्या : 94 उम्र : 23 लिंग : पुरुष	AWI2241305 फोटो उपलब्ध	518 निर्वाचक का नाम : भूमेश्वरी खोडपे पति का नाम: दिलीप खोडपे गृह संख्या : 94/क उम्र : 28 लिंग : महिला	AWI2219814 फोटो उपलब्ध	519 निर्वाचक का नाम : दिलीप खोडपे पिता का नाम: मदनलाल खोडपे गृह संख्या : 94/क उम्र : 32 लिंग : महिला	AWI1139450 फोटो उपलब्ध
520 निर्वाचक का नाम : रामबता खोडपे पिता का नाम: जियालाल खोडपे गृह संख्या : 94/क उम्र : 32 लिंग : महिला	AWI1992841 फोटो उपलब्ध	521 निर्वाचक का नाम : सलमा पति का नाम: प्रकाश गृह संख्या : 94/क उम्र : 31 लिंग : महिला	AWI1205954 फोटो उपलब्ध	522 निर्वाचक का नाम : प्रकाश कुमार पिता का नाम: मदनलाल गृह संख्या : 94/क उम्र : 29 लिंग : पुरुष	AWI1183920 फोटो उपलब्ध
523 निर्वाचक का नाम : विजय पगाड़े पिता का नाम: किसन पगाड़े गृह संख्या : 95 उम्र : 54 लिंग : पुरुष	AWI0727024 फोटो उपलब्ध	524 निर्वाचक का नाम : शुशीला पगाड़े पति का नाम: विजय पगाड़े गृह संख्या : 95 उम्र : 51 लिंग : महिला	AWI2048593 फोटो उपलब्ध	525 निर्वाचक का नाम : दिनेश पगाड़े पिता का नाम: विजय पगाड़े गृह संख्या : 95 उम्र : 32 लिंग : पुरुष	AWI1139393 फोटो उपलब्ध
526 निर्वाचक का नाम : संगीता पगाड़े पति का नाम: दिनेश पगाड़े गृह संख्या : 95 उम्र : 31 लिंग : महिला	AWI1488097 फोटो उपलब्ध	527 निर्वाचक का नाम : पारबती भलावी पति का नाम: भाऊलाल भलावी गृह संख्या : 96 उम्र : 64 लिंग : महिला	AWI0975086 फोटो उपलब्ध	528 निर्वाचक का नाम : दुर्गावन्ती पति का नाम: लोकचंद गृह संख्या : 97 उम्र : 64 लिंग : महिला	AWI0752907 फोटो उपलब्ध
529 निर्वाचक का नाम : रविता मडावी पति का नाम: दुर्गेश मडावी गृह संख्या : 97 उम्र : 38 लिंग : महिला	AWI2441004 फोटो उपलब्ध	530 निर्वाचक का नाम : संजय कुमरे पिता का नाम: रतन कुमरे गृह संख्या : 98 उम्र : 36 लिंग : पुरुष	AWI1008028 फोटो उपलब्ध	531 निर्वाचक का नाम : राजू कुमरे पिता का नाम: रतनलाल कुमरे गृह संख्या : 98 उम्र : 32 लिंग : पुरुष	AWI1079706 फोटो उपलब्ध
532 निर्वाचक का नाम : रीना कुमरे पति का नाम: राजू कुमरे गृह संख्या : 98 उम्र : 32 लिंग : महिला	AWI1322874 फोटो उपलब्ध	533 निर्वाचक का नाम : झामी पति का नाम: रोशनलाल गृह संख्या : 99 उम्र : 77 लिंग : महिला	BFK3801529 फोटो उपलब्ध	534 निर्वाचक का नाम : देवनलाल पिता का नाम: रोशनलाल गृह संख्या : 99 उम्र : 67 लिंग : पुरुष	AWI0727057 फोटो उपलब्ध
535 निर्वाचक का नाम : सुकवन्ता बाई भलावे पति का नाम: देवनलाल भलावे गृह संख्या : 99 उम्र : 62 लिंग : महिला	BFK0594861 फोटो उपलब्ध	536 निर्वाचक का नाम : गोधनलाल भलावे पिता का नाम: रोशनलाल भलावे गृह संख्या : 99 उम्र : 59 लिंग : पुरुष	AWI0727065 फोटो उपलब्ध	537 निर्वाचक का नाम : ओमकांता भलावे पति का नाम: गोधनलाल भलावे गृह संख्या : 99 उम्र : 56 लिंग : महिला	AWI0727073 फोटो उपलब्ध
538 निर्वाचक का नाम : राजेश भलावे पिता का नाम: रोशनलाल गृह संख्या : 99 उम्र : 50 लिंग : पुरुष	AWI1984442 फोटो उपलब्ध	539 निर्वाचक का नाम : ममता भलावे पति का नाम: राजेश भलावे गृह संख्या : 99 उम्र : 44 लिंग : महिला	AWI0727461 फोटो उपलब्ध	540 निर्वाचक का नाम : योगराज पिता का नाम: देवनलाल गृह संख्या : 99 उम्र : 40 लिंग : पुरुष	BFK3783883 फोटो उपलब्ध

541 निर्वाचक का नाम : अनिल भलावी पिता का नाम: देवनलाल गृह संख्या : 99 उम्र : 36 लिंग : पुरुष	AWI1008044 फोटो उपलब्ध	542 निर्वाचक का नाम : अंजनी भलावी पिता का नाम: अनिल गृह संख्या : 99 उम्र : 32 लिंग : महिला	AWI1008051 फोटो उपलब्ध	543 निर्वाचक का नाम : कपील भलावे पिता का नाम: गोधन भलावे गृह संख्या : 99 उम्र : 32 लिंग : पुरुष	AWI1008036 फोटो उपलब्ध
544 निर्वाचक का नाम : सुनील भलावी पिता का नाम: देवनलाल गृह संख्या : 99 उम्र : 31 लिंग : पुरुष	AWI1008069 फोटो उपलब्ध	545 निर्वाचक का नाम : चांदनी भलावे पिता का नाम: सुनील भलावे गृह संख्या : 99 उम्र : 31 लिंग : महिला	AWI2075331 फोटो उपलब्ध	546 निर्वाचक का नाम : रोशनी भलावे पिता का नाम: गोधनलाल भलावे गृह संख्या : 99 उम्र : 30 लिंग : महिला	AWI1792951 फोटो उपलब्ध
547 निर्वाचक का नाम : रूपाली भलावे पिता का नाम: कपिल भलावे गृह संख्या : 99 उम्र : 29 लिंग : महिला	AWI2219822 फोटो उपलब्ध	548 निर्वाचक का नाम : विशाल भलावे पिता का नाम: गोधन भलावे गृह संख्या : 99 उम्र : 27 लिंग : पुरुष	AWI1322882 फोटो उपलब्ध	549 निर्वाचक का नाम : स्वाती भलावे पिता का नाम: राजेश भलावे गृह संख्या : 99 उम्र : 19 लिंग : महिला	AWI2435576 फोटो उपलब्ध
550 निर्वाचक का नाम : गुलाब कोकोडे पिता का नाम: शैलू कोकोडे गृह संख्या : 102 उम्र : 79 लिंग : पुरुष	BFK3956240 फोटो उपलब्ध	551 निर्वाचक का नाम : देवका कोकोडे पिता का नाम: गुलाब कोकोडे गृह संख्या : 102 उम्र : 71 लिंग : महिला	BFK3955796 फोटो उपलब्ध	552 निर्वाचक का नाम : सीताराम कोकोडे पिता का नाम: यैलु गृह संख्या : 102 उम्र : 56 लिंग : पुरुष	AWI0027334 फोटो उपलब्ध
553 निर्वाचक का नाम : मीरा बाई कोकोडे पिता का नाम: सीताराम कोकोडे गृह संख्या : 102 उम्र : 54 लिंग : महिला	AWI0975102 फोटो उपलब्ध	554 निर्वाचक का नाम : सरोज कोकोडे पिता का नाम: गुलाब कोकोडे गृह संख्या : 102 उम्र : 44 लिंग : महिला	AWI1322700 फोटो उपलब्ध	555 निर्वाचक का नाम : कविता कोकोडे पिता का नाम: दिनेश कोकोडे गृह संख्या : 102 उम्र : 38 लिंग : महिला	AWI1079607 फोटो उपलब्ध
556 निर्वाचक का नाम : राजेन्द्र कोकोडे पिता का नाम: सीताराम कोकोडे गृह संख्या : 102 उम्र : 34 लिंग : पुरुष	AWI1217397 फोटो उपलब्ध	557 निर्वाचक का नाम : खिलेन्द्र उयके पिता का नाम: मनोहर उयके गृह संख्या : 102 उम्र : 31 लिंग : पुरुष	AWI1139765 फोटो उपलब्ध	558 निर्वाचक का नाम : वर्षा कोकोडे पिता का नाम: राजेंद्र कोकोडे गृह संख्या : 102 उम्र : 30 लिंग : महिला	AWI1423094 फोटो उपलब्ध
559 निर्वाचक का नाम : महेन्द्र कोकोडे पिता का नाम: सीताराम कोकोडे गृह संख्या : 102 उम्र : 29 लिंग : पुरुष	AWI1217405 फोटो उपलब्ध	560 निर्वाचक का नाम : नरेन्द्र उयके पिता का नाम: मनोहर गृह संख्या : 102 उम्र : 26 लिंग : पुरुष	AWI1518208 फोटो उपलब्ध	561 निर्वाचक का नाम : काजल कोकोडे पिता का नाम: सीताराम कोकोडे गृह संख्या : 102 उम्र : 23 लिंग : महिला	AWI2161792 फोटो उपलब्ध
562 निर्वाचक का नाम : मनोहर उईके पिता का नाम: चमारूलाल उईके गृह संख्या : 102/क उम्र : 61 लिंग : पुरुष	AWI1984434 फोटो उपलब्ध	563 निर्वाचक का नाम : श्यामवती उईके पिता का नाम: मनोहर उईके गृह संख्या : 102/क उम्र : 59 लिंग : महिला	BFK3956257 फोटो उपलब्ध	564 निर्वाचक का नाम : दिनेश कोकोडे पिता का नाम: गुलाब कोकोडे गृह संख्या : 102 क उम्र : 36 लिंग : पुरुष	AWI1067289 फोटो उपलब्ध
565 निर्वाचक का नाम : सजनलाल पिता का नाम: धुपलाल गृह संख्या : 103 उम्र : 64 लिंग : पुरुष	AWI0975110 फोटो उपलब्ध	566 निर्वाचक का नाम : प्रमिला बाई भलावे पिता का नाम: सजनलाल भलावे गृह संख्या : 103 उम्र : 63 लिंग : महिला	BFK3955838 फोटो उपलब्ध	567 निर्वाचक का नाम : बस्तीराम पिता का नाम: सजनलाल गृह संख्या : 103 उम्र : 38 लिंग : पुरुष	AWI0027342 फोटो उपलब्ध
568 निर्वाचक का नाम : सीमा भलावी पिता का नाम: बस्तीराम भलावी गृह संख्या : 103 उम्र : 27 लिंग : महिला	AWI1575307 फोटो उपलब्ध	569 निर्वाचक का नाम : नीतू गाडवर पिता का नाम: बसंत गाडवर गृह संख्या : 103 उम्र : 26 लिंग : महिला	AWI2211449 फोटो उपलब्ध	570 निर्वाचक का नाम : विश्वेश्वर भलावी पिता का नाम: सजनलाल गृह संख्या : 103 उम्र : 25 लिंग : पुरुष	AWI1518216 फोटो उपलब्ध

571	AWI1079615	निर्वाचक का नाम : सुशिता गाडरे पति का नाम: दुर्गाप्रसाद गाडरे गृह संख्या : 103/क उम्र : 45 लिंग : महिला	फोटो उपलब्ध	572	AWI0727099	निर्वाचक का नाम : दुर्गाप्रसाद पिता का नाम: किसनलाल गृह संख्या : 103/क उम्र : 40 लिंग : पुरुष	फोटो उपलब्ध	573	AWI1413244	निर्वाचक का नाम : संदिप कुमार गाडरे पिता का नाम: बसंत गाडरे गृह संख्या : 103/क उम्र : 30 लिंग : पुरुष	फोटो उपलब्ध
574	AWI0027359	निर्वाचक का नाम : किसनलाल पिता का नाम: भादू गृह संख्या : 103/क उम्र : 81 लिंग : पुरुष	फोटो उपलब्ध	575	BFK3956877	निर्वाचक का नाम : कला पति का नाम: किसनलाल गृह संख्या : 103/क उम्र : 79 लिंग : महिला	फोटो उपलब्ध	576	AWI0727081	निर्वाचक का नाम : वसंतलाल पिता का नाम: किसनलाल गृह संख्या : 103/क उम्र : 47 लिंग : पुरुष	फोटो उपलब्ध
577	BFK3925781	निर्वाचक का नाम : कांता पति का नाम: बंसतलाल गृह संख्या : 103/क उम्र : 47 लिंग : महिला	फोटो उपलब्ध	578	BFK3801081	निर्वाचक का नाम : येशनलाल पिता का नाम: किसनलाल गृह संख्या : 103/क उम्र : 45 लिंग : पुरुष	फोटो उपलब्ध	579	BFK3956778	निर्वाचक का नाम : कुंती पति का नाम: येशनलाल गृह संख्या : 103/क उम्र : 42 लिंग : महिला	फोटो उपलब्ध
580	AWI0727107	निर्वाचक का नाम : स्वामीलाल पिता का नाम: नारायण गृह संख्या : 104 उम्र : 64 लिंग : पुरुष	फोटो उपलब्ध	# 581	AWI0727115	निर्वाचक का नाम : हेमलता गाडरे पति का नाम: स्वामीलाल गृह संख्या : 104 उम्र : 60 लिंग : महिला	फोटो उपलब्ध	582	BFK3784782	निर्वाचक का नाम : रवनलाल गाडरे पिता का नाम: नारायण गाडरे गृह संख्या : 104 उम्र : 48 लिंग : पुरुष	फोटो उपलब्ध
583	BFK3784428	निर्वाचक का नाम : सुर्मिला गाडरे पति का नाम: रवनलाल गृह संख्या : 104 उम्र : 45 लिंग : महिला	फोटो उपलब्ध	584	AWI0880633	निर्वाचक का नाम : मिथिलेश डहरवाल पिता का नाम: स्वामीलाल गृह संख्या : 104 उम्र : 34 लिंग : पुरुष	फोटो उपलब्ध	585	AWI1008127	निर्वाचक का नाम : अंकलेश डहरवाल पिता का नाम: स्वामीलाल गृह संख्या : 104 उम्र : 31 लिंग : पुरुष	फोटो उपलब्ध
586	AWI1792357	निर्वाचक का नाम : सीमा डहरवाल पति का नाम: मिथिलेश डहरवाल गृह संख्या : 104 उम्र : 30 लिंग : महिला	फोटो उपलब्ध	587	AWI2418408	निर्वाचक का नाम : सिफाली डहरवाल पति का नाम: अंकलेश डहरवाल गृह संख्या : 104 उम्र : 23 लिंग : महिला	फोटो उपलब्ध	588	AWI1984350	निर्वाचक का नाम : साया पति का नाम: सरूपचंद गृह संख्या : 104/क उम्र : 68 लिंग : महिला	फोटो उपलब्ध
589	BFK0594903	निर्वाचक का नाम : शांती पति का नाम: सरूपचंद गृह संख्या : 104/क उम्र : 65 लिंग : महिला	फोटो उपलब्ध	590	BFK3801685	निर्वाचक का नाम : पुनमचंद पिता का नाम: सरूपचंद गृह संख्या : 104/क उम्र : 41 लिंग : पुरुष	फोटो उपलब्ध	591	AWI1008085	निर्वाचक का नाम : अनुपचन्द बिठले पिता का नाम: स्वरूपचन्द गृह संख्या : 104/क उम्र : 40 लिंग : पुरुष	फोटो उपलब्ध
592	AWI1183946	निर्वाचक का नाम : सुनिता बिठले पति का नाम: पुनमचन्द बिठले गृह संख्या : 104/क उम्र : 40 लिंग : महिला	फोटो उपलब्ध	593	AWI0951194	निर्वाचक का नाम : पुष्पा पति का नाम: धनपाल गृह संख्या : 104/क उम्र : 38 लिंग : महिला	फोटो उपलब्ध	594	AWI1008077	निर्वाचक का नाम : दमयन्ती बिठले पति का नाम: अनुपचन्द गृह संख्या : 104/क उम्र : 35 लिंग : महिला	फोटो उपलब्ध
# 595	AWI1992825	निर्वाचक का नाम : पिकेश राजू बिठले पिता का नाम: राजू बिठले गृह संख्या : पता S/O राजू बिठले वार्ड नं 07 उम्र : 24 लिंग : पुरुष	फोटो उपलब्ध								

विधान सभा क्षेत्र की संख्या व नाम : 113-कटंगी
घटक I - परिवर्धन सूची 1 (23-12-2025 से 21-02-2026 तक)

596	1	AWI2475994		597	1	AWI2485175	
निर्वाचक का नाम : रोहित वाहणे पिता का नाम: देवरस वाहणे गृह संख्या : 91 उम्र : 20 लिंग : पुरुष			फोटो उपलब्ध	निर्वाचक का नाम : सुचिता पारधी पति का नाम: लोकेश पारधी गृह संख्या : 18 उम्र : 25 लिंग : महिला			फोटो उपलब्ध

निर्वाचकों का विवरण :							
A) मतदाताओं की संख्या :							
		नामावली का प्रकार	निर्वाचक नामावली की पहचान :	मतदाताओं की संख्या :			
				पुरुष	महिला	तृतीय लिंग	कुल
I	मूल	मूल नामावली	विशेष गहन पुनरीक्षण 2026 की मूल नामावली एवं समस्त अनुपूरकों को एकीकृत कर	285	310	0	595
II	घटक I - परिवर्धन सूची	पूरक 1	विशेष गहन पुनरीक्षण - 2026	1	1	0	2
III	घटक II - विलोपन सूची	पूरक 1	विशेष गहन पुनरीक्षण - 2026	0	1	0	1
IV	लिंग में संशोधन के कारण अंतर			0	0	0	0
पुनरीक्षण के बाद इस नामावली में शुद्ध निर्वाचक (I+II-III+IV)				286	310	0	596
B) संशोधनों की संख्या :							
नामावली का प्रकार		निर्वाचक नामावली की पहचान :		संशोधनों की संख्या :			
पूरक 1		विशेष गहन पुनरीक्षण - 2026		14			

निर्वाचक रजिस्ट्रीकरण अधिकारी द्वारा जारी

E-मृत्यु, S-स्थानांतरित, R-दोहरी प्रविष्टि, M-लापता, Q-अहर्ता नहीं