

निर्वाचक नामावली 2026 S12 मध्य प्रदेश

विधान सभा क्षेत्र की संख्या, नाम व आरक्षण स्थिति : 113 - कटंगी (सामान्य)		भाग संख्या : : 204																											
संसदीय निर्वाचन क्षेत्र की संख्या, नाम व आरक्षण स्थिति, जिसमें विधान सभा निर्वाचन क्षेत्र स्थित है : 15 - बालाघाट																													
1. पुनरीक्षण का विवरण																													
पुनरीक्षण का वर्ष :	2026	निर्वाचक नामावली की पहचान :																											
अर्हता तिथि :	01-01-2026	विशेष गहन पुनरीक्षण 2026 की मूल नामावली एवं समस्त अनुपूरकों को एकीकृत कर																											
पुनरीक्षण का स्वरूप :	विशेष गहन पुनरीक्षण 2026																												
प्रकाशन की तिथि :	21-02-2026																												
2. भाग व मतदान क्षेत्र का विवरण :																													
भाग में आने वाले अनुभागों की संख्या और नाम :																													
1-सालेबर्डी-1 सालेबर्डी		<table style="width: 100%; border-collapse: collapse;"> <tr> <td style="width: 60%;">मुख्य शहर / मुख्य ग्राम</td> <td style="width: 20%;">: सालेबर्डी</td> <td style="width: 20%;"></td> </tr> <tr> <td>वार्ड</td> <td>:</td> <td></td> </tr> <tr> <td>पोस्ट ऑफिस</td> <td>: सालेबर्डी बी ओ</td> <td></td> </tr> <tr> <td>पुलिस थाना</td> <td>: रामपायली</td> <td></td> </tr> <tr> <td>स्थानीय संस्था</td> <td>: सालेबर्डी</td> <td></td> </tr> <tr> <td>ब्लॉक</td> <td>: खैरलांजी</td> <td></td> </tr> <tr> <td>जिला</td> <td>: बालाघाट</td> <td></td> </tr> <tr> <td>पिन कोड</td> <td>: 481335</td> <td></td> </tr> </table>				मुख्य शहर / मुख्य ग्राम	: सालेबर्डी		वार्ड	:		पोस्ट ऑफिस	: सालेबर्डी बी ओ		पुलिस थाना	: रामपायली		स्थानीय संस्था	: सालेबर्डी		ब्लॉक	: खैरलांजी		जिला	: बालाघाट		पिन कोड	: 481335	
मुख्य शहर / मुख्य ग्राम	: सालेबर्डी																												
वार्ड	:																												
पोस्ट ऑफिस	: सालेबर्डी बी ओ																												
पुलिस थाना	: रामपायली																												
स्थानीय संस्था	: सालेबर्डी																												
ब्लॉक	: खैरलांजी																												
जिला	: बालाघाट																												
पिन कोड	: 481335																												
3. मतदान केंद्र का विवरण																													
मतदान केंद्र की संख्या व नाम :		मतदान केन्द्र की विशेष हैसियत (पुरुष/महिला/सामान्य) :		सामान्य																									
204 - सालेबर्डी-2		इस मतदान क्षेत्र के सहायक (ऑक्जिलियरी) मतदान केन्द्रों की संख्या :		0																									
मतदान केंद्र का भवन व पता :																													
आंगनबाड़ी भवन दैतबर्बा, 204-सालेबर्डी -2																													
4. मतदाताओं की संख्या :																													
आरंभिक क्रम	अंतिम क्रम	मतदाताओं की संख्या																											
संख्या	संख्या	पुरुष	महिला	तृतीय लिंग	कुल																								
1	589	294	295	0	589																								

निर्वाचक रजिस्ट्रीकरण अधिकारी द्वारा जारी

Nazri Naksha

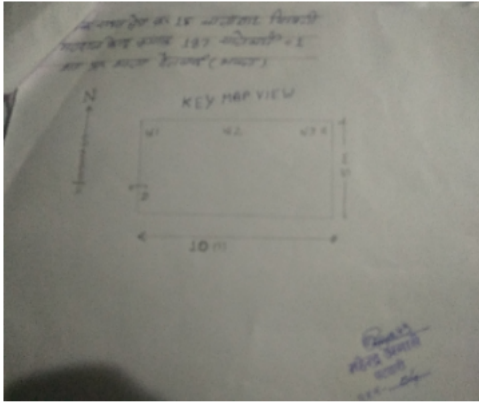

Google Map View

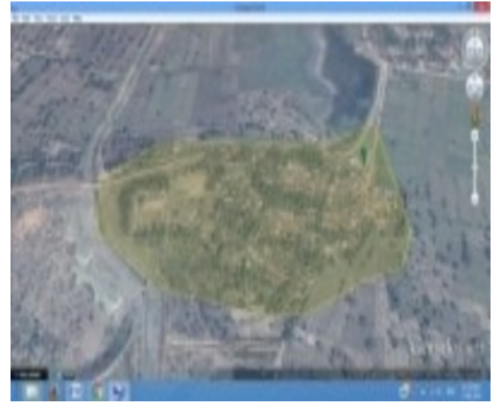

Polling Station Building Front View



मतदान केंद्र के सामने का फ़ोटो



Cad View



Key MAP View

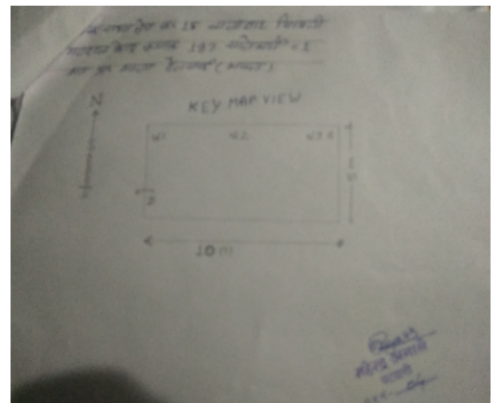

1	BFK0594929	निर्वाचक का नाम : तारन पति का नाम: बलीराम गृह संख्या : 105 उम्र : 73 लिंग : महिला	2	BFK3956141	निर्वाचक का नाम : धनपाल पिता का नाम: बलीराम गृह संख्या : 105 उम्र : 42 लिंग : पुरुष	3	AWI2096873	निर्वाचक का नाम : जयलाल बम्नोटे पिता का नाम: फागूलाल बम्नोटे गृह संख्या : 108 उम्र : 65 लिंग : पुरुष
4	BFK3925815	निर्वाचक का नाम : द्वारकी पति का नाम: जयलाल गृह संख्या : 108 उम्र : 61 लिंग : महिला	5	AWI2297018	निर्वाचक का नाम : सुरेंद्र शंकर लाल अडमाची पिता का नाम: शंकर लाल आडमाची गृह संख्या : 108 उम्र : 36 लिंग : पुरुष	6	AWI2462935	निर्वाचक का नाम : सूरज कवडूजी बविस्तले पिता का नाम: कवडूजी बविस्तले गृह संख्या : 108 उम्र : 35 लिंग : पुरुष
7	AWI1008135	निर्वाचक का नाम : शारदा प्रसाद बम्नोटे पिता का नाम: जयलाल गृह संख्या : 108 उम्र : 32 लिंग : पुरुष	8	AWI2313468	निर्वाचक का नाम : दीपक शंकरलाल अडमाची पिता का नाम: शंकरलाल अडमाची गृह संख्या : 108 उम्र : 30 लिंग : पुरुष	9	AWI2209146	निर्वाचक का नाम : लालवती बांनोटे पति का नाम: शारदा प्रसाद बांनोटे गृह संख्या : 108 उम्र : 28 लिंग : महिला
10	AWI2297000	निर्वाचक का नाम : गायत्री दीपक आडमाची पति का नाम: दिपक अडमाची गृह संख्या : 108 उम्र : 27 लिंग : महिला	11	AWI2314581	निर्वाचक का नाम : स्वेता बिठले पति का नाम: निरंजन बिठले गृह संख्या : 108 उम्र : 24 लिंग : महिला	12	AWI0027375	निर्वाचक का नाम : रीता बिठले पति का नाम: महेश बिठले गृह संख्या : 108/ग उम्र : 63 लिंग : महिला
13	AWI1008093	निर्वाचक का नाम : ओंकार अडमाची पिता का नाम: सुबेलाल गृह संख्या : 108/ग उम्र : 55 लिंग : पुरुष	14	AWI0975128	निर्वाचक का नाम : महेश बिठले पिता का नाम: बान्यासाव बिठले गृह संख्या : 108/ग उम्र : 55 लिंग : पुरुष	15	AWI1008150	निर्वाचक का नाम : रामरती अडमाची पति का नाम: ओंकार गृह संख्या : 108/ग उम्र : 54 लिंग : महिला
16	AWI1464668	निर्वाचक का नाम : कल्पना अडमाचे पति का नाम: दिनेश अडमाचे गृह संख्या : 108/ग उम्र : 31 लिंग : महिला	17	AWI1183953	निर्वाचक का नाम : दिनेश अडमाची पिता का नाम: ओंकार अडमाची गृह संख्या : 108/ग उम्र : 30 लिंग : पुरुष	18	AWI1518190	निर्वाचक का नाम : देवेन्द्र अडमाची पिता का नाम: ओमकार गृह संख्या : 108/ग उम्र : 25 लिंग : पुरुष
19	AWI2232262	निर्वाचक का नाम : दसवंता अडमाची माता का नाम: स्वामीलाल अडमाची गृह संख्या : 108के उम्र : 22 लिंग : महिला	20	AWI2440386	निर्वाचक का नाम : अविनाश अडमाचे पिता का नाम: स्वामीलाल अडमाचे गृह संख्या : 108क उम्र : 19 लिंग : पुरुष	21	AWI0027409	निर्वाचक का नाम : आशा पति का नाम: बिसनलाल गृह संख्या : 108/क उम्र : 49 लिंग : महिला
22	BFK0594960	निर्वाचक का नाम : स्वामीलाल पिता का नाम: सुबेलाल गृह संख्या : 108/क उम्र : 47 लिंग : पुरुष	23	BFK3957073	निर्वाचक का नाम : प्रेमलता पति का नाम: स्वामीलाल गृह संख्या : 108/क उम्र : 44 लिंग : महिला	24	AWI1529502	निर्वाचक का नाम : राहुल अडमाची पिता का नाम: बिसनलाल गृह संख्या : 108/K उम्र : 25 लिंग : पुरुष
25	AWI0027417	निर्वाचक का नाम : यादो पिता का नाम: बान्या गृह संख्या : 108/ख उम्र : 62 लिंग : पुरुष	26	AWI0027425	निर्वाचक का नाम : वच्छला पति का नाम: यादो गृह संख्या : 108/ख उम्र : 60 लिंग : महिला	27	AWI1008101	निर्वाचक का नाम : प्रकाश पिता का नाम: यादोसाव गृह संख्या : 108/ख उम्र : 41 लिंग : पुरुष
28	AWI1008119	निर्वाचक का नाम : प्रेमलता पति का नाम: प्रकाश गृह संख्या : 108/ख उम्र : 33 लिंग : महिला	29	AWI0951202	निर्वाचक का नाम : निरंजन बिठले पिता का नाम: यादो बिठले गृह संख्या : 108/ख उम्र : 32 लिंग : पुरुष	30	BFK0594986	निर्वाचक का नाम : ओमप्रकाश पिता का नाम: गंगाराम गृह संख्या : 109 उम्र : 48 लिंग : पुरुष

31	BFK3955713	निर्वाचक का नाम : सीमा पति का नाम: ओमप्रकाश गृह संख्या : 109 उम्र : 44 लिंग : महिला	फोटो उपलब्ध	32	AWI2394138	निर्वाचक का नाम : काजल बिठले पिता का नाम: ओमप्रकाश बिठले गृह संख्या : 109 उम्र : 23 लिंग : महिला	फोटो उपलब्ध	33	AWI2394146	निर्वाचक का नाम : पायल बिठले पिता का नाम: ओमप्रकाश बिठले गृह संख्या : 109 उम्र : 21 लिंग : महिला	फोटो उपलब्ध
34	AWI2398063	निर्वाचक का नाम : मौसमी बिठले पिता का नाम: ओमप्रकाश बिठले गृह संख्या : 109 उम्र : 20 लिंग : महिला	फोटो उपलब्ध	35	AWI2474468	निर्वाचक का नाम : दीपिका गाडरे पति का नाम: संदीप गाडरे गृह संख्या : 109/क उम्र : 23 लिंग : महिला	फोटो उपलब्ध	36	BFK3924610	निर्वाचक का नाम : चंद्रप्रकाश पिता का नाम: झगडु गृह संख्या : 110 उम्र : 46 लिंग : पुरुष	फोटो उपलब्ध
37	BFK3801487	निर्वाचक का नाम : योगिता पति का नाम: चंद्रप्रकाश गृह संख्या : 110 उम्र : 42 लिंग : महिला	फोटो उपलब्ध	38	BFK3924909	निर्वाचक का नाम : सूर्यप्रकाश पिता का नाम: झगडु गृह संख्या : 110 उम्र : 41 लिंग : पुरुष	फोटो उपलब्ध	39	AWI0767004	निर्वाचक का नाम : सुनिल पिता का नाम: झगडु गृह संख्या : 110 उम्र : 39 लिंग : पुरुष	फोटो उपलब्ध
40	AWI0766899	निर्वाचक का नाम : संध्या पति का नाम: सूर्यप्रकाश गृह संख्या : 110 उम्र : 34 लिंग : महिला	फोटो उपलब्ध	41	AWI1414705	निर्वाचक का नाम : भूमेश्वरी बिठले पति का नाम: सुनील बिठले गृह संख्या : 110 उम्र : 31 लिंग : महिला	फोटो उपलब्ध	42	AWI2393445	निर्वाचक का नाम : मुस्कानबिठले पिता का नाम: चंद्रप्रकाश बिठले गृह संख्या : 110 उम्र : 21 लिंग : महिला	फोटो उपलब्ध
43	BFK3784188	निर्वाचक का नाम : नंदकिशोर पिता का नाम: चंदनलाल गृह संख्या : 111 उम्र : 57 लिंग : पुरुष	फोटो उपलब्ध	44	AWI0779033	निर्वाचक का नाम : सुरेन्द्र कुमार पिता का नाम: नन्दकिशोर गृह संख्या : 111 उम्र : 37 लिंग : पुरुष	फोटो उपलब्ध	45	AWI0880542	निर्वाचक का नाम : देवेन्द्र पिता का नाम: नंदकिशोर गृह संख्या : 111 उम्र : 32 लिंग : पुरुष	फोटो उपलब्ध
46	AWI1337963	निर्वाचक का नाम : दिशा सिरसाम पति का नाम: सुरेन्द्र गृह संख्या : 111 उम्र : 30 लिंग : महिला	फोटो उपलब्ध	47	AWI2251247	निर्वाचक का नाम : शीतल सीरसाम पति का नाम: देवेन्द्र सिरसाम गृह संख्या : 111 उम्र : 28 लिंग : महिला	फोटो उपलब्ध	48	AWI2212421	निर्वाचक का नाम : काजल वाहणे पति का नाम: राहुल वाहणे गृह संख्या : 111 उम्र : 28 लिंग : महिला	फोटो उपलब्ध
49	AWI2186526	निर्वाचक का नाम : रियाना वाहणे पिता का नाम: लक्ष्मीदास वाहणे गृह संख्या : 111 उम्र : 24 लिंग : महिला	फोटो उपलब्ध	50	AWI2186401	निर्वाचक का नाम : नवीन मसराम पिता का नाम: धरमसिंह मसराम गृह संख्या : 111 उम्र : 23 लिंग : पुरुष	फोटो उपलब्ध	51	AWI2280188	निर्वाचक का नाम : भारती मसराम पिता का नाम: धरमसिंह मसराम गृह संख्या : 111 उम्र : 21 लिंग : महिला	फोटो उपलब्ध
52	BFK3955911	निर्वाचक का नाम : अनिरुद्ध वाहणे पिता का नाम: ज्ञानीराम वाहणे गृह संख्या : 111/च उम्र : 57 लिंग : पुरुष	फोटो उपलब्ध	53	AWI2232353	निर्वाचक का नाम : सचिन मरकाम पिता का नाम: बसंतलाल मरकाम गृह संख्या : 111/छ उम्र : 24 लिंग : पुरुष	फोटो उपलब्ध	54	AWI0027441	निर्वाचक का नाम : फूलन मरकाम पति का नाम: बसन्तलाल मरकाम गृह संख्या : 111/छ उम्र : 54 लिंग : महिला	फोटो उपलब्ध
55	BFK3956596	निर्वाचक का नाम : लक्ष्मीदास पिता का नाम: ज्ञानीराम गृह संख्या : 111/ग उम्र : 51 लिंग : पुरुष	फोटो उपलब्ध	56	BFK3956604	निर्वाचक का नाम : जानता पति का नाम: लक्ष्मीदास गृह संख्या : 111/ग उम्र : 49 लिंग : महिला	फोटो उपलब्ध	57	AWI1139468	निर्वाचक का नाम : राहुल वाहणे पिता का नाम: लक्ष्मीदास वाहणे गृह संख्या : 111/ग उम्र : 30 लिंग : पुरुष	फोटो उपलब्ध
58	AWI0727123	निर्वाचक का नाम : शीला पति का नाम: नन्दकिशोर गृह संख्या : 111/ज उम्र : 61 लिंग : महिला	फोटो उपलब्ध	59	AWI1322890	निर्वाचक का नाम : प्रशिक वाहणे पिता का नाम: लक्ष्मीदास वाहणे गृह संख्या : 111/का उम्र : 27 लिंग : पुरुष	फोटो उपलब्ध	60	AWI2313484	निर्वाचक का नाम : दुर्गाप्रसाद उडके पिता का नाम: दलित उडके गृह संख्या : 111/ख उम्र : 20 लिंग : पुरुष	फोटो उपलब्ध

61	AWI2338333	निर्वाचक का नाम : सुमित मर्सकोले पिता का नाम: पवन मर्सकोले गृह संख्या : 111/ख उम्र : 20 लिंग : पुरुष	फोटो उपलब्ध	62	BFK3956893	निर्वाचक का नाम : तरासन पति का नाम: सोहनलाल गृह संख्या : 111/ख उम्र : 74 लिंग : महिला	फोटो उपलब्ध	63	BFK3924784	निर्वाचक का नाम : दलित पिता का नाम: सोहनलाल गृह संख्या : 111/ख उम्र : 47 लिंग : पुरुष	फोटो उपलब्ध
64	AWI0951301	निर्वाचक का नाम : श्यामकला उडके पति का नाम: दलित उडके गृह संख्या : 111/ख उम्र : 40 लिंग : महिला	फोटो उपलब्ध	65	AWI1518125	निर्वाचक का नाम : सचिन मसराम पिता का नाम: धरमसिंह गृह संख्या : 111/ख उम्र : 25 लिंग : पुरुष	फोटो उपलब्ध	66	AWI1518141	निर्वाचक का नाम : प्रवीण मसराम पिता का नाम: धरमसिंह मसराम गृह संख्या : 111/ख उम्र : 25 लिंग : पुरुष	फोटो उपलब्ध
67	BFK0595009	निर्वाचक का नाम : विनोद पिता का नाम: सुरज गृह संख्या : 113 उम्र : 54 लिंग : पुरुष	फोटो उपलब्ध	68	AWI0727131	निर्वाचक का नाम : सुखवंती बिठले पति का नाम: विनोद बिठले गृह संख्या : 113 उम्र : 53 लिंग : महिला	फोटो उपलब्ध	69	BFK3925534	निर्वाचक का नाम : मनोहर पिता का नाम: सुरज गृह संख्या : 113 उम्र : 46 लिंग : पुरुष	फोटो उपलब्ध
70	BFK3801610	निर्वाचक का नाम : मीना पति का नाम: मनोहर गृह संख्या : 113 उम्र : 44 लिंग : महिला	फोटो उपलब्ध	71	AWI1423086	निर्वाचक का नाम : दिपक बिठले पिता का नाम: मनोहर बिठले गृह संख्या : 113 उम्र : 26 लिंग : पुरुष	फोटो उपलब्ध	72	AWI2232296	निर्वाचक का नाम : बिमलेश बिटले पिता का नाम: विनोद बिटले गृह संख्या : 113 उम्र : 25 लिंग : पुरुष	फोटो उपलब्ध
73	AWI2178630	निर्वाचक का नाम : आकाश बिटले पिता का नाम: मनोहर बिठले गृह संख्या : 113 उम्र : 24 लिंग : पुरुष	फोटो उपलब्ध	74	AWI1984665	निर्वाचक का नाम : लीलावंती पति का नाम: टेकचंद गृह संख्या : 114 उम्र : 71 लिंग : महिला	फोटो उपलब्ध	75	AWI0027458	निर्वाचक का नाम : रामदयाल पिता का नाम: झनकलाल गृह संख्या : 114 उम्र : 53 लिंग : पुरुष	फोटो उपलब्ध
76	BFK3925310	निर्वाचक का नाम : कला पति का नाम: रामदयाल गृह संख्या : 114 उम्र : 50 लिंग : महिला	फोटो उपलब्ध	77	AWI1422740	निर्वाचक का नाम : पराग कुमार राहागंडाले पिता का नाम: रामदयाल गृह संख्या : 114 उम्र : 27 लिंग : पुरुष	फोटो उपलब्ध	78	AWI0975144	निर्वाचक का नाम : लीला धनकडे पति का नाम: रामेश्वर धनकडे गृह संख्या : 115 उम्र : 61 लिंग : महिला	फोटो उपलब्ध
79	AWI0027466	निर्वाचक का नाम : रविशंकर धनकडे पिता का नाम: रामेश्वर धनकडे गृह संख्या : 115 उम्र : 41 लिंग : पुरुष	फोटो उपलब्ध	80	AWI0607739	निर्वाचक का नाम : कल्पना धनकडे पति का नाम: रविशंकर धनकडे गृह संख्या : 115 उम्र : 38 लिंग : महिला	फोटो उपलब्ध	81	AWI1338045	निर्वाचक का नाम : प्रतीक्षा बांगरे पिता का नाम: देवकरण बांगरे गृह संख्या : 115/क उम्र : 26 लिंग : महिला	फोटो उपलब्ध
82	AWI1067305	निर्वाचक का नाम : स्नेहलता बांगरे पति का नाम: देवकरण बांगरे गृह संख्या : 115 क उम्र : 56 लिंग : महिला	फोटो उपलब्ध	83	AWI2172013	निर्वाचक का नाम : आशु बांगरे पिता का नाम: देवकरण बांगरे गृह संख्या : 115/क उम्र : 22 लिंग : महिला	फोटो उपलब्ध	84	AWI1067297	निर्वाचक का नाम : देवकरण बांगरे पिता का नाम: रघुनाथ बांगरे गृह संख्या : 115 क उम्र : 61 लिंग : पुरुष	फोटो उपलब्ध
85	BFK3958931	निर्वाचक का नाम : हिरकन नगरगडे पति का नाम: फेदीलाल गृह संख्या : 116 उम्र : 63 लिंग : महिला	फोटो उपलब्ध	86	AWI2098812	निर्वाचक का नाम : मनीराम नगरगडे पिता का नाम: टोडयानगरगडे गृह संख्या : 116 उम्र : 62 लिंग : पुरुष	फोटो उपलब्ध	87	BFK3925260	निर्वाचक का नाम : मूलन नगरगडे पति का नाम: मनीराम नगरगडे गृह संख्या : 116 उम्र : 50 लिंग : महिला	फोटो उपलब्ध
88	AWI0951541	निर्वाचक का नाम : अरूण पिता का नाम: मनीराम गृह संख्या : 116 उम्र : 32 लिंग : पुरुष	फोटो उपलब्ध	89	AWI1008143	निर्वाचक का नाम : रविन्द्र नगरगडे पिता का नाम: मनीराम गृह संख्या : 116 उम्र : 31 लिंग : पुरुष	फोटो उपलब्ध	90	AWI1322908	निर्वाचक का नाम : रवीना नगरगडे पति का नाम: अरुण नगरगडे गृह संख्या : 116 उम्र : 27 लिंग : महिला	फोटो उपलब्ध

91	BFK3956935	निर्वाचक का नाम : भवनलाल पिता का नाम: डींगर गृह संख्या : 117 उम्र : 59 लिंग : पुरुष	फोटो उपलब्ध	92	BFK3956927	निर्वाचक का नाम : सुकवंता पति का नाम: भवनलाल गृह संख्या : 117 उम्र : 57 लिंग : महिला	फोटो उपलब्ध	93	BFK3783859	निर्वाचक का नाम : भगोता पति का नाम: नवलसिंह गृह संख्या : 118 उम्र : 79 लिंग : महिला	फोटो उपलब्ध
94	BFK3784642	निर्वाचक का नाम : मनोहरलाल मड़ावी पिता का नाम: नवलसिंह गृह संख्या : 118 उम्र : 49 लिंग : पुरुष	फोटो उपलब्ध	95	AWI0685875	निर्वाचक का नाम : ममता मड़ावी पति का नाम: मनोहर गृह संख्या : 118 उम्र : 42 लिंग : महिला	फोटो उपलब्ध	96	AWI2423317	निर्वाचक का नाम : गौरव मड़ावी पिता का नाम: मनोहर मड़ावी गृह संख्या : 118 उम्र : 19 लिंग : पुरुष	फोटो उपलब्ध
97	BFK3958956	निर्वाचक का नाम : भोजलाल पिता का नाम: डींगर गृह संख्या : 119 उम्र : 76 लिंग : पुरुष	फोटो उपलब्ध	98	BFK3958972	निर्वाचक का नाम : प्रहलाद पिता का नाम: भोजराज गृह संख्या : 119 उम्र : 47 लिंग : पुरुष	फोटो उपलब्ध	99	AWI0727149	निर्वाचक का नाम : सुनीता बिठले पति का नाम: प्रह्लाद बिठले गृह संख्या : 119 उम्र : 42 लिंग : महिला	फोटो उपलब्ध
100	AWI0027474	निर्वाचक का नाम : शिवराम बिठले पिता का नाम: भोजराज बिठले गृह संख्या : 119 उम्र : 41 लिंग : पुरुष	फोटो उपलब्ध	101	AWI1488436	निर्वाचक का नाम : ममता बिठले पति का नाम: शिवराम बिठले गृह संख्या : 119 उम्र : 38 लिंग : महिला	फोटो उपलब्ध	102	AWI2241685	निर्वाचक का नाम : अंकित बिठले पिता का नाम: परलाद बिठले गृह संख्या : 119 उम्र : 22 लिंग : पुरुष	फोटो उपलब्ध
103	AWI2330033	निर्वाचक का नाम : अमित बिठले पिता का नाम: प्रहलाद बिठले गृह संख्या : 119 उम्र : 20 लिंग : पुरुष	फोटो उपलब्ध	104	BFK3955515	निर्वाचक का नाम : सविता पति का नाम: रामप्रसाद गृह संख्या : 120 उम्र : 52 लिंग : महिला	फोटो उपलब्ध	105	AWI1067313	निर्वाचक का नाम : तारा बिठले पति का नाम: विजय बिठले गृह संख्या : 120 उम्र : 41 लिंग : महिला	फोटो उपलब्ध
106	AWI1217421	निर्वाचक का नाम : शिवप्रकाश डहरवाल पिता का नाम: रामप्रसाद डहरवाल गृह संख्या : 120 उम्र : 30 लिंग : पुरुष	फोटो उपलब्ध	107	AWI1518299	निर्वाचक का नाम : जयप्रकाश बिठले पिता का नाम: रामप्रसाद गृह संख्या : 120 उम्र : 27 लिंग : पुरुष	फोटो उपलब्ध	108	AWI1536358	निर्वाचक का नाम : फुलेश्वरी बिठले पिता का नाम: रामप्रसाद बिठले गृह संख्या : 120 उम्र : 25 लिंग : महिला	फोटो उपलब्ध
109	AWI2461127	निर्वाचक का नाम : राधिका बिठले पति का नाम: जयप्रकाश बिठले गृह संख्या : 120 उम्र : 21 लिंग : महिला	फोटो उपलब्ध	110	AWI2461960	निर्वाचक का नाम : राधिका बिठले पति का नाम: जयप्रकाश बिठले गृह संख्या : 120 उम्र : 21 लिंग : महिला	फोटो उपलब्ध	111	AWI2324424	निर्वाचक का नाम : गजल विजय बिठले पिता का नाम: विजय बिठले गृह संख्या : 120 उम्र : 20 लिंग : महिला	फोटो उपलब्ध
112	AWI2453173	निर्वाचक का नाम : अंकुश बिठले पिता का नाम: विजय बिठले गृह संख्या : 120 उम्र : 19 लिंग : पुरुष	फोटो उपलब्ध	113	AWI1183961	निर्वाचक का नाम : नेतन पति का नाम: शंकरलाल गृह संख्या : 121 उम्र : 65 लिंग : महिला	फोटो उपलब्ध	114	AWI1984418	निर्वाचक का नाम : शंकरलाल पिता का नाम: कौदू गृह संख्या : 121 उम्र : 64 लिंग : पुरुष	फोटो उपलब्ध
115	BFK3801545	निर्वाचक का नाम : दिनेश पिता का नाम: शंकरलाल गृह संख्या : 121 उम्र : 40 लिंग : पुरुष	फोटो उपलब्ध	116	AWI0685966	निर्वाचक का नाम : इनेश कुमार पिता का नाम: शंकरलाल गृह संख्या : 121 उम्र : 38 लिंग : पुरुष	फोटो उपलब्ध	117	AWI0951558	निर्वाचक का नाम : ललीता पति का नाम: इनेश कुमार गृह संख्या : 121 उम्र : 38 लिंग : महिला	फोटो उपलब्ध
118	AWI1184027	निर्वाचक का नाम : वैशाली गाडरे पति का नाम: दिनेश गाडरे गृह संख्या : 121 उम्र : 38 लिंग : महिला	फोटो उपलब्ध	119	AWI1322916	निर्वाचक का नाम : योगेश गाडरे पिता का नाम: ओमकार गाडरे गृह संख्या : 121क उम्र : 29 लिंग : पुरुष	फोटो उपलब्ध	120	AWI0727156	निर्वाचक का नाम : ओंकार गाडरे पिता का नाम: कौदू गाडरे गृह संख्या : 121/क उम्र : 65 लिंग : पुरुष	फोटो उपलब्ध

121 निर्वाचक का नाम : सागरता गाडरे पति का नाम: ओंकार गाडरे गृह संख्या : 121/क उम्र : 64 लिंग : महिला	AWI0727164 फोटो उपलब्ध	122 निर्वाचक का नाम : अनिता पति का नाम: ओंकार गृह संख्या : 121/क उम्र : 52 लिंग : महिला	BFK3955499 फोटो उपलब्ध	123 निर्वाचक का नाम : अमृत लाल गाडरे पिता का नाम: ओमकार गृह संख्या : 121/क उम्र : 25 लिंग : पुरुष	AWI1518224 फोटो उपलब्ध
124 निर्वाचक का नाम : विजय सलामे पिता का नाम: रंगलाल सलामे गृह संख्या : 122 उम्र : 41 लिंग : पुरुष	AWI0517920 फोटो उपलब्ध	125 निर्वाचक का नाम : संजय सिंह सलामे पिता का नाम: रंगलाल सलामे गृह संख्या : 122 उम्र : 41 लिंग : पुरुष	BFK3801164 फोटो उपलब्ध	126 निर्वाचक का नाम : सुनंदा सलामे पति का नाम: संजय सिंह सलामे गृह संख्या : 122 उम्र : 40 लिंग : महिला	AWI0951566 फोटो उपलब्ध
127 निर्वाचक का नाम : छाया सलामे पति का नाम: विजय सलामे गृह संख्या : 122 उम्र : 35 लिंग : महिला	AWI1067339 फोटो उपलब्ध	128 निर्वाचक का नाम : यादो धनकडे पिता का नाम: गुलचंद धनकडे गृह संख्या : 124 उम्र : 71 लिंग : पुरुष	AWI1984426 फोटो उपलब्ध	129 निर्वाचक का नाम : मूननबाई धनकडे पति का नाम: यादो धनकडे गृह संख्या : 124 उम्र : 68 लिंग : महिला	AWI1984400 फोटो उपलब्ध
130 निर्वाचक का नाम : जितेंद्र कुमार धनकडे पिता का नाम: यादोराव धनकडे गृह संख्या : 124 उम्र : 37 लिंग : पुरुष	BFK4054854 फोटो उपलब्ध	131 निर्वाचक का नाम : रीना धनकडे पति का नाम: जितेंद्र धनकडे गृह संख्या : 124 उम्र : 29 लिंग : महिला	AWI1455559 फोटो उपलब्ध	132 निर्वाचक का नाम : अनिल कुमार चौधरी पिता का नाम: फदालीलाल चौधरी गृह संख्या : 124/क उम्र : 55 लिंग : पुरुष	AWI1007939 फोटो उपलब्ध
133 निर्वाचक का नाम : उर्मिला पति का नाम: अनिल गृह संख्या : 124/क उम्र : 50 लिंग : महिला	BFK3800976 फोटो उपलब्ध	134 निर्वाचक का नाम : लोकाेश कुमार पिता का नाम: अनिल कुमार चौधरी गृह संख्या : 124/क उम्र : 32 लिंग : पुरुष	AWI0951244 फोटो उपलब्ध	135 निर्वाचक का नाम : प्रीति चौधरी पिता का नाम: अनिल चौधरी गृह संख्या : 124/क उम्र : 31 लिंग : महिला	AWI1079623 फोटो उपलब्ध
136 निर्वाचक का नाम : सुगरता पति का नाम: रंगलाल गृह संख्या : 125 उम्र : 79 लिंग : महिला	BFK0595116 फोटो उपलब्ध	137 निर्वाचक का नाम : चेतन पिता का नाम: रंगलाल गृह संख्या : 125 उम्र : 51 लिंग : पुरुष	AWI0727180 फोटो उपलब्ध	138 निर्वाचक का नाम : संगीता पति का नाम: चेतनलाल गृह संख्या : 125 उम्र : 45 लिंग : महिला	BFK3801016 फोटो उपलब्ध
139 निर्वाचक का नाम : अजय पिता का नाम: धूरनलाल गृह संख्या : 125 उम्र : 42 लिंग : पुरुष	AWI0517912 फोटो उपलब्ध	140 निर्वाचक का नाम : किशना सुहागपूरे पति का नाम: बिहारी सुहागपूरे गृह संख्या : 125 उम्र : 27 लिंग : महिला	AWI1447168 फोटो उपलब्ध	141 निर्वाचक का नाम : अभिशेक बिठले पिता का नाम: चेतनलाल बिठले गृह संख्या : 125 उम्र : 25 लिंग : पुरुष	AWI1517291 फोटो उपलब्ध
142 निर्वाचक का नाम : उषा बिठले पति का नाम: अभिषेक बिठले गृह संख्या : 125 उम्र : 24 लिंग : महिला	AWI2229235 फोटो उपलब्ध	143 निर्वाचक का नाम : मीरा पति का नाम: कर्मविर गृह संख्या : 125/ग उम्र : 81 लिंग : महिला	AWI0027490 फोटो उपलब्ध	144 निर्वाचक का नाम : बारन पति का नाम: धुरनलाल गृह संख्या : 125/ग उम्र : 61 लिंग : महिला	BFK0595173 फोटो उपलब्ध
145 निर्वाचक का नाम : हेमन्त कुमार पिता का नाम: कर्मवीर गृह संख्या : 125/ग उम्र : 59 लिंग : पुरुष	AWI1984459 फोटो उपलब्ध	146 निर्वाचक का नाम : सत्यप्रकाश पिता का नाम: धुरनलाल गृह संख्या : 125/ग उम्र : 45 लिंग : पुरुष	BFK3925724 फोटो उपलब्ध	147 निर्वाचक का नाम : विजय पिता का नाम: धुरन लाल गृह संख्या : 125/ग उम्र : 37 लिंग : पुरुष	BFK4054813 फोटो उपलब्ध
148 निर्वाचक का नाम : कविता राठौर पति का नाम: विजय राठौर गृह संख्या : 125 ग उम्र : 35 लिंग : महिला	AWI1067354 फोटो उपलब्ध	149 निर्वाचक का नाम : हेमलता पति का नाम: सत्यप्रकाश गृह संख्या : 125/ग उम्र : 41 लिंग : महिला	AWI0727198 फोटो उपलब्ध	150 निर्वाचक का नाम : भारती पिता का नाम: हेमंत कुमार गृह संख्या : 125/ग उम्र : 26 लिंग : महिला	AWI1422757 फोटो उपलब्ध

151 निर्वाचक का नाम : आदर्श राठौर पिता का नाम: सत्यप्रकाश राठौर गृह संख्या : 125/ग उम्र : 22 लिंग : पुरुष	AWI2172005 फोटो उपलब्ध	152 निर्वाचक का नाम : भानु प्रसाद दुबे पिता का नाम: हेमंत दुबे गृह संख्या : 125/ग उम्र : 23 लिंग : पुरुष	AWI2237477 फोटो उपलब्ध	153 निर्वाचक का नाम : हर्ष कुमार राठौर पिता का नाम: सत्यप्रकाश राठौर गृह संख्या : 125/ग उम्र : 20 लिंग : पुरुष	AWI2313443 फोटो उपलब्ध
154 निर्वाचक का नाम : प्रफुल बिठले पिता का नाम: पूनमचंद बिठले गृह संख्या : 125/ग उम्र : 20 लिंग : पुरुष	AWI2394153 फोटो उपलब्ध	155 निर्वाचक का नाम : मिनाक्षी सुहागपुरे पति का नाम: तिवारी सुहागपुरे गृह संख्या : 125/घ उम्र : 31 लिंग : महिला	AWI1322924 फोटो उपलब्ध	156 निर्वाचक का नाम : प्रभा पति का नाम: प्रदीप गृह संख्या : 125/घ उम्र : 56 लिंग : महिला	BFK3924842 फोटो उपलब्ध
157 निर्वाचक का नाम : तिवारीलाल सुहागपुरे पिता का नाम: प्रदीप सुहागपुरे गृह संख्या : 125/घ उम्र : 35 लिंग : पुरुष	AWI1008176 फोटो उपलब्ध	158 निर्वाचक का नाम : बिहारी पिता का नाम: प्रदीप गृह संख्या : 125/घ उम्र : 33 लिंग : पुरुष	AWI1008184 फोटो उपलब्ध	159 निर्वाचक का नाम : वच्छला डहरवाल पति का नाम: पवन कुमार गृह संख्या : 125/क उम्र : 61 लिंग : महिला	BFK0595140 फोटो उपलब्ध
160 निर्वाचक का नाम : पवन पिता का नाम: रंगलाल गृह संख्या : 125/क उम्र : 64 लिंग : पुरुष	AWI0027508 फोटो उपलब्ध	161 निर्वाचक का नाम : अतुल बिठले पिता का नाम: पवन बिठले गृह संख्या : 125/क उम्र : 39 लिंग : पुरुष	AWI0951574 फोटो उपलब्ध	# 162 निर्वाचक का नाम : गणेश बिठले पिता का नाम: रंगलाल बिठले गृह संख्या : 125/ख उम्र : 31 लिंग : पुरुष	BFK0595157 फोटो उपलब्ध
163 निर्वाचक का नाम : शशिकला पति का नाम: गणेश गृह संख्या : 125/ख उम्र : 51 लिंग : महिला	BFK0595165 फोटो उपलब्ध	164 निर्वाचक का नाम : सुधीर बिठले पिता का नाम: गणेश बिठले गृह संख्या : 125/ख उम्र : 32 लिंग : पुरुष	AWI0951608 फोटो उपलब्ध	165 निर्वाचक का नाम : रंजीता बिठले पति का नाम: सुधीर बिठले गृह संख्या : 125 ख उम्र : 30 लिंग : महिला	AWI1533017 फोटो उपलब्ध
166 निर्वाचक का नाम : सुखचंद पिता का नाम: कोदू गृह संख्या : 126 उम्र : 76 लिंग : पुरुष	AWI1984467 फोटो उपलब्ध	167 निर्वाचक का नाम : जयेशलाल पिता का नाम: सुखचंद गृह संख्या : 126 उम्र : 44 लिंग : पुरुष	AWI0027516 फोटो उपलब्ध	168 निर्वाचक का नाम : भुमेश्वरी पति का नाम: जेशलाल गृह संख्या : 126 उम्र : 40 लिंग : महिला	AWI0607747 फोटो उपलब्ध
169 निर्वाचक का नाम : स्वाति गाडरे पिता का नाम: जैसलाल गाडरे गृह संख्या : 126 उम्र : 20 लिंग : महिला	AWI2319044 फोटो उपलब्ध	170 निर्वाचक का नाम : मनोहर पिता का नाम: सुखचंद गृह संख्या : 126/क उम्र : 55 लिंग : पुरुष	BFK0595181 फोटो उपलब्ध	171 निर्वाचक का नाम : मीरा पति का नाम: मनोहर गृह संख्या : 126/क उम्र : 53 लिंग : महिला	BFK3801602 फोटो उपलब्ध
172 निर्वाचक का नाम : रुकमणि गाडरे पिता का नाम: मनोहर गाडरे गृह संख्या : 126/क उम्र : 23 लिंग : महिला	AWI2109718 फोटो उपलब्ध	173 निर्वाचक का नाम : हिरदेराम गाडरे पिता का नाम: मनोहर गाडरे गृह संख्या : 126/का उम्र : 28 लिंग : पुरुष	AWI1412857 फोटो उपलब्ध	174 निर्वाचक का नाम : प्रदीप गाडरे पिता का नाम: किशोर गाडरे गृह संख्या : 126/ख उम्र : 19 लिंग : पुरुष	AWI2440378 फोटो उपलब्ध
175 निर्वाचक का नाम : किशोर पिता का नाम: सुखचंद गृह संख्या : 126/ख उम्र : 51 लिंग : पुरुष	BFK3784204 फोटो उपलब्ध	176 निर्वाचक का नाम : भागवंता पति का नाम: किशोर गृह संख्या : 126/ख उम्र : 44 लिंग : महिला	BFK3801594 फोटो उपलब्ध	177 निर्वाचक का नाम : अरुण गाडरे पिता का नाम: किशोर गृह संख्या : 126/ख उम्र : 25 लिंग : पुरुष	AWI1518232 फोटो उपलब्ध
178 निर्वाचक का नाम : महेश गाडरे पिता का नाम: सुखचंद गाडरे गृह संख्या : 127 उम्र : 47 लिंग : पुरुष	BFK3924669 फोटो उपलब्ध	179 निर्वाचक का नाम : सुलकन बाई गाडरे पति का नाम: महेश गाडरे गृह संख्या : 127 उम्र : 43 लिंग : महिला	BFK3924677 फोटो उपलब्ध	180 निर्वाचक का नाम : देवेन्द्र गाडरे पिता का नाम: सुखदास गाडरे गृह संख्या : 127 उम्र : 31 लिंग : पुरुष	AWI1008192 फोटो उपलब्ध

181 निर्वाचक का नाम : जीना गाडरे पति का नाम: देवेन्द्र गाडरे गृह संख्या : 127 उम्र : 27 लिंग : महिला	AWI1603315 फोटो उपलब्ध	182 निर्वाचक का नाम : आलोक गाडरे पिता का नाम: महेश गाडरे गाडरे गृह संख्या : 127 उम्र : 20 लिंग : पुरुष	AWI2290906 फोटो उपलब्ध	183 निर्वाचक का नाम : दुबेला बिल्ले पिता का नाम: मिलापचंद बिल्ले गृह संख्या : 128 उम्र : 65 लिंग : पुरुष	AWI1984731 फोटो उपलब्ध
184 निर्वाचक का नाम : पौरा बिठले पति का नाम: दुबेला बिल्ले गृह संख्या : 128 उम्र : 53 लिंग : महिला	AWI1984749 फोटो उपलब्ध	185 निर्वाचक का नाम : दीपक बिठले पिता का नाम: दुबेला बिल्ले गृह संख्या : 128 उम्र : 27 लिंग : पुरुष	AWI1322718 फोटो उपलब्ध	186 निर्वाचक का नाम : मिरा पति का नाम: पितमलाल गृह संख्या : 129 उम्र : 72 लिंग : महिला	AWI1984756 फोटो उपलब्ध
187 निर्वाचक का नाम : दुर्योधन बिठले पिता का नाम: पितमलाल बिठले गृह संख्या : 129 उम्र : 47 लिंग : पुरुष	BFK3784410 फोटो उपलब्ध	188 निर्वाचक का नाम : गीता बिठले पति का नाम: दुर्योधन बिठले गृह संख्या : 129 उम्र : 45 लिंग : महिला	AWI1984764 फोटो उपलब्ध	189 निर्वाचक का नाम : संजयबिल्ले पिता का नाम: पितमलाल बिठले गृह संख्या : 129 उम्र : 41 लिंग : पुरुष	AWI0975177 फोटो उपलब्ध
190 निर्वाचक का नाम : सोना बिठले पति का नाम: संजयबिल्ले गृह संख्या : 129 उम्र : 39 लिंग : महिला	AWI0951616 फोटो उपलब्ध	191 निर्वाचक का नाम : अरुण बिठले पिता का नाम: दुर्योधन बिठले गृह संख्या : 129 उम्र : 28 लिंग : पुरुष	AWI1423078 फोटो उपलब्ध	192 निर्वाचक का नाम : करुणा बिठले पिता का नाम: दुर्योधन बिठले गृह संख्या : 129 उम्र : 23 लिंग : महिला	AWI2161743 फोटो उपलब्ध
193 निर्वाचक का नाम : महिपाल पिता का नाम: बीरज गृह संख्या : 130 उम्र : 69 लिंग : पुरुष	BFK3801412 फोटो उपलब्ध	194 निर्वाचक का नाम : फुलन पति का नाम: महिपाल गृह संख्या : 130 उम्र : 67 लिंग : महिला	BFK3801404 फोटो उपलब्ध	195 निर्वाचक का नाम : डोमाजी पिता का नाम: कौडया गृह संख्या : 131 उम्र : 54 लिंग : पुरुष	BFK3801362 फोटो उपलब्ध
196 निर्वाचक का नाम : बायत्रा पति का नाम: डोमाजी गृह संख्या : 131 उम्र : 52 लिंग : महिला	BFK3801347 फोटो उपलब्ध	197 निर्वाचक का नाम : फुलवता पिता का नाम: डोमाजी गृह संख्या : 131 उम्र : 42 लिंग : महिला	BFK4632659 फोटो उपलब्ध	198 निर्वाचक का नाम : सुखराम कोल्हे पिता का नाम: डोमाजी कोल्हे गृह संख्या : 131 उम्र : 36 लिंग : पुरुष	AWI0779041 फोटो उपलब्ध
199 निर्वाचक का नाम : सविता कोल्हे पति का नाम: सुखराम कोल्हे गृह संख्या : 131 उम्र : 36 लिंग : महिला	AWI0779132 फोटो उपलब्ध	200 निर्वाचक का नाम : संतोष कोल्हे पिता का नाम: डोमाजी कोल्हे गृह संख्या : 131 उम्र : 35 लिंग : पुरुष	AWI1217439 फोटो उपलब्ध	201 निर्वाचक का नाम : गीता कोल्हे पति का नाम: संतोष कोल्हे गृह संख्या : 131 उम्र : 33 लिंग : महिला	AWI1455567 फोटो उपलब्ध
202 निर्वाचक का नाम : मनोज कोल्हे पिता का नाम: डोमाजी कोल्हे गृह संख्या : 131 उम्र : 31 लिंग : पुरुष	AWI1529528 फोटो उपलब्ध	203 निर्वाचक का नाम : रोशनी मोरकुरे पिता का नाम: निलकंठ मोरकुरे गृह संख्या : 131 उम्र : 25 लिंग : महिला	AWI2394625 फोटो उपलब्ध	204 निर्वाचक का नाम : डूलन बाई बिठले पति का नाम: रामदयाल बिठले गृह संख्या : 132 उम्र : 56 लिंग : महिला	BFK4632378 फोटो उपलब्ध
205 निर्वाचक का नाम : ठमी पति का नाम: ढड्डी गृह संख्या : 133 उम्र : 97 लिंग : महिला	AWI0727206 फोटो उपलब्ध	206 निर्वाचक का नाम : किशोर बिठले पिता का नाम: धडडी बिठले गृह संख्या : 133 उम्र : 58 लिंग : पुरुष	AWI0727214 फोटो उपलब्ध	207 निर्वाचक का नाम : निर्मला बिठले पति का नाम: किशोर बिठले गृह संख्या : 133 उम्र : 51 लिंग : महिला	BFK3955325 फोटो उपलब्ध
208 निर्वाचक का नाम : वंदना बिठले पति का नाम: नरेंद्र बिठले गृह संख्या : 133 उम्र : 38 लिंग : महिला	AWI0607762 फोटो उपलब्ध	209 निर्वाचक का नाम : सीमा चंद्रवार पति का नाम: पंकज चंद्रवार गृह संख्या : 133 उम्र : 32 लिंग : महिला	AWI2241669 फोटो उपलब्ध	210 निर्वाचक का नाम : पुष्पा बिठले पिता का नाम: किशोर बिठले गृह संख्या : 133 उम्र : 30 लिंग : महिला	AWI1423060 फोटो उपलब्ध

211	AWI1422237	निर्वाचक का नाम : जयपाल बिठले पिता का नाम: किशोर बिठले गृह संख्या : 133 उम्र : 29 लिंग : पुरुष	फोटो उपलब्ध	212	AWI2425148	निर्वाचक का नाम : रामेश्वर मसराम पिता का नाम: बलीराम मसराम गृह संख्या : 134 उम्र : 39 लिंग : पुरुष	फोटो उपलब्ध	213	AWI2233625	निर्वाचक का नाम : पवन संतोष मसराम माता का नाम: मीनाक्षी मसराम गृह संख्या : 134 उम्र : 21 लिंग : पुरुष	फोटो उपलब्ध
214	BFK3784139	निर्वाचक का नाम : बारन पति का नाम: बलीराम गृह संख्या : 134/क उम्र : 91 लिंग : महिला	फोटो उपलब्ध	215	AWI1984723	निर्वाचक का नाम : भिवरी पति का नाम: गन्नाजी गृह संख्या : 135 उम्र : 77 लिंग : महिला	फोटो उपलब्ध	216	AWI0027532	निर्वाचक का नाम : शीला बिठले पति का नाम: राजू बिठले गृह संख्या : 135 उम्र : 44 लिंग : महिला	फोटो उपलब्ध
217	AWI2232288	निर्वाचक का नाम : आशा बिठले पति का नाम: राकेश बिठले गृह संख्या : 135 उम्र : 29 लिंग : महिला	फोटो उपलब्ध	218	AWI1992833	निर्वाचक का नाम : राकेश बिठले पिता का नाम: राजू बिठले गृह संख्या : 135 उम्र : 27 लिंग : पुरुष	फोटो उपलब्ध	219	AWI2467132	निर्वाचक का नाम : शिवानी बिठले पति का नाम: पिकेश बिठले गृह संख्या : 135 उम्र : 24 लिंग : महिला	फोटो उपलब्ध
220	AWI1984715	निर्वाचक का नाम : शीला ठाकरे पति का नाम: उदेलाल ठाकरे गृह संख्या : 136 उम्र : 63 लिंग : महिला	फोटो उपलब्ध	221	BFK0595256	निर्वाचक का नाम : उदेलाल पिता का नाम: रुपचंद गृह संख्या : 136 उम्र : 54 लिंग : पुरुष	फोटो उपलब्ध	222	AWI0727222	निर्वाचक का नाम : रामेश्वरी ठाकरे पति का नाम: राजकुमार ठाकरे गृह संख्या : 136 उम्र : 44 लिंग : महिला	फोटो उपलब्ध
223	BFK3925898	निर्वाचक का नाम : राजकुमार ठाकरे पिता का नाम: उदेलाल ठाकरे गृह संख्या : 136 उम्र : 42 लिंग : पुरुष	फोटो उपलब्ध	224	AWI0607770	निर्वाचक का नाम : भवेन्द्र पिता का नाम: उदेलाल गृह संख्या : 136 उम्र : 38 लिंग : पुरुष	फोटो उपलब्ध	225	AWI1322726	निर्वाचक का नाम : ललिता ठाकरे पति का नाम: भवेन्द्र ठाकरे गृह संख्या : 136 उम्र : 35 लिंग : महिला	फोटो उपलब्ध
226	AWI2430627	निर्वाचक का नाम : आशीष ठाकरे पिता का नाम: राजकुमार ठाकरे गृह संख्या : 136 उम्र : 19 लिंग : पुरुष	फोटो उपलब्ध	227	BFK4632386	निर्वाचक का नाम : तिजन पति का नाम: जुगलकिशोर गृह संख्या : 136/क उम्र : 56 लिंग : महिला	फोटो उपलब्ध	228	BFK3925922	निर्वाचक का नाम : राजेश कुमार पिता का नाम: जुगलकिशोर गृह संख्या : 136/क उम्र : 40 लिंग : पुरुष	फोटो उपलब्ध
229	AWI0607788	निर्वाचक का नाम : मुरली पिता का नाम: रमेश गृह संख्या : 136/क उम्र : 37 लिंग : पुरुष	फोटो उपलब्ध	230	AWI1184068	निर्वाचक का नाम : कामेश्वरी बिठले पति का नाम: राजेश कुमार बिठले गृह संख्या : 136/क उम्र : 33 लिंग : महिला	फोटो उपलब्ध	231	AWI2133171	निर्वाचक का नाम : माधुरी डहरवाल पति का नाम: मुरलीधर गृह संख्या : 136/क उम्र : 32 लिंग : महिला	फोटो उपलब्ध
232	AWI1984848	निर्वाचक का नाम : सुरेश बिठले पिता का नाम: तिलकचंद बिठले गृह संख्या : 136/ख उम्र : 64 लिंग : पुरुष	फोटो उपलब्ध	233	BFK4632394	निर्वाचक का नाम : सैवता बिठले पति का नाम: सुरेश बिठले गृह संख्या : 136/ख उम्र : 61 लिंग : महिला	फोटो उपलब्ध	234	AWI0727230	निर्वाचक का नाम : मुलामचन्द पिता का नाम: सुरेशकुमार गृह संख्या : 136/ख उम्र : 36 लिंग : पुरुष	फोटो उपलब्ध
235	AWI1184241	निर्वाचक का नाम : मुकेश बिठले पिता का नाम: सुरेश कुमार बिठले गृह संख्या : 136/ख उम्र : 33 लिंग : पुरुष	फोटो उपलब्ध	236	AWI1067537	निर्वाचक का नाम : निशा बिठले पति का नाम: मुलामचंद बिठले गृह संख्या : 136/ख उम्र : 32 लिंग : महिला	फोटो उपलब्ध	237	AWI1184258	निर्वाचक का नाम : प्रकाश बिठले पिता का नाम: सुरेश बिठले गृह संख्या : 136/ख उम्र : 30 लिंग : पुरुष	फोटो उपलब्ध
238	BFK3801701	निर्वाचक का नाम : देवकन मरकाम पति का नाम: भेजनलाल मरकाम गृह संख्या : 139 उम्र : 68 लिंग : महिला	फोटो उपलब्ध	239	BFK3801537	निर्वाचक का नाम : संतलाल मरकाम पिता का नाम: भेजनलाल मरकाम गृह संख्या : 139 उम्र : 48 लिंग : पुरुष	फोटो उपलब्ध	240	BFK3801578	निर्वाचक का नाम : अंतलाल मरकाम पिता का नाम: भेजनलाल मरकाम गृह संख्या : 139 उम्र : 42 लिंग : पुरुष	फोटो उपलब्ध

241	AWI1079714	निर्वाचक का नाम : सरिता मरकाम पति का नाम: सन्तलाल मरकाम गृह संख्या : 139 उम्र : 40 लिंग : महिला	फोटो उपलब्ध	242	AWI1079631	निर्वाचक का नाम : संगीता मरकाम पति का नाम: अंतलाल मरकाम गृह संख्या : 139 उम्र : 35 लिंग : महिला	फोटो उपलब्ध	243	AWI1067370	निर्वाचक का नाम : नागेन्द्र मरकाम पिता का नाम: भेजन मरकाम गृह संख्या : 139 उम्र : 31 लिंग : पुरुष	फोटो उपलब्ध
244	AWI2245702	निर्वाचक का नाम : रीना मरकाम पति का नाम: नागेन्द्र मरकाम गृह संख्या : 139 उम्र : 24 लिंग : महिला	फोटो उपलब्ध	245	AWI2450500	निर्वाचक का नाम : समीर मरकाम पिता का नाम: सन्तलाल मरकाम गृह संख्या : 139 उम्र : 19 लिंग : पुरुष	फोटो उपलब्ध	246	BFK3801073	निर्वाचक का नाम : उर्मिला पति का नाम: राधेश्याम गृह संख्या : 140 उम्र : 63 लिंग : महिला	फोटो उपलब्ध
247	BFK0595280	निर्वाचक का नाम : बालिकराम राजत पिता का नाम: रूख्खन राजत गृह संख्या : 140 उम्र : 59 लिंग : पुरुष	फोटो उपलब्ध	248	BFK0595298	निर्वाचक का नाम : धुरपता राजत पति का नाम: बालिकराम राजत गृह संख्या : 140 उम्र : 57 लिंग : महिला	फोटो उपलब्ध	249	AWI0685867	निर्वाचक का नाम : कन्हैया राजत पिता का नाम: बालिकराम राजत गृह संख्या : 140 उम्र : 39 लिंग : पुरुष	फोटो उपलब्ध
250	AWI0951251	निर्वाचक का नाम : राजेन्द्र राजत पिता का नाम: राधेश्याम राजत गृह संख्या : 140 उम्र : 35 लिंग : पुरुष	फोटो उपलब्ध	251	AWI0951418	निर्वाचक का नाम : निराशा राजत पति का नाम: कन्हैया राजत गृह संख्या : 140 उम्र : 32 लिंग : महिला	फोटो उपलब्ध	252	AWI0951434	निर्वाचक का नाम : गणेश राजत पिता का नाम: बालिकराम राजत गृह संख्या : 140 उम्र : 31 लिंग : पुरुष	फोटो उपलब्ध
253	AWI1575299	निर्वाचक का नाम : सोनुला राजत पति का नाम: गणेश राजत गृह संख्या : 140 उम्र : 31 लिंग : महिला	फोटो उपलब्ध	254	AWI1469675	निर्वाचक का नाम : यशोला राजत पति का नाम: राजेन्द्र राजत गृह संख्या : 140 उम्र : 31 लिंग : महिला	फोटो उपलब्ध	255	AWI1422245	निर्वाचक का नाम : खूनेश राजत पिता का नाम: बलीकराम राजत गृह संख्या : 140 उम्र : 31 लिंग : पुरुष	फोटो उपलब्ध
256	AWI1422252	निर्वाचक का नाम : दिनेश राजत पिता का नाम: बलीकराम राजत गृह संख्या : 140 उम्र : 30 लिंग : पुरुष	फोटो उपलब्ध	257	AWI1322791	निर्वाचक का नाम : रविन्द्र राजत पिता का नाम: राधेश्याम राजत गृह संख्या : 140 उम्र : 29 लिंग : पुरुष	फोटो उपलब्ध	258	AWI2245710	निर्वाचक का नाम : सुनीता राजत पति का नाम: रवीन्द्र राजत गृह संख्या : 140 उम्र : 26 लिंग : महिला	फोटो उपलब्ध
259	AWI1984707	निर्वाचक का नाम : इलावती बिठले पति का नाम: बबनलाल गृह संख्या : 141 उम्र : 65 लिंग : महिला	फोटो उपलब्ध	260	BFK0595314	निर्वाचक का नाम : बबनलाल पिता का नाम: लखनलाल गृह संख्या : 141 उम्र : 63 लिंग : पुरुष	फोटो उपलब्ध	261	AWI1423110	निर्वाचक का नाम : अनिल कुमार बिठले पिता का नाम: बबनलाल बिठले गृह संख्या : 141 उम्र : 38 लिंग : पुरुष	फोटो उपलब्ध
262	AWI1412873	निर्वाचक का नाम : बबिता बिठले पति का नाम: अनिल बिठले गृह संख्या : 141 उम्र : 33 लिंग : महिला	फोटो उपलब्ध	263	AWI0880641	निर्वाचक का नाम : सावन पिता का नाम: छोटेलाल गृह संख्या : 142 उम्र : 40 लिंग : पुरुष	फोटो उपलब्ध	264	AWI0880658	निर्वाचक का नाम : शिवलता पति का नाम: सावन गृह संख्या : 142 उम्र : 37 लिंग : महिला	फोटो उपलब्ध
265	AWI1184076	निर्वाचक का नाम : लंकेश बिठले पिता का नाम: छोटेलाल बिठले गृह संख्या : 142 उम्र : 33 लिंग : पुरुष	फोटो उपलब्ध	266	AWI1772839	निर्वाचक का नाम : तारन पति का नाम: चन्दनलाल गृह संख्या : 143 उम्र : 68 लिंग : महिला	फोटो उपलब्ध	267	BFK3801586	निर्वाचक का नाम : बेगम पति का नाम: चन्दनलाल गृह संख्या : 143 उम्र : 59 लिंग : महिला	फोटो उपलब्ध
268	AWI2161883	निर्वाचक का नाम : शैलेश परते पिता का नाम: चंदनलाल परते गृह संख्या : 143 उम्र : 23 लिंग : पुरुष	फोटो उपलब्ध	269	BFK0595355	निर्वाचक का नाम : अनुसया पति का नाम: हेमन्तकुमार गृह संख्या : 144 उम्र : 52 लिंग : महिला	फोटो उपलब्ध	270	BFK3801503	निर्वाचक का नाम : अशोक पिता का नाम: लक्ष्मीमन गृह संख्या : 145 उम्र : 43 लिंग : पुरुष	फोटो उपलब्ध

271	AWI1455526	निर्वाचक का नाम : सविता बावने पति का नाम: अशोक बावने गृह संख्या : 145 उम्र : 42 लिंग : महिला	फोटो उपलब्ध	272	AWI0951624	निर्वाचक का नाम : लक्ष्मी पति का नाम: दिनेश गृह संख्या : 145 उम्र : 41 लिंग : महिला	फोटो उपलब्ध	273	BFK3925088	निर्वाचक का नाम : दिनेश पिता का नाम: लक्सीमन गृह संख्या : 145 उम्र : 40 लिंग : पुरुष	फोटो उपलब्ध
274	AWI0951459	निर्वाचक का नाम : राजेन्द्र जगने पिता का नाम: दुर्योधन जगने गृह संख्या : 145 उम्र : 33 लिंग : पुरुष	फोटो उपलब्ध	275	AWI1488519	निर्वाचक का नाम : महेश बावने पिता का नाम: लक्षिमन बावने गृह संख्या : 145 उम्र : 30 लिंग : पुरुष	फोटो उपलब्ध	276	AWI2375731	निर्वाचक का नाम : रेणुका जगने पिता का नाम: राजेंद्र जगने गृह संख्या : 145 उम्र : 28 लिंग : महिला	फोटो उपलब्ध
277	AWI2471928	निर्वाचक का नाम : मालती बावने पति का नाम: महेश बावने गृह संख्या : 145 उम्र : 20 लिंग : महिला	फोटो उपलब्ध	278	AWI0951657	निर्वाचक का नाम : संगीता बावने पति का नाम: मनोहर बावने गृह संख्या : 146 उम्र : 45 लिंग : महिला	फोटो उपलब्ध	279	BFK3924651	निर्वाचक का नाम : किशोर पिता का नाम: चिन्तामन गृह संख्या : 146 उम्र : 44 लिंग : पुरुष	फोटो उपलब्ध
280	BFK3925211	निर्वाचक का नाम : धनवंता पति का नाम: किशोर गृह संख्या : 146 उम्र : 42 लिंग : महिला	फोटो उपलब्ध	281	BFK3925120	निर्वाचक का नाम : मनोहर बावने पिता का नाम: चिन्तामन बावने गृह संख्या : 146 उम्र : 40 लिंग : पुरुष	फोटो उपलब्ध	282	AWI1008200	निर्वाचक का नाम : अनिल बावने पिता का नाम: चिन्तामण बावणे गृह संख्या : 146 उम्र : 33 लिंग : पुरुष	फोटो उपलब्ध
283	AWI0951426	निर्वाचक का नाम : मुरलीधर राऊत पिता का नाम: बालिकराम राऊत गृह संख्या : 146 उम्र : 33 लिंग : पुरुष	फोटो उपलब्ध	284	AWI1469691	निर्वाचक का नाम : प्रियंका राऊत पति का नाम: मुरलीधर राऊत गृह संख्या : 146 उम्र : 31 लिंग : महिला	फोटो उपलब्ध	285	AWI2209294	निर्वाचक का नाम : दुर्गा बावने पति का नाम: अनिल बावणे गृह संख्या : 146 उम्र : 28 लिंग : महिला	फोटो उपलब्ध
286	AWI1422260	निर्वाचक का नाम : दिव्या बावणे पिता का नाम: किशोर बावणे गृह संख्या : 146 उम्र : 26 लिंग : महिला	फोटो उपलब्ध	287	AWI2396927	निर्वाचक का नाम : पूर्णिमा बावणे पिता का नाम: किशोर बावणे गृह संख्या : 146 उम्र : 20 लिंग : महिला	फोटो उपलब्ध	288	AWI1984855	निर्वाचक का नाम : मुन्नी पति का नाम: साबूलाल गृह संख्या : 147 उम्र : 74 लिंग : महिला	फोटो उपलब्ध
289	BFK3783891	निर्वाचक का नाम : सुरेन्द्र पिता का नाम: साबूलाल गृह संख्या : 147 उम्र : 51 लिंग : पुरुष	फोटो उपलब्ध	290	AWI1184084	निर्वाचक का नाम : रीना पति का नाम: सुरेन्द्र कुमार गृह संख्या : 147 उम्र : 43 लिंग : महिला	फोटो उपलब्ध	291	AWI0607796	निर्वाचक का नाम : रविंद्र कुमरे पिता का नाम: साबूलाल गृह संख्या : 147 उम्र : 38 लिंग : पुरुष	फोटो उपलब्ध
292	AWI1992858	निर्वाचक का नाम : करिश्मा कुंभरे पति का नाम: रवींद्र कुंभरे गृह संख्या : 147 उम्र : 29 लिंग : महिला	फोटो उपलब्ध	293	AWI2221836	निर्वाचक का नाम : पूजा कुमरे पिता का नाम: सुरेन्द्र कुमरे गृह संख्या : 147 उम्र : 21 लिंग : महिला	फोटो उपलब्ध	294	BFK0595371	निर्वाचक का नाम : रयमत पति का नाम: रामप्रसाद गृह संख्या : 149 उम्र : 67 लिंग : महिला	फोटो उपलब्ध
295	AWI2133049	निर्वाचक का नाम : कार्तिका मरकाम पिता का नाम: रामप्रसाद मरकाम गृह संख्या : 149 उम्र : 25 लिंग : महिला	फोटो उपलब्ध	296	AWI1139559	निर्वाचक का नाम : सुलोचना राऊत पति का नाम: बालिकराम राऊत गृह संख्या : 151 उम्र : 48 लिंग : महिला	फोटो उपलब्ध	297	AWI1488675	निर्वाचक का नाम : दुर्गावती नेवारे पति का नाम: धर्मेन्द्र नेवारे गृह संख्या : 151 उम्र : 38 लिंग : महिला	फोटो उपलब्ध
298	AWI2356186	निर्वाचक का नाम : जितेंद्र जानुजी चौधरी पिता का नाम: जानुजी चौधरी गृह संख्या : 151 उम्र : 35 लिंग : पुरुष	फोटो उपलब्ध	299	AWI1322809	निर्वाचक का नाम : सरिता गजबे पति का नाम: अजीत कुमार गजबे गृह संख्या : 151 उम्र : 34 लिंग : महिला	फोटो उपलब्ध	300	AWI0767061	निर्वाचक का नाम : अजित गजबे पिता का नाम: ब्रज लाल गृह संख्या : 151 उम्र : 34 लिंग : पुरुष	फोटो उपलब्ध

301 निर्वाचक का नाम : अरुणा चौधरी पति का नाम: जितेंद्र चौधरी गृह संख्या : 151 उम्र : 29 लिंग : महिला	AWI2356350 फोटो उपलब्ध	302 निर्वाचक का नाम : झनकलाल पिता का नाम: बन्सीलाल गृह संख्या : 152 उम्र : 75 लिंग : पुरुष	AWI0727255 फोटो उपलब्ध	303 निर्वाचक का नाम : फुलवन पति का नाम: झनकलाल गृह संख्या : 152 उम्र : 74 लिंग : महिला	AWI0975227 फोटो उपलब्ध
304 निर्वाचक का नाम : दुर्योधन जगने पिता का नाम: मोतीराम जगने गृह संख्या : 154 उम्र : 59 लिंग : पुरुष	AWI0727263 फोटो उपलब्ध	305 निर्वाचक का नाम : इवंता बाई जगने पति का नाम: दुर्योधन जगने गृह संख्या : 154 उम्र : 54 लिंग : महिला	AWI0727271 फोटो उपलब्ध	306 निर्वाचक का नाम : ऐवेन्द्र कुमार जगने पिता का नाम: दुर्योधन जगने गृह संख्या : 154 उम्र : 41 लिंग : पुरुष	AWI0727289 फोटो उपलब्ध
307 निर्वाचक का नाम : भुमेश्वरी जगने पति का नाम: ऐवेन्द्र जगने गृह संख्या : 154 उम्र : 35 लिंग : महिला	AWI1067396 फोटो उपलब्ध	308 निर्वाचक का नाम : कान्तीलाल पिता का नाम: झनकलाल गृह संख्या : 155 उम्र : 49 लिंग : पुरुष	AWI1984830 फोटो उपलब्ध	309 निर्वाचक का नाम : शीला पिता का नाम: झनकलाल गृह संख्या : 155 उम्र : 47 लिंग : महिला	AWI1984822 फोटो उपलब्ध
310 निर्वाचक का नाम : सावित्री पति का नाम: कांतीलाल गृह संख्या : 155 उम्र : 44 लिंग : महिला	BFK3925856 फोटो उपलब्ध	311 निर्वाचक का नाम : आरती गजबे पिता का नाम: कांतिलाल गजबे गृह संख्या : 155 उम्र : 22 लिंग : महिला	AWI2186427 फोटो उपलब्ध	312 निर्वाचक का नाम : पूर्णिमा सेंद्रे माता का नाम: रेखलाल सेंद्रे गृह संख्या : 155 उम्र : 22 लिंग : महिला	AWI2232379 फोटो उपलब्ध
313 निर्वाचक का नाम : सुरजलाल पिता का नाम: बन्सीलाल गृह संख्या : 156 उम्र : 64 लिंग : पुरुष	AWI0727297 फोटो उपलब्ध	314 निर्वाचक का नाम : कौशला पति का नाम: सुरजलाल गृह संख्या : 156 उम्र : 59 लिंग : महिला	AWI0727305 फोटो उपलब्ध	315 निर्वाचक का नाम : डुलनबाई गजबे पति का नाम: नूनकरण गजबे गृह संख्या : 156 उम्र : 46 लिंग : महिला	AWI1139567 फोटो उपलब्ध
316 निर्वाचक का नाम : नूनकरण पिता का नाम: सुरजलाल गृह संख्या : 156 उम्र : 40 लिंग : पुरुष	BFK3925666 फोटो उपलब्ध	317 निर्वाचक का नाम : देवकरण गजबे पिता का नाम: सुरजलाल गजबे गृह संख्या : 156 उम्र : 36 लिंग : पुरुष	AWI1139773 फोटो उपलब्ध	318 निर्वाचक का नाम : सुलोचना गजबे पति का नाम: देवकरण गजबे गृह संख्या : 156 उम्र : 35 लिंग : महिला	AWI1184100 फोटो उपलब्ध
319 निर्वाचक का नाम : पवन बाबूलाल सेंद्रे पिता का नाम: बाबूलाल सेंद्रे गृह संख्या : 157 उम्र : 43 लिंग : पुरुष	AWI2327336 फोटो उपलब्ध	320 निर्वाचक का नाम : पुष्पा सेंद्रे पति का नाम: पवन सेंद्रे गृह संख्या : 157 उम्र : 37 लिंग : महिला	AWI1139575 फोटो उपलब्ध	321 निर्वाचक का नाम : भवनकुमार सेन्द्रे पिता का नाम: बाबूलाल सेन्द्रे गृह संख्या : 157 उम्र : 34 लिंग : पुरुष	AWI1067404 फोटो उपलब्ध
322 निर्वाचक का नाम : कविता सेन्द्रे पति का नाम: भवनलाल सेन्द्रे गृह संख्या : 157 उम्र : 26 लिंग : महिला	AWI1575323 फोटो उपलब्ध	323 निर्वाचक का नाम : भागरता पति का नाम: सोमा गृह संख्या : 158 उम्र : 58 लिंग : महिला	BFK3925328 फोटो उपलब्ध	324 निर्वाचक का नाम : धूपसिंह कोल्हे पिता का नाम: सोमाजी कोल्हे गृह संख्या : 158 उम्र : 32 लिंग : पुरुष	AWI1139377 फोटो उपलब्ध
325 निर्वाचक का नाम : ओमकला कोल्हे पति का नाम: मानसींग कोल्हे गृह संख्या : 158 उम्र : 32 लिंग : महिला	AWI1079664 फोटो उपलब्ध	326 निर्वाचक का नाम : शोभा कोल्हे पति का नाम: चैनलाल कोले गृह संख्या : 158 उम्र : 28 लिंग : महिला	AWI2186252 फोटो उपलब्ध	327 निर्वाचक का नाम : गंगा कोल्हे पति का नाम: धूपसिंह कोल्हे गृह संख्या : 158 उम्र : 26 लिंग : महिला	AWI2393460 फोटो उपलब्ध
328 निर्वाचक का नाम : चैनलाल कोल्हे पिता का नाम: सोहनलाल कोल्हे गृह संख्या : 158 उम्र : 24 लिंग : पुरुष	AWI2184489 फोटो उपलब्ध	329 निर्वाचक का नाम : निशा कोल्हे पति का नाम: सेवकराम कोल्हे गृह संख्या : 158क उम्र : 21 लिंग : महिला	AWI2441392 फोटो उपलब्ध	330 निर्वाचक का नाम : दिव्याणी कोल्हे पति का नाम: ज्ञानीराम कोल्हे गृह संख्या : 158क उम्र : 19 लिंग : महिला	AWI2464360 फोटो उपलब्ध

331	BFK3801321	निर्वाचक का नाम : सोहन कोल्हे पिता का नाम: कौडेया कोल्हे गृह संख्या : 158/क उम्र : 64 लिंग : पुरुष	फोटो उपलब्ध	332	BFK4632642	निर्वाचक का नाम : प्रमिला कोल्हे पिता का नाम: सोहन कोल्हे गृह संख्या : 158/क उम्र : 59 लिंग : महिला	फोटो उपलब्ध	333	AWI1139609	निर्वाचक का नाम : बस्तीराम कोल्हे पिता का नाम: सोहनलाल कोल्हे गृह संख्या : 158/क उम्र : 34 लिंग : पुरुष	फोटो उपलब्ध
334	AWI1184134	निर्वाचक का नाम : सेवकराम कोल्हे पिता का नाम: सोहन लाल कोल्हे गृह संख्या : 158/क उम्र : 29 लिंग : पुरुष	फोटो उपलब्ध	335	AWI2172104	निर्वाचक का नाम : ज्ञानीराम कोल्हे पिता का नाम: सोहनलाल कोल्हे गृह संख्या : 158/क उम्र : 22 लिंग : पुरुष	फोटो उपलब्ध	336	AWI1412915	निर्वाचक का नाम : रंजिता कोल्हे पति का नाम: बस्तीराम कोल्हे गृह संख्या : 158/का उम्र : 33 लिंग : महिला	फोटो उपलब्ध
337	BFK4632634	निर्वाचक का नाम : कारन्ता पति का नाम: कौडया गृह संख्या : 159 उम्र : 89 लिंग : महिला	फोटो उपलब्ध	338	AWI1217454	निर्वाचक का नाम : कलाबाई कोल्हे पति का नाम: तुफानसिंह कोल्हे गृह संख्या : 159 उम्र : 38 लिंग : महिला	फोटो उपलब्ध	339	AWI2215721	निर्वाचक का नाम : श्याम लता मैश्राम पिता का नाम: तेजलाल मैश्राम गृह संख्या : 159 उम्र : 23 लिंग : महिला	फोटो उपलब्ध
340	AWI2434439	निर्वाचक का नाम : यश कुमार कोल्हे पिता का नाम: तुफानसिंह कोल्हे गृह संख्या : 159 उम्र : 19 लिंग : पुरुष	फोटो उपलब्ध	341	AWI2233633	निर्वाचक का नाम : औमलता मैश्राम पिता का नाम: तेजलाल मैश्राम गृह संख्या : 159क उम्र : 21 लिंग : महिला	फोटो उपलब्ध	342	BFK4632352	निर्वाचक का नाम : तेजलाल पिता का नाम: भाऊलाल गृह संख्या : 159/क उम्र : 62 लिंग : पुरुष	फोटो उपलब्ध
343	BFK4632402	निर्वाचक का नाम : सुकवन्ता पति का नाम: तेजलाल गृह संख्या : 159/क उम्र : 57 लिंग : महिला	फोटो उपलब्ध	344	AWI0766915	निर्वाचक का नाम : वंदना पति का नाम: रविंद्र गृह संख्या : 160 उम्र : 59 लिंग : महिला	फोटो उपलब्ध	345	AWI1412899	निर्वाचक का नाम : चंद्रकला गजभिये पति का नाम: भाऊ दास गजभिये गृह संख्या : 160 उम्र : 52 लिंग : महिला	फोटो उपलब्ध
346	AWI0766907	निर्वाचक का नाम : मनीष पिता का नाम: भाऊदास गृह संख्या : 160 उम्र : 34 लिंग : पुरुष	फोटो उपलब्ध	347	AWI2261022	निर्वाचक का नाम : बाबूराव गजभिये पिता का नाम: लेखराम गजभिये गृह संख्या : 162 उम्र : 66 लिंग : पुरुष	फोटो उपलब्ध	348	AWI2261048	निर्वाचक का नाम : रविका गजभिये पति का नाम: बाबूराव गजभिये गृह संख्या : 162 उम्र : 58 लिंग : महिला	फोटो उपलब्ध
349	AWI1984806	निर्वाचक का नाम : राजधन पिता का नाम: लेखराम गृह संख्या : 162 उम्र : 51 लिंग : पुरुष	फोटो उपलब्ध	350	AWI1422369	निर्वाचक का नाम : आदेश गजभिये पिता का नाम: राजधन गजभिये गृह संख्या : 162 उम्र : 26 लिंग : पुरुष	फोटो उपलब्ध	351	AWI2260297	निर्वाचक का नाम : अजयमाला गजभिये पति का नाम: आदेश गजभिये गृह संख्या : 162 उम्र : 23 लिंग : महिला	फोटो उपलब्ध
352	AWI2186237	निर्वाचक का नाम : संदेश गजभिये पिता का नाम: राजदान गजभिये गृह संख्या : 162 उम्र : 22 लिंग : पुरुष	फोटो उपलब्ध	353	AWI1984798	निर्वाचक का नाम : प्रकाश पिता का नाम: लेखराम गृह संख्या : 163 उम्र : 57 लिंग : पुरुष	फोटो उपलब्ध	354	AWI1984780	निर्वाचक का नाम : सुलोचना पति का नाम: प्रकाश गृह संख्या : 163 उम्र : 55 लिंग : महिला	फोटो उपलब्ध
355	AWI0951665	निर्वाचक का नाम : आशीष पिता का नाम: प्रकाश गृह संख्या : 163 उम्र : 31 लिंग : पुरुष	फोटो उपलब्ध	356	AWI1422377	निर्वाचक का नाम : आकाश गजभिये पिता का नाम: भाऊदास गजभिये गृह संख्या : 163 उम्र : 26 लिंग : पुरुष	फोटो उपलब्ध	357	AWI1992742	निर्वाचक का नाम : आशु गजभिये पिता का नाम: प्रकाश गजभिये गृह संख्या : 163 उम्र : 24 लिंग : महिला	फोटो उपलब्ध
358	AWI1518133	निर्वाचक का नाम : विकास वाहने पिता का नाम: भीमराज गृह संख्या : 164 उम्र : 25 लिंग : पुरुष	फोटो उपलब्ध	359	AWI2393486	निर्वाचक का नाम : पूजा वाहने पति का नाम: विकास वाहने गृह संख्या : 164 उम्र : 22 लिंग : महिला	फोटो उपलब्ध	360	BFK3801651	निर्वाचक का नाम : बीरन पति का नाम: प्रेमलाल गृह संख्या : 165 उम्र : 79 लिंग : महिला	फोटो उपलब्ध

361	AWI0727339	निर्वाचक का नाम : शांता चौधरी पति का नाम: मदनलाल चौधरी गृह संख्या : 165 उम्र : 62 लिंग : महिला	फोटो उपलब्ध	362	BFK4632436	निर्वाचक का नाम : चंदनलाल चौधरी पिता का नाम: प्रेमलाल चौधरी गृह संख्या : 165 उम्र : 61 लिंग : पुरुष	फोटो उपलब्ध	363	BFK3784493	निर्वाचक का नाम : तारनबाई चौधरी पति का नाम: चंदनलाल चौधरी गृह संख्या : 165 उम्र : 53 लिंग : महिला	फोटो उपलब्ध
364	AWI0779058	निर्वाचक का नाम : धर्नेंद्र चौधरी पिता का नाम: मदनलाल चौधरी गृह संख्या : 165 उम्र : 37 लिंग : पुरुष	फोटो उपलब्ध	365	AWI1067412	निर्वाचक का नाम : पुष्या चौधरी पति का नाम: धर्नेंद्र चौधरी गृह संख्या : 165 उम्र : 32 लिंग : महिला	फोटो उपलब्ध	366	AWI2186229	निर्वाचक का नाम : अभिषेक चौधरी पिता का नाम: चंदनलाल चौधरी गृह संख्या : 165 उम्र : 22 लिंग : पुरुष	फोटो उपलब्ध
367	AWI1985092	निर्वाचक का नाम : हुकुमचंद पिता का नाम: जीयालाल गृह संख्या : 166 उम्र : 57 लिंग : पुरुष	फोटो उपलब्ध	368	AWI1985027	निर्वाचक का नाम : मुनन पति का नाम: हुकुमचंद गृह संख्या : 166 उम्र : 56 लिंग : महिला	फोटो उपलब्ध	369	AWI0880724	निर्वाचक का नाम : रामप्रसाद पिता का नाम: हुकुमचंद गृह संख्या : 166 उम्र : 37 लिंग : पुरुष	फोटो उपलब्ध
370	AWI0880732	निर्वाचक का नाम : गीतेश्वरी पति का नाम: रामप्रसाद गृह संख्या : 166 उम्र : 37 लिंग : महिला	फोटो उपलब्ध	371	AWI0880500	निर्वाचक का नाम : इन्द्रप्रसाद पिता का नाम: हुकुमचंद गृह संख्या : 166 उम्र : 36 लिंग : पुरुष	फोटो उपलब्ध	372	AWI1184142	निर्वाचक का नाम : कविता पारधी पति का नाम: इन्द्रप्रसाद पारधी गृह संख्या : 166 उम्र : 34 लिंग : महिला	फोटो उपलब्ध
373	AWI2040020	निर्वाचक का नाम : केशर पति का नाम: किसनलाल गृह संख्या : 167 उम्र : 79 लिंग : महिला	फोटो उपलब्ध	374	AWI2091684	निर्वाचक का नाम : खेमचंद पटले पिता का नाम: डोमा पटले गृह संख्या : 167 उम्र : 70 लिंग : पुरुष	फोटो उपलब्ध	375	AWI1985019	निर्वाचक का नाम : ताराचंद पिता का नाम: किसनलाल गृह संख्या : 167 उम्र : 51 लिंग : पुरुष	फोटो उपलब्ध
376	AWI2038818	निर्वाचक का नाम : निशा पति का नाम: ताराचंद गृह संख्या : 167 उम्र : 49 लिंग : महिला	फोटो उपलब्ध	377	AWI1985001	निर्वाचक का नाम : पुनमचंद पिता का नाम: किसनलाल गृह संख्या : 167 उम्र : 47 लिंग : पुरुष	फोटो उपलब्ध	378	BFK4632089	निर्वाचक का नाम : आशा पति का नाम: पुनमचंद गृह संख्या : 167 उम्र : 42 लिंग : महिला	फोटो उपलब्ध
379	BFK4632063	निर्वाचक का नाम : रविंद्र पटले पिता का नाम: दुगाजी गृह संख्या : 167 उम्र : 39 लिंग : पुरुष	फोटो उपलब्ध	380	AWI0727511	निर्वाचक का नाम : तिरंजा पटले पति का नाम: रविंद्र गृह संख्या : 167 उम्र : 37 लिंग : महिला	फोटो उपलब्ध	381	AWI0951442	निर्वाचक का नाम : राजेन्द्र कुमार पिता का नाम: ताराचंद गृह संख्या : 167 उम्र : 31 लिंग : पुरुष	फोटो उपलब्ध
382	AWI1338052	निर्वाचक का नाम : प्रिंस पटले पिता का नाम: पुनमचंद गृह संख्या : 167 उम्र : 26 लिंग : पुरुष	फोटो उपलब्ध	383	AWI1338060	निर्वाचक का नाम : कैलाश पटले पिता का नाम: हरिचंद पटले गृह संख्या : 167 उम्र : 26 लिंग : पुरुष	फोटो उपलब्ध	384	AWI1518307	निर्वाचक का नाम : दीक्षा पटले पिता का नाम: ताराचंद गृह संख्या : 167 उम्र : 25 लिंग : पुरुष	फोटो उपलब्ध
385	AWI2134823	निर्वाचक का नाम : नेहा पटले पति का नाम: राजेंद्र पटले गृह संख्या : 167 उम्र : 24 लिंग : महिला	फोटो उपलब्ध	386	AWI2153567	निर्वाचक का नाम : शुभम पटले पिता का नाम: पुनमचंद पटले गृह संख्या : 167 उम्र : 24 लिंग : पुरुष	फोटो उपलब्ध	387	AWI1984863	निर्वाचक का नाम : यैशन पति का नाम: खेमचंद गृह संख्या : 167/ग उम्र : 59 लिंग : महिला	फोटो उपलब्ध
388	BFK4632071	निर्वाचक का नाम : कासन पति का नाम: खेमचंद गृह संख्या : 167/ग उम्र : 57 लिंग : महिला	फोटो उपलब्ध	389	AWI1984996	निर्वाचक का नाम : हरिचंद पिता का नाम: डोमा गृह संख्या : 167/क उम्र : 67 लिंग : पुरुष	फोटो उपलब्ध	390	AWI1984988	निर्वाचक का नाम : हरका पति का नाम: हरिचंद गृह संख्या : 167/क उम्र : 64 लिंग : महिला	फोटो उपलब्ध

391 निर्वाचक का नाम : मिलन पति का नाम: हरिचंद गृह संख्या : 167/क उम्र : 61 लिंग : महिला	AWI1984970 फोटो उपलब्ध	392 निर्वाचक का नाम : अतुल पटले पिता का नाम: शिवशंकर पाटले गृह संख्या : 167/ख उम्र : 19 लिंग : पुरुष	AWI2438679 फोटो उपलब्ध	393 निर्वाचक का नाम : दुर्गाजी पटले पिता का नाम: डोमा गृह संख्या : 167/ख उम्र : 69 लिंग : पुरुष	AWI1984962 फोटो उपलब्ध
394 निर्वाचक का नाम : खेलन पति का नाम: दुर्गाजी गृह संख्या : 167/ख उम्र : 68 लिंग : महिला	AWI1985084 फोटो उपलब्ध	395 निर्वाचक का नाम : जानन बाई पति का नाम: शिवशंकर गृह संख्या : 167/ख उम्र : 45 लिंग : महिला	BFK4632097 फोटो उपलब्ध	396 निर्वाचक का नाम : बंशीलाल रहांगडाले पिता का नाम: पृथ्वीलाल रहांगडाले गृह संख्या : 167/ख उम्र : 43 लिंग : पुरुष	AWI2458040 फोटो उपलब्ध
397 निर्वाचक का नाम : शिवशंकर पिता का नाम: दुर्गाजी गृह संख्या : 167/ख उम्र : 40 लिंग : पुरुष	BFK3784840 फोटो उपलब्ध	398 निर्वाचक का नाम : आशा बंसीलाल रहांगडाले पिता का नाम: बंसीलाल रहांगडाले गृह संख्या : 167/ख उम्र : 34 लिंग : महिला	AWI2458057 फोटो उपलब्ध	399 निर्वाचक का नाम : खुमानसिंह पिता का नाम: रोशनलाल गृह संख्या : 168 उम्र : 51 लिंग : पुरुष	AWI1984905 फोटो उपलब्ध
400 निर्वाचक का नाम : रेवाराम पिता का नाम: रोशनलाल गृह संख्या : 168 उम्र : 49 लिंग : पुरुष	AWI0975268 फोटो उपलब्ध	401 निर्वाचक का नाम : रेवतन पति का नाम: रेवाराम गृह संख्या : 168 उम्र : 47 लिंग : महिला	BFK3925351 फोटो उपलब्ध	402 निर्वाचक का नाम : भूमेश्वरी पति का नाम: खुमानसिंह गृह संख्या : 168 उम्र : 45 लिंग : महिला	BFK3925807 फोटो उपलब्ध
403 निर्वाचक का नाम : पूर्णिमा ठाकरे पिता का नाम: रेवाराम गृह संख्या : 168 उम्र : 30 लिंग : महिला	AWI1359702 फोटो उपलब्ध	404 निर्वाचक का नाम : माया ठाकरे पिता का नाम: रेवाराम गृह संख्या : 168 उम्र : 26 लिंग : महिला	AWI1359710 फोटो उपलब्ध	405 निर्वाचक का नाम : संदीप ठाकरे पिता का नाम: रेवाराम ठाकरे गृह संख्या : 168 उम्र : 25 लिंग : पुरुष	AWI1575315 फोटो उपलब्ध
406 निर्वाचक का नाम : हुमान्शु ठाकरे पिता का नाम: खुमानसिंह ठाकरे गृह संख्या : 168 उम्र : 23 लिंग : पुरुष	AWI2161768 फोटो उपलब्ध	407 निर्वाचक का नाम : स्वाती ठाकरे पति का नाम: सुजीत ठाकरे गृह संख्या : 168 उम्र : 22 लिंग : महिला	AWI2210680 फोटो उपलब्ध	408 निर्वाचक का नाम : जीत ठाकरे पिता का नाम: खुमानसिंह ठाकरे गृह संख्या : 168 उम्र : 19 लिंग : पुरुष	AWI2453157 फोटो उपलब्ध
409 निर्वाचक का नाम : पृथ्वीराज पिता का नाम: रोशनलाल गृह संख्या : 168/क उम्र : 64 लिंग : पुरुष	AWI0727347 फोटो उपलब्ध	410 निर्वाचक का नाम : खेलन ठाकरे पति का नाम: प्रथ्वीराज ठाकरे गृह संख्या : 168/क उम्र : 64 लिंग : महिला	BFK3925773 फोटो उपलब्ध	411 निर्वाचक का नाम : कमला पति का नाम: पृथ्वीराज गृह संख्या : 168/क उम्र : 61 लिंग : महिला	AWI0727354 फोटो उपलब्ध
412 निर्वाचक का नाम : अजीत ठाकरे पिता का नाम: प्रथ्वीराज ठाकरे गृह संख्या : 168/क उम्र : 32 लिंग : पुरुष	AWI1184274 फोटो उपलब्ध	413 निर्वाचक का नाम : सुजीत कुमार ठाकरे पिता का नाम: प्रथ्वीराज ठाकरे गृह संख्या : 168/क उम्र : 30 लिंग : पुरुष	AWI1184266 फोटो उपलब्ध	414 निर्वाचक का नाम : विजय कुमार ठाकरे पिता का नाम: पृथ्वी राज ठाकरे गृह संख्या : 168/क उम्र : 27 लिंग : पुरुष	AWI1422278 फोटो उपलब्ध
415 निर्वाचक का नाम : कल्पना ठाकरे पति का नाम: अजीत ठाकरे गृह संख्या : 168 क उम्र : 35 लिंग : महिला	AWI1184217 फोटो उपलब्ध	416 निर्वाचक का नाम : उमन ठाकरे पति का नाम: ओमकार ठाकरे गृह संख्या : 168/ख उम्र : 58 लिंग : महिला	AWI0727446 फोटो उपलब्ध	417 निर्वाचक का नाम : गोविंद ठाकरे पिता का नाम: ओंकारलाल गृह संख्या : 168/ख उम्र : 40 लिंग : पुरुष	BFK3925005 फोटो उपलब्ध
418 निर्वाचक का नाम : गायेत्री ठाकरे पति का नाम: गोविन्द गृह संख्या : 168/ख उम्र : 37 लिंग : महिला	AWI0880526 फोटो उपलब्ध	419 निर्वाचक का नाम : सुनीता ठाकरे पति का नाम: सोविन्द प्रसाद गृह संख्या : 168/ख उम्र : 35 लिंग : महिला	AWI1008218 फोटो उपलब्ध	420 निर्वाचक का नाम : सोविन्द प्रसाद पिता का नाम: ओंकारलाल गृह संख्या : 168/ख उम्र : 38 लिंग : पुरुष	AWI0727362 फोटो उपलब्ध

421	BFK4632113	निर्वाचक का नाम : सुरजलाल पिता का नाम: पेन्डारी गृह संख्या : 169 उम्र : 71 लिंग : पुरुष	फोटो उपलब्ध	422	BFK4632121	निर्वाचक का नाम : सुना पिता का नाम: सुरजलाल गृह संख्या : 169 उम्र : 67 लिंग : महिला	फोटो उपलब्ध	423	AWI0727370	निर्वाचक का नाम : चैतराम पिता का नाम: सुरजलाल गृह संख्या : 169 उम्र : 49 लिंग : पुरुष	फोटो उपलब्ध
424	BFK3925799	निर्वाचक का नाम : भूमेश्वरी पति का नाम: चैतराम गृह संख्या : 169 उम्र : 42 लिंग : महिला	फोटो उपलब्ध	425	AWI0727529	निर्वाचक का नाम : डालीराम पिता का नाम: सुरजलाल गृह संख्या : 169 उम्र : 34 लिंग : पुरुष	फोटो उपलब्ध	426	AWI1184225	निर्वाचक का नाम : विनोद कुमार आचरे पिता का नाम: चैतराम आचरे गृह संख्या : 169 उम्र : 30 लिंग : महिला	फोटो उपलब्ध
427	AWI2215739	निर्वाचक का नाम : सरिता आचरे पति का नाम: विनोद कुमार आचरे गृह संख्या : 169 उम्र : 27 लिंग : महिला	फोटो उपलब्ध	428	AWI1423045	निर्वाचक का नाम : रुपाली आचरे पति का नाम: डालीराम आचरे गृह संख्या : 169 उम्र : 26 लिंग : महिला	फोटो उपलब्ध	429	BFK3956562	निर्वाचक का नाम : तीरन चौधरी पति का नाम: तेजराम चौधरी गृह संख्या : 171 उम्र : 71 लिंग : महिला	फोटो उपलब्ध
430	AWI1984889	निर्वाचक का नाम : तेजराम पिता का नाम: फागुलाल गृह संख्या : 171 उम्र : 54 लिंग : पुरुष	फोटो उपलब्ध	431	AWI0727537	निर्वाचक का नाम : ओमप्रकाश चौधरी पिता का नाम: खारकसिंह चौधरी गृह संख्या : 171 उम्र : 49 लिंग : पुरुष	फोटो उपलब्ध	432	AWI0727545	निर्वाचक का नाम : सुमन चौधरी पति का नाम: ओमप्रकाश चौधरी गृह संख्या : 171 उम्र : 47 लिंग : महिला	फोटो उपलब्ध
433	AWI1139625	निर्वाचक का नाम : डेलेन्द्र कुमार चौधरी पिता का नाम: तेजराम चौधरी गृह संख्या : 171 उम्र : 30 लिंग : पुरुष	फोटो उपलब्ध	434	AWI2215911	निर्वाचक का नाम : हर्षा चौधरी पति का नाम: डेलेन्द्र चौधरी गृह संख्या : 171 उम्र : 25 लिंग : महिला	फोटो उपलब्ध	435	AWI0752915	निर्वाचक का नाम : टोहनलाल पिता का नाम: जगलाल गृह संख्या : 172 उम्र : 68 लिंग : पुरुष	फोटो उपलब्ध
436	BFK3925716	निर्वाचक का नाम : नेमचंद चौधरी पिता का नाम: जगलाल चौधरी गृह संख्या : 172 उम्र : 60 लिंग : पुरुष	फोटो उपलब्ध	437	AWI0607812	निर्वाचक का नाम : भीमकला पति का नाम: देवेन्द्र गृह संख्या : 172 उम्र : 42 लिंग : महिला	फोटो उपलब्ध	438	BFK4632105	निर्वाचक का नाम : देवेन्द्र पिता का नाम: टोहनलाल गृह संख्या : 172 उम्र : 39 लिंग : पुरुष	फोटो उपलब्ध
439	AWI0517896	निर्वाचक का नाम : शैलेन्द्र कुमार चौधरी पिता का नाम: टोहनलाल चौधरी गृह संख्या : 172 उम्र : 39 लिंग : पुरुष	फोटो उपलब्ध	440	AWI0607820	निर्वाचक का नाम : तुरसन पति का नाम: शैलेन्द्र गृह संख्या : 172 उम्र : 37 लिंग : महिला	फोटो उपलब्ध	441	AWI2296143	निर्वाचक का नाम : विशाखा चौधरी पिता का नाम: नेमचंद चौधरी गृह संख्या : 172 उम्र : 31 लिंग : महिला	फोटो उपलब्ध
442	AWI1139633	निर्वाचक का नाम : तपेश कुमार चौधरी पिता का नाम: नेमचंद चौधरी गृह संख्या : 172 उम्र : 30 लिंग : पुरुष	फोटो उपलब्ध	443	AWI2303386	निर्वाचक का नाम : लक्ष्मी चौधरी पति का नाम: तपेश चौधरी गृह संख्या : 172 उम्र : 22 लिंग : महिला	फोटो उपलब्ध	444	AWI1419746	निर्वाचक का नाम : होलुराम चौधरी पिता का नाम: जगलाल चौधरी गृह संख्या : 172/क उम्र : 65 लिंग : पुरुष	फोटो उपलब्ध
445	AWI1419654	निर्वाचक का नाम : पुष्पा चौधरी पति का नाम: होलुराम चौधरी गृह संख्या : 172/क उम्र : 57 लिंग : महिला	फोटो उपलब्ध	446	BFK3955754	निर्वाचक का नाम : चित्रकला पति का नाम: नेमचंद गृह संख्या : 172/क उम्र : 51 लिंग : महिला	फोटो उपलब्ध	447	AWI1984871	निर्वाचक का नाम : रामचंद पिता का नाम: डोमा गृह संख्या : 173 उम्र : 74 लिंग : पुरुष	फोटो उपलब्ध
448	AWI1985068	निर्वाचक का नाम : दिलीप पिता का नाम: रामचंद गृह संख्या : 173 उम्र : 52 लिंग : पुरुष	फोटो उपलब्ध	449	AWI2040012	निर्वाचक का नाम : द्वारका पति का नाम: दिलीप गृह संख्या : 173 उम्र : 51 लिंग : महिला	फोटो उपलब्ध	450	BFK3925757	निर्वाचक का नाम : धानसिंह पिता का नाम: रामचंद गृह संख्या : 173 उम्र : 43 लिंग : पुरुष	फोटो उपलब्ध

451 निर्वाचक का नाम : नीलावती पति का नाम: थान सिंह गृह संख्या : 173 उम्र : 41 लिंग : महिला	AWI0727396 फोटो उपलब्ध	452 निर्वाचक का नाम : दिनदयाल पटले पिता का नाम: दिलीप पटले गृह संख्या : 173 उम्र : 27 लिंग : पुरुष	AWI1322817 फोटो उपलब्ध	453 निर्वाचक का नाम : आदित्य पाटले पिता का नाम: थानसिंह पाटले गृह संख्या : 173 उम्र : 19 लिंग : पुरुष	AWI2438687 फोटो उपलब्ध
454 निर्वाचक का नाम : सेवन्ता पति का नाम: मंगल गृह संख्या : 174 उम्र : 73 लिंग : महिला	AWI0607846 फोटो उपलब्ध	455 निर्वाचक का नाम : राधेश्याम चौहान पिता का नाम: रूपचन्द चौहान गृह संख्या : 174 उम्र : 60 लिंग : पुरुष	AWI1206044 फोटो उपलब्ध	456 निर्वाचक का नाम : रामेश्वरी चौहान पति का नाम: राधेश्याम चौहान गृह संख्या : 174 उम्र : 52 लिंग : महिला	BFK4632410 फोटो उपलब्ध
457 निर्वाचक का नाम : प्रभुश्याम पिता का नाम: रूपचंद गृह संख्या : 174 उम्र : 51 लिंग : पुरुष	AWI0727412 फोटो उपलब्ध	458 निर्वाचक का नाम : परमेश्वरी पति का नाम: प्रभुश्याम गृह संख्या : 174 उम्र : 50 लिंग : महिला	AWI0727420 फोटो उपलब्ध	459 निर्वाचक का नाम : पवन चौहान पिता का नाम: प्रभुश्याम चौहान गृह संख्या : 174 उम्र : 31 लिंग : पुरुष	AWI0951319 फोटो उपलब्ध
460 निर्वाचक का नाम : परवेश चौहान पिता का नाम: प्रभुश्याम चौहान गृह संख्या : 174 उम्र : 31 लिंग : पुरुष	AWI1184290 फोटो उपलब्ध	461 निर्वाचक का नाम : यशोदा चौहान पति का नाम: पवन चौहान गृह संख्या : 174 उम्र : 31 लिंग : महिला	AWI1338037 फोटो उपलब्ध	462 निर्वाचक का नाम : राहुल चौहान पिता का नाम: प्रभुश्याम चौहान गृह संख्या : 174 उम्र : 29 लिंग : पुरुष	AWI1184282 फोटो उपलब्ध
463 निर्वाचक का नाम : सविता चौधान पति का नाम: परवेश चौधान गृह संख्या : 174 उम्र : 25 लिंग : महिला	AWI2317295 फोटो उपलब्ध	464 निर्वाचक का नाम : शिवाजी पिता का नाम: मंगल गृह संख्या : 174/क उम्र : 41 लिंग : पुरुष	BFK3925989 फोटो उपलब्ध	465 निर्वाचक का नाम : अनीता बाई लांजेवार पति का नाम: शिवाजी गृह संख्या : 174/क उम्र : 41 लिंग : महिला	BFK3925864 फोटो उपलब्ध
466 निर्वाचक का नाम : लोकेश लांजेवार पिता का नाम: शिवाजी लांजेवार गृह संख्या : 174/क उम्र : 25 लिंग : पुरुष	AWI1488410 फोटो उपलब्ध	467 निर्वाचक का नाम : शिवानी लांजेवार पिता का नाम: शिवाजी लांजेवार गृह संख्या : 174/क उम्र : 24 लिंग : महिला	AWI2384725 फोटो उपलब्ध	468 निर्वाचक का नाम : बाहोली पति का नाम: जैराम गृह संख्या : 175 उम्र : 89 लिंग : महिला	AWI1985100 फोटो उपलब्ध
469 निर्वाचक का नाम : खैरेन्द्र कुमार पिता का नाम: जैराम गृह संख्या : 175 उम्र : 47 लिंग : पुरुष	BFK3784048 फोटो उपलब्ध	470 निर्वाचक का नाम : गीता पति का नाम: खैरेन्द्रकुमार गृह संख्या : 175 उम्र : 44 लिंग : महिला	BFK4632048 फोटो उपलब्ध	471 निर्वाचक का नाम : जयेन्द्र उके पिता का नाम: जैराम उके गृह संख्या : 175 उम्र : 42 लिंग : पुरुष	AWI1139385 फोटो उपलब्ध
472 निर्वाचक का नाम : रोशनी वाहने पिता का नाम: अमित वाहने गृह संख्या : 175 उम्र : 32 लिंग : महिला	AWI1205863 फोटो उपलब्ध	473 निर्वाचक का नाम : दीपा उके पिता का नाम: खैरेन्द्र उके गृह संख्या : 175 उम्र : 24 लिंग : महिला	AWI2225977 फोटो उपलब्ध	474 निर्वाचक का नाम : शुभम उके पिता का नाम: खैरेन्द्र उके गृह संख्या : 175 उम्र : 20 लिंग : पुरुष	AWI2398089 फोटो उपलब्ध
475 निर्वाचक का नाम : खुशबू उचीबगले अन्य: भरतलाल उचीबगले गृह संख्या : 175क उम्र : 24 लिंग : महिला	AWI2225985 फोटो उपलब्ध	476 निर्वाचक का नाम : निर्भय उचीबगले अन्य: भरतलाल उचीबगले गृह संख्या : 175क उम्र : 21 लिंग : पुरुष	AWI2225902 फोटो उपलब्ध	477 निर्वाचक का नाम : जीवनलाल पिता का नाम: सुक्या गृह संख्या : 176 उम्र : 74 लिंग : पुरुष	AWI1985050 फोटो उपलब्ध
478 निर्वाचक का नाम : बीरन पति का नाम: जीवनलाल गृह संख्या : 176 उम्र : 69 लिंग : महिला	AWI1985043 फोटो उपलब्ध	479 निर्वाचक का नाम : जगराम पिता का नाम: जीवनलाल गृह संख्या : 176 उम्र : 47 लिंग : पुरुष	AWI1985035 फोटो उपलब्ध	480 निर्वाचक का नाम : रेखा पति का नाम: जगराम गृह संख्या : 176 उम्र : 46 लिंग : महिला	BFK3801107 फोटो उपलब्ध

481 निर्वाचक का नाम : देवेश्वरी पिता का नाम: जगराम गृह संख्या : 176 उम्र : 31 लिंग : महिला	AWI1008242 फोटो उपलब्ध	482 निर्वाचक का नाम : हर्षकुमार राजत पिता का नाम: जगराम राजत गृह संख्या : 176 उम्र : 23 लिंग : पुरुष	AWI2377323 फोटो उपलब्ध	483 निर्वाचक का नाम : शिवराम राजत पिता का नाम: सुक्या राजत गृह संख्या : 176/ग उम्र : 71 लिंग : पुरुष	AWI1984525 फोटो उपलब्ध
484 निर्वाचक का नाम : तिरन राजत पति का नाम: शिवराम राजत गृह संख्या : 176/ग उम्र : 61 लिंग : महिला	AWI1984640 फोटो उपलब्ध	485 निर्वाचक का नाम : पैकराम पिता का नाम: शिवराम गृह संख्या : 176/ग उम्र : 34 लिंग : पुरुष	AWI0779140 फोटो उपलब्ध	486 निर्वाचक का नाम : सेवक पिता का नाम: सुक्या गृह संख्या : 176/क उम्र : 64 लिंग : पुरुष	AWI0752931 फोटो उपलब्ध
487 निर्वाचक का नाम : जीरन पति का नाम: सेवक गृह संख्या : 176/क उम्र : 59 लिंग : महिला	BFK3801669 फोटो उपलब्ध	488 निर्वाचक का नाम : आशा राजत पति का नाम: पैकराम राजत गृह संख्या : 176/क उम्र : 33 लिंग : महिला	AWI1184001 फोटो उपलब्ध	489 निर्वाचक का नाम : सुनील राजत पिता का नाम: जयराम राजत गृह संख्या : 176ख उम्र : 21 लिंग : पुरुष	AWI2290708 फोटो उपलब्ध
490 निर्वाचक का नाम : जैराम राजत पिता का नाम: सुकिया राजत गृह संख्या : 176/ख उम्र : 63 लिंग : पुरुष	AWI1984913 फोटो उपलब्ध	491 निर्वाचक का नाम : बारन राजत पति का नाम: जैराम गृह संख्या : 176/ख उम्र : 59 लिंग : महिला	AWI1984921 फोटो उपलब्ध	492 निर्वाचक का नाम : जयप्रकाश राजत पिता का नाम: सेवकराम गृह संख्या : 176/ख उम्र : 31 लिंग : पुरुष	AWI1338086 फोटो उपलब्ध
493 निर्वाचक का नाम : भूपेंद्र राजत पिता का नाम: सेवकराम गृह संख्या : 176/ख उम्र : 28 लिंग : पुरुष	AWI1338094 फोटो उपलब्ध	494 निर्वाचक का नाम : सुशील राजत पिता का नाम: जयराम गृह संख्या : 176/ख उम्र : 27 लिंग : पुरुष	AWI1338078 फोटो उपलब्ध	495 निर्वाचक का नाम : विद्या राजत पति का नाम: जयप्रकाश राजत गृह संख्या : 176/ख उम्र : 27 लिंग : महिला	AWI1992940 फोटो उपलब्ध
496 निर्वाचक का नाम : रामप्रसाद पिता का नाम: सुदाम गृह संख्या : 177 उम्र : 48 लिंग : पुरुष	AWI1984632 फोटो उपलब्ध	497 निर्वाचक का नाम : बबली पति का नाम: रामप्रसाद गृह संख्या : 177 उम्र : 45 लिंग : महिला	BFK3801099 फोटो उपलब्ध	498 निर्वाचक का नाम : शिवप्रसाद पिता का नाम: सुदाम गृह संख्या : 177 उम्र : 40 लिंग : पुरुष	BFK3784519 फोटो उपलब्ध
499 निर्वाचक का नाम : डेलन पति का नाम: शिवप्रसाद गृह संख्या : 177 उम्र : 38 लिंग : महिला	AWI0685974 फोटो उपलब्ध	500 निर्वाचक का नाम : स्वाती कोहरे पति का नाम: अजय कोहरे गृह संख्या : 177 उम्र : 26 लिंग : महिला	AWI2207926 फोटो उपलब्ध	501 निर्वाचक का नाम : अजय कोहरे पिता का नाम: रामप्रसाद कोहरे गृह संख्या : 177 उम्र : 25 लिंग : पुरुष	AWI1517275 फोटो उपलब्ध
502 निर्वाचक का नाम : दामिनी बाविसताले पिता का नाम: कैलाश बाविसताले गृह संख्या : 177क उम्र : 22 लिंग : महिला	AWI2225951 फोटो उपलब्ध	503 निर्वाचक का नाम : कुंजीलाल पिता का नाम: दयाराम गृह संख्या : 177/क उम्र : 74 लिंग : पुरुष	BFK3957024 फोटो उपलब्ध	504 निर्वाचक का नाम : धनवंती पति का नाम: कुंजीलाल गृह संख्या : 177/क उम्र : 73 लिंग : महिला	BFK3956372 फोटो उपलब्ध
505 निर्वाचक का नाम : कैलाश पिता का नाम: कुंजीलाल गृह संख्या : 177/क उम्र : 42 लिंग : पुरुष	BFK3784535 फोटो उपलब्ध	506 निर्वाचक का नाम : सुमलता पति का नाम: कैलाश कुमार गृह संख्या : 177/क उम्र : 40 लिंग : महिला	AWI0727438 फोटो उपलब्ध	# 507 निर्वाचक का नाम : प्रवीण कुंजीलाल डहरवाल पिता का नाम: कुंजीलाल बावीसताले गृह संख्या : 177/क उम्र : 42 लिंग : पुरुष	AWI0951384 फोटो उपलब्ध
508 निर्वाचक का नाम : रेखा बावीसताले पति का नाम: प्रवीण बावीसताले गृह संख्या : 177/क उम्र : 36 लिंग : महिला	AWI0951343 फोटो उपलब्ध	509 निर्वाचक का नाम : अरविंद बावीसताले पिता का नाम: कुंजीलाल बावीसताले गृह संख्या : 177/क उम्र : 35 लिंग : पुरुष	AWI0951350 फोटो उपलब्ध	510 निर्वाचक का नाम : टेकचंद पिता का नाम: सीताराम गृह संख्या : 178 उम्र : 73 लिंग : पुरुष	AWI1984517 फोटो उपलब्ध

511 निर्वाचक का नाम : चन्द्रकला पति का नाम: टेकचंद गृह संख्या : 178 उम्र : 67 लिंग : महिला	AWI1803865 फोटो उपलब्ध	512 निर्वाचक का नाम : राजेन्द्र दखरकार पिता का नाम: शिवचरण दखरकार गृह संख्या : 178 उम्र : 44 लिंग : पुरुष	AWI1217447 फोटो उपलब्ध	513 निर्वाचक का नाम : लीला दखरकार पति का नाम: राजेन्द्र दखरकार गृह संख्या : 178 उम्र : 40 लिंग : महिला	AWI1217413 फोटो उपलब्ध
514 निर्वाचक का नाम : सुनील पिता का नाम: टेकचंद गृह संख्या : 178 उम्र : 39 लिंग : पुरुष	BFK4632147 फोटो उपलब्ध	515 निर्वाचक का नाम : अनिल खंडे पिता का नाम: टेकचंद गृह संख्या : 178 उम्र : 38 लिंग : पुरुष	BFK4632139 फोटो उपलब्ध	516 निर्वाचक का नाम : भुमेश्वरी खण्डे पति का नाम: अनिल कुमार खण्डे गृह संख्या : 178 उम्र : 34 लिंग : महिला	AWI1008267 फोटो उपलब्ध
517 निर्वाचक का नाम : डुलेश पारधी पिता का नाम: नथूलाल पारधी गृह संख्या : 179 उम्र : 33 लिंग : पुरुष	AWI2456291 फोटो उपलब्ध	518 निर्वाचक का नाम : सोनिया पारधी पति का नाम: डुलेश पारधी गृह संख्या : 179 उम्र : 28 लिंग : महिला	AWI2456234 फोटो उपलब्ध	519 निर्वाचक का नाम : रितु चौधरी पति का नाम: शुभम चौधरी गृह संख्या : 179 उम्र : 28 लिंग : महिला	AWI2248177 फोटो उपलब्ध
520 निर्वाचक का नाम : शिवचरण पिता का नाम: सुहागचंद गृह संख्या : 180 उम्र : 66 लिंग : पुरुष	AWI1984509 फोटो उपलब्ध	521 निर्वाचक का नाम : रामबती पति का नाम: शिवचरण गृह संख्या : 180 उम्र : 64 लिंग : महिला	AWI1984491 फोटो उपलब्ध	522 निर्वाचक का नाम : रिमनकुमार पिता का नाम: शिवचरण गृह संख्या : 180 उम्र : 44 लिंग : पुरुष	BFK3783792 फोटो उपलब्ध
523 निर्वाचक का नाम : प्रेमलता पति का नाम: रिमनलाल गृह संख्या : 180 उम्र : 43 लिंग : महिला	BFK3783933 फोटो उपलब्ध	524 निर्वाचक का नाम : हिरेन्द्र डहरवाल पिता का नाम: शिवचरण डहरवाल गृह संख्या : 180 उम्र : 41 लिंग : पुरुष	BFK3783917 फोटो उपलब्ध	525 निर्वाचक का नाम : डालेन्द्र पिता का नाम: शिवचरण गृह संख्या : 180 उम्र : 40 लिंग : पुरुष	BFK4632022 फोटो उपलब्ध
526 निर्वाचक का नाम : उदासन पति का नाम: डालेन्द्र गृह संख्या : 180 उम्र : 38 लिंग : महिला	AWI0880740 फोटो उपलब्ध	527 निर्वाचक का नाम : करूणा डहरवाल पति का नाम: हिरेन्द्र डहरवाल गृह संख्या : 180 उम्र : 38 लिंग : महिला	AWI0753053 फोटो उपलब्ध	528 निर्वाचक का नाम : तुषार डहरवाल पिता का नाम: रिमन डहरवाल गृह संख्या : 180 उम्र : 22 लिंग : पुरुष	AWI2290013 फोटो उपलब्ध
529 निर्वाचक का नाम : अभिषेक बाविसताले पिता का नाम: रिमन बाविसताले गृह संख्या : 180 उम्र : 20 लिंग : पुरुष	AWI2313393 फोटो उपलब्ध	530 निर्वाचक का नाम : हीरन पति का नाम: गोपाल गृह संख्या : 181 उम्र : 58 लिंग : महिला	AWI1984483 फोटो उपलब्ध	531 निर्वाचक का नाम : संतोष पिता का नाम: गोपाल गृह संख्या : 181 उम्र : 40 लिंग : पुरुष	BFK3784626 फोटो उपलब्ध
532 निर्वाचक का नाम : सीतेष पिता का नाम: गोपाल गृह संख्या : 181 उम्र : 33 लिंग : पुरुष	AWI0727552 फोटो उपलब्ध	533 निर्वाचक का नाम : सरिता राजत पति का नाम: संतोष राजत गृह संख्या : 181 उम्र : 30 लिंग : महिला	AWI1206051 फोटो उपलब्ध	534 निर्वाचक का नाम : हिना राजत पति का नाम: सीतेष राजत गृह संख्या : 181 उम्र : 28 लिंग : महिला	AWI1992866 फोटो उपलब्ध
535 निर्वाचक का नाम : सदाशिव पिता का नाम: इसराम गृह संख्या : 182 उम्र : 81 लिंग : पुरुष	AWI1984475 फोटो उपलब्ध	536 निर्वाचक का नाम : हरिराम पिता का नाम: सदाशिव गृह संख्या : 182 उम्र : 51 लिंग : पुरुष	BFK3955945 फोटो उपलब्ध	537 निर्वाचक का नाम : येमन पति का नाम: हरिराम गृह संख्या : 182 उम्र : 49 लिंग : महिला	BFK3784832 फोटो उपलब्ध
538 निर्वाचक का नाम : मनीराम पिता का नाम: सदाशिव गृह संख्या : 182 उम्र : 41 लिंग : पुरुष	BFK3784477 फोटो उपलब्ध	539 निर्वाचक का नाम : शिला पति का नाम: मनीराम गृह संख्या : 182 उम्र : 41 लिंग : महिला	BFK4632154 फोटो उपलब्ध	540 निर्वाचक का नाम : दीपक राजत पिता का नाम: हरिराम गृह संख्या : 182 उम्र : 29 लिंग : पुरुष	AWI1422336 फोटो उपलब्ध

541 निर्वाचक का नाम : योगेंद्र राऊत पिता का नाम: मनीराम राऊत गृह संख्या : 182 उम्र : 21 लिंग : पुरुष	AWI2424174 फोटो उपलब्ध	542 निर्वाचक का नाम : भागन पिता का नाम: सुका गृह संख्या : 183 उम्र : 80 लिंग : महिला	AWI0735746 फोटो उपलब्ध	543 निर्वाचक का नाम : गणेश पिता का नाम: सुका गृह संख्या : 183 उम्र : 42 लिंग : पुरुष	AWI0685982 फोटो उपलब्ध
544 निर्वाचक का नाम : अनिता वगारे पति का नाम: गणेश वगारे गृह संख्या : 183 उम्र : 30 लिंग : महिला	AWI1322825 फोटो उपलब्ध	545 निर्वाचक का नाम : भाऊलाल पिता का नाम: मेहतर गृह संख्या : 183/क उम्र : 59 लिंग : पुरुष	AWI1984624 फोटो उपलब्ध	546 निर्वाचक का नाम : किरण कोहरे पिता का नाम: भाऊलाल कोहरे गृह संख्या : 183/क उम्र : 39 लिंग : पुरुष	AWI1415157 फोटो उपलब्ध
547 निर्वाचक का नाम : सौनू कोहरे पति का नाम: किरण कोहरे गृह संख्या : 183/क उम्र : 37 लिंग : महिला	AWI1415165 फोटो उपलब्ध	548 निर्वाचक का नाम : अलकेश कोहरे पिता का नाम: भाऊलाल कोहरे गृह संख्या : 183/का उम्र : 26 लिंग : पुरुष	AWI1415140 फोटो उपलब्ध	549 निर्वाचक का नाम : सुन्दरलाल पिता का नाम: शिवलाल गृह संख्या : 184 उम्र : 69 लिंग : पुरुष	AWI1984657 फोटो उपलब्ध
550 निर्वाचक का नाम : सारुला डहरवाल पति का नाम: सुंदरलाल डहरवाल गृह संख्या : 184 उम्र : 67 लिंग : महिला	AWI2070027 फोटो उपलब्ध	551 निर्वाचक का नाम : मुकेश बाविसताले पिता का नाम: सुंदरलाल बाविसताले गृह संख्या : 184 उम्र : 40 लिंग : पुरुष	BFK4632519 फोटो उपलब्ध	552 निर्वाचक का नाम : दीपलता बावीसताले पति का नाम: मुकेश बावीसताले गृह संख्या : 184 उम्र : 36 लिंग : महिला	AWI1415173 फोटो उपलब्ध
553 निर्वाचक का नाम : निकलेश डहरवाल पिता का नाम: सुंदरलाल डहरवाल गृह संख्या : 184 उम्र : 32 लिंग : पुरुष	AWI0779074 फोटो उपलब्ध	554 निर्वाचक का नाम : पिंकी डहरवाल पति का नाम: निकलेश डहरवाल गृह संख्या : 184 उम्र : 25 लिंग : महिला	AWI1536382 फोटो उपलब्ध	555 निर्वाचक का नाम : धरमचंद डहरवाल पिता का नाम: शिवलाल डहरवाल गृह संख्या : 184/क उम्र : 79 लिंग : पुरुष	AWI1984616 फोटो उपलब्ध
556 निर्वाचक का नाम : शांति डहरवाल पति का नाम: धरमचंद डहरवाल गृह संख्या : 184/क उम्र : 77 लिंग : महिला	AWI1984608 फोटो उपलब्ध	557 निर्वाचक का नाम : लक्ष्मीचन्द डहरवाल पिता का नाम: धरमचन्द डहरवाल गृह संख्या : 184/क उम्र : 44 लिंग : पुरुष	BFK3783867 फोटो उपलब्ध	558 निर्वाचक का नाम : तरासन डहरवाल पिता का नाम: लक्ष्मीचंद डहरवाल गृह संख्या : 184 क उम्र : 38 लिंग : महिला	AWI1139781 फोटो उपलब्ध
559 निर्वाचक का नाम : दिलीप चचाने पिता का नाम: धानू चचाने गृह संख्या : 185 उम्र : 51 लिंग : पुरुष	AWI1984590 फोटो उपलब्ध	560 निर्वाचक का नाम : सुमन चचाने पति का नाम: दिलीप चचाने गृह संख्या : 185 उम्र : 49 लिंग : महिला	AWI1984582 फोटो उपलब्ध	561 निर्वाचक का नाम : भूपेन्द्र पिता का नाम: दिलीप गृह संख्या : 185 उम्र : 31 लिंग : पुरुष	AWI1079722 फोटो उपलब्ध
562 निर्वाचक का नाम : सुरेखा चचणे चाचणे पति का नाम: भूपेन्द्र चाचणे गृह संख्या : 185 उम्र : 28 लिंग : महिला	AWI2208353 फोटो उपलब्ध	563 निर्वाचक का नाम : जागेश्वर चचणे पिता का नाम: दिलीप चचणे गृह संख्या : 185 उम्र : 24 लिंग : पुरुष	AWI2294528 फोटो उपलब्ध	564 निर्वाचक का नाम : सीता पति का नाम: श्रीराम गृह संख्या : 186 उम्र : 79 लिंग : महिला	AWI1984533 फोटो उपलब्ध
565 निर्वाचक का नाम : यशोमती पति का नाम: जैराम गृह संख्या : 186 उम्र : 54 लिंग : महिला	BFK4632535 फोटो उपलब्ध	566 निर्वाचक का नाम : खूपचंद पिता का नाम: श्रीराम गृह संख्या : 186 उम्र : 48 लिंग : पुरुष	AWI1984541 फोटो उपलब्ध	567 निर्वाचक का नाम : नोकचन्द पिता का नाम: श्रीराम गृह संख्या : 186 उम्र : 45 लिंग : पुरुष	BFK3783941 फोटो उपलब्ध
568 निर्वाचक का नाम : निश्कला पति का नाम: खूपचन्द गृह संख्या : 186 उम्र : 45 लिंग : महिला	BFK3784014 फोटो उपलब्ध	569 निर्वाचक का नाम : कुलदीप पिता का नाम: जैराम गृह संख्या : 186 उम्र : 40 लिंग : पुरुष	BFK4632055 फोटो उपलब्ध	570 निर्वाचक का नाम : रजनी पति का नाम: नोकचंद गृह संख्या : 186 उम्र : 40 लिंग : महिला	AWI0685990 फोटो उपलब्ध

571	BFK4632030	निर्वाचक का नाम : रेकचन्द पिता का नाम: सुखराम गृह संख्या : 186 उम्र : 38 लिंग : पुरुष	फोटो उपलब्ध	572	AWI1008259	निर्वाचक का नाम : रीता बाईसताले पति का नाम: कुलदीप गृह संख्या : 186 उम्र : 36 लिंग : महिला	फोटो उपलब्ध	573	AWI1322833	निर्वाचक का नाम : बादल डहरवाल पिता का नाम: जयराम डहरवाल गृह संख्या : 186 उम्र : 29 लिंग : पुरुष	फोटो उपलब्ध
574	AWI1422310	निर्वाचक का नाम : मोहन बाविसताले पिता का नाम: खुपचंद बाविसताले गृह संख्या : 186 उम्र : 28 लिंग : पुरुष	फोटो उपलब्ध	575	AWI2296994	निर्वाचक का नाम : रोशनी डहरवाल पति का नाम: रेखचंद डहरवाल गृह संख्या : 186 उम्र : 27 लिंग : महिला	फोटो उपलब्ध	576	AWI1984574	निर्वाचक का नाम : सुखराम पिता का नाम: सुहागचंद गृह संख्या : 186/क उम्र : 74 लिंग : पुरुष	फोटो उपलब्ध
577	AWI1984566	निर्वाचक का नाम : उर्मिला पति का नाम: सुखराम गृह संख्या : 186/क उम्र : 69 लिंग : महिला	फोटो उपलब्ध	578	AWI1984954	निर्वाचक का नाम : मितेन्द्र डहरवाल पिता का नाम: पितमलाल डहरवाल गृह संख्या : 187 उम्र : 59 लिंग : पुरुष	फोटो उपलब्ध	579	AWI1984947	निर्वाचक का नाम : मन्जू पति का नाम: मितेन्द्र गृह संख्या : 187 उम्र : 54 लिंग : महिला	फोटो उपलब्ध
580	AWI0686006	निर्वाचक का नाम : राहुल डहरवाल पिता का नाम: मितेन्द्र डहरवाल गृह संख्या : 187 उम्र : 34 लिंग : पुरुष	फोटो उपलब्ध	581	AWI2161784	निर्वाचक का नाम : कीर्ती डहरवाल पति का नाम: राहुल डहरवाल गृह संख्या : 187 उम्र : 30 लिंग : महिला	फोटो उपलब्ध	582	AWI1518273	निर्वाचक का नाम : विश्वास डहरवाल पिता का नाम: मितेंद्र डहरवाल गृह संख्या : 187 उम्र : 26 लिंग : पुरुष	फोटो उपलब्ध
583	AWI1984939	निर्वाचक का नाम : सुशीला मिश्रा पिता का नाम: अनुसया मिश्रा गृह संख्या : 188 उम्र : 79 लिंग : महिला	फोटो उपलब्ध	584	AWI0727453	निर्वाचक का नाम : राजकुमार मिश्रा पिता का नाम: अनुसया मिश्रा गृह संख्या : 188 उम्र : 47 लिंग : पुरुष	फोटो उपलब्ध	585	BFK3924768	निर्वाचक का नाम : प्रदीप कुमार मिश्रा पिता का नाम: अनुसया प्रसाद मिश्रा गृह संख्या : 188 उम्र : 44 लिंग : पुरुष	फोटो उपलब्ध
586	AWI0686014	निर्वाचक का नाम : प्रियंका मिश्रा पिता का नाम: प्रदीप मिश्रा गृह संख्या : 188 उम्र : 41 लिंग : महिला	फोटो उपलब्ध	587	BFK3800919	निर्वाचक का नाम : संदीप मिश्रा पिता का नाम: अनुसया मिश्रा गृह संख्या : 188 उम्र : 41 लिंग : पुरुष	फोटो उपलब्ध	588	AWI1139799	निर्वाचक का नाम : तपेक्षा मिश्र पति का नाम: संदीप मिश्रा गृह संख्या : 188 उम्र : 36 लिंग : महिला	फोटो उपलब्ध
589	AWI1445972	निर्वाचक का नाम : पूजा मिश्रा पति का नाम: राजकुमार मिश्रा गृह संख्या : 188 उम्र : 34 लिंग : महिला	फोटो उपलब्ध								

निर्वाचकों का विवरण :							
A) मतदाताओं की संख्या :							
		नामावली का प्रकार	निर्वाचक नामावली की पहचान :	मतदाताओं की संख्या :			
				पुरुष	महिला	तृतीय लिंग	कुल
I	मूल	मूल नामावली	विशेष गहन पुनरीक्षण 2026 की मूल नामावली एवं समस्त अनुपूरकों को एकीकृत कर	294	295	0	589
II	घटक I - परिवर्धन सूची	पूरक 1	विशेष गहन पुनरीक्षण - 2026	0	0	0	0
III	घटक II - विलोपन सूची	पूरक 1	विशेष गहन पुनरीक्षण - 2026	0	0	0	0
IV	लिंग में संशोधन के कारण अंतर			0	0	0	0
पुनरीक्षण के बाद इस नामावली में शुद्ध निर्वाचक (I+II-III+IV)				294	295	0	589
B) संशोधनों की संख्या :							
नामावली का प्रकार		निर्वाचक नामावली की पहचान :		संशोधनों की संख्या :			
पूरक 1		विशेष गहन पुनरीक्षण - 2026		2			

निर्वाचक रजिस्ट्रीकरण अधिकारी द्वारा जारी

E-मृत्यु , S-स्थानांतरित, R-दोहरी प्रविष्टि, M-लापता , Q-अहर्ता नहीं