

निर्वाचक नामावली 2026 S12 मध्य प्रदेश

विधान सभा क्षेत्र की संख्या, नाम व आरक्षण स्थिति : 113 - कटंगी (सामान्य)		भाग संख्या : : 207																			
संसदीय निर्वाचन क्षेत्र की संख्या, नाम व आरक्षण स्थिति, जिसमें विधान सभा निर्वाचन क्षेत्र स्थित है : 15 - बालाघाट																					
1. पुनरीक्षण का विवरण																					
पुनरीक्षण का वर्ष :	2026	निर्वाचक नामावली की पहचान :																			
अर्हता तिथि :	01-01-2026	विशेष गहन पुनरीक्षण 2026 की मूल नामावली एवं समस्त अनुपूरकों को एकीकृत कर																			
पुनरीक्षण का स्वरूप :	विशेष गहन पुनरीक्षण 2026																				
प्रकाशन की तिथि :	21-02-2026																				
2. भाग व मतदान क्षेत्र का विवरण :																					
भाग में आने वाले अनुभागों की संख्या और नाम :																					
1-येरवाघाट-2 येरवाघाट		<table style="width: 100%; border-collapse: collapse;"> <tr> <td style="width: 60%;">मुख्य शहर / मुख्य ग्राम</td> <td style="width: 40%;">: येरवाघाट</td> </tr> <tr> <td>वार्ड</td> <td>:</td> </tr> <tr> <td>पोस्ट ऑफिस</td> <td>: सालेबर्डी बी ओ</td> </tr> <tr> <td>पुलिस थाना</td> <td>: रामपायली</td> </tr> <tr> <td>स्थानीय संस्था</td> <td>: येरवाघाट</td> </tr> <tr> <td>ब्लॉक</td> <td>: खैरलांजी</td> </tr> <tr> <td>जिला</td> <td>: बालाघाट</td> </tr> <tr> <td>पिन कोड</td> <td>: 481335</td> </tr> </table>				मुख्य शहर / मुख्य ग्राम	: येरवाघाट	वार्ड	:	पोस्ट ऑफिस	: सालेबर्डी बी ओ	पुलिस थाना	: रामपायली	स्थानीय संस्था	: येरवाघाट	ब्लॉक	: खैरलांजी	जिला	: बालाघाट	पिन कोड	: 481335
मुख्य शहर / मुख्य ग्राम	: येरवाघाट																				
वार्ड	:																				
पोस्ट ऑफिस	: सालेबर्डी बी ओ																				
पुलिस थाना	: रामपायली																				
स्थानीय संस्था	: येरवाघाट																				
ब्लॉक	: खैरलांजी																				
जिला	: बालाघाट																				
पिन कोड	: 481335																				
3. मतदान केंद्र का विवरण																					
मतदान केंद्र की संख्या व नाम :		मतदान केन्द्र की विशेष हैसियत (पुरुष/महिला/सामान्य) :		सामान्य																	
207 - येरवाघाट-2		इस मतदान क्षेत्र के सहायक (ऑक्जिलियरी) मतदान केन्द्रों की संख्या :		0																	
मतदान केंद्र का भवन व पता :																					
शासकीय प्राथमिक शाला भवन बस्ती येरवाघाट-2																					
4. मतदाताओं की संख्या :																					
आरंभिक क्रम	अंतिम क्रम	मतदाताओं की संख्या																			
संख्या	संख्या	पुरुष	महिला	तृतीय लिंग	कुल																
1	773	400	370	0	770																

निर्वाचक रजिस्ट्रीकरण अधिकारी द्वारा जारी

Nazri Naksha



Google Map View



Polling Station Building Front View



मतदान केंद्र के सामने का फ़ोटो



Cad View

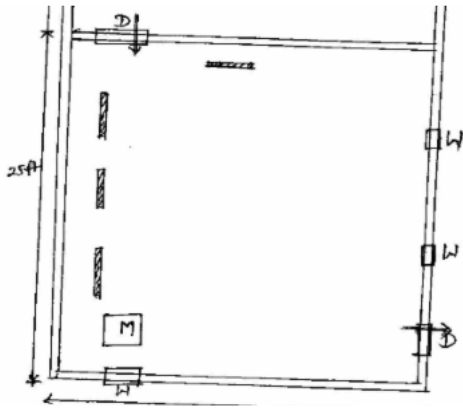

Key MAP View



1	AWI1279371	निर्वाचक का नाम : ममता खोडपे पति का नाम: अनिल खोडपे गृह संख्या : 3/2 उम्र : 31 लिंग : महिला	2	AWI2210987	निर्वाचक का नाम : चंद्रेश डहारे पिता का नाम: रामनाथ डहारे गृह संख्या : 08 उम्र : 35 लिंग : पुरुष	3	AWI1140029	निर्वाचक का नाम : प्रकाश चौहान पिता का नाम: भजनलाल चौहान गृह संख्या : 09 उम्र : 30 लिंग : पुरुष
4	AWI2391571	निर्वाचक का नाम : येनकट राव खण्डाये अन्य: लेखन खांडेकर गृह संख्या : 14 उम्र : 50 लिंग : पुरुष	5	AWI2391514	निर्वाचक का नाम : लेखन खांडेकर पति का नाम: येनकट राव खांडेकर गृह संख्या : 14 उम्र : 45 लिंग : महिला	6	AWI2387306	निर्वाचक का नाम : आदित्य खण्डाहे पिता का नाम: येनकट राव खंडाहे येनकट राव खंडाहे गृह संख्या : 14 उम्र : 20 लिंग : पुरुष
7	AWI0062380	निर्वाचक का नाम : रेखलाल पिता का नाम: बकाराम गृह संख्या : 25/क उम्र : 48 लिंग : पुरुष	8	BFK4633350	निर्वाचक का नाम : हरकन्ता पति का नाम: लखनलाल गृह संख्या : 119 उम्र : 72 लिंग : महिला	9	AWI1687961	निर्वाचक का नाम : मोहेश्वर पिता का नाम: लखनलाल गृह संख्या : 119 उम्र : 49 लिंग : पुरुष
10	AWI1470335	निर्वाचक का नाम : रितेश्वर डहारे पिता का नाम: मोहेश्वर डहारे गृह संख्या : 199 उम्र : 26 लिंग : पुरुष	11	AWI2110096	निर्वाचक का नाम : तोमेशिंह डहारे पिता का नाम: मोहेश्वर डहारे गृह संख्या : 119 उम्र : 23 लिंग : पुरुष	12	AWI2091304	निर्वाचक का नाम : शिवचरन पिता का नाम: पुरनलाल गृह संख्या : 120 उम्र : 63 लिंग : पुरुष
13	AWI2448405	निर्वाचक का नाम : रोहनलाल डहारे पिता का नाम: शिवचरण डहारे गृह संख्या : 120 उम्र : 39 लिंग : पुरुष	14	BFK4064457	निर्वाचक का नाम : सोहन लाल पिता का नाम: शिव चरण गृह संख्या : 120 उम्र : 37 लिंग : पुरुष	15	AWI1008598	निर्वाचक का नाम : प्रीति डहारे पति का नाम: सोहनलाल डहारे गृह संख्या : 120 उम्र : 37 लिंग : महिला
16	AWI2239085	निर्वाचक का नाम : तारा डहारे पति का नाम: रोहनलाल डहारे गृह संख्या : 120 उम्र : 37 लिंग : महिला	17	AWI2392926	निर्वाचक का नाम : इमलेश्वरी लिल्लारे पति का नाम: सुमेश लिल्लारे गृह संख्या : 133/1 उम्र : 27 लिंग : महिला	18	BFK4633343	निर्वाचक का नाम : रितिका पति का नाम: डुडनलाल गृह संख्या : 161 उम्र : 41 लिंग : महिला
19	AWI1712173	निर्वाचक का नाम : मालती पति का नाम: रामदयाल गृह संख्या : 172 उम्र : 56 लिंग : महिला	20	AWI1687987	निर्वाचक का नाम : मंजूलता पति का नाम: रामनाथ गृह संख्या : 172 उम्र : 54 लिंग : महिला	21	AWI2075638	निर्वाचक का नाम : प्रेमलता पति का नाम: राजाराम गृह संख्या : 172 उम्र : 52 लिंग : महिला
22	AWI1687946	निर्वाचक का नाम : नोकलाल पिता का नाम: केसोराम गृह संख्या : 172 उम्र : 48 लिंग : पुरुष	23	AWI1688027	निर्वाचक का नाम : टेकलाल पिता का नाम: केसोराम गृह संख्या : 172 उम्र : 48 लिंग : पुरुष	24	BFK3848231	निर्वाचक का नाम : आशा पति का नाम: नोकलाल गृह संख्या : 172 उम्र : 46 लिंग : महिला
25	BFK3847035	निर्वाचक का नाम : द्रोपती पति का नाम: टेकलाल गृह संख्या : 172 उम्र : 45 लिंग : महिला	26	AWI0952739	निर्वाचक का नाम : अजीत डहारे पिता का नाम: राजाराम डहारे गृह संख्या : 172 उम्र : 34 लिंग : पुरुष	27	AWI2237568	निर्वाचक का नाम : अनिता डहारे पति का नाम: चंद्रेश डहारे गृह संख्या : 172 उम्र : 32 लिंग : महिला
28	AWI0952614	निर्वाचक का नाम : रितेश डहारे पिता का नाम: रामनाथ डहारे गृह संख्या : 172 उम्र : 31 लिंग : पुरुष	29	AWI1184910	निर्वाचक का नाम : संजय डहारे पिता का नाम: राजाराम डहारे गृह संख्या : 172 उम्र : 29 लिंग : पुरुष	30	AWI2391878	निर्वाचक का नाम : योगेश डहारे पिता का नाम: टेकलाल डहारे गृह संख्या : 172 उम्र : 25 लिंग : पुरुष

31 निर्वाचक का नाम : नागेश डहारे पिता का नाम: टेकलाल डहारे गृह संख्या : 172 उम्र : 22 लिंग : पुरुष	AWI2391894 फोटो उपलब्ध	32 निर्वाचक का नाम : विना डहारे पति का नाम: संजय डहारे गृह संख्या : 172 उम्र : 20 लिंग : महिला	AWI2465557 फोटो उपलब्ध	33 निर्वाचक का नाम : पुनी पिता का नाम: मोतीलाल गृह संख्या : 174 उम्र : 50 लिंग : पुरुष	AWI1712181 फोटो उपलब्ध
34 निर्वाचक का नाम : रघुनाथ पिता का नाम: मोतीलाल गृह संख्या : 174 उम्र : 44 लिंग : पुरुष	BFK4633558 फोटो उपलब्ध	35 निर्वाचक का नाम : ज्ञानवती डहारे पति का नाम: रघुनाथ डहारे गृह संख्या : 174 उम्र : 41 लिंग : महिला	AWI0727974 फोटो उपलब्ध	# 36 निर्वाचक का नाम : मुरलीधर डहारे पिता का नाम: चन्दनलाल गृह संख्या : 175 उम्र : 41 लिंग : पुरुष	BFK3848181 फोटो उपलब्ध
# 37 निर्वाचक का नाम : समीता डहारे पति का नाम: मुरलीधर डहारे गृह संख्या : 175 उम्र : 41 लिंग : महिला	BFK4633566 फोटो उपलब्ध	38 निर्वाचक का नाम : झनकार डहारे पिता का नाम: चरणलाल डहारे गृह संख्या : 175 उम्र : 38 लिंग : पुरुष	BFK4633541 फोटो उपलब्ध	39 निर्वाचक का नाम : गितेश्वरी डहारे पति का नाम: झनकर डदहारे गृह संख्या : 175 उम्र : 37 लिंग : महिला	AWI2136398 फोटो उपलब्ध
40 निर्वाचक का नाम : ओमकला पति का नाम: दमनलाल गृह संख्या : 176 उम्र : 42 लिंग : महिला	BFK3847084 फोटो उपलब्ध	41 निर्वाचक का नाम : शान्तीलाल पिता का नाम: रतनलाल गृह संख्या : 176 उम्र : 40 लिंग : पुरुष	BFK3847837 फोटो उपलब्ध	42 निर्वाचक का नाम : श्यामलता पति का नाम: शांतीलाल गृह संख्या : 176 उम्र : 39 लिंग : महिला	BFK4633574 फोटो उपलब्ध
43 निर्वाचक का नाम : शकुन्तला पति का नाम: योगलाल गृह संख्या : 176 उम्र : 39 लिंग : महिला	AWI0952762 फोटो उपलब्ध	44 निर्वाचक का नाम : योगलाल पिता का नाम: रतनलाल गृह संख्या : 176 उम्र : 37 लिंग : पुरुष	AWI0952754 फोटो उपलब्ध	45 निर्वाचक का नाम : दुर्गेश डहारे पिता का नाम: दमनलाल डहारे गृह संख्या : 176 उम्र : 22 लिंग : पुरुष	AWI2384683 फोटो उपलब्ध
46 निर्वाचक का नाम : दुर्गा डहारे पिता का नाम: दमनलाल डहारे गृह संख्या : 176 उम्र : 20 लिंग : महिला	AWI2371631 फोटो उपलब्ध	47 निर्वाचक का नाम : शिवचरण पिता का नाम: रतीराम गृह संख्या : 177 उम्र : 85 लिंग : पुरुष	BFK3847142 फोटो उपलब्ध	48 निर्वाचक का नाम : भागन पति का नाम: शिवचरण गृह संख्या : 177 उम्र : 84 लिंग : महिला	AWI1712306 फोटो उपलब्ध
49 निर्वाचक का नाम : देवकरण पिता का नाम: शिवचरण गृह संख्या : 177 उम्र : 59 लिंग : पुरुष	AWI1712314 फोटो उपलब्ध	50 निर्वाचक का नाम : उर्मिला पति का नाम: देवकरण गृह संख्या : 177 उम्र : 57 लिंग : महिला	AWI1712322 फोटो उपलब्ध	51 निर्वाचक का नाम : गनाजी पिता का नाम: शिवचरण गृह संख्या : 177 उम्र : 54 लिंग : पुरुष	AWI1712330 फोटो उपलब्ध
52 निर्वाचक का नाम : फूला पति का नाम: गनाजी गृह संख्या : 177 उम्र : 51 लिंग : महिला	AWI1712348 फोटो उपलब्ध	53 निर्वाचक का नाम : दामाजी कातरे पिता का नाम: शिवचरण गृह संख्या : 177 उम्र : 50 लिंग : पुरुष	AWI2091023 फोटो उपलब्ध	54 निर्वाचक का नाम : पुनाजी पिता का नाम: शिवचरण गृह संख्या : 177 उम्र : 46 लिंग : पुरुष	BFK3848207 फोटो उपलब्ध
55 निर्वाचक का नाम : मीरा कातरे पति का नाम: पुनाजी कातरे गृह संख्या : 177 उम्र : 40 लिंग : महिला	AWI2219715 फोटो उपलब्ध	56 निर्वाचक का नाम : योगेश्वरी कातरे पति का नाम: सोमाजी कातरे गृह संख्या : 177 उम्र : 38 लिंग : महिला	AWI1184928 फोटो उपलब्ध	57 निर्वाचक का नाम : राजू कातरे पिता का नाम: गन्नाजी कातरे गृह संख्या : 177 उम्र : 26 लिंग : पुरुष	AWI2075315 फोटो उपलब्ध
58 निर्वाचक का नाम : दीपिका कातरे पिता का नाम: गन्नाजी कातरे गृह संख्या : 177 उम्र : 24 लिंग : महिला	AWI2226843 फोटो उपलब्ध	59 निर्वाचक का नाम : दशरी पति का नाम: विजय गृह संख्या : 179 उम्र : 57 लिंग : महिला	AWI1712223 फोटो उपलब्ध	60 निर्वाचक का नाम : यशोदा पति का नाम: सुरेश गृह संख्या : 179 उम्र : 53 लिंग : महिला	AWI1712231 फोटो उपलब्ध

61	AWI1712249	निर्वाचक का नाम : दिलीप पिता का नाम: तुलसीराम गृह संख्या : 179 उम्र : 51 लिंग : पुरुष	फोटो उपलब्ध	62	AWI0028308	निर्वाचक का नाम : पुस्तकला पति का नाम: दीलिप गृह संख्या : 179 उम्र : 47 लिंग : महिला	फोटो उपलब्ध	63	AWI1008614	निर्वाचक का नाम : पप्पु दशहरे पिता का नाम: नत्थुलाल दशहरे गृह संख्या : 179 उम्र : 45 लिंग : पुरुष	फोटो उपलब्ध
64	BFK3847472	निर्वाचक का नाम : विनोदकुमार पिता का नाम: तुलसीराम गृह संख्या : 179 उम्र : 42 लिंग : पुरुष	फोटो उपलब्ध	65	AWI0028316	निर्वाचक का नाम : मिन्दू पिता का नाम: नत्थुलाल गृह संख्या : 179 उम्र : 41 लिंग : पुरुष	फोटो उपलब्ध	66	BFK4633582	निर्वाचक का नाम : महेश पिता का नाम: विजय गृह संख्या : 179 उम्र : 37 लिंग : पुरुष	फोटो उपलब्ध
67	AWI1109065	निर्वाचक का नाम : वर्षा पति का नाम: विनोद गृह संख्या : 179 उम्र : 37 लिंग : महिला	फोटो उपलब्ध	68	AWI1140003	निर्वाचक का नाम : प्रमोद लिल्हारे पिता का नाम: तुलसीराम लिल्हारे गृह संख्या : 179 उम्र : 36 लिंग : पुरुष	फोटो उपलब्ध	69	AWI1604362	निर्वाचक का नाम : दुर्गा दशहरे पति का नाम: पप्पू दशहरे गृह संख्या : 179 उम्र : 36 लिंग : महिला	फोटो उपलब्ध
70	AWI1604354	निर्वाचक का नाम : निराशा दशहरे पति का नाम: मिंदू दशहरे गृह संख्या : 179 उम्र : 35 लिंग : महिला	फोटो उपलब्ध	71	AWI1474204	निर्वाचक का नाम : पंचशिला लिल्हारे पति का नाम: प्रमोद लिल्हारे गृह संख्या : 179 उम्र : 32 लिंग : महिला	फोटो उपलब्ध	72	AWI2075307	निर्वाचक का नाम : जयेश लिल्हारे पिता का नाम: विजय लिल्हारे गृह संख्या : 179 उम्र : 31 लिंग : पुरुष	फोटो उपलब्ध
73	AWI2075299	निर्वाचक का नाम : मंगला लिल्हारे पति का नाम: महेश लिल्हारे गृह संख्या : 179 उम्र : 31 लिंग : महिला	फोटो उपलब्ध	74	AWI1109073	निर्वाचक का नाम : धर्मन्द्र लिल्हारे पिता का नाम: सुरेश लिल्हारे गृह संख्या : 179 उम्र : 30 लिंग : पुरुष	फोटो उपलब्ध	75	AWI2284867	निर्वाचक का नाम : परमेश्वरी लिल्हारे पिता का नाम: सुरेश लिल्हारे गृह संख्या : 179 उम्र : 22 लिंग : महिला	फोटो उपलब्ध
76	AWI2387769	निर्वाचक का नाम : अभिषेक दशहरे पिता का नाम: पप्पू दशहरे गृह संख्या : 179 उम्र : 22 लिंग : पुरुष	फोटो उपलब्ध	77	AWI1712256	निर्वाचक का नाम : झमला पति का नाम: कुवरलाल गृह संख्या : 180 उम्र : 61 लिंग : महिला	फोटो उपलब्ध	78	AWI1712264	निर्वाचक का नाम : अनुसया पति का नाम: सुन्दरलाल गृह संख्या : 180 उम्र : 58 लिंग : महिला	फोटो उपलब्ध
79	BFK3848041	निर्वाचक का नाम : सुनिता पति का नाम: उम्मेदलाल गृह संख्या : 180 उम्र : 43 लिंग : महिला	फोटो उपलब्ध	80	AWI0687376	निर्वाचक का नाम : दिनेश लिल्हारे पिता का नाम: कुवरलाल लिल्हारे गृह संख्या : 180 उम्र : 35 लिंग : पुरुष	फोटो उपलब्ध	81	AWI2308393	निर्वाचक का नाम : भूमेश्वरी लिल्हारे पति का नाम: दिनेश लिल्हारे गृह संख्या : 180 उम्र : 33 लिंग : महिला	फोटो उपलब्ध
82	AWI0952705	निर्वाचक का नाम : मनोज पिता का नाम: सुंदरलाल गृह संख्या : 180 उम्र : 32 लिंग : पुरुष	फोटो उपलब्ध	83	AWI1140011	निर्वाचक का नाम : सुमेश लिल्हारे पिता का नाम: कुंवरलाल लिल्हारे गृह संख्या : 180 उम्र : 30 लिंग : पुरुष	फोटो उपलब्ध	84	AWI1338763	निर्वाचक का नाम : दुर्गेश्वरी डहारे पति का नाम: मनोज डहारे गृह संख्या : 180 उम्र : 30 लिंग : महिला	फोटो उपलब्ध
85	AWI2462604	निर्वाचक का नाम : सरोज डहारे पिता का नाम: सुन्दरलाल डहारे गृह संख्या : 180 उम्र : 23 लिंग : पुरुष	फोटो उपलब्ध	86	AWI2245587	निर्वाचक का नाम : छत्रपति लिल्हारे पिता का नाम: उम्मेदलाल लिल्हारे गृह संख्या : 180 उम्र : 23 लिंग : पुरुष	फोटो उपलब्ध	87	AWI2285252	निर्वाचक का नाम : सीमा लिल्हारे पिता का नाम: उम्मेदलाल लिल्हारे गृह संख्या : 180 उम्र : 21 लिंग : महिला	फोटो उपलब्ध
88	BFK3847878	निर्वाचक का नाम : नोकलाल पिता का नाम: जीवनलाल गृह संख्या : 181 उम्र : 64 लिंग : पुरुष	फोटो उपलब्ध	89	AWI1688068	निर्वाचक का नाम : जानका पति का नाम: कन्हैयालाल गृह संख्या : 181 उम्र : 62 लिंग : महिला	फोटो उपलब्ध	90	AWI1687979	निर्वाचक का नाम : परमिला पति का नाम: नोकलाल गृह संख्या : 181 उम्र : 61 लिंग : महिला	फोटो उपलब्ध

91 निर्वाचक का नाम : बिरसेन लिहारे पिता का नाम: नोकलाल लिहारे गृह संख्या : 181 उम्र : 33 लिंग : पुरुष	AWI0882571 फोटो उपलब्ध	92 निर्वाचक का नाम : सुरेन्द्र कुमार लिहारे पिता का नाम: कन्हैयालाल लिहारे गृह संख्या : 181 उम्र : 33 लिंग : पुरुष	AWI1230432 फोटो उपलब्ध	93 निर्वाचक का नाम : रामसेन लिहारे पिता का नाम: नोकलाल लिहारे गृह संख्या : 181 उम्र : 31 लिंग : पुरुष	AWI1279249 फोटो उपलब्ध
94 निर्वाचक का नाम : इन्द्रकला लिहारे पति का नाम: सुरेन्द्र कुमार लिहारे गृह संख्या : 181 उम्र : 31 लिंग : महिला	AWI1230648 फोटो उपलब्ध	95 निर्वाचक का नाम : ललिता लिहारे पति का नाम: बीर से न लिहारे गृह संख्या : 181 उम्र : 30 लिंग : महिला	AWI2202604 फोटो उपलब्ध	96 निर्वाचक का नाम : बारन पति का नाम: सुरजलाल गृह संख्या : 182 उम्र : 83 लिंग : महिला	AWI2090595 फोटो उपलब्ध
97 निर्वाचक का नाम : पीतमलाल पिता का नाम: सुरजलाल गृह संख्या : 182 उम्र : 54 लिंग : पुरुष	AWI1687938 फोटो उपलब्ध	98 निर्वाचक का नाम : हंसकला पति का नाम: पीतमलाल गृह संख्या : 182 उम्र : 52 लिंग : महिला	AWI1688100 फोटो उपलब्ध	99 निर्वाचक का नाम : उत्तमलाल पिता का नाम: सुरजलाल गृह संख्या : 182 उम्र : 50 लिंग : पुरुष	AWI1712439 फोटो उपलब्ध
100 निर्वाचक का नाम : शकुन्तला पति का नाम: उत्तमलाल गृह संख्या : 182 उम्र : 41 लिंग : महिला	BFK3802717 फोटो उपलब्ध	101 निर्वाचक का नाम : आनंद चचाने पिता का नाम: पीतमलाल चचाने गृह संख्या : 182 उम्र : 30 लिंग : पुरुष	AWI1184712 फोटो उपलब्ध	102 निर्वाचक का नाम : हेमलता चचाने पति का नाम: आनंद चचाने गृह संख्या : 182 उम्र : 27 लिंग : महिला	AWI2248110 फोटो उपलब्ध
103 निर्वाचक का नाम : शिवानंद चचाने पिता का नाम: पितमलाल चचाने गृह संख्या : 182 उम्र : 26 लिंग : पुरुष	AWI2248128 फोटो उपलब्ध	104 निर्वाचक का नाम : विवेक चचाने पिता का नाम: पितमलाल चचाने गृह संख्या : 182 उम्र : 22 लिंग : पुरुष	AWI2248086 फोटो उपलब्ध	105 निर्वाचक का नाम : राजेन्द्र चचाने पिता का नाम: उत्तमलाल चचाने गृह संख्या : 182 उम्र : 19 लिंग : पुरुष	AWI2451045 फोटो उपलब्ध
106 निर्वाचक का नाम : तारन पति का नाम: रूपचन्द्र गृह संख्या : 183 उम्र : 78 लिंग : महिला	AWI1688183 फोटो उपलब्ध	107 निर्वाचक का नाम : नीलकण्ठ पिता का नाम: रूपचन्द्र गृह संख्या : 183 उम्र : 49 लिंग : पुरुष	AWI2094746 फोटो उपलब्ध	108 निर्वाचक का नाम : राजेश पिता का नाम: रूपचन्द्र गृह संख्या : 183 उम्र : 42 लिंग : पुरुष	BFK3847969 फोटो उपलब्ध
109 निर्वाचक का नाम : सुनिता पति का नाम: राजेश गृह संख्या : 183 उम्र : 39 लिंग : महिला	AWI0882647 फोटो उपलब्ध	110 निर्वाचक का नाम : प्रिंस कोहरे पिता का नाम: राजेश कोहरे गृह संख्या : 183 उम्र : 19 लिंग : पुरुष	AWI2429272 फोटो उपलब्ध	111 निर्वाचक का नाम : सुहानी कोहरे पिता का नाम: नीलकण्ठ कोहरे गृह संख्या : 183 उम्र : 19 लिंग : महिला	AWI2447332 फोटो उपलब्ध
112 निर्वाचक का नाम : बिरजलाल नगपुरे पिता का नाम: जोगी नगपुरे गृह संख्या : 184 उम्र : 65 लिंग : पुरुष	AWI1713486 फोटो उपलब्ध	113 निर्वाचक का नाम : अंजनी पति का नाम: बृजलाल गृह संख्या : 184 उम्र : 64 लिंग : महिला	AWI1713346 फोटो उपलब्ध	114 निर्वाचक का नाम : राजवन्ती पति का नाम: धनीराम गृह संख्या : 184 उम्र : 52 लिंग : महिला	BFK4633624 फोटो उपलब्ध
115 निर्वाचक का नाम : पितमलाल पिता का नाम: बृजलाल गृह संख्या : 184 उम्र : 41 लिंग : पुरुष	BFK3847977 फोटो उपलब्ध	116 निर्वाचक का नाम : अनिता नगपुरे पति का नाम: पितमलाल नगपुरे गृह संख्या : 184 उम्र : 41 लिंग : महिला	AWI2374239 फोटो उपलब्ध	117 निर्वाचक का नाम : भुमेश्वरी नगपुरे पति का नाम: शीतलप्रसाद नगपुरे गृह संख्या : 184 उम्र : 39 लिंग : महिला	AWI1238120 फोटो उपलब्ध
118 निर्वाचक का नाम : शितलप्रसाद नगपुरे पिता का नाम: बृजलाल नगपुरे गृह संख्या : 184 उम्र : 36 लिंग : पुरुष	AWI1230754 फोटो उपलब्ध	119 निर्वाचक का नाम : दीपक नगपुरे पिता का नाम: धनीराम नगपुरे गृह संख्या : 148 उम्र : 32 लिंग : पुरुष	AWI1470434 फोटो उपलब्ध	120 निर्वाचक का नाम : दुर्गाप्रसाद नगपुरे पिता का नाम: धनीराम नगपुरे गृह संख्या : 184 उम्र : 30 लिंग : पुरुष	AWI1470467 फोटो उपलब्ध

121 निर्वाचक का नाम : परमेश्वरी नगपुरे पति का नाम: दिपक नगपुरे गृह संख्या : 184 उम्र : 27 लिंग : महिला	AWI2248003 फोटो उपलब्ध	122 निर्वाचक का नाम : शिवप्रसाद नगपुरे पिता का नाम: धनीराम गृह संख्या : 184 उम्र : 24 लिंग : पुरुष	AWI2165066 फोटो उपलब्ध	123 निर्वाचक का नाम : पलक नगपुरे पिता का नाम: पितमलाल नगपुरे गृह संख्या : 184 उम्र : 20 लिंग : महिला	AWI2447290 फोटो उपलब्ध
124 निर्वाचक का नाम : बीरन पति का नाम: बुधराम गृह संख्या : 185 उम्र : 76 लिंग : महिला	AWI1712629 फोटो उपलब्ध	125 निर्वाचक का नाम : हितेश पिता का नाम: बुधराम गृह संख्या : 185 उम्र : 47 लिंग : पुरुष	AWI1712603 फोटो उपलब्ध	126 निर्वाचक का नाम : आशा पति का नाम: हितेश गृह संख्या : 185 उम्र : 44 लिंग : महिला	AWI0028324 फोटो उपलब्ध
127 निर्वाचक का नाम : अंगलाल पिता का नाम: कुम्हार गृह संख्या : 186 उम्र : 47 लिंग : पुरुष	AWI1712538 फोटो उपलब्ध	128 निर्वाचक का नाम : अनिता पति का नाम: अंगलाल गृह संख्या : 186 उम्र : 46 लिंग : महिला	BFK3848157 फोटो उपलब्ध	129 निर्वाचक का नाम : कांता कात्रे पिता का नाम: अंगलाल कात्रे गृह संख्या : 186 उम्र : 21 लिंग : महिला	AWI2285450 फोटो उपलब्ध
130 निर्वाचक का नाम : सागन पति का नाम: डीलीराम गृह संख्या : 187 उम्र : 84 लिंग : महिला	AWI1712512 फोटो उपलब्ध	131 निर्वाचक का नाम : सुबनलाल पिता का नाम: डीलीराम गृह संख्या : 187 उम्र : 47 लिंग : पुरुष	AWI1712454 फोटो उपलब्ध	132 निर्वाचक का नाम : पुनालाल पिता का नाम: डीलीराम गृह संख्या : 187 उम्र : 42 लिंग : पुरुष	BFK3848025 फोटो उपलब्ध
133 निर्वाचक का नाम : तारा पति का नाम: सदनलाल गृह संख्या : 187 उम्र : 42 लिंग : महिला	BFK3848124 फोटो उपलब्ध	134 निर्वाचक का नाम : मुन्नालाल पिता का नाम: डिलीराम गृह संख्या : 187 उम्र : 40 लिंग : पुरुष	BFK3848132 फोटो उपलब्ध	135 निर्वाचक का नाम : माधुरी कटरे पति का नाम: मुन्नालाल कटरे गृह संख्या : 187 उम्र : 33 लिंग : महिला	AWI1184720 फोटो उपलब्ध
136 निर्वाचक का नाम : फूलवंता कातरे पति का नाम: पुनालाल लिहारे गृह संख्या : 187 उम्र : 29 लिंग : महिला	AWI1279256 फोटो उपलब्ध	137 निर्वाचक का नाम : अलकेश कातरे पति का नाम: सदनलाल कातरे गृह संख्या : 187 उम्र : 23 लिंग : पुरुष	AWI2392066 फोटो उपलब्ध	138 निर्वाचक का नाम : रितु कात्रे पिता का नाम: सुबनलाल कात्रे गृह संख्या : 187 उम्र : 21 लिंग : महिला	AWI2284776 फोटो उपलब्ध
139 निर्वाचक का नाम : रेश्मा कात्रे पिता का नाम: सदनलाल कात्रे गृह संख्या : 187 उम्र : 20 लिंग : महिला	AWI2312692 फोटो उपलब्ध	140 निर्वाचक का नाम : सोगा पति का नाम: भाऊलाल गृह संख्या : 189 उम्र : 83 लिंग : महिला	AWI1712769 फोटो उपलब्ध	141 निर्वाचक का नाम : डालीराम लिहारे पिता का नाम: भाऊलाल लिहारे गृह संख्या : 189 उम्र : 57 लिंग : पुरुष	AWI1712785 फोटो उपलब्ध
142 निर्वाचक का नाम : संतोष लिहारे पिता का नाम: भाऊलाल लिहारे गृह संख्या : 189 उम्र : 53 लिंग : पुरुष	AWI2094456 फोटो उपलब्ध	143 निर्वाचक का नाम : डुलन बाई लिहारे पति का नाम: डालीराम लिहारे गृह संख्या : 189 उम्र : 53 लिंग : महिला	AWI1712744 फोटो उपलब्ध	144 निर्वाचक का नाम : निर्मला लिहारे पति का नाम: संतोष लिहारे गृह संख्या : 189 उम्र : 49 लिंग : महिला	AWI2094423 फोटो उपलब्ध
145 निर्वाचक का नाम : अंकित लिहारे पिता का नाम: संतोष लिहारे गृह संख्या : 189 उम्र : 27 लिंग : पुरुष	AWI1313469 फोटो उपलब्ध	146 निर्वाचक का नाम : कृष्ण कुमार लिहारे पिता का नाम: डालीराम लिहारे गृह संख्या : 189 उम्र : 26 लिंग : पुरुष	AWI1355387 फोटो उपलब्ध	147 निर्वाचक का नाम : राखी लिहारे पति का नाम: अंकित लिहारे गृह संख्या : 189 उम्र : 25 लिंग : महिला	AWI2393080 फोटो उपलब्ध
148 निर्वाचक का नाम : प्रशांत लिहारे पिता का नाम: डाली राम लिहारे गृह संख्या : 189 उम्र : 24 लिंग : पुरुष	AWI1604347 फोटो उपलब्ध	149 निर्वाचक का नाम : इन्द्रकला पति का नाम: सोहनलाल गृह संख्या : 191 उम्र : 59 लिंग : महिला	AWI1712728 फोटो उपलब्ध	150 निर्वाचक का नाम : भवनलाल पिता का नाम: महिपाल गृह संख्या : 191 उम्र : 56 लिंग : पुरुष	AWI1712702 फोटो उपलब्ध

151 निर्वाचक का नाम : इमला पति का नाम: भवनलाल गृह संख्या : 191 उम्र : 54 लिंग : महिला	AWI1688209 फोटो उपलब्ध	152 निर्वाचक का नाम : रमनलाल पिता का नाम: महिपाल गृह संख्या : 191 उम्र : 44 लिंग : पुरुष	BFK3846995 फोटो उपलब्ध	153 निर्वाचक का नाम : कन्सुला पति का नाम: समनलाल गृह संख्या : 191 उम्र : 40 लिंग : महिला	BFK4633327 फोटो उपलब्ध
154 निर्वाचक का नाम : पंचफूला लील्हारे पति का नाम: रमनलाल लील्हारे गृह संख्या : 191 उम्र : 38 लिंग : महिला	AWI1332717 फोटो उपलब्ध	155 निर्वाचक का नाम : ज्ञानेश्वर लील्हारे पिता का नाम: भवनलाल लील्हारे गृह संख्या : 191 उम्र : 34 लिंग : पुरुष	AWI1332782 फोटो उपलब्ध	156 निर्वाचक का नाम : प्रीति लिहारे पति का नाम: ज्ञानेश्वर लिहारे गृह संख्या : 191 उम्र : 33 लिंग : महिला	AWI1332774 फोटो उपलब्ध
157 निर्वाचक का नाम : प्रीति लिहारे पति का नाम: धर्मेन्द्र लिहारे गृह संख्या : 191 उम्र : 31 लिंग : महिला	AWI2369635 फोटो उपलब्ध	158 निर्वाचक का नाम : धर्मेन्द्र लिहारे पिता का नाम: भवनलाल लिहारे गृह संख्या : 191 उम्र : 29 लिंग : पुरुष	AWI1470525 फोटो उपलब्ध	159 निर्वाचक का नाम : नेतलाल पिता का नाम: मंगर्या गृह संख्या : 193 उम्र : 61 लिंग : पुरुष	AWI1713197 फोटो उपलब्ध
160 निर्वाचक का नाम : माल्हन पति का नाम: नेतलाल गृह संख्या : 193 उम्र : 59 लिंग : महिला	AWI1713155 फोटो उपलब्ध	161 निर्वाचक का नाम : सुनिल कुमार लिहारे पिता का नाम: नेतलाल लिहारे गृह संख्या : 193 उम्र : 29 लिंग : पुरुष	AWI1313485 फोटो उपलब्ध	162 निर्वाचक का नाम : ईश्वरदयाल पिता का नाम: गंगाराम गृह संख्या : 194 उम्र : 61 लिंग : पुरुष	AWI1713098 फोटो उपलब्ध
163 निर्वाचक का नाम : उषा पति का नाम: ईश्वरदयाल गृह संख्या : 194 उम्र : 57 लिंग : महिला	AWI1637172 फोटो उपलब्ध	164 निर्वाचक का नाम : देबीलाल पिता का नाम: गंगाराम गृह संख्या : 194 उम्र : 51 लिंग : पुरुष	AWI1713072 फोटो उपलब्ध	165 निर्वाचक का नाम : पुस्तकला पति का नाम: देबीलाल गृह संख्या : 194 उम्र : 49 लिंग : महिला	AWI1713056 फोटो उपलब्ध
166 निर्वाचक का नाम : रूपलाल पिता का नाम: गंगाराम गृह संख्या : 194 उम्र : 48 लिंग : पुरुष	AWI0028357 फोटो उपलब्ध	167 निर्वाचक का नाम : डिलेश्वरी लिहारे पति का नाम: रूपलाल लिहारे गृह संख्या : 194 उम्र : 44 लिंग : महिला	AWI2363091 फोटो उपलब्ध	168 निर्वाचक का नाम : राजू पिता का नाम: सोहनलाल गृह संख्या : 194 उम्र : 40 लिंग : पुरुष	BFK4633335 फोटो उपलब्ध
169 निर्वाचक का नाम : जसोदा अटराहे पति का नाम: राजू अटराहे गृह संख्या : 194 उम्र : 35 लिंग : महिला	AWI2370195 फोटो उपलब्ध	170 निर्वाचक का नाम : नोकेश लिहारे पिता का नाम: देबीलाल लिहारे गृह संख्या : 194 उम्र : 27 लिंग : पुरुष	AWI1313444 फोटो उपलब्ध	171 निर्वाचक का नाम : अनुपम लिहारे पिता का नाम: ईश्वरदयाल गृह संख्या : 194 उम्र : 25 लिंग : पुरुष	AWI1518042 फोटो उपलब्ध
172 निर्वाचक का नाम : निलेश लिहारे पिता का नाम: रूपलाल लिहारे गृह संख्या : 194 उम्र : 24 लिंग : पुरुष	AWI2241289 फोटो उपलब्ध	173 निर्वाचक का नाम : बंधन लिहारे पिता का नाम: रूपलाल लिहारे गृह संख्या : 194 उम्र : 22 लिंग : पुरुष	AWI2240828 फोटो उपलब्ध	174 निर्वाचक का नाम : तुलाराम पिता का नाम: किसानलाल गृह संख्या : 195 उम्र : 59 लिंग : पुरुष	AWI1621358 फोटो उपलब्ध
175 निर्वाचक का नाम : राधेलाल पिता का नाम: बीसनलाल गृह संख्या : 195 उम्र : 58 लिंग : पुरुष	AWI1621267 फोटो उपलब्ध	176 निर्वाचक का नाम : रसीला पति का नाम: तुलाराम गृह संख्या : 195 उम्र : 56 लिंग : महिला	AWI1688274 फोटो उपलब्ध	177 निर्वाचक का नाम : मीरा लिहारे पति का नाम: राधेश्याम लिहारे गृह संख्या : 195 उम्र : 54 लिंग : महिला	AWI1712983 फोटो उपलब्ध
178 निर्वाचक का नाम : रामप्रसाद पिता का नाम: किसानलाल गृह संख्या : 195 उम्र : 53 लिंग : पुरुष	AWI0028381 फोटो उपलब्ध	179 निर्वाचक का नाम : घनश्याम पिता का नाम: बिसनलाल गृह संख्या : 195 उम्र : 52 लिंग : पुरुष	AWI1712975 फोटो उपलब्ध	180 निर्वाचक का नाम : सुलका पति का नाम: रामप्रसाद गृह संख्या : 195 उम्र : 50 लिंग : महिला	AWI0028399 फोटो उपलब्ध

181 निर्वाचक का नाम : अंजनी बाई लिहारे पति का नाम: घनश्याम लिहारे गृह संख्या : 195 उम्र : 50 लिंग : महिला	AWI1621150 फोटो उपलब्ध	182 निर्वाचक का नाम : कृष्णकुमार पिता का नाम: बिसनलाल गृह संख्या : 195 उम्र : 45 लिंग : पुरुष	BFK3846847 फोटो उपलब्ध	183 निर्वाचक का नाम : दयवन्ती पति का नाम: कृष्णकुमार गृह संख्या : 195 उम्र : 42 लिंग : महिला	AWI0028407 फोटो उपलब्ध
184 निर्वाचक का नाम : जाकेश कुमार पिता का नाम: राधेश्याम गृह संख्या : 195 उम्र : 36 लिंग : पुरुष	BFK4064408 फोटो उपलब्ध	185 निर्वाचक का नाम : राकेश लिहारे पिता का नाम: राधेश्याम लिहारे गृह संख्या : 195 उम्र : 34 लिंग : पुरुष	AWI1184951 फोटो उपलब्ध	186 निर्वाचक का नाम : भैयाजी लिहारे पिता का नाम: तुलाराम लिहारे गृह संख्या : 195 उम्र : 33 लिंग : पुरुष	AWI0952630 फोटो उपलब्ध
187 निर्वाचक का नाम : मिनेश्वर लिहारे पिता का नाम: घनश्याम लिहारे गृह संख्या : 195 उम्र : 31 लिंग : पुरुष	AWI1184944 फोटो उपलब्ध	188 निर्वाचक का नाम : कविता लिहारे पति का नाम: सत्यपाल लिहारे गृह संख्या : 195 उम्र : 31 लिंग : महिला	AWI2373033 फोटो उपलब्ध	189 निर्वाचक का नाम : आशा लिहारे पति का नाम: भैयाजी गृह संख्या : 195 उम्र : 30 लिंग : महिला	AWI1518034 फोटो उपलब्ध
190 निर्वाचक का नाम : अनिता लिहारे पति का नाम: जाकेश लिहारे गृह संख्या : 195 उम्र : 30 लिंग : महिला	AWI2181899 फोटो उपलब्ध	191 निर्वाचक का नाम : सत्यपाल लिहारे पिता का नाम: रामप्रसाद लिहारे गृह संख्या : 195 उम्र : 29 लिंग : पुरुष	AWI1313493 फोटो उपलब्ध	192 निर्वाचक का नाम : लीलाधर लिहारे पिता का नाम: घनश्याम लिहारे गृह संख्या : 195 उम्र : 29 लिंग : पुरुष	AWI1604321 फोटो उपलब्ध
193 निर्वाचक का नाम : रेशमी लिहारे पति का नाम: मिनेश्वर लिहारे गृह संख्या : 195 उम्र : 29 लिंग : महिला	AWI1604339 फोटो उपलब्ध	194 निर्वाचक का नाम : शीला लिहारे पति का नाम: राकेश लिहारे गृह संख्या : 195 उम्र : 29 लिंग : महिला	AWI2075588 फोटो उपलब्ध	195 निर्वाचक का नाम : चुनेश्वर लिहारे पिता का नाम: तुलाराम लिहारे गृह संख्या : 195 उम्र : 28 लिंग : पुरुष	AWI1279264 फोटो उपलब्ध
196 निर्वाचक का नाम : लुलेश्वर लिहारे पिता का नाम: तुलाराम लिहारे गृह संख्या : 195 उम्र : 25 लिंग : पुरुष	AWI2075281 फोटो उपलब्ध	197 निर्वाचक का नाम : नरेन्द्र पिता का नाम: घुड़न गृह संख्या : 196 उम्र : 52 लिंग : पुरुष	AWI1621184 फोटो उपलब्ध	198 निर्वाचक का नाम : ललीता पति का नाम: नरेंद्र गृह संख्या : 196 उम्र : 49 लिंग : महिला	AWI1713270 फोटो उपलब्ध
199 निर्वाचक का नाम : प्रफुल चौहान पिता का नाम: नरेन्द्र चौहान गृह संख्या : 196 उम्र : 30 लिंग : पुरुष	AWI1530054 फोटो उपलब्ध	200 निर्वाचक का नाम : अतुल चौहान पिता का नाम: नरेन्द्र चौहान गृह संख्या : 196 उम्र : 26 लिंग : पुरुष	AWI1530088 फोटो उपलब्ध	201 निर्वाचक का नाम : रामबती पति का नाम: उदाराम गृह संख्या : 197 उम्र : 82 लिंग : महिला	AWI1621051 फोटो उपलब्ध
202 निर्वाचक का नाम : दमयन्ती पति का नाम: मोतीराम गृह संख्या : 197 उम्र : 74 लिंग : महिला	AWI1621085 फोटो उपलब्ध	203 निर्वाचक का नाम : भेजनलाल पिता का नाम: उदाराम गृह संख्या : 197 उम्र : 54 लिंग : पुरुष	AWI1621135 फोटो उपलब्ध	204 निर्वाचक का नाम : लीलावती पति का नाम: भेजनलाल गृह संख्या : 197 उम्र : 50 लिंग : महिला	AWI1713254 फोटो उपलब्ध
205 निर्वाचक का नाम : डुडनलाल पिता का नाम: मोतीराम गृह संख्या : 197 उम्र : 41 लिंग : पुरुष	BFK3802873 फोटो उपलब्ध	206 निर्वाचक का नाम : सुधीर चौहान पिता का नाम: मोतीराम चौहान गृह संख्या : 197 उम्र : 35 लिंग : पुरुष	AWI0608448 फोटो उपलब्ध	207 निर्वाचक का नाम : अरविंद कुमार चौहान पिता का नाम: मोतीराम चौहान गृह संख्या : 197 उम्र : 34 लिंग : पुरुष	AWI0687400 फोटो उपलब्ध
208 निर्वाचक का नाम : आरती चौहान पति का नाम: सुधीर चौहान गृह संख्या : 197 उम्र : 33 लिंग : महिला	AWI2391951 फोटो उपलब्ध	209 निर्वाचक का नाम : विकास चौहान पिता का नाम: भेजनलाल चौहान गृह संख्या : 197 उम्र : 29 लिंग : पुरुष	AWI1279272 फोटो उपलब्ध	210 निर्वाचक का नाम : बायत्रा पति का नाम: मोहेश्वर गृह संख्या : 199 उम्र : 45 लिंग : महिला	BFK3848389 फोटो उपलब्ध

211 निर्वाचक का नाम : श्रीराम पिता का नाम: कंकरलाल गृह संख्या : 200 उम्र : 59 लिंग : पुरुष	AWI1637719 फोटो उपलब्ध	212 निर्वाचक का नाम : गिरजा पति का नाम: श्रीराम गृह संख्या : 200 उम्र : 56 लिंग : महिला	AWI0028423 फोटो उपलब्ध	213 निर्वाचक का नाम : राजेंद्र लिल्हारे पिता का नाम: गोधनलाल गृह संख्या : 200 उम्र : 36 लिंग : पुरुष	AWI1518091 फोटो उपलब्ध
214 निर्वाचक का नाम : ज्योति पिता का नाम: लिखीराम गृह संख्या : 200 उम्र : 35 लिंग : महिला	AWI0882662 फोटो उपलब्ध	215 निर्वाचक का नाम : अंकेश्वर डहारे पिता का नाम: श्रीराम डहारे गृह संख्या : 200 उम्र : 28 लिंग : पुरुष	AWI1604313 फोटो उपलब्ध	216 निर्वाचक का नाम : सुकसागर पति का नाम: रतनलाल गृह संख्या : 201 उम्र : 73 लिंग : महिला	AWI1636257 फोटो उपलब्ध
217 निर्वाचक का नाम : फुलेंद्र डहारे पिता का नाम: रतनलाल गृह संख्या : 201 उम्र : 44 लिंग : पुरुष	BFK3847183 फोटो उपलब्ध	218 निर्वाचक का नाम : धनेंद्र कुमार डहारे पिता का नाम: रतनलाल गृह संख्या : 201 उम्र : 40 लिंग : पुरुष	AWI0028449 फोटो उपलब्ध	219 निर्वाचक का नाम : चन्द्रकला डहारे पति का नाम: फुलेन्द्र डहारे गृह संख्या : 201 उम्र : 37 लिंग : महिला	AWI0728881 फोटो उपलब्ध
220 निर्वाचक का नाम : सरिता डहारे पति का नाम: धनेंद्र कुमार डहारे गृह संख्या : 201 उम्र : 31 लिंग : महिला	AWI2373108 फोटो उपलब्ध	221 निर्वाचक का नाम : अंगलाल टेकाम पिता का नाम: नैतराम गृह संख्या : 202 उम्र : 56 लिंग : पुरुष	AWI2092807 फोटो उपलब्ध	222 निर्वाचक का नाम : फुलवंता टेकाम पति का नाम: अंगलाल टेकाम गृह संख्या : 202 उम्र : 54 लिंग : महिला	AWI1636182 फोटो उपलब्ध
223 निर्वाचक का नाम : कवनलाल पिता का नाम: नैतराम गृह संख्या : 202 उम्र : 53 लिंग : पुरुष	AWI1636216 फोटो उपलब्ध	224 निर्वाचक का नाम : रामकली टेकाम पति का नाम: कवनलाल गृह संख्या : 202 उम्र : 51 लिंग : महिला	BFK3848033 फोटो उपलब्ध	225 निर्वाचक का नाम : संगीता टेकाम पति का नाम: प्रताप टेकाम गृह संख्या : 202 उम्र : 43 लिंग : महिला	AWI0952622 फोटो उपलब्ध
226 निर्वाचक का नाम : प्रताप टेकाम पिता का नाम: नैतराम टेकाम गृह संख्या : 202 उम्र : 40 लिंग : पुरुष	BFK3802204 फोटो उपलब्ध	227 निर्वाचक का नाम : खेलेन्द्र टेकाम पिता का नाम: अंगलाल टेकाम गृह संख्या : 202 उम्र : 32 लिंग : पुरुष	AWI0882654 फोटो उपलब्ध	228 निर्वाचक का नाम : धनवती टेकाम पति का नाम: खेलेन्द्र टेकाम गृह संख्या : 202 उम्र : 29 लिंग : महिला	AWI2460020 फोटो उपलब्ध
229 निर्वाचक का नाम : बारकु नेवारे पिता का नाम: साहू नेवारे गृह संख्या : 203 उम्र : 62 लिंग : पुरुष	AWI1639756 फोटो उपलब्ध	230 निर्वाचक का नाम : लक्ष्मी पति का नाम: बारक्या गृह संख्या : 203 उम्र : 52 लिंग : महिला	AWI1639772 फोटो उपलब्ध	231 निर्वाचक का नाम : अमित नेवारे पिता का नाम: बारक्या नेवारे गृह संख्या : 203 उम्र : 28 लिंग : पुरुष	AWI1474220 फोटो उपलब्ध
232 निर्वाचक का नाम : भागरता पति का नाम: सुंदरलाल गृह संख्या : 204/ग उम्र : 73 लिंग : महिला	AWI1688340 फोटो उपलब्ध	233 निर्वाचक का नाम : दिलीप पिता का नाम: सुंदरलाल गृह संख्या : 204/ग उम्र : 52 लिंग : पुरुष	AWI1688324 फोटो उपलब्ध	234 निर्वाचक का नाम : रामकली पति का नाम: दिलीप गृह संख्या : 204/ग उम्र : 50 लिंग : महिला	AWI1688308 फोटो उपलब्ध
235 निर्वाचक का नाम : हितेश पिता का नाम: दिलीप गृह संख्या : 204/ग उम्र : 35 लिंग : पुरुष	AWI0608455 फोटो उपलब्ध	236 निर्वाचक का नाम : तपेश लिल्हारे पिता का नाम: दिलीप लिल्हारे गृह संख्या : 204/ग उम्र : 31 लिंग : पुरुष	AWI1079847 फोटो उपलब्ध	237 निर्वाचक का नाम : गायत्री लिल्हारे पति का नाम: हितेश लिल्हारे गृह संख्या : 204/ग उम्र : 30 लिंग : महिला	AWI2374338 फोटो उपलब्ध
238 निर्वाचक का नाम : संगीता लिल्हारे पति का नाम: तपेश लिल्हारे गृह संख्या : 204/ग उम्र : 24 लिंग : महिला	AWI2372498 फोटो उपलब्ध	239 निर्वाचक का नाम : सुगरता पति का नाम: रामदयाल गृह संख्या : 204/ग उम्र : 67 लिंग : महिला	BFK3802543 फोटो उपलब्ध	240 निर्वाचक का नाम : मछन्दर पिता का नाम: रामदयाल गृह संख्या : 204/ग उम्र : 49 लिंग : पुरुष	AWI1019694 फोटो उपलब्ध

241	BFK4633384	निर्वाचक का नाम : जिलेंद्र पिता का नाम: रामदयाल गृह संख्या : 204घ उम्र : 39 लिंग : पुरुष	242	AWI1184969	निर्वाचक का नाम : अनिता लिहारे पति का नाम: जिलेंद्र लिहारे गृह संख्या : 204/घ उम्र : 34 लिंग : महिला	243	AWI1638253	निर्वाचक का नाम : सुरेंद्र पिता का नाम: भैयालाल गृह संख्या : 204/क उम्र : 50 लिंग : पुरुष
244	AWI1688332	निर्वाचक का नाम : अंगलाल पिता का नाम: भैयालाल गृह संख्या : 204/क उम्र : 48 लिंग : पुरुष	245	AWI0727990	निर्वाचक का नाम : रविता पति का नाम: सुरेंद्र गृह संख्या : 204/क उम्र : 46 लिंग : महिला	246	AWI0686659	निर्वाचक का नाम : मिनेश्वर लिहारे पिता का नाम: गणेश गृह संख्या : 204/क उम्र : 46 लिंग : पुरुष
# 247	AWI0687418	निर्वाचक का नाम : शिशुला लिहारे पति का नाम: मिनेश्वर लिहारे गृह संख्या : 204/क उम्र : 42 लिंग : महिला	248	BFK3802824	निर्वाचक का नाम : सुखमी पति का नाम: अगलाल गृह संख्या : 204/क उम्र : 40 लिंग : महिला	249	AWI1713379	निर्वाचक का नाम : रेनुका पति का नाम: शिशुपाल गृह संख्या : 205 उम्र : 61 लिंग : महिला
250	AWI1019702	निर्वाचक का नाम : नरेशकुमार पिता का नाम: शिशुपाल गृह संख्या : 205 उम्र : 41 लिंग : पुरुष	251	AWI1713387	निर्वाचक का नाम : प्रतापलाल पिता का नाम: इनकलाल गृह संख्या : 206 उम्र : 61 लिंग : पुरुष	252	AWI1713353	निर्वाचक का नाम : शुकन्तला पति का नाम: प्रतापलाल गृह संख्या : 206 उम्र : 59 लिंग : महिला
253	BFK3802501	निर्वाचक का नाम : दिनेश लिहारे पिता का नाम: प्रतापलाल गृह संख्या : 206 उम्र : 41 लिंग : पुरुष	254	AWI1279298	निर्वाचक का नाम : पुजा लिहारे पति का नाम: दिनेश लिहारे गृह संख्या : 206 उम्र : 31 लिंग : महिला	255	AWI2092393	निर्वाचक का नाम : ललित कुमार लिहारे पिता का नाम: जीवनलाल लिहारे गृह संख्या : 207 उम्र : 53 लिंग : पुरुष
256	BFK4633376	निर्वाचक का नाम : रेखा बाई लिहारे पति का नाम: ललित कुमार लिहारे गृह संख्या : 207 उम्र : 45 लिंग : महिला	257	AWI1604511	निर्वाचक का नाम : वैशाली लिहारे पिता का नाम: ललित लिहारे गृह संख्या : 207 उम्र : 25 लिंग : महिला	258	AWI2392405	निर्वाचक का नाम : रोहित लिहारे पिता का नाम: सुरेंद्र लिहारे गृह संख्या : 207 उम्र : 24 लिंग : पुरुष
259	AWI2185064	निर्वाचक का नाम : विवेक लिहारे पिता का नाम: ललित लिहारे गृह संख्या : 207 उम्र : 23 लिंग : पुरुष	260	AWI2380087	निर्वाचक का नाम : विनय लिहारे पिता का नाम: ललितकुमार लिहारे गृह संख्या : 207 उम्र : 21 लिंग : पुरुष	261	AWI0028464	निर्वाचक का नाम : यादोराव लिहारे पिता का नाम: डोमाजी लिहारे गृह संख्या : 208ग उम्र : 61 लिंग : पुरुष
262	AWI1713890	निर्वाचक का नाम : रामबती पति का नाम: यादोराव गृह संख्या : 208ग उम्र : 56 लिंग : महिला	263	BFK3801776	निर्वाचक का नाम : कंशुला पति का नाम: देवेन्द्र गृह संख्या : 208ग उम्र : 48 लिंग : महिला	264	AWI2075265	निर्वाचक का नाम : सोना लिहारे पति का नाम: युगलकिशोर लिहारे गृह संख्या : 208 ग उम्र : 33 लिंग : महिला
265	AWI0952564	निर्वाचक का नाम : विरेन्द्र लिहारे पिता का नाम: यादोराव गृह संख्या : 208ग उम्र : 32 लिंग : पुरुष	266	AWI0687426	निर्वाचक का नाम : युगलकिशोर लिहारे पिता का नाम: यादोराव लिहारे गृह संख्या : 208/ग उम्र : 35 लिंग : पुरुष	267	AWI2381796	निर्वाचक का नाम : जयश्री लिहारे पति का नाम: विरेन्द्र लिहारे गृह संख्या : 208ग उम्र : 25 लिंग : महिला
268	AWI1713593	निर्वाचक का नाम : मोतन पति का नाम: टोलीराम गृह संख्या : 208क उम्र : 76 लिंग : महिला	269	AWI1714229	निर्वाचक का नाम : देवेन्द्र पिता का नाम: खेमचन्द गृह संख्या : 208क उम्र : 55 लिंग : पुरुष	270	AWI1714328	निर्वाचक का नाम : राजकुमार लिहारे पिता का नाम: टोलीराम गृह संख्या : 208क उम्र : 55 लिंग : पुरुष

271	BFK4633368	निर्वाचक का नाम : अंजुरा पति का नाम: राजकुमार गृह संख्या : 208क उम्र : 54 लिंग : महिला	फोटो उपलब्ध	272	AWI0028472	निर्वाचक का नाम : धर्मेन्द्र लिल्हारे पिता का नाम: राजकुमार लिल्हारे गृह संख्या : 208क उम्र : 38 लिंग : पुरुष	फोटो उपलब्ध	273	AWI2387033	निर्वाचक का नाम : भानुमती लिल्हारे पिता का नाम: धर्मेन्द्रकुमार लिल्हारे गृह संख्या : 208क उम्र : 37 लिंग : महिला	फोटो उपलब्ध
274	AWI2075273	निर्वाचक का नाम : आशा डेकलवार पति का नाम: देवराज डेकलवार गृह संख्या : 208 क उम्र : 36 लिंग : महिला	फोटो उपलब्ध	275	AWI2185072	निर्वाचक का नाम : कृष्णकुमार लिल्हारे पिता का नाम: देवेन्द्र लिल्हारे गृह संख्या : 208/क उम्र : 29 लिंग : पुरुष	फोटो उपलब्ध	276	AWI1714252	निर्वाचक का नाम : भेजनलाल पिता का नाम: डोमाजी गृह संख्या : 209ड उम्र : 52 लिंग : पुरुष	फोटो उपलब्ध
277	BFK3802683	निर्वाचक का नाम : सुलोचना पति का नाम: भेजनलाल गृह संख्या : 209ड उम्र : 47 लिंग : महिला	फोटो उपलब्ध	278	AWI1713825	निर्वाचक का नाम : वासुदेव पिता का नाम: डोमाजी गृह संख्या : 209घ उम्र : 55 लिंग : पुरुष	फोटो उपलब्ध	279	BFK4633400	निर्वाचक का नाम : रत्नशीला पति का नाम: वासुदेव गृह संख्या : 209घ उम्र : 53 लिंग : महिला	फोटो उपलब्ध
280	AWI2202703	निर्वाचक का नाम : राहुल लिल्हारे लिल्हारे पिता का नाम: वासुदेव लिल्हारे गृह संख्या : 209घ उम्र : 27 लिंग : पुरुष	फोटो उपलब्ध	281	AWI1713833	निर्वाचक का नाम : सहेसराम पिता का नाम: डोमाजी गृह संख्या : 209ख उम्र : 66 लिंग : पुरुष	फोटो उपलब्ध	282	AWI1184738	निर्वाचक का नाम : माया लिल्हारे पति का नाम: छत्रपाल लिल्हारे गृह संख्या : 209/ख उम्र : 37 लिंग : महिला	फोटो उपलब्ध
283	AWI2075463	निर्वाचक का नाम : चंद्रप्रकाश लिल्हारे पिता का नाम: सहेसराम लिल्हारे गृह संख्या : 209 ख उम्र : 25 लिंग : पुरुष	फोटो उपलब्ध	284	AWI0779777	निर्वाचक का नाम : सतीश कुमार इडपाचे पिता का नाम: नीलकंठ गृह संख्या : 221 उम्र : 37 लिंग : पुरुष	फोटो उपलब्ध	285	BFK3847118	निर्वाचक का नाम : दिनेश पिता का नाम: हेमराज गृह संख्या : 214 उम्र : 46 लिंग : पुरुष	फोटो उपलब्ध
286	BFK4633442	निर्वाचक का नाम : गंगा पति का नाम: दिनेश गृह संख्या : 214 उम्र : 46 लिंग : महिला	फोटो उपलब्ध	287	BFK3846771	निर्वाचक का नाम : दिगम्बर पिता का नाम: हेमराज गृह संख्या : 214 उम्र : 42 लिंग : पुरुष	फोटो उपलब्ध	288	AWI1184621	निर्वाचक का नाम : प्रतिमा नगपुरे पति का नाम: दिगम्बर नगपुरे गृह संख्या : 214 उम्र : 40 लिंग : महिला	फोटो उपलब्ध
289	AWI1604529	निर्वाचक का नाम : आकाश नगपुरे पिता का नाम: दिनेश नगपुरे गृह संख्या : 214 उम्र : 25 लिंग : पुरुष	फोटो उपलब्ध	290	AWI2344034	निर्वाचक का नाम : करिश्मा नगपुरे पिता का नाम: दिनेश नगपुरे गृह संख्या : 214 उम्र : 22 लिंग : महिला	फोटो उपलब्ध	291	AWI2384857	निर्वाचक का नाम : विकी नगपुरे पिता का नाम: दिगंबर नगपुरे गृह संख्या : 214 उम्र : 20 लिंग : पुरुष	फोटो उपलब्ध
292	AWI0028498	निर्वाचक का नाम : राधेश्याम पिता का नाम: चम्हार्या गृह संख्या : 215 उम्र : 58 लिंग : पुरुष	फोटो उपलब्ध	293	AWI1713973	निर्वाचक का नाम : सागन नगपुरे पति का नाम: राधेश्याम गृह संख्या : 215 उम्र : 56 लिंग : महिला	फोटो उपलब्ध	294	AWI1713940	निर्वाचक का नाम : हंसराज पिता का नाम: हेमराज गृह संख्या : 215 उम्र : 54 लिंग : पुरुष	फोटो उपलब्ध
295	AWI1713916	निर्वाचक का नाम : लालजी पिता का नाम: चम्हार्या गृह संख्या : 215 उम्र : 53 लिंग : पुरुष	फोटो उपलब्ध	296	AWI1714369	निर्वाचक का नाम : शिशुला पति का नाम: हंसराज गृह संख्या : 215 उम्र : 53 लिंग : महिला	फोटो उपलब्ध	297	AWI2092245	निर्वाचक का नाम : लक्ष्मी पति का नाम: लालजी गृह संख्या : 215 उम्र : 51 लिंग : महिला	फोटो उपलब्ध
298	BFK4633426	निर्वाचक का नाम : रमेश पिता का नाम: हेमराज गृह संख्या : 215 उम्र : 48 लिंग : पुरुष	फोटो उपलब्ध	299	BFK4633434	निर्वाचक का नाम : सोमलता पति का नाम: रमेश गृह संख्या : 215 उम्र : 47 लिंग : महिला	फोटो उपलब्ध	300	AWI0028506	निर्वाचक का नाम : राजू पिता का नाम: राधेश्याम गृह संख्या : 215 उम्र : 42 लिंग : पुरुष	फोटो उपलब्ध

301 निर्वाचक का नाम : अनिता नगपुरे पति का नाम: राजू नगपुरे गृह संख्या : 215 उम्र : 35 लिंग : महिला	AWI1470640 फोटो उपलब्ध	302 निर्वाचक का नाम : तोपसिंह नगपुरे पिता का नाम: राधेश्याम नगपुरे गृह संख्या : 215 उम्र : 30 लिंग : पुरुष	AWI1470665 फोटो उपलब्ध	303 निर्वाचक का नाम : हृदयेश नगपुरे पिता का नाम: हंसराज गृह संख्या : 215 उम्र : 29 लिंग : पुरुष	AWI1604545 फोटो उपलब्ध
304 निर्वाचक का नाम : सोनम नगपुरे पति का नाम: तोपसिंह नगपुरे गृह संख्या : 215 उम्र : 28 लिंग : महिला	AWI1476274 फोटो उपलब्ध	305 निर्वाचक का नाम : रवींद्र नगपुरे पिता का नाम: लालजी नगपुरे गृह संख्या : 215 उम्र : 26 लिंग : पुरुष	AWI1419431 फोटो उपलब्ध	306 निर्वाचक का नाम : वाल्मिकि नगपुरे पिता का नाम: रमेश नगपुरे गृह संख्या : 215 उम्र : 26 लिंग : पुरुष	AWI1604537 फोटो उपलब्ध
307 निर्वाचक का नाम : परमिता नगपुरे पिता का नाम: हंसराज नगपुरे गृह संख्या : 215 उम्र : 26 लिंग : महिला	AWI1475854 फोटो उपलब्ध	308 निर्वाचक का नाम : पल्लवी नगपुरे पति का नाम: हुरदेश नगपुरे गृह संख्या : 215 उम्र : 23 लिंग : महिला	AWI2447068 फोटो उपलब्ध	309 निर्वाचक का नाम : वीरेंद्र नगपुरे पिता का नाम: लालजी नगपुरे गृह संख्या : 215 उम्र : 21 लिंग : पुरुष	AWI2244127 फोटो उपलब्ध
310 निर्वाचक का नाम : निशा नगपुरे पिता का नाम: हंसराज नगपुरे गृह संख्या : 215 उम्र : 21 लिंग : महिला	AWI2373801 फोटो उपलब्ध	311 निर्वाचक का नाम : तीलकचन्द पिता का नाम: झाड्या गृह संख्या : 216 उम्र : 63 लिंग : पुरुष	AWI1713726 फोटो उपलब्ध	312 निर्वाचक का नाम : शान्ता पति का नाम: तिलकचन्द गृह संख्या : 216 उम्र : 59 लिंग : महिला	BFK4633418 फोटो उपलब्ध
313 निर्वाचक का नाम : नीलम पिता का नाम: झाड्या गृह संख्या : 216 उम्र : 56 लिंग : पुरुष	AWI2091916 फोटो उपलब्ध	314 निर्वाचक का नाम : वच्छला पति का नाम: नीलम गृह संख्या : 216 उम्र : 54 लिंग : महिला	AWI1008556 फोटो उपलब्ध	315 निर्वाचक का नाम : भेजनलाल पिता का नाम: नीलम गृह संख्या : 216 उम्र : 35 लिंग : पुरुष	AWI0687434 फोटो उपलब्ध
316 निर्वाचक का नाम : खिलेश्वरी नगपुरे पति का नाम: भेजनलाल नगपुरे गृह संख्या : 216 उम्र : 35 लिंग : महिला	AWI1184746 फोटो उपलब्ध	317 निर्वाचक का नाम : महेंद्र लिल्लारे पिता का नाम: मंगरुलाल लिल्लारे गृह संख्या : 216 उम्र : 30 लिंग : पुरुष	AWI1417278 फोटो उपलब्ध	318 निर्वाचक का नाम : शिवप्रसाद नगपुरे पिता का नाम: नीलम नगपुरे गृह संख्या : 216 उम्र : 27 लिंग : पुरुष	AWI1604560 फोटो उपलब्ध
319 निर्वाचक का नाम : सविन्द्र खरवड़े पिता का नाम: अशोक खरवड़े गृह संख्या : 218 उम्र : 34 लिंग : पुरुष	AWI2440238 फोटो उपलब्ध	320 निर्वाचक का नाम : लक्ष्मी खरवड़े पति का नाम: सविन्द्र खरवड़े गृह संख्या : 218 उम्र : 26 लिंग : महिला	AWI2440246 फोटो उपलब्ध	321 निर्वाचक का नाम : पिकी बोकडे पिता का नाम: नरेश बोकडे गृह संख्या : 218ख उम्र : 20 लिंग : महिला	AWI2409563 फोटो उपलब्ध
322 निर्वाचक का नाम : नाहनसी पति का नाम: मारोती गृह संख्या : 219 उम्र : 66 लिंग : महिला	AWI1714500 फोटो उपलब्ध	323 निर्वाचक का नाम : अनिल मुखें पिता का नाम: मारुति मुखें गृह संख्या : 219 उम्र : 39 लिंग : पुरुष	AWI0882449 फोटो उपलब्ध	324 निर्वाचक का नाम : सुनील मुखें पिता का नाम: मारोती मुखें गृह संख्या : 219 उम्र : 36 लिंग : पुरुष	AWI0882589 फोटो उपलब्ध
325 निर्वाचक का नाम : रजनी मुखें पति का नाम: अनिल मुखें गृह संख्या : 219 उम्र : 35 लिंग : महिला	AWI1184761 फोटो उपलब्ध	326 निर्वाचक का नाम : रामकिशोर पिता का नाम: मारोती गृह संख्या : 219 उम्र : 33 लिंग : पुरुष	AWI0779710 फोटो उपलब्ध	327 निर्वाचक का नाम : भूमेश्वरी मूरखे पिता का नाम: मारुति मूरखे गृह संख्या : 219 उम्र : 25 लिंग : महिला	AWI2408037 फोटो उपलब्ध
328 निर्वाचक का नाम : अशोक पिता का नाम: रूपचन्द गृह संख्या : 220 उम्र : 58 लिंग : पुरुष	AWI1688373 फोटो उपलब्ध	329 निर्वाचक का नाम : राजवन्ती पति का नाम: अशोक गृह संख्या : 220 उम्र : 54 लिंग : महिला	AWI1688399 फोटो उपलब्ध	330 निर्वाचक का नाम : सुमलती नेवरगाडे पति का नाम: सरूपचन्द नेवरगाडे गृह संख्या : 220 उम्र : 52 लिंग : महिला	AWI2372118 फोटो उपलब्ध

331	AWI2091841	निर्वाचक का नाम : धनवन्ती पति का नाम: महेश गृह संख्या : 220 उम्र : 48 लिंग : महिला	332	AWI1470707	निर्वाचक का नाम : शुभम नेवरगडे पिता का नाम: महेश नेवरगडे गृह संख्या : 220 उम्र : 29 लिंग : पुरुष	333	AWI2219657	निर्वाचक का नाम : मुकेश नेवरगडे पिता का नाम: अशोक नेवरगडे गृह संख्या : 220 उम्र : 29 लिंग : पुरुष
334	AWI2219699	निर्वाचक का नाम : नंदकिशोर नेवरगडे पिता का नाम: अशोक नेवरगडे गृह संख्या : 220 उम्र : 22 लिंग : पुरुष	335	AWI1688449	निर्वाचक का नाम : कमला इडपाचे पति का नाम: झाडू इडपाचे गृह संख्या : 221 उम्र : 87 लिंग : महिला	336	AWI1714179	निर्वाचक का नाम : नीलकंठ इडपाचे पिता का नाम: झाडू इडपाचे गृह संख्या : 221 उम्र : 59 लिंग : पुरुष
337	AWI1714161	निर्वाचक का नाम : लीला इडपाचे पति का नाम: नीलकंठ गृह संख्या : 221 उम्र : 57 लिंग : महिला	338	AWI2472165	निर्वाचक का नाम : आंचल इडपाचे पति का नाम: सतीश कुमार इडपाचे गृह संख्या : 221 उम्र : 20 लिंग : महिला	339	AWI1688423	निर्वाचक का नाम : दामाजी पिता का नाम: डीमर गृह संख्या : 224 उम्र : 64 लिंग : पुरुष
340	AWI0028522	निर्वाचक का नाम : सुरजोली पति का नाम: दामाजी गृह संख्या : 224 उम्र : 61 लिंग : महिला	341	AWI2369411	निर्वाचक का नाम : गायत्री लिल्हारे पति का नाम: दिनेश लिल्हारे गृह संख्या : 224 उम्र : 40 लिंग : महिला	342	AWI0728022	निर्वाचक का नाम : देवेन्द्र लिल्हारे पिता का नाम: दामाजी गृह संख्या : 224 उम्र : 39 लिंग : पुरुष
343	AWI0882613	निर्वाचक का नाम : दिनेश पिता का नाम: दामाजी गृह संख्या : 224 उम्र : 37 लिंग : पुरुष	344	AWI1476480	निर्वाचक का नाम : सावित्री लिल्हारे पति का नाम: देवेन्द्र लिल्हारे गृह संख्या : 224 उम्र : 27 लिंग : महिला	345	AWI1688415	निर्वाचक का नाम : कौशल पति का नाम: दशाराम गृह संख्या : 225 उम्र : 86 लिंग : महिला
346	AWI1714070	निर्वाचक का नाम : शंकरलाल नगपुरे पिता का नाम: गुन्ठु नगपुरे गृह संख्या : 225 उम्र : 71 लिंग : पुरुष	347	AWI1714088	निर्वाचक का नाम : गुलाबचन्द पिता का नाम: गुन्ठू गृह संख्या : 225 उम्र : 64 लिंग : पुरुष	348	AWI1714146	निर्वाचक का नाम : भेजनलाल पिता का नाम: गुन्ठू गृह संख्या : 225 उम्र : 54 लिंग : पुरुष
349	BFK3848348	निर्वाचक का नाम : निर्मला पति का नाम: भेजनलाल गृह संख्या : 225 उम्र : 43 लिंग : महिला	350	AWI0952689	निर्वाचक का नाम : ऋषि कुमार नगपुरे पिता का नाम: गुलाबचंद नगपुरे गृह संख्या : 225 उम्र : 34 लिंग : पुरुष	351	AWI1140037	निर्वाचक का नाम : मेहतरलाल नगपुरे पिता का नाम: शंकरलाल नगपुरे गृह संख्या : 225 उम्र : 34 लिंग : पुरुष
352	AWI1145689	निर्वाचक का नाम : श्यामकला नगपुरे पति का नाम: ऋषि कुमार नगपुरे गृह संख्या : 225 उम्र : 32 लिंग : महिला	353	AWI1470756	निर्वाचक का नाम : सोनुला लिल्हारे पति का नाम: मेहतरलाल लिल्हारे गृह संख्या : 225 उम्र : 32 लिंग : महिला	354	AWI1139997	निर्वाचक का नाम : आशिश नगपुरे पिता का नाम: शंकरलाल नगपुरे गृह संख्या : 225 उम्र : 30 लिंग : पुरुष
355	AWI1714427	निर्वाचक का नाम : तिलकचन्द पिता का नाम: भरतलाल गृह संख्या : 226 उम्र : 59 लिंग : पुरुष	356	AWI1714401	निर्वाचक का नाम : रमा पति का नाम: तिलकचन्द गृह संख्या : 226 उम्र : 57 लिंग : महिला	357	AWI0952887	निर्वाचक का नाम : अनील नगपुरे पिता का नाम: तिलकचंद नगपुरे गृह संख्या : 226 उम्र : 33 लिंग : पुरुष
358	AWI0952838	निर्वाचक का नाम : सुनील नगपुरे पिता का नाम: तिलकचंद नगपुरे गृह संख्या : 226 उम्र : 32 लिंग : पुरुष	359	AWI1462829	निर्वाचक का नाम : अम्बिका नगपुरे पति का नाम: अनिल नगपुरे गृह संख्या : २२६ उम्र : 32 लिंग : महिला	360	AWI1470806	निर्वाचक का नाम : दिपक नगपुरे पिता का नाम: तिलकचंद नगपुरे गृह संख्या : 226 उम्र : 29 लिंग : पुरुष

361 निर्वाचक का नाम : रेखा नगपुरे पति का नाम: सुनील नगपुरे गृह संख्या : 226 उम्र : 23 लिंग : महिला	AWI2406437 फोटो उपलब्ध	362 निर्वाचक का नाम : धनवन्ती लिहारे पति का नाम: बंसीलाल लिहारे गृह संख्या : 227 उम्र : 71 लिंग : महिला	AWI1714567 फोटो उपलब्ध	363 निर्वाचक का नाम : खेलन नगपुरे पति का नाम: दिहल्या नगपुरे गृह संख्या : 227 उम्र : 57 लिंग : महिला	AWI1230739 फोटो उपलब्ध
364 निर्वाचक का नाम : सरस्वती पति का नाम: प्रेमचंद गृह संख्या : 227 उम्र : 47 लिंग : महिला	AWI1019710 फोटो उपलब्ध	365 निर्वाचक का नाम : कमलेश लिहारे पिता का नाम: बंशीलाल लिहारे गृह संख्या : 227 उम्र : 30 लिंग : पुरुष	AWI1140078 फोटो उपलब्ध	366 निर्वाचक का नाम : भीकमलाल लिहारे पिता का नाम: झोल्या लिहारे गृह संख्या : 228 उम्र : 58 लिंग : पुरुष	AWI1714575 फोटो उपलब्ध
367 निर्वाचक का नाम : उर्मिला पति का नाम: भीकम गृह संख्या : 228 उम्र : 56 लिंग : महिला	AWI1714583 फोटो उपलब्ध	368 निर्वाचक का नाम : प्रभा पति का नाम: दीवानजी गृह संख्या : 228 उम्र : 52 लिंग : महिला	AWI0728030 फोटो उपलब्ध	369 निर्वाचक का नाम : हिरेंद्र लिहारे पिता का नाम: भिकमलाल लिहारे गृह संख्या : 228 उम्र : 39 लिंग : पुरुष	AWI0728048 फोटो उपलब्ध
370 निर्वाचक का नाम : गुणवंता लिहारे पति का नाम: हिरेंद्र लिहारे गृह संख्या : 228 उम्र : 36 लिंग : महिला	AWI2370583 फोटो उपलब्ध	371 निर्वाचक का नाम : सोमेश्वर लिहारे पिता का नाम: दीवानजी लिहारे गृह संख्या : 228 उम्र : 30 लिंग : पुरुष	AWI1470822 फोटो उपलब्ध	372 निर्वाचक का नाम : झमला लिहारे पति का नाम: राधेश्याम लिहारे गृह संख्या : 229 उम्र : 71 लिंग : महिला	AWI2093243 फोटो उपलब्ध
373 निर्वाचक का नाम : तुलसीदास पिता का नाम: राधेश्याम गृह संख्या : 229 उम्र : 48 लिंग : पुरुष	AWI1715457 फोटो उपलब्ध	374 निर्वाचक का नाम : मिताबाई पति का नाम: तुलसीदास गृह संख्या : 229 उम्र : 42 लिंग : महिला	BFK4633590 फोटो उपलब्ध	375 निर्वाचक का नाम : स्वाती लिहारे पिता का नाम: तुलसीदास लिहारे गृह संख्या : 229 उम्र : 22 लिंग : महिला	AWI2371805 फोटो उपलब्ध
376 निर्वाचक का नाम : चिंतामन शिवहरे पिता का नाम: मोहनलाल गृह संख्या : 230 उम्र : 60 लिंग : पुरुष	AWI2100410 फोटो उपलब्ध	377 निर्वाचक का नाम : दयावंती शिवहरे पति का नाम: चिन्तामन गृह संख्या : 230 उम्र : 57 लिंग : महिला	AWI2093573 फोटो उपलब्ध	378 निर्वाचक का नाम : सुमनलाल पिता का नाम: मोहनलाल गृह संख्या : 230 उम्र : 55 लिंग : पुरुष	AWI1714682 फोटो उपलब्ध
379 निर्वाचक का नाम : लक्ष्मी पति का नाम: सुमनलाल गृह संख्या : 230 उम्र : 51 लिंग : महिला	AWI1714690 फोटो उपलब्ध	380 निर्वाचक का नाम : जयवंता शिवहरे पति का नाम: पारेश्वर शिवहरे गृह संख्या : 230 उम्र : 29 लिंग : महिला	AWI2185080 फोटो उपलब्ध	381 निर्वाचक का नाम : हुकुमचंद शिवहरे पिता का नाम: सुमनलाल शिवहरे गृह संख्या : 230 उम्र : 29 लिंग : पुरुष	AWI2185098 फोटो उपलब्ध
382 निर्वाचक का नाम : पारेश्वर शिवहरे पिता का नाम: चिंतामन गृह संख्या : 230 उम्र : 27 लिंग : पुरुष	AWI1518075 फोटो उपलब्ध	383 निर्वाचक का नाम : प्रेशर सिंहोरे पिता का नाम: सुमनलाल सिंहोरे गृह संख्या : 230 उम्र : 26 लिंग : पुरुष	AWI2230142 फोटो उपलब्ध	384 निर्वाचक का नाम : शांती पति का नाम: अनतराम गृह संख्या : 231 उम्र : 67 लिंग : महिला	AWI1714591 फोटो उपलब्ध
385 निर्वाचक का नाम : मुकेशकुमार पिता का नाम: अनतराम गृह संख्या : 231 उम्र : 56 लिंग : पुरुष	BFK3846987 फोटो उपलब्ध	386 निर्वाचक का नाम : संजय सिंहोरे पिता का नाम: अनतराम सिंहोरे गृह संख्या : 231 उम्र : 44 लिंग : पुरुष	BFK3847019 फोटो उपलब्ध	387 निर्वाचक का नाम : सुनिता सिवहरे पति का नाम: मुकेश सिवहरे गृह संख्या : 231 उम्र : 41 लिंग : महिला	AWI0952895 फोटो उपलब्ध
388 निर्वाचक का नाम : सुनिता सिंहोरे पति का नाम: संजय सिंहोरे गृह संख्या : 231 उम्र : 36 लिंग : महिला	AWI0952747 फोटो उपलब्ध	389 निर्वाचक का नाम : कौतीका पति का नाम: पुरनलाल गृह संख्या : 232 उम्र : 64 लिंग : महिला	AWI1654235 फोटो उपलब्ध	390 निर्वाचक का नाम : सुकवन्ता पति का नाम: रामप्रसाद गृह संख्या : 232 उम्र : 61 लिंग : महिला	AWI1654227 फोटो उपलब्ध

391 निर्वाचक का नाम : पुनाजी पिता का नाम: सोमाजी गृह संख्या : 232 उम्र : 54 लिंग : पुरुष	AWI1654110 फोटो उपलब्ध	392 निर्वाचक का नाम : नमेश्वरी पति का नाम: पुनाजी गृह संख्या : 232 उम्र : 50 लिंग : महिला	AWI1654136 फोटो उपलब्ध	393 निर्वाचक का नाम : लोकचंद लिल्हारे पिता का नाम: रामप्रसाद लिल्हारे गृह संख्या : 232 उम्र : 41 लिंग : पुरुष	AWI1079789 फोटो उपलब्ध
394 निर्वाचक का नाम : सिमा लिल्हारे पति का नाम: लोकचंद लिल्हारे गृह संख्या : 232 उम्र : 38 लिंग : महिला	AWI1079797 फोटो उपलब्ध	395 निर्वाचक का नाम : राजेश लिल्हारे पिता का नाम: रामप्रसाद गृह संख्या : 232 उम्र : 32 लिंग : पुरुष	AWI1518067 फोटो उपलब्ध	396 निर्वाचक का नाम : आशीष लिल्हारे पिता का नाम: पुनाजी लिल्हारे गृह संख्या : 232 उम्र : 31 लिंग : पुरुष	AWI0952580 फोटो उपलब्ध
397 निर्वाचक का नाम : आरती लिल्हारे पति का नाम: राजेश लिल्हारे गृह संख्या : 232 उम्र : 31 लिंग : महिला	AWI1529916 फोटो उपलब्ध	398 निर्वाचक का नाम : साक्षी लिल्हारे पिता का नाम: पुनाजी लिल्हारे गृह संख्या : 232 उम्र : 24 लिंग : महिला	AWI2144889 फोटो उपलब्ध	399 निर्वाचक का नाम : धनपाल पिता का नाम: खेदया गृह संख्या : 233 उम्र : 69 लिंग : पुरुष	AWI1654151 फोटो उपलब्ध
400 निर्वाचक का नाम : गुजनलाल लिल्हारे पिता का नाम: धनपाल लिल्हारे गृह संख्या : 233 उम्र : 41 लिंग : पुरुष	AWI0882480 फोटो उपलब्ध	401 निर्वाचक का नाम : छगनलाल लिल्हारे पिता का नाम: धनपाल गृह संख्या : 233 उम्र : 40 लिंग : पुरुष	AWI0608463 फोटो उपलब्ध	402 निर्वाचक का नाम : जागेश्वरी लिल्हारे पति का नाम: गुजनलाल लिल्हारे गृह संख्या : 233 उम्र : 36 लिंग : महिला	AWI1184852 फोटो उपलब्ध
403 निर्वाचक का नाम : दुरगलाल पिता का नाम: धनपाल गृह संख्या : 233 उम्र : 35 लिंग : पुरुष	AWI0882670 फोटो उपलब्ध	404 निर्वाचक का नाम : ललिता लीलहारे पति का नाम: छगनलाल लीलहारे गृह संख्या : 233 उम्र : 33 लिंग : महिला	AWI1332733 फोटो उपलब्ध	405 निर्वाचक का नाम : गणेश लिल्हारे पिता का नाम: धनपाल लिल्हारे गृह संख्या : 233 उम्र : 32 लिंग : पुरुष	AWI0952804 फोटो उपलब्ध
406 निर्वाचक का नाम : रविता लिल्हारे पति का नाम: दुरगलाल लीलहारे गृह संख्या : 233 उम्र : 25 लिंग : महिला	AWI2185221 फोटो उपलब्ध	407 निर्वाचक का नाम : सम्पता पति का नाम: बुधराम गृह संख्या : 234 उम्र : 87 लिंग : महिला	AWI1653781 फोटो उपलब्ध	408 निर्वाचक का नाम : कला पति का नाम: सोबेलाल गृह संख्या : 234 उम्र : 74 लिंग : महिला	AWI1653831 फोटो उपलब्ध
409 निर्वाचक का नाम : सुकवंता लिल्हारे पति का नाम: राधेलाल गृह संख्या : 234 उम्र : 69 लिंग : महिला	AWI1654185 फोटो उपलब्ध	410 निर्वाचक का नाम : डेलीफुल पिता का नाम: बुधराम गृह संख्या : 234 उम्र : 54 लिंग : महिला	BFK3847803 फोटो उपलब्ध	411 निर्वाचक का नाम : तिलकचन्द पिता का नाम: हेमराज गृह संख्या : 234 उम्र : 53 लिंग : पुरुष	AWI1654029 फोटो उपलब्ध
412 निर्वाचक का नाम : प्रतीका पिता का नाम: सोबेलाल गृह संख्या : 234 उम्र : 49 लिंग : महिला	BFK3847076 फोटो उपलब्ध	413 निर्वाचक का नाम : नंदकिशोर लिल्हारे पिता का नाम: भरतलाल लिल्हारे गृह संख्या : 234 उम्र : 49 लिंग : पुरुष	AWI1654037 फोटो उपलब्ध	414 निर्वाचक का नाम : दुर्गा पति का नाम: नन्दकिशोर गृह संख्या : 234 उम्र : 48 लिंग : महिला	AWI1654052 फोटो उपलब्ध
415 निर्वाचक का नाम : रामकिशोर पिता का नाम: सोबेलाल गृह संख्या : 234 उम्र : 45 लिंग : पुरुष	BFK3847951 फोटो उपलब्ध	416 निर्वाचक का नाम : सविता पति का नाम: रामकिशोर गृह संख्या : 234 उम्र : 43 लिंग : महिला	AWI0608471 फोटो उपलब्ध	417 निर्वाचक का नाम : चम्पा लिल्हारे पति का नाम: मोहनलाल लिल्हारे गृह संख्या : 234 उम्र : 42 लिंग : महिला	BFK3954146 फोटो उपलब्ध
418 निर्वाचक का नाम : दमयन्ती बाई लिल्हारे पति का नाम: अमृतलाल लिल्हारे गृह संख्या : 234 उम्र : 41 लिंग : महिला	AWI1313451 फोटो उपलब्ध	419 निर्वाचक का नाम : अमृतलाल पिता का नाम: राधेलाल गृह संख्या : 234 उम्र : 38 लिंग : पुरुष	AWI0028555 फोटो उपलब्ध	420 निर्वाचक का नाम : श्यामकिशोर लिल्हारे पिता का नाम: शोभेलाल लिल्हारे गृह संख्या : 234 उम्र : 34 लिंग : पुरुष	AWI1184860 फोटो उपलब्ध

421 निर्वाचक का नाम : योगेश्वरी लिल्लहारे पति का नाम: श्याम किशोर लिल्लहारे गृह संख्या : 234 उम्र : 34 लिंग : महिला	AWI1313519 फोटो उपलब्ध	422 निर्वाचक का नाम : सुनील मसकरे पिता का नाम: तिलकचंद गृह संख्या : 234 उम्र : 28 लिंग : पुरुष	AWI1517994 फोटो उपलब्ध	423 निर्वाचक का नाम : विलाश लिल्लहारे पिता का नाम: नंदकिशोर लिल्लहारे गृह संख्या : 234 उम्र : 27 लिंग : पुरुष	AWI1474287 फोटो उपलब्ध
424 निर्वाचक का नाम : रामकला मसकरे पिता का नाम: तिलकचंद मसकरे गृह संख्या : 234 उम्र : 22 लिंग : महिला	AWI2216604 फोटो उपलब्ध	425 निर्वाचक का नाम : झमो पति का नाम: खेमलाल गृह संख्या : 235 उम्र : 84 लिंग : महिला	AWI1653880 फोटो उपलब्ध	426 निर्वाचक का नाम : डोलनलाल लिल्लहारे पिता का नाम: खेमलाल लिल्लहारे गृह संख्या : 235 उम्र : 53 लिंग : पुरुष	AWI1653864 फोटो उपलब्ध
427 निर्वाचक का नाम : मेहतरीन बाई लिल्लहारे पति का नाम: डोलनलाल लिल्लहारे गृह संख्या : 235 उम्र : 51 लिंग : महिला	BFK3802675 फोटो उपलब्ध	428 निर्वाचक का नाम : सोहनलाल पिता का नाम: खेमलाल गृह संख्या : 235 उम्र : 50 लिंग : पुरुष	AWI1653849 फोटो उपलब्ध	# 429 निर्वाचक का नाम : ओमप्रकाश लिल्लहारे पिता का नाम: खेमलाल लिल्लहारे गृह संख्या : 235 उम्र : 42 लिंग : पुरुष	AWI1654094 फोटो उपलब्ध
430 निर्वाचक का नाम : ललिता पति का नाम: सोहनलाल गृह संख्या : 235 उम्र : 46 लिंग : महिला	BFK3848405 फोटो उपलब्ध	431 निर्वाचक का नाम : ममिता लिल्लहारे पति का नाम: ओमप्रकाश लिल्लहारे गृह संख्या : 235 उम्र : 41 लिंग : महिला	AWI1184878 फोटो उपलब्ध	432 निर्वाचक का नाम : राहुल लिल्लहारे पिता का नाम: डोलन लाल लिल्लहारे गृह संख्या : 235 उम्र : 23 लिंग : पुरुष	AWI2469674 फोटो उपलब्ध
433 निर्वाचक का नाम : फुलवन्ती पिता का नाम: गोधन गृह संख्या : 236 उम्र : 62 लिंग : महिला	AWI1653658 फोटो उपलब्ध	434 निर्वाचक का नाम : तीरनलाल पिता का नाम: गोधन गृह संख्या : 236 उम्र : 54 लिंग : पुरुष	AWI1653682 फोटो उपलब्ध	435 निर्वाचक का नाम : इंद्रकला डहारे पति का नाम: धुरनलाल डहारे गृह संख्या : 236 उम्र : 54 लिंग : महिला	AWI1653690 फोटो उपलब्ध
436 निर्वाचक का नाम : कला पति का नाम: तीरनलाल गृह संख्या : 236 उम्र : 52 लिंग : महिला	AWI1653963 फोटो उपलब्ध	437 निर्वाचक का नाम : अंगलाल पिता का नाम: गोधन गृह संख्या : 236 उम्र : 51 लिंग : पुरुष	AWI1653971 फोटो उपलब्ध	438 निर्वाचक का नाम : शान्ता पति का नाम: अंगलाल गृह संख्या : 236 उम्र : 49 लिंग : महिला	AWI1653997 फोटो उपलब्ध
439 निर्वाचक का नाम : संदिपसिंह डहारे पिता का नाम: अंगलाल डहारे गृह संख्या : 236 उम्र : 26 लिंग : पुरुष	AWI1470855 फोटो उपलब्ध	440 निर्वाचक का नाम : बालेश्वरी डहारे पिता का नाम: तिरनलाल डहारे गृह संख्या : 236 उम्र : 23 लिंग : महिला	AWI2185189 फोटो उपलब्ध	441 निर्वाचक का नाम : अभिषेक डहारे पिता का नाम: धुरनलाल डहारे गृह संख्या : 236 उम्र : 23 लिंग : पुरुष	AWI2412302 फोटो उपलब्ध
442 निर्वाचक का नाम : विरेन्द्रसिंह डहारे पिता का नाम: अंगलाल डहारे गृह संख्या : 236 उम्र : 22 लिंग : पुरुष	AWI2185171 फोटो उपलब्ध	443 निर्वाचक का नाम : भागवन्ती पति का नाम: हंसलाल गृह संख्या : 237 उम्र : 54 लिंग : महिला	AWI0028571 फोटो उपलब्ध	444 निर्वाचक का नाम : तिरेंद्र पिता का नाम: टेकलाल गृह संख्या : 237 उम्र : 41 लिंग : पुरुष	AWI0518043 फोटो उपलब्ध
445 निर्वाचक का नाम : सरिता पति का नाम: किरतलाल गृह संख्या : 237 उम्र : 41 लिंग : महिला	AWI0779694 फोटो उपलब्ध	446 निर्वाचक का नाम : रविन्द्र डहारे पिता का नाम: टेकलाल गृह संख्या : 237 उम्र : 38 लिंग : पुरुष	AWI0518050 फोटो उपलब्ध	447 निर्वाचक का नाम : शिवनंदन डहारे पिता का नाम: हंसलाल डहारे गृह संख्या : 237 उम्र : 37 लिंग : पुरुष	AWI1184639 फोटो उपलब्ध
448 निर्वाचक का नाम : जितेन्द्र पिता का नाम: टेकलाल गृह संख्या : 237 उम्र : 34 लिंग : पुरुष	AWI0882563 फोटो उपलब्ध	449 निर्वाचक का नाम : योगिता डहारे पति का नाम: शिवनंदन डहारे गृह संख्या : 237 उम्र : 34 लिंग : महिला	AWI1184779 फोटो उपलब्ध	450 निर्वाचक का नाम : संगीता डहारे पति का नाम: विरेन्द्र डहारे गृह संख्या : 237 उम्र : 34 लिंग : महिला	AWI1184787 फोटो उपलब्ध

451 निर्वाचक का नाम : बायत्री डहारे पति का नाम: रविन्द्र डहारे गृह संख्या : 237 उम्र : 33 लिंग : महिला	AWI1310283 फोटो उपलब्ध	452 निर्वाचक का नाम : राकेश डहारे पिता का नाम: हंसलाल डहारे गृह संख्या : 237 उम्र : 21 लिंग : पुरुष	AWI2388361 फोटो उपलब्ध	453 निर्वाचक का नाम : फूलवा लिल्हारे पति का नाम: ऋतुसेन लिल्हारे गृह संख्या : 238 उम्र : 83 लिंग : महिला	AWI2269314 फोटो उपलब्ध
454 निर्वाचक का नाम : मनोज लिल्हारे पिता का नाम: ऋतुसेन लिल्हारे गृह संख्या : 238 उम्र : 49 लिंग : पुरुष	BFK3848371 फोटो उपलब्ध	455 निर्वाचक का नाम : लक्ष्मी लिल्हारे पति का नाम: मनोज लिल्हारे गृह संख्या : 238 उम्र : 45 लिंग : महिला	BFK4064390 फोटो उपलब्ध	456 निर्वाचक का नाम : गीता पति का नाम: बीरसेन गृह संख्या : 239 उम्र : 59 लिंग : महिला	AWI0686667 फोटो उपलब्ध
457 निर्वाचक का नाम : प्रभुदास पिता का नाम: किसन गृह संख्या : 240 उम्र : 62 लिंग : पुरुष	AWI0728063 फोटो उपलब्ध	458 निर्वाचक का नाम : रजना पति का नाम: प्रभुदास गृह संख्या : 240 उम्र : 60 लिंग : महिला	AWI0728089 फोटो उपलब्ध	459 निर्वाचक का नाम : संजय बोरकर पिता का नाम: किसन बोरकर गृह संख्या : 240 उम्र : 49 लिंग : पुरुष	BFK3847597 फोटो उपलब्ध
460 निर्वाचक का नाम : मनोज कुमार बोरकर पिता का नाम: ज्ञानदास बोरकर गृह संख्या : 240 उम्र : 45 लिंग : पुरुष	BFK3953981 फोटो उपलब्ध	461 निर्वाचक का नाम : छमन बोरकर पति का नाम: संजय बोरकर गृह संख्या : 240 उम्र : 45 लिंग : महिला	BFK3847902 फोटो उपलब्ध	462 निर्वाचक का नाम : सीमा पति का नाम: मनोजकुमार गृह संख्या : 240 उम्र : 43 लिंग : महिला	AWI0028589 फोटो उपलब्ध
463 निर्वाचक का नाम : नितीन पिता का नाम: ज्ञानदास गृह संख्या : 240 उम्र : 40 लिंग : पुरुष	BFK3848165 फोटो उपलब्ध	464 निर्वाचक का नाम : सचिनकुमार बोरकर पिता का नाम: प्रभुदास गृह संख्या : 240 उम्र : 40 लिंग : पुरुष	BFK3848090 फोटो उपलब्ध	465 निर्वाचक का नाम : सोप्रील बोरकर पिता का नाम: प्रभुदास बोरकर गृह संख्या : 240 उम्र : 39 लिंग : पुरुष	AWI0028597 फोटो उपलब्ध
466 निर्वाचक का नाम : नेहा बोरकर पति का नाम: सोपनिल बोरकर गृह संख्या : 240 उम्र : 34 लिंग : महिला	AWI2364966 फोटो उपलब्ध	467 निर्वाचक का नाम : प्रियंका बोरकर पति का नाम: नितिन बोरकर गृह संख्या : 240 उम्र : 33 लिंग : महिला	AWI1470939 फोटो उपलब्ध	468 निर्वाचक का नाम : भावेश बोरकर पिता का नाम: संजय बोरकर गृह संख्या : 240 उम्र : 23 लिंग : पुरुष	AWI2142107 फोटो उपलब्ध
469 निर्वाचक का नाम : शकुन पति का नाम: सुखलाल गृह संख्या : 241 उम्र : 70 लिंग : महिला	BFK3847282 फोटो उपलब्ध	470 निर्वाचक का नाम : महेन्द्रसिंह सोलंकी पिता का नाम: सुखलाल सोलंकी गृह संख्या : 241 उम्र : 48 लिंग : पुरुष	BFK3847548 फोटो उपलब्ध	471 निर्वाचक का नाम : ममता सोलंकी पति का नाम: महेन्द्रसिंह सोलंकी गृह संख्या : 241 उम्र : 44 लिंग : महिला	BFK3847340 फोटो उपलब्ध
472 निर्वाचक का नाम : भावना सोलंकी पिता का नाम: महेन्द्रसिंह सोलंकी गृह संख्या : 241 उम्र : 27 लिंग : महिला	AWI1338771 फोटो उपलब्ध	473 निर्वाचक का नाम : स्वतंत्र सोलंकी पिता का नाम: महेन्द्रसिंह सोलंकी गृह संख्या : 241 उम्र : 23 लिंग : पुरुष	AWI2123040 फोटो उपलब्ध	474 निर्वाचक का नाम : अंकित पिता का नाम: हीरालाल गृह संख्या : 242 उम्र : 44 लिंग : पुरुष	BFK3847175 फोटो उपलब्ध
475 निर्वाचक का नाम : गंगासागर पति का नाम: अंकिता गृह संख्या : 242 उम्र : 39 लिंग : महिला	AWI0728113 फोटो उपलब्ध	476 निर्वाचक का नाम : धनराज पिता का नाम: तेजराम गृह संख्या : 244 उम्र : 82 लिंग : पुरुष	BFK3802444 फोटो उपलब्ध	477 निर्वाचक का नाम : येसु पति का नाम: धनराज गृह संख्या : 244 उम्र : 79 लिंग : महिला	BFK3802154 फोटो उपलब्ध
478 निर्वाचक का नाम : तुलाराम पिता का नाम: धनराज गृह संख्या : 244 उम्र : 54 लिंग : पुरुष	BFK3802741 फोटो उपलब्ध	479 निर्वाचक का नाम : शकुन्तला पति का नाम: तुलाराम गृह संख्या : 244 उम्र : 51 लिंग : महिला	BFK3802162 फोटो उपलब्ध	480 निर्वाचक का नाम : अजित मसकरे पिता का नाम: तुलाराम मसकरे गृह संख्या : 244 उम्र : 33 लिंग : पुरुष	AWI1230697 फोटो उपलब्ध

481 निर्वाचक का नाम : सुजीत कुमार मसकरे पिता का नाम: तुलाराम मसकरे गृह संख्या : 244 उम्र : 30 लिंग : पुरुष	AWI1417344 फोटो उपलब्ध	482 निर्वाचक का नाम : मनीषा मसकरे पिता का नाम: तुलाराम मसकरे गृह संख्या : 244 उम्र : 28 लिंग : महिला	AWI1474469 फोटो उपलब्ध	483 निर्वाचक का नाम : लालावन्ती पति का नाम: हेमराज गृह संख्या : 245 उम्र : 74 लिंग : महिला	BFK3847852 फोटो उपलब्ध
484 निर्वाचक का नाम : मीना बाई पति का नाम: रेखलाल गृह संख्या : 245 उम्र : 44 लिंग : महिला	BFK4064440 फोटो उपलब्ध	485 निर्वाचक का नाम : रेखलाल मसकरे पिता का नाम: हेमराज मसकरे गृह संख्या : 245 उम्र : 39 लिंग : पुरुष	AWI0028613 फोटो उपलब्ध	486 निर्वाचक का नाम : कौतीका पति का नाम: गोविंदराम गृह संख्या : 246 उम्र : 71 लिंग : महिला	BFK4633723 फोटो उपलब्ध
487 निर्वाचक का नाम : देवरस पिता का नाम: गोविंदराम गृह संख्या : 246 उम्र : 48 लिंग : पुरुष	AWI0028621 फोटो उपलब्ध	488 निर्वाचक का नाम : लक्ष्मी पति का नाम: देवरस गृह संख्या : 246 उम्र : 42 लिंग : महिला	AWI0028639 फोटो उपलब्ध	489 निर्वाचक का नाम : रेणुका मसकरे पति का नाम: सत्यवान मसकरे गृह संख्या : 246 उम्र : 42 लिंग : महिला	AWI1474436 फोटो उपलब्ध
490 निर्वाचक का नाम : सुमित मसकरे पिता का नाम: देवरस मसकरे गृह संख्या : 246 उम्र : 21 लिंग : पुरुष	AWI2219723 फोटो उपलब्ध	491 निर्वाचक का नाम : प्रमिला कोलते पति का नाम: गोपीचंद कोलते गृह संख्या : 247 उम्र : 61 लिंग : महिला	AWI0028647 फोटो उपलब्ध	492 निर्वाचक का नाम : दीनदयाल कोलते पिता का नाम: बुधन कोलते गृह संख्या : 247 उम्र : 54 लिंग : पुरुष	AWI0028654 फोटो उपलब्ध
493 निर्वाचक का नाम : रामदयाल कोलते पिता का नाम: बुधन कोलते गृह संख्या : 247 उम्र : 51 लिंग : पुरुष	AWI2096360 फोटो उपलब्ध	494 निर्वाचक का नाम : अनुसया कोलते पति का नाम: रामदयाल कोलते गृह संख्या : 247 उम्र : 49 लिंग : महिला	BFK3847613 फोटो उपलब्ध	495 निर्वाचक का नाम : वन्दना पति का नाम: दीनदयाल गृह संख्या : 247 उम्र : 44 लिंग : महिला	BFK3848314 फोटो उपलब्ध
496 निर्वाचक का नाम : आश्वर्य कोलते पिता का नाम: गोपीचंद कोलते गृह संख्या : 247 उम्र : 27 लिंग : पुरुष	AWI1474519 फोटो उपलब्ध	497 निर्वाचक का नाम : भाग्यश्री कोलते पिता का नाम: रामदयाल कोलते गृह संख्या : 247 उम्र : 21 लिंग : महिला	AWI2371706 फोटो उपलब्ध	498 निर्वाचक का नाम : राजकुमार पिता का नाम: नत्थुलाल गृह संख्या : 248 उम्र : 52 लिंग : पुरुष	AWI2096576 फोटो उपलब्ध
499 निर्वाचक का नाम : शीला पति का नाम: अशोक गृह संख्या : 248 उम्र : 52 लिंग : महिला	AWI2096568 फोटो उपलब्ध	500 निर्वाचक का नाम : कमला पति का नाम: राजकुमार गृह संख्या : 248 उम्र : 51 लिंग : महिला	BFK4633715 फोटो उपलब्ध	501 निर्वाचक का नाम : विनोद पिता का नाम: नत्थुलाल गृह संख्या : 248 उम्र : 50 लिंग : पुरुष	AWI2096550 फोटो उपलब्ध
502 निर्वाचक का नाम : सुरेखा पति का नाम: विनोद गृह संख्या : 248 उम्र : 48 लिंग : महिला	AWI0686709 फोटो उपलब्ध	503 निर्वाचक का नाम : रविन्द्र पिता का नाम: अशोक गृह संख्या : 248 उम्र : 40 लिंग : पुरुष	AWI1019744 फोटो उपलब्ध	504 निर्वाचक का नाम : खेमेश्वरी खरवड़े पति का नाम: सुरेन्द्र खरवड़े गृह संख्या : 248 उम्र : 36 लिंग : महिला	AWI2371946 फोटो उपलब्ध
505 निर्वाचक का नाम : सुरेन्द्र खरवड़े पिता का नाम: राजकुमार खरवड़े गृह संख्या : 248 उम्र : 36 लिंग : पुरुष	AWI0952663 फोटो उपलब्ध	506 निर्वाचक का नाम : राहुल खरवड़े पिता का नाम: विनोद खरवड़े गृह संख्या : 248 उम्र : 28 लिंग : पुरुष	AWI1471127 फोटो उपलब्ध	507 निर्वाचक का नाम : चंद्रसेन खरवड़े पिता का नाम: राजकुमार खरवड़े गृह संख्या : 248 उम्र : 28 लिंग : पुरुष	AWI2380152 फोटो उपलब्ध
508 निर्वाचक का नाम : जितेंद्र खरवड़े पिता का नाम: अशोक खरवड़े गृह संख्या : 248 उम्र : 25 लिंग : पुरुष	AWI1604578 फोटो उपलब्ध	509 निर्वाचक का नाम : रोहित खरवड़े पिता का नाम: विनोद खरवड़े गृह संख्या : 248 उम्र : 23 लिंग : पुरुष	AWI2317980 फोटो उपलब्ध	510 निर्वाचक का नाम : सत्यम खरवड़े पिता का नाम: राजकुमार खरवड़े गृह संख्या : 248 उम्र : 20 लिंग : पुरुष	AWI2388072 फोटो उपलब्ध

511 निर्वाचक का नाम : फगनी लिल्लारे पिता का नाम: कोल्हू लिल्लारे गृह संख्या : 249 उम्र : 48 लिंग : महिला	AWI2228211 फोटो उपलब्ध	512 निर्वाचक का नाम : भागेश्वरी लिल्लारे पिता का नाम: देवदास लिल्लारे गृह संख्या : 249 उम्र : 24 लिंग : महिला	AWI2285377 फोटो उपलब्ध	513 निर्वाचक का नाम : नेतलाल पिता का नाम: कोल्हू गृह संख्या : 249/ग उम्र : 55 लिंग : पुरुष	AWI2097145 फोटो उपलब्ध
514 निर्वाचक का नाम : पुस्तकला पति का नाम: नेतलाल गृह संख्या : 249/ग उम्र : 53 लिंग : महिला	AWI2097152 फोटो उपलब्ध	515 निर्वाचक का नाम : कृष्ण कुमार लिल्लारे पिता का नाम: नेतलाल लिल्लारे गृह संख्या : 249 ग उम्र : 31 लिंग : पुरुष	AWI1230663 फोटो उपलब्ध	516 निर्वाचक का नाम : स्मिता लिल्लारे पति का नाम: कृष्णकुमार लिल्लारे गृह संख्या : 249ग उम्र : 26 लिंग : महिला	AWI2373132 फोटो उपलब्ध
517 निर्वाचक का नाम : देवदास पिता का नाम: कोल्हू गृह संख्या : 249/घ उम्र : 49 लिंग : पुरुष	BFK3802352 फोटो उपलब्ध	518 निर्वाचक का नाम : शिशुकला लिल्लारे पति का नाम: देवदास लिल्लारे गृह संख्या : 249/घ उम्र : 45 लिंग : महिला	BFK3847696 फोटो उपलब्ध	519 निर्वाचक का नाम : अजबलाल पिता का नाम: कोल्हू गृह संख्या : 249/क उम्र : 51 लिंग : पुरुष	AWI0728162 फोटो उपलब्ध
520 निर्वाचक का नाम : इलेश लिल्लारे पिता का नाम: गणेश लिल्लारे गृह संख्या : 249ख उम्र : 21 लिंग : पुरुष	AWI2384873 फोटो उपलब्ध	521 निर्वाचक का नाम : ओडगू पिता का नाम: रतनलाल गृह संख्या : 249/ख उम्र : 74 लिंग : पुरुष	AWI0988212 फोटो उपलब्ध	522 निर्वाचक का नाम : गणेशलाल पिता का नाम: ओडगू गृह संख्या : 249/ख उम्र : 49 लिंग : पुरुष	AWI2096667 फोटो उपलब्ध
523 निर्वाचक का नाम : मुन्नी पति का नाम: गणेशलाल गृह संख्या : 249/ख उम्र : 48 लिंग : महिला	BFK4633657 फोटो उपलब्ध	524 निर्वाचक का नाम : पुष्पा बहेटवार पति का नाम: हेमंत बहेटवार गृह संख्या : 251 उम्र : 42 लिंग : महिला	AWI2285211 फोटो उपलब्ध	525 निर्वाचक का नाम : फुला पति का नाम: बकाराम गृह संख्या : 251/क उम्र : 71 लिंग : महिला	AWI2097079 फोटो उपलब्ध
526 निर्वाचक का नाम : नोकलाल बहेटवार पिता का नाम: बकाराम गृह संख्या : 251/क उम्र : 50 लिंग : पुरुष	BFK3802253 फोटो उपलब्ध	527 निर्वाचक का नाम : शिशुला पति का नाम: रेखलाल गृह संख्या : 251/क उम्र : 42 लिंग : महिला	BFK3847605 फोटो उपलब्ध	528 निर्वाचक का नाम : हेमंतकुमार बहेटवार पिता का नाम: बकाराम गृह संख्या : 251/क उम्र : 41 लिंग : पुरुष	AWI0728188 फोटो उपलब्ध
529 निर्वाचक का नाम : इंद्रकला बहेटवार पति का नाम: नोकलाल गृह संख्या : 251/क उम्र : 40 लिंग : महिला	BFK3802725 फोटो उपलब्ध	530 निर्वाचक का नाम : पंकज बहेटवार पिता का नाम: नोकलाल बहेटवार गृह संख्या : 251/क उम्र : 22 लिंग : पुरुष	AWI2185155 फोटो उपलब्ध	531 निर्वाचक का नाम : अमृता बहेटवार पिता का नाम: टिकाराम बहेटवार गृह संख्या : 251ख उम्र : 36 लिंग : महिला	AWI2373066 फोटो उपलब्ध
532 निर्वाचक का नाम : रामकली बहेटवार पति का नाम: टीकाराम बहेटवार गृह संख्या : 251/ख उम्र : 67 लिंग : महिला	AWI0728196 फोटो उपलब्ध	533 निर्वाचक का नाम : तिरनलाल पिता का नाम: टिकाराम गृह संख्या : 251/ख उम्र : 32 लिंग : पुरुष	AWI0952572 फोटो उपलब्ध	534 निर्वाचक का नाम : नन्हू पिता का नाम: बुधू गृह संख्या : 252 उम्र : 64 लिंग : पुरुष	AWI2096972 फोटो उपलब्ध
535 निर्वाचक का नाम : हरकन्ता पति का नाम: नन्हू गृह संख्या : 252 उम्र : 56 लिंग : महिला	AWI0728204 फोटो उपलब्ध	536 निर्वाचक का नाम : सुजीत उपवंशी पिता का नाम: नन्हूलाल उपवंशी गृह संख्या : 252 उम्र : 33 लिंग : पुरुष	AWI0952846 फोटो उपलब्ध	537 निर्वाचक का नाम : वर्षा उपवंशी पति का नाम: सुजीत उपवंशी गृह संख्या : 252 उम्र : 23 लिंग : महिला	AWI2392322 फोटो उपलब्ध
538 निर्वाचक का नाम : चन्दनलाल पिता का नाम: धानू गृह संख्या : 253 उम्र : 75 लिंग : पुरुष	AWI0028662 फोटो उपलब्ध	539 निर्वाचक का नाम : मंजुडा पति का नाम: चन्दनलाल गृह संख्या : 253 उम्र : 72 लिंग : महिला	AWI0028670 फोटो उपलब्ध	540 निर्वाचक का नाम : पृथ्वीलाल पिता का नाम: चन्दनलाल गृह संख्या : 253 उम्र : 49 लिंग : पुरुष	AWI0728212 फोटो उपलब्ध

541 निर्वाचक का नाम : गोपिका पति का नाम: पृथ्वीलाल गृह संख्या : 253 उम्र : 46 लिंग : महिला	AWI1019751 फोटो उपलब्ध	542 निर्वाचक का नाम : भूपेंद्र कोहरे पिता का नाम: पृथ्वीलाल कोहरे गृह संख्या : 253 उम्र : 29 लिंग : पुरुष	AWI1604594 फोटो उपलब्ध	543 निर्वाचक का नाम : निशा कोहरे पति का नाम: भूपेंद्र कोहरे गृह संख्या : 253 उम्र : 27 लिंग : महिला	AWI2216810 फोटो उपलब्ध
544 निर्वाचक का नाम : जितेंद्र कोहरे पिता का नाम: पृथ्वीलाल कोहरे गृह संख्या : 253 उम्र : 26 लिंग : पुरुष	AWI1604586 फोटो उपलब्ध	545 निर्वाचक का नाम : मदनलाल कोहरे पिता का नाम: धानु कोहरे गृह संख्या : 254 उम्र : 65 लिंग : पुरुष	AWI2289916 फोटो उपलब्ध	546 निर्वाचक का नाम : निर्मला कोहरे पति का नाम: मदनलाल कोहरे गृह संख्या : 254 उम्र : 44 लिंग : महिला	AWI2289924 फोटो उपलब्ध
547 निर्वाचक का नाम : शकुन्तला कोहरे पति का नाम: रेखलाल कोहरे गृह संख्या : 255 उम्र : 50 लिंग : महिला	AWI1184811 फोटो उपलब्ध	548 निर्वाचक का नाम : शान्तीलाल पिता का नाम: सोबेलाल गृह संख्या : 255 उम्र : 46 लिंग : पुरुष	BFK3847720 फोटो उपलब्ध	549 निर्वाचक का नाम : अंजना पति का नाम: शांतीलाल गृह संख्या : 255 उम्र : 43 लिंग : महिला	BFK3848421 फोटो उपलब्ध
550 निर्वाचक का नाम : कांतिलाल कोहरे पिता का नाम: शोबेलाल कोहरे गृह संख्या : 255 उम्र : 43 लिंग : पुरुष	BFK3848306 फोटो उपलब्ध	551 निर्वाचक का नाम : रेखलाल कोहरे पिता का नाम: सोबेलाल गृह संख्या : 255 उम्र : 40 लिंग : पुरुष	BFK3846821 फोटो उपलब्ध	552 निर्वाचक का नाम : साजना कोहरे पति का नाम: कांतिलाल कोहरे गृह संख्या : 255 उम्र : 36 लिंग : महिला	AWI1184829 फोटो उपलब्ध
553 निर्वाचक का नाम : अमन कोहरे पिता का नाम: शांतीलाल कोहरे गृह संख्या : 255 उम्र : 22 लिंग : पुरुष	AWI2185148 फोटो उपलब्ध	554 निर्वाचक का नाम : अंजली कोहरे पिता का नाम: शांतीलाल कोहरे गृह संख्या : 255 उम्र : 18 लिंग : महिला	AWI2466498 फोटो उपलब्ध	555 निर्वाचक का नाम : मुन्नालाल पिता का नाम: झोल्या गृह संख्या : 256 उम्र : 52 लिंग : पुरुष	BFK3847985 फोटो उपलब्ध
556 निर्वाचक का नाम : अंजनी पति का नाम: मुन्नालाल गृह संख्या : 256 उम्र : 51 लिंग : महिला	AWI2096782 फोटो उपलब्ध	557 निर्वाचक का नाम : रमेश लिहारे पिता का नाम: झोल्या लिहारे गृह संख्या : 256 उम्र : 50 लिंग : पुरुष	BFK3847241 फोटो उपलब्ध	558 निर्वाचक का नाम : कल्पना पति का नाम: रमेश गृह संख्या : 256 उम्र : 48 लिंग : महिला	AWI0686725 फोटो उपलब्ध
559 निर्वाचक का नाम : गणेशलाल पिता का नाम: झोल्या गृह संख्या : 256 उम्र : 47 लिंग : पुरुष	BFK3848256 फोटो उपलब्ध	560 निर्वाचक का नाम : सोमवती लिहारे पति का नाम: गणेशलाल गृह संख्या : 256 उम्र : 42 लिंग : महिला	BFK3848249 फोटो उपलब्ध	561 निर्वाचक का नाम : इश्वरीप्रसाद लिहारे पिता का नाम: मुन्नालाल लिहारे गृह संख्या : 256 उम्र : 31 लिंग : पुरुष	AWI1079821 फोटो उपलब्ध
562 निर्वाचक का नाम : शोभा लिहारे पति का नाम: ईश्वरी लिहारे गृह संख्या : 256 उम्र : 25 लिंग : महिला	AWI2373785 फोटो उपलब्ध	563 निर्वाचक का नाम : माया लिहारे पिता का नाम: रमेश लिहारे गृह संख्या : 256 उम्र : 23 लिंग : महिला	AWI2362572 फोटो उपलब्ध	564 निर्वाचक का नाम : अनमोल लिहारे पिता का नाम: रमेश लिहारे गृह संख्या : 256 उम्र : 21 लिंग : पुरुष	AWI2384733 फोटो उपलब्ध
565 निर्वाचक का नाम : टेकलाल पिता का नाम: जीवनलाल गृह संख्या : 257 उम्र : 52 लिंग : पुरुष	AWI0728246 फोटो उपलब्ध	566 निर्वाचक का नाम : शिशुला पति का नाम: टेकलाल गृह संख्या : 257 उम्र : 50 लिंग : महिला	AWI2099497 फोटो उपलब्ध	567 निर्वाचक का नाम : शुभम लिहारे पिता का नाम: टेकलाल लिहारे गृह संख्या : 257 उम्र : 26 लिंग : पुरुष	AWI2380269 फोटो उपलब्ध
568 निर्वाचक का नाम : योगेश लिहारे पिता का नाम: टेकलाल लिहारे गृह संख्या : 257 उम्र : 20 लिंग : पुरुष	AWI2381648 फोटो उपलब्ध	569 निर्वाचक का नाम : देवकरण पिता का नाम: फतुलाल गृह संख्या : 258 उम्र : 55 लिंग : पुरुष	BFK3802261 फोटो उपलब्ध	570 निर्वाचक का नाम : धनेन्द्र पिता का नाम: फतुलाल गृह संख्या : 258 उम्र : 47 लिंग : पुरुष	AWI0062398 फोटो उपलब्ध

571 निर्वाचक का नाम : महेंद्र सवालाखे पिता का नाम: देवकरन गृह संख्या : 258 उम्र : 25 लिंग : पुरुष	AWI1518109 फोटो उपलब्ध	572 निर्वाचक का नाम : विवेन्द्र सुलाखे पिता का नाम: देवकरन सुलाखे गृह संख्या : 258 उम्र : 21 लिंग : पुरुष	AWI2388395 फोटो उपलब्ध	573 निर्वाचक का नाम : भाऊलाल पिता का नाम: कौटू गृह संख्या : 259 उम्र : 56 लिंग : पुरुष	AWI0028688 फोटो उपलब्ध
574 निर्वाचक का नाम : निर्मला पति का नाम: भाऊलाल गृह संख्या : 259 उम्र : 53 लिंग : महिला	AWI0028696 फोटो उपलब्ध	575 निर्वाचक का नाम : नन्दराम पिता का नाम: नन्धु गृह संख्या : 259 उम्र : 51 लिंग : पुरुष	AWI0028704 फोटो उपलब्ध	576 निर्वाचक का नाम : अनुसया पति का नाम: नन्दराम गृह संख्या : 259 उम्र : 50 लिंग : महिला	BFK4633632 फोटो उपलब्ध
577 निर्वाचक का नाम : गुलशन मोहारे पिता का नाम: भाऊलाल मोहारे गृह संख्या : 259 उम्र : 31 लिंग : पुरुष	AWI1332741 फोटो उपलब्ध	578 निर्वाचक का नाम : अरविन्द कुमार सवालाखे पिता का नाम: नंदराम सवालाखे गृह संख्या : 259 उम्र : 29 लिंग : पुरुष	AWI1230473 फोटो उपलब्ध	579 निर्वाचक का नाम : ज्योति सवालाखे पति का नाम: अरविंद सवालाखे गृह संख्या : 259 उम्र : 27 लिंग : महिला	AWI2285518 फोटो उपलब्ध
580 निर्वाचक का नाम : देवेंद्र मोहारे पिता का नाम: भाऊलाल मोहारे गृह संख्या : 259 उम्र : 25 लिंग : पुरुष	AWI2185130 फोटो उपलब्ध	581 निर्वाचक का नाम : सोहनलाल पिता का नाम: पांड्या गृह संख्या : 260 उम्र : 85 लिंग : पुरुष	BFK4633640 फोटो उपलब्ध	582 निर्वाचक का नाम : जानी पति का नाम: सोहनलाल गृह संख्या : 260 उम्र : 82 लिंग : महिला	AWI2100014 फोटो उपलब्ध
583 निर्वाचक का नाम : साळीकराम पिता का नाम: सोहनलाल गृह संख्या : 260 उम्र : 41 लिंग : पुरुष	BFK3802915 फोटो उपलब्ध	584 निर्वाचक का नाम : पंचफुला अटराहे पति का नाम: सालिकराम अटराहे गृह संख्या : 260 उम्र : 31 लिंग : महिला	AWI1529924 फोटो उपलब्ध	585 निर्वाचक का नाम : फुलन पति का नाम: श्रावण गृह संख्या : 261 उम्र : 61 लिंग : महिला	AWI0728253 फोटो उपलब्ध
586 निर्वाचक का नाम : सुशीला बाई पति का नाम: गजानंद गृह संख्या : 261 उम्र : 55 लिंग : महिला	AWI0728279 फोटो उपलब्ध	587 निर्वाचक का नाम : परमानन्द केरेकार पिता का नाम: बैरागी केरेकार गृह संख्या : 261 उम्र : 55 लिंग : पुरुष	BFK3802238 फोटो उपलब्ध	588 निर्वाचक का नाम : उषा पति का नाम: परमानन्द गृह संख्या : 261 उम्र : 53 लिंग : महिला	AWI0728287 फोटो उपलब्ध
589 निर्वाचक का नाम : चेतन किशोर पिता का नाम: श्रावण गृह संख्या : 261 उम्र : 41 लिंग : पुरुष	AWI0728295 फोटो उपलब्ध	590 निर्वाचक का नाम : प्रध्वीलाल पिता का नाम: तिलकचंद गृह संख्या : 261 उम्र : 33 लिंग : पुरुष	AWI0952770 फोटो उपलब्ध	591 निर्वाचक का नाम : वंदना केरेकार पति का नाम: चेतन किशोर केरेकार गृह संख्या : 261 उम्र : 33 लिंग : महिला	AWI1417336 फोटो उपलब्ध
592 निर्वाचक का नाम : दुर्गा नगपुरे पति का नाम: पृथ्वीलाल नगपुरे गृह संख्या : 261 उम्र : 33 लिंग : महिला	AWI2248037 फोटो उपलब्ध	593 निर्वाचक का नाम : नामदेव कुमार केरेकार पिता का नाम: परमानंद केरेकार गृह संख्या : 261 उम्र : 31 लिंग : पुरुष	AWI0952606 फोटो उपलब्ध	594 निर्वाचक का नाम : विलेश केरेकार पिता का नाम: श्रावण केरेकार गृह संख्या : 261 उम्र : 22 लिंग : पुरुष	AWI2245520 फोटो उपलब्ध
595 निर्वाचक का नाम : वीणा बोरकर पति का नाम: वीरेंद्र बोरकर गृह संख्या : 261/ख उम्र : 41 लिंग : महिला	AWI2103588 फोटो उपलब्ध	596 निर्वाचक का नाम : लक्ष्मण पिता का नाम: लाखन गृह संख्या : 262 उम्र : 74 लिंग : पुरुष	AWI2099109 फोटो उपलब्ध	597 निर्वाचक का नाम : सुकवन्ता पति का नाम: लक्ष्मण गृह संख्या : 262 उम्र : 72 लिंग : महिला	AWI2099125 फोटो उपलब्ध
598 निर्वाचक का नाम : कुशलकिशोर दमाहे पिता का नाम: लक्ष्मण दमाहे गृह संख्या : 262 उम्र : 45 लिंग : पुरुष	BFK3847381 फोटो उपलब्ध	599 निर्वाचक का नाम : ग्यारसीलाल दमाहे पिता का नाम: लक्ष्मण दमाहे गृह संख्या : 262 उम्र : 39 लिंग : पुरुष	BFK4633665 फोटो उपलब्ध	600 निर्वाचक का नाम : रानू दमाहे पति का नाम: कुशलकिशोर दमाहे गृह संख्या : 262 उम्र : 35 लिंग : महिला	AWI2356319 फोटो उपलब्ध

601 निर्वाचक का नाम : फुली पति का नाम: सुरजलाल गृह संख्या : 263 उम्र : 83 लिंग : महिला AWI2099018 फोटो उपलब्ध	602 निर्वाचक का नाम : इमला नागपुरे पति का नाम: सहेदलाल गृह संख्या : 263 उम्र : 61 लिंग : महिला AWI2099034 फोटो उपलब्ध	603 निर्वाचक का नाम : सहेदलाल पिता का नाम: जोगीराम गृह संख्या : 263 उम्र : 59 लिंग : पुरुष BFK4633681 फोटो उपलब्ध
604 निर्वाचक का नाम : उत्तमचन्द पिता का नाम: सुरजलाल गृह संख्या : 263 उम्र : 48 लिंग : पुरुष AWI0728303 फोटो उपलब्ध	605 निर्वाचक का नाम : रामेश्वरी नगपुरे पति का नाम: उत्तमचंद नगपुरे गृह संख्या : 263 उम्र : 45 लिंग : महिला BFK4633699 फोटो उपलब्ध	606 निर्वाचक का नाम : सरजुप्रसाद नगपुरे पिता का नाम: शहेदलाल नगपुरे गृह संख्या : 263 उम्र : 39 लिंग : पुरुष AWI1230499 फोटो उपलब्ध
607 निर्वाचक का नाम : सुनिता नगपुरे पति का नाम: सरजुप्रसाद नगपुरे गृह संख्या : 263 उम्र : 37 लिंग : महिला AWI1230671 फोटो उपलब्ध	608 निर्वाचक का नाम : दुलेश नगपुरे पिता का नाम: उत्तमचंद नगपुरे गृह संख्या : 263 उम्र : 22 लिंग : पुरुष AWI2218485 फोटो उपलब्ध	609 निर्वाचक का नाम : सालिकराम पिता का नाम: बुध्दलाल गृह संख्या : 264 उम्र : 45 लिंग : पुरुष AWI0028712 फोटो उपलब्ध
610 निर्वाचक का नाम : क्रांति उपवंशी पति का नाम: सालिकराम उपवंशी गृह संख्या : 264 उम्र : 39 लिंग : महिला AWI1475185 फोटो उपलब्ध	611 निर्वाचक का नाम : निर्मला कोलते पति का नाम: महारू कोलते गृह संख्या : 265 उम्र : 83 लिंग : महिला AWI2099455 फोटो उपलब्ध	612 निर्वाचक का नाम : नरेश पिता का नाम: बाबूलाल गृह संख्या : 265 उम्र : 44 लिंग : पुरुष AWI1019801 फोटो उपलब्ध
613 निर्वाचक का नाम : सुलोचना कोलते पति का नाम: नरेश कोलते गृह संख्या : 265 उम्र : 43 लिंग : महिला BFK3848074 फोटो उपलब्ध	614 निर्वाचक का नाम : वनिता कोलते पति का नाम: विजय कोलते गृह संख्या : 265 उम्र : 32 लिंग : महिला AWI2145050 फोटो उपलब्ध	615 निर्वाचक का नाम : विजय कोलते पिता का नाम: माहूरू कोलते गृह संख्या : 265 उम्र : 29 लिंग : पुरुष AWI1279280 फोटो उपलब्ध
616 निर्वाचक का नाम : आशीष कोलते पिता का नाम: नरेश कोलते गृह संख्या : 265 उम्र : 22 लिंग : पुरुष AWI2386951 फोटो उपलब्ध	617 निर्वाचक का नाम : शकुन्तला पति का नाम: गोपाल गृह संख्या : 266 उम्र : 62 लिंग : महिला AWI2099448 फोटो उपलब्ध	618 निर्वाचक का नाम : उर्मिला पति का नाम: तीजूलाल गृह संख्या : 266 उम्र : 55 लिंग : महिला AWI0728337 फोटो उपलब्ध
619 निर्वाचक का नाम : भेजन लाल पिता का नाम: गोपाल गृह संख्या : 266 उम्र : 38 लिंग : पुरुष BFK4064416 फोटो उपलब्ध	620 निर्वाचक का नाम : महेश पिता का नाम: तीजुलाल गृह संख्या : 266 उम्र : 33 लिंग : पुरुष AWI0952721 फोटो उपलब्ध	621 निर्वाचक का नाम : सरिता कोलते पति का नाम: भेजनलाल कोलते गृह संख्या : 266 उम्र : 31 लिंग : महिला AWI1184837 फोटो उपलब्ध
622 निर्वाचक का नाम : मनीषा कोलते पति का नाम: महेश कोलते गृह संख्या : 266 उम्र : 27 लिंग : महिला AWI1417310 फोटो उपलब्ध	623 निर्वाचक का नाम : आकाश कोलते पिता का नाम: तीजुलाल कोलते गृह संख्या : 266 उम्र : 24 लिंग : पुरुष AWI2244168 फोटो उपलब्ध	624 निर्वाचक का नाम : नितेश कोलते पिता का नाम: उमेश कोलते गृह संख्या : 267 उम्र : 23 लिंग : पुरुष AWI2230217 फोटो उपलब्ध
625 निर्वाचक का नाम : गंगेश्वरी कोलते पति का नाम: सुनील कोलते गृह संख्या : 267 ग उम्र : 26 लिंग : महिला AWI2108769 फोटो उपलब्ध	626 निर्वाचक का नाम : उमेश पिता का नाम: सकरू गृह संख्या : 267/ग उम्र : 50 लिंग : पुरुष AWI0028720 फोटो उपलब्ध	627 निर्वाचक का नाम : सुनिता कोलते पिता का नाम: उमेश कोलते गृह संख्या : 267 ग उम्र : 25 लिंग : महिला AWI2356368 फोटो उपलब्ध
628 निर्वाचक का नाम : राहुल कोलते पिता का नाम: रमेश कोलते गृह संख्या : 267घ उम्र : 21 लिंग : पुरुष AWI2381325 फोटो उपलब्ध	629 निर्वाचक का नाम : बनूला पति का नाम: चन्दन गृह संख्या : 267/घ उम्र : 66 लिंग : महिला AWI0686782 फोटो उपलब्ध	630 निर्वाचक का नाम : रमेश पिता का नाम: चन्दन गृह संख्या : 267/घ उम्र : 52 लिंग : पुरुष BFK3802931 फोटो उपलब्ध

631	BFK3801818	निर्वाचक का नाम : जमना पति का नाम: रमेश गृह संख्या : 267/घ उम्र : 48 लिंग : महिला	फोटो उपलब्ध	632	AWI0728352	निर्वाचक का नाम : गणेश पिता का नाम: चन्दन गृह संख्या : 267/घ उम्र : 40 लिंग : पुरुष	फोटो उपलब्ध	633	AWI1184845	निर्वाचक का नाम : प्रमिला कोल्ले पति का नाम: गणेश कोल्ले गृह संख्या : 267/घ उम्र : 33 लिंग : महिला	फोटो उपलब्ध
634	AWI1332808	निर्वाचक का नाम : सुनील कोलते पिता का नाम: उमेश कोल्ले गृह संख्या : 267 उम्र : 29 लिंग : पुरुष	फोटो उपलब्ध	635	AWI2381374	निर्वाचक का नाम : मुकेशकुमार करकाड़े पिता का नाम: शिवराम करकाड़े गृह संख्या : 267/क उम्र : 37 लिंग : पुरुष	फोटो उपलब्ध	636	AWI2381853	निर्वाचक का नाम : प्रीती करकाड़े पति का नाम: मुकेश करकाड़े गृह संख्या : 267/क उम्र : 35 लिंग : महिला	फोटो उपलब्ध
637	AWI0686733	निर्वाचक का नाम : शिवराम पिता का नाम: रतीराम गृह संख्या : 267/क उम्र : 64 लिंग : पुरुष	फोटो उपलब्ध	638	AWI0686741	निर्वाचक का नाम : पुस्तकला पति का नाम: शिवराम गृह संख्या : 267/क उम्र : 61 लिंग : महिला	फोटो उपलब्ध	639	BFK3802949	निर्वाचक का नाम : सुरेश पिता का नाम: शिवराम गृह संख्या : 267/क उम्र : 46 लिंग : पुरुष	फोटो उपलब्ध
640	AWI0686758	निर्वाचक का नाम : सुगंदा पति का नाम: सुरेश गृह संख्या : 267/क उम्र : 43 लिंग : महिला	फोटो उपलब्ध	641	AWI0686766	निर्वाचक का नाम : मुनेश पिता का नाम: शिवराम गृह संख्या : 267/क उम्र : 41 लिंग : पुरुष	फोटो उपलब्ध	642	AWI0686774	निर्वाचक का नाम : प्रभा पति का नाम: मुनेश गृह संख्या : 267/क उम्र : 40 लिंग : महिला	फोटो उपलब्ध
643	AWI2098333	निर्वाचक का नाम : टेकलाल पिता का नाम: भूर्या गृह संख्या : 267/ख उम्र : 64 लिंग : पुरुष	फोटो उपलब्ध	644	AWI2098325	निर्वाचक का नाम : धनवन्ता पति का नाम: टेकलाल गृह संख्या : 267/ख उम्र : 61 लिंग : महिला	फोटो उपलब्ध	645	AWI1332790	निर्वाचक का नाम : इश्वरी कोलते पिता का नाम: टेकलाल कोलते गृह संख्या : 267 उम्र : 29 लिंग : पुरुष	फोटो उपलब्ध
646	AWI1604602	निर्वाचक का नाम : मनोहर कोलते पिता का नाम: टेकलाल कोलते गृह संख्या : 267/ख उम्र : 25 लिंग : पुरुष	फोटो उपलब्ध	647	AWI0728360	निर्वाचक का नाम : नल्युलाल पिता का नाम: जैतराम गृह संख्या : 268 उम्र : 74 लिंग : पुरुष	फोटो उपलब्ध	648	AWI0518068	निर्वाचक का नाम : बीरबल पिता का नाम: पदमलाल गृह संख्या : 269 उम्र : 38 लिंग : पुरुष	फोटो उपलब्ध
649	AWI2374270	निर्वाचक का नाम : पुष्या मसकरे पति का नाम: बीरबल मसकरे गृह संख्या : 269 उम्र : 33 लिंग : महिला	फोटो उपलब्ध	650	BFK3846789	निर्वाचक का नाम : कंकरलाल पिता का नाम: हरिचन्द गृह संख्या : 269/क उम्र : 61 लिंग : पुरुष	फोटो उपलब्ध	651	BFK3846946	निर्वाचक का नाम : नाजुका पति का नाम: धनू गृह संख्या : 269/क उम्र : 54 लिंग : महिला	फोटो उपलब्ध
652	BFK3847621	निर्वाचक का नाम : बसन पति का नाम: पदमलाल गृह संख्या : 269/क उम्र : 54 लिंग : महिला	फोटो उपलब्ध	653	AWI1604503	निर्वाचक का नाम : राजबब्बर मसकरे पिता का नाम: कंकर लाल गृह संख्या : 269/क उम्र : 29 लिंग : पुरुष	फोटो उपलब्ध	654	BFK3802402	निर्वाचक का नाम : केसर पति का नाम: कंकरलाल गृह संख्या : 269/ख उम्र : 59 लिंग : महिला	फोटो उपलब्ध
655	BFK3848439	निर्वाचक का नाम : पदमलाल पिता का नाम: हरिचन्द गृह संख्या : 269/ख उम्र : 57 लिंग : पुरुष	फोटो उपलब्ध	656	AWI1079839	निर्वाचक का नाम : तिरनलाल मसकरे पिता का नाम: पदमलाल मसकरे गृह संख्या : 269/ख उम्र : 35 लिंग : पुरुष	फोटो उपलब्ध	657	BFK4633731	निर्वाचक का नाम : सदनलाल पिता का नाम: रूपचन्द गृह संख्या : 270 उम्र : 55 लिंग : पुरुष	फोटो उपलब्ध
658	BFK3846888	निर्वाचक का नाम : शकुन्तला पति का नाम: सदनलाल गृह संख्या : 270 उम्र : 52 लिंग : महिला	फोटो उपलब्ध	659	AWI1332816	निर्वाचक का नाम : मिनेश मसकरे पिता का नाम: सदनलाल लीलहारे गृह संख्या : 270 उम्र : 31 लिंग : पुरुष	फोटो उपलब्ध	660	AWI2226447	निर्वाचक का नाम : पायल मसकरे पति का नाम: मिनेश मसकरे गृह संख्या : 270 उम्र : 23 लिंग : महिला	फोटो उपलब्ध

661	AWI1019819	निर्वाचक का नाम : भरतलाल पिता का नाम: नरबद गृह संख्या : 271 उम्र : 64 लिंग : पुरुष	फोटो उपलब्ध	662	BFK4633749	निर्वाचक का नाम : भागन पिता का नाम: भरतलाल गृह संख्या : 271 उम्र : 61 लिंग : महिला	फोटो उपलब्ध	663	BFK3847423	निर्वाचक का नाम : उम्मेदलाल लिल्हारे पिता का नाम: भरतलाल गृह संख्या : 271 उम्र : 42 लिंग : पुरुष	फोटो उपलब्ध
664	BFK3801891	निर्वाचक का नाम : गौरीबाई पति का नाम: उम्मेदलाल गृह संख्या : 271 उम्र : 41 लिंग : महिला	फोटो उपलब्ध	665	AWI2317816	निर्वाचक का नाम : प्रकाश लिल्हारे पिता का नाम: उम्मेदलाल लिल्हारे गृह संख्या : 271 उम्र : 21 लिंग : पुरुष	फोटो उपलब्ध	666	AWI2316859	निर्वाचक का नाम : आकाश लिल्हारे पिता का नाम: उम्मेदलाल गृह संख्या : 271 उम्र : 20 लिंग : पुरुष	फोटो उपलब्ध
667	AWI2098119	निर्वाचक का नाम : प्रभा तांडेकर पति का नाम: ज्ञानीराम गृह संख्या : 272 उम्र : 61 लिंग : महिला	फोटो उपलब्ध	668	AWI2098176	निर्वाचक का नाम : ज्ञानीराम पिता का नाम: पंचम गृह संख्या : 272 उम्र : 59 लिंग : पुरुष	फोटो उपलब्ध	669	AWI0728386	निर्वाचक का नाम : अनिल ज्ञानीराम तांडेकर पिता का नाम: ज्ञानीराम गृह संख्या : 272 उम्र : 40 लिंग : पुरुष	फोटो उपलब्ध
670	AWI1518000	निर्वाचक का नाम : मंजू तान्डेकर पति का नाम: अनिल गृह संख्या : 272 उम्र : 39 लिंग : महिला	फोटो उपलब्ध	671	AWI2098069	निर्वाचक का नाम : जैपत पति का नाम: गुलाब गृह संख्या : 273 उम्र : 74 लिंग : महिला	फोटो उपलब्ध	672	AWI0882522	निर्वाचक का नाम : कमला तांडेकर पति का नाम: सालिकराम गृह संख्या : 273 उम्र : 57 लिंग : महिला	फोटो उपलब्ध
673	AWI0882514	निर्वाचक का नाम : विकास पिता का नाम: सालिकराम गृह संख्या : 273 उम्र : 33 लिंग : पुरुष	फोटो उपलब्ध	674	AWI1471259	निर्वाचक का नाम : खेलेंद्र तांडेकर पिता का नाम: सालिकराम तांडेकर गृह संख्या : 273 उम्र : 29 लिंग : पुरुष	फोटो उपलब्ध	675	AWI2155489	निर्वाचक का नाम : नेहा तांडेकर पति का नाम: विकास तांडेकर गृह संख्या : 273 उम्र : 25 लिंग : महिला	फोटो उपलब्ध
676	BFK4633764	निर्वाचक का नाम : शान्ती पति का नाम: खेमराज गृह संख्या : 274 उम्र : 69 लिंग : महिला	फोटो उपलब्ध	677	BFK4633772	निर्वाचक का नाम : भीमराव पिता का नाम: पतिराम गृह संख्या : 274 उम्र : 66 लिंग : पुरुष	फोटो उपलब्ध	678	AWI2098044	निर्वाचक का नाम : देवला पति का नाम: भीमराव गृह संख्या : 274 उम्र : 64 लिंग : महिला	फोटो उपलब्ध
679	AWI2098036	निर्वाचक का नाम : अलकेश पिता का नाम: भीमराव गृह संख्या : 274 उम्र : 48 लिंग : पुरुष	फोटो उपलब्ध	680	AWI0728394	निर्वाचक का नाम : सुषमा पति का नाम: अलकेश गृह संख्या : 274 उम्र : 42 लिंग : महिला	फोटो उपलब्ध	681	AWI1604495	निर्वाचक का नाम : स्वाती मेश्राम पति का नाम: जितेंद्र मेश्राम गृह संख्या : 274 उम्र : 38 लिंग : महिला	फोटो उपलब्ध
682	AWI0882506	निर्वाचक का नाम : मुकेश पिता का नाम: भीमराव गृह संख्या : 274 उम्र : 37 लिंग : पुरुष	फोटो उपलब्ध	683	AWI0518076	निर्वाचक का नाम : रंजीत पिता का नाम: अरूण गृह संख्या : 274 उम्र : 36 लिंग : पुरुष	फोटो उपलब्ध	684	AWI1313527	निर्वाचक का नाम : निकिता बोरकर पति का नाम: रंजित बोरकर गृह संख्या : 274 उम्र : 35 लिंग : महिला	फोटो उपलब्ध
685	AWI1279306	निर्वाचक का नाम : अतुल कुमार मेश्राम पिता का नाम: भीमराव मेश्राम गृह संख्या : 274 उम्र : 30 लिंग : पुरुष	फोटो उपलब्ध	686	AWI2387850	निर्वाचक का नाम : कपिल मेश्राम पिता का नाम: अलकेश मेश्राम गृह संख्या : 274 उम्र : 21 लिंग : पुरुष	फोटो उपलब्ध	687	AWI2420438	निर्वाचक का नाम : राज मेश्राम पिता का नाम: अलकेश मेश्राम गृह संख्या : 274 उम्र : 19 लिंग : पुरुष	फोटो उपलब्ध
688	BFK3802139	निर्वाचक का नाम : बाबूलाल मेश्राम पिता का नाम: चमारू गृह संख्या : 275 उम्र : 65 लिंग : पुरुष	फोटो उपलब्ध	689	AWI2098168	निर्वाचक का नाम : शोभा पति का नाम: बाबूलाल गृह संख्या : 275 उम्र : 56 लिंग : महिला	फोटो उपलब्ध	690	AWI0518084	निर्वाचक का नाम : पूनम कुमार मेश्राम पिता का नाम: बाबूलाल मेश्राम गृह संख्या : 275 उम्र : 38 लिंग : पुरुष	फोटो उपलब्ध

691	AWI2227148	निर्वाचक का नाम : सुजाता मेश्राम पति का नाम: पूनम मेश्राम गृह संख्या : 275 उम्र : 30 लिंग : महिला	692	AWI1279348	निर्वाचक का नाम : संगम मेश्राम पिता का नाम: बाबूलाल मेश्राम गृह संख्या : 275 उम्र : 28 लिंग : पुरुष	693	AWI2279396	निर्वाचक का नाम : निकिता मेश्राम पिता का नाम: बाबूलाल मेश्राम गृह संख्या : 275 उम्र : 21 लिंग : महिला
694	AWI2098150	निर्वाचक का नाम : शान्ता पति का नाम: दुर्जन गृह संख्या : 276 उम्र : 86 लिंग : महिला	695	AWI0728402	निर्वाचक का नाम : कान्ता पति का नाम: नामदेव गृह संख्या : 276 उम्र : 73 लिंग : महिला	696	BFK3802022	निर्वाचक का नाम : नरेंद्र पिता का नाम: दुर्जन गृह संख्या : 276 उम्र : 56 लिंग : पुरुष
697	BFK4633780	निर्वाचक का नाम : वन्दना पति का नाम: नरेंद्र गृह संख्या : 276 उम्र : 54 लिंग : महिला	698	AWI2097988	निर्वाचक का नाम : सुरेंद्र पिता का नाम: दुर्जन गृह संख्या : 276 उम्र : 51 लिंग : पुरुष	699	AWI0028738	निर्वाचक का नाम : आशा पति का नाम: सुरेंद्र गृह संख्या : 276 उम्र : 49 लिंग : महिला
700	AWI0687459	निर्वाचक का नाम : विशाल पिता का नाम: सुरेन्द्र गृह संख्या : 276 उम्र : 34 लिंग : पुरुष	701	AWI0882639	निर्वाचक का नाम : योगेश पिता का नाम: नरेन्द्र गृह संख्या : 276 उम्र : 33 लिंग : पुरुष	702	AWI1313543	निर्वाचक का नाम : सुचित बोरकर पिता का नाम: सुरेन्द्र बोरकर गृह संख्या : 276 उम्र : 28 लिंग : पुरुष
703	AWI1313550	निर्वाचक का नाम : रितेश बोरकर पिता का नाम: नरेन्द्र बोरकर गृह संख्या : 276 उम्र : 27 लिंग : पुरुष	704	AWI1604487	निर्वाचक का नाम : जितेश बोरकर पिता का नाम: नरेंद्र बोरकर गृह संख्या : 276 उम्र : 25 लिंग : पुरुष	705	AWI0028746	निर्वाचक का नाम : निर्मला पति का नाम: यशवंतराव गृह संख्या : 277 उम्र : 59 लिंग : महिला
706	AWI1019827	निर्वाचक का नाम : राजेन्द्र पिता का नाम: यशवन्तराव गृह संख्या : 277 उम्र : 42 लिंग : पुरुष	707	AWI1019835	निर्वाचक का नाम : उपेन्द्र पिता का नाम: यशवन्तराव गृह संख्या : 277 उम्र : 39 लिंग : पुरुष	708	AWI1230747	निर्वाचक का नाम : आशा मेश्राम पति का नाम: राजेन्द्र मेश्राम गृह संख्या : 277 उम्र : 39 लिंग : महिला
709	AWI1279322	निर्वाचक का नाम : रीता मेश्राम पति का नाम: उपेन्द्र मेश्राम गृह संख्या : 277 उम्र : 38 लिंग : महिला	710	BFK4633814	निर्वाचक का नाम : फुलवन्ता पति का नाम: बालचंद्र गृह संख्या : 278 उम्र : 75 लिंग : महिला	711	AWI0728410	निर्वाचक का नाम : अरूण पिता का नाम: बालचन्द्र गृह संख्या : 278 उम्र : 54 लिंग : पुरुष
712	AWI0728428	निर्वाचक का नाम : ललीता पति का नाम: अरूण गृह संख्या : 278 उम्र : 51 लिंग : महिला	713	AWI0882415	निर्वाचक का नाम : आशीष बोरकर पिता का नाम: अरूण बोरकर गृह संख्या : 278 उम्र : 33 लिंग : पुरुष	714	BFK3802014	निर्वाचक का नाम : चरनदास पिता का नाम: रामचन्द्र गृह संख्या : 279 उम्र : 71 लिंग : पुरुष
715	AWI0728436	निर्वाचक का नाम : प्रदीप बोरकर पिता का नाम: हरिचन्द्र गृह संख्या : 279 उम्र : 63 लिंग : पुरुष	716	BFK3848215	निर्वाचक का नाम : रंजना बोरकर पति का नाम: विनोद बोरकर गृह संख्या : 279 उम्र : 48 लिंग : महिला	717	BFK3848272	निर्वाचक का नाम : विनोद पिता का नाम: चरणदास गृह संख्या : 279 उम्र : 44 लिंग : पुरुष
718	AWI1465459	निर्वाचक का नाम : निलेश बोरकर पिता का नाम: प्रदीप बोरकर गृह संख्या : २७९ उम्र : 28 लिंग : पुरुष	719	AWI2185122	निर्वाचक का नाम : पल्लवी बोरकर पिता का नाम: विनोद बोरकर गृह संख्या : 279 उम्र : 24 लिंग : महिला	720	BFK4633830	निर्वाचक का नाम : सरसता पति का नाम: ओमप्रकाश गृह संख्या : 281/ग उम्र : 52 लिंग : महिला

721 निर्वाचक का नाम : प्रशिक बोरकर पिता का नाम: ओमप्रकाश बोरकर गृह संख्या : 281 उम्र : 27 लिंग : पुरुष	AWI1332832 फोटो उपलब्ध	722 निर्वाचक का नाम : राहुल बोरकर पिता का नाम: वतनलाल बोरकर गृह संख्या : 281/घ उम्र : 32 लिंग : पुरुष	AWI0882498 फोटो उपलब्ध	723 निर्वाचक का नाम : वतनलाल बोरकर पिता का नाम: लिंगाजी गृह संख्या : 281/घ उम्र : 53 लिंग : पुरुष	BFK3802006 फोटो उपलब्ध
724 निर्वाचक का नाम : वंदना बोरकर पति का नाम: वतनलाल गृह संख्या : 281/घ उम्र : 53 लिंग : महिला	BFK4633822 फोटो उपलब्ध	725 निर्वाचक का नाम : प्रशांत बोरकर पिता का नाम: वतनलाल बोरकर गृह संख्या : 281 घ उम्र : 29 लिंग : पुरुष	AWI1230515 फोटो उपलब्ध	726 निर्वाचक का नाम : कामेश्वरी बोरकर पति का नाम: अभिमन्यु बोरकर गृह संख्या : 281ख उम्र : 37 लिंग : महिला	AWI2356459 फोटो उपलब्ध
727 निर्वाचक का नाम : रोशनी बोरकर पति का नाम: राहुल बोरकर गृह संख्या : २८१ख उम्र : 28 लिंग : महिला	AWI1462969 फोटो उपलब्ध	728 निर्वाचक का नाम : डुलीचन्द पिता का नाम: खिनाराम गृह संख्या : 281/ख उम्र : 59 लिंग : पुरुष	AWI0728451 फोटो उपलब्ध	729 निर्वाचक का नाम : साधना पति का नाम: डुलीचन्द गृह संख्या : 281/ख उम्र : 56 लिंग : महिला	AWI0028761 फोटो उपलब्ध
730 निर्वाचक का नाम : विरेंद्रकुमार बोरकर पिता का नाम: डुलीचंद बोरकर गृह संख्या : 281/ख उम्र : 43 लिंग : पुरुष	BFK3802295 फोटो उपलब्ध	731 निर्वाचक का नाम : अभिमन्यु पिता का नाम: डुलीचन्द गृह संख्या : 281/ख उम्र : 42 लिंग : पुरुष	BFK3802733 फोटो उपलब्ध	732 निर्वाचक का नाम : पारबता पति का नाम: सखाराम गृह संख्या : 282 उम्र : 81 लिंग : महिला	BFK3847043 फोटो उपलब्ध
733 निर्वाचक का नाम : कुवरलाल पिता का नाम: सखाराम गृह संख्या : 282 उम्र : 59 लिंग : पुरुष	BFK3847514 फोटो उपलब्ध	734 निर्वाचक का नाम : मधुकान्ता पति का नाम: कुवरलाल गृह संख्या : 282 उम्र : 56 लिंग : महिला	BFK3802113 फोटो उपलब्ध	735 निर्वाचक का नाम : प्रशांत मैश्राम पिता का नाम: कुवरलाल मैश्राम गृह संख्या : 282 उम्र : 31 लिंग : पुरुष	AWI0952796 फोटो उपलब्ध
736 निर्वाचक का नाम : निरोज मैश्राम पिता का नाम: कुवर लाल मैश्राम गृह संख्या : 282 उम्र : 27 लिंग : पुरुष	AWI1313568 फोटो उपलब्ध	737 निर्वाचक का नाम : उषा पति का नाम: लाहनस्या गृह संख्या : 284 उम्र : 74 लिंग : महिला	AWI0028779 फोटो उपलब्ध	738 निर्वाचक का नाम : नरेन्द्र पिता का नाम: लाहनस्या गृह संख्या : 284 उम्र : 56 लिंग : पुरुष	AWI0686808 फोटो उपलब्ध
739 निर्वाचक का नाम : कल्पना पति का नाम: नरेन्द्र गृह संख्या : 284 उम्र : 54 लिंग : महिला	AWI0728477 फोटो उपलब्ध	740 निर्वाचक का नाम : सपना शेन्डे पति का नाम: आशिष शेन्डे गृह संख्या : 284 उम्र : 37 लिंग : महिला	AWI1313535 फोटो उपलब्ध	741 निर्वाचक का नाम : अशीष पिता का नाम: नरेन्द्र गृह संख्या : 284 उम्र : 35 लिंग : पुरुष	AWI0952937 फोटो उपलब्ध
742 निर्वाचक का नाम : मनीष कुमार शेण्डे पिता का नाम: नरेन्द्र शेण्डे गृह संख्या : 284 उम्र : 32 लिंग : पुरुष	AWI1079854 फोटो उपलब्ध	743 निर्वाचक का नाम : राखी शेंडे पति का नाम: मनीष शेंडे गृह संख्या : 284 उम्र : 32 लिंग : महिला	AWI1604479 फोटो उपलब्ध	744 निर्वाचक का नाम : विलास शेंडे पिता का नाम: नरेन्द्र शेंडे गृह संख्या : 284 उम्र : 29 लिंग : पुरुष	AWI2185114 फोटो उपलब्ध
745 निर्वाचक का नाम : कंचना पति का नाम: गणेश गृह संख्या : 288 उम्र : 74 लिंग : महिला	AWI0728485 फोटो उपलब्ध	746 निर्वाचक का नाम : मीरा पति का नाम: गणेश गृह संख्या : 288 उम्र : 52 लिंग : महिला	AWI2097947 फोटो उपलब्ध	747 निर्वाचक का नाम : समिता मैश्राम पिता का नाम: गणेश मैश्राम गृह संख्या : 288 उम्र : 37 लिंग : महिला	AWI2372167 फोटो उपलब्ध
748 निर्वाचक का नाम : विजय मैश्राम पिता का नाम: चन्द्रभान गृह संख्या : 289 उम्र : 55 लिंग : पुरुष	AWI0686816 फोटो उपलब्ध	749 निर्वाचक का नाम : माया पति का नाम: विजय गृह संख्या : 289 उम्र : 53 लिंग : महिला	AWI0728501 फोटो उपलब्ध	750 निर्वाचक का नाम : सुरेश पिता का नाम: चन्द्रभान गृह संख्या : 289 उम्र : 51 लिंग : पुरुष	AWI0728519 फोटो उपलब्ध

751 निर्वाचक का नाम : प्रभा पति का नाम: सुरेश गृह संख्या : 289 उम्र : 49 लिंग : महिला	AWI0686824 फोटो उपलब्ध	752 निर्वाचक का नाम : राजकुमार पिता का नाम: चन्द्रभान गृह संख्या : 289 उम्र : 48 लिंग : पुरुष	AWI0028795 फोटो उपलब्ध	753 निर्वाचक का नाम : सुनन्दा पति का नाम: राजकुमार गृह संख्या : 289 उम्र : 46 लिंग : महिला	BFK3847308 फोटो उपलब्ध
754 निर्वाचक का नाम : होमिना मेश्राम पिता का नाम: विजय मेश्राम गृह संख्या : २८९ उम्र : 26 लिंग : महिला	AWI1465228 फोटो उपलब्ध	755 निर्वाचक का नाम : कुलदीप मेश्राम पिता का नाम: सुरेश मेश्राम गृह संख्या : 289 उम्र : 23 लिंग : पुरुष	AWI2380236 फोटो उपलब्ध	756 निर्वाचक का नाम : संजय मेश्राम पिता का नाम: हेमराज मेश्राम गृह संख्या : 290 उम्र : 49 लिंग : पुरुष	AWI0686840 फोटो उपलब्ध
757 निर्वाचक का नाम : कविता पति का नाम: संजयकुमार गृह संख्या : 290 उम्र : 47 लिंग : महिला	BFK3847225 फोटो उपलब्ध	758 निर्वाचक का नाम : वर्षा मेश्राम पति का नाम: संदीप मेश्राम गृह संख्या : 290 उम्र : 36 लिंग : महिला	AWI2230282 फोटो उपलब्ध	759 निर्वाचक का नाम : संदीप मेश्राम पिता का नाम: हेमराज मेश्राम गृह संख्या : 290 उम्र : 35 लिंग : पुरुष	AWI0687467 फोटो उपलब्ध
760 निर्वाचक का नाम : सुप्रिया मेश्राम पिता का नाम: संजय मेश्राम गृह संख्या : 290 उम्र : 25 लिंग : महिला	AWI2280212 फोटो उपलब्ध	761 निर्वाचक का नाम : तुषार मेश्राम पिता का नाम: संजय मेश्राम गृह संख्या : 290 उम्र : 22 लिंग : पुरुष	AWI2231082 फोटो उपलब्ध	762 निर्वाचक का नाम : सुखचंद लिहारे पिता का नाम: नल्लूलाल लिहारे गृह संख्या : 523 उम्र : 36 लिंग : पुरुष	AWI1279314 फोटो उपलब्ध
763 निर्वाचक का नाम : रीना लिहारे पति का नाम: सुखचंद लिहारे गृह संख्या : 523 उम्र : 33 लिंग : महिला	AWI1332873 फोटो उपलब्ध	# 764 निर्वाचक का नाम : सुरेखा डहारे पति का नाम: अजित डहारे गृह संख्या : 172 उम्र : 30 लिंग : महिला	AWI2167419 फोटो उपलब्ध	765 निर्वाचक का नाम : मोहित बोरकर पिता का नाम: संजय बोरकर गृह संख्या : 240 उम्र : 22 लिंग : पुरुष	AWI2178705 फोटो उपलब्ध
S 766 निर्वाचक का नाम : कल्पना मुखर्जी पति का नाम: सुनील मुखर्जी गृह संख्या : वार्ड नं 10 उम्र : 30 लिंग : महिला	AWI1184753 फोटो उपलब्ध	S 767 निर्वाचक का नाम : सुर्मिला कोर्कते पति का नाम: उमेश कोर्कते गृह संख्या : वार्ड नं 12 उम्र : 51 लिंग : महिला	AWI1604412 फोटो उपलब्ध	768 निर्वाचक का नाम : वच्छला बहेटवार पति का नाम: सेवकराम बहेटवार गृह संख्या : वार्ड नं 15 उम्र : 61 लिंग : महिला	AWI2347938 फोटो उपलब्ध
769 निर्वाचक का नाम : सपना लिहारे पति का नाम: शंकर लिहारे गृह संख्या : वार्ड नं.15 उम्र : 28 लिंग : महिला	AWI2467272 फोटो उपलब्ध	S 770 निर्वाचक का नाम : शाहिल मेश्राम पिता का नाम: राजकुमार मेश्राम गृह संख्या : वार्ड नं. 13 उम्र : 20 लिंग : पुरुष	AWI2415222 फोटो उपलब्ध		

विधान सभा क्षेत्र की संख्या व नाम : 113-कटंगी
घटक I - परिवर्धन सूची 1 (23-12-2025 से 21-02-2026 तक)

<p>771 1 AWI2477875</p> <p>निर्वाचक का नाम : सौरभ लिल्हारे पिता का नाम: रामप्रसाद लिल्हारे गृह संख्या : 195 उम्र : 19 लिंग : पुरुष</p> <p>फोटो उपलब्ध</p>	<p>772 1 AWI2482248</p> <p>निर्वाचक का नाम : शिवानी लिल्हारे पति का नाम: चुनेश्वर लिल्हारे गृह संख्या : 195 उम्र : 25 लिंग : महिला</p> <p>फोटो उपलब्ध</p>	<p>773 1 AWI2486736</p> <p>निर्वाचक का नाम : नंदिनी लिल्हारे पिता का नाम: अंकित लिल्हारे गृह संख्या : 242 उम्र : 18 लिंग : महिला</p> <p>फोटो उपलब्ध</p>
---	---	---

निर्वाचकों का विवरण :							
A) मतदाताओं की संख्या :							
		नामावली का प्रकार	निर्वाचक नामावली की पहचान :	मतदाताओं की संख्या :			
				पुरुष	महिला	तृतीय लिंग	कुल
I	मूल	मूल नामावली	विशेष गहन पुनरीक्षण 2026 की मूल नामावली एवं समस्त अनुपूरकों को एकीकृत कर	400	370	0	770
II	घटक I - परिवर्धन सूची	पूरक 1	विशेष गहन पुनरीक्षण - 2026	1	2	0	3
III	घटक II - विलोपन सूची	पूरक 1	विशेष गहन पुनरीक्षण - 2026	1	2	0	3
IV	लिंग में संशोधन के कारण अंतर			0	0	0	0
पुनरीक्षण के बाद इस नामावली में शुद्ध निर्वाचक (I+II-III+IV)				400	370	0	770
B) संशोधनों की संख्या :							
नामावली का प्रकार		निर्वाचक नामावली की पहचान :		संशोधनों की संख्या :			
पूरक 1		विशेष गहन पुनरीक्षण - 2026		5			

निर्वाचक रजिस्ट्रीकरण अधिकारी द्वारा जारी

E-मृत्यु, S-स्थानांतरित, R-दोहरी प्रविष्टि, M-लापता, Q-अहर्ता नहीं