

## निर्वाचक नामावली 2026 S12 मध्य प्रदेश

विधान सभा क्षेत्र की संख्या, नाम व आरक्षण स्थिति : 113 - कटंगी (सामान्य)		भाग संख्या : : 208																			
संसदीय निर्वाचन क्षेत्र की संख्या, नाम व आरक्षण स्थिति, जिसमें विधान सभा निर्वाचन क्षेत्र स्थित है : 15 - बालाघाट																					
<b>1. पुनरीक्षण का विवरण</b>																					
पुनरीक्षण का वर्ष :	2026	<b>निर्वाचक नामावली की पहचान :</b>																			
अर्हता तिथि :	01-01-2026	विशेष गहन पुनरीक्षण 2026 की मूल नामावली एवं समस्त अनुपूरकों को एकीकृत कर																			
पुनरीक्षण का स्वरूप :	विशेष गहन पुनरीक्षण 2026																				
प्रकाशन की तिथि :	21-02-2026																				
<b>2. भाग व मतदान क्षेत्र का विवरण :</b>																					
भाग में आने वाले अनुभागों की संख्या और नाम :																					
1-येरवाघाट		<table style="width: 100%; border-collapse: collapse;"> <tr> <td style="width: 60%;">मुख्य शहर / मुख्य ग्राम</td> <td style="width: 40%;">: येरवाघाट</td> </tr> <tr> <td>वार्ड</td> <td>:</td> </tr> <tr> <td>पोस्ट ऑफिस</td> <td>: सालेबर्डी बी ओ</td> </tr> <tr> <td>पुलिस थाना</td> <td>: रामपायली</td> </tr> <tr> <td>स्थानीय संस्था</td> <td>: येरवाघाट</td> </tr> <tr> <td>ब्लॉक</td> <td>: खैरलांजी</td> </tr> <tr> <td>जिला</td> <td>: बालाघाट</td> </tr> <tr> <td>पिन कोड</td> <td>: 481335</td> </tr> </table>				मुख्य शहर / मुख्य ग्राम	: येरवाघाट	वार्ड	:	पोस्ट ऑफिस	: सालेबर्डी बी ओ	पुलिस थाना	: रामपायली	स्थानीय संस्था	: येरवाघाट	ब्लॉक	: खैरलांजी	जिला	: बालाघाट	पिन कोड	: 481335
मुख्य शहर / मुख्य ग्राम	: येरवाघाट																				
वार्ड	:																				
पोस्ट ऑफिस	: सालेबर्डी बी ओ																				
पुलिस थाना	: रामपायली																				
स्थानीय संस्था	: येरवाघाट																				
ब्लॉक	: खैरलांजी																				
जिला	: बालाघाट																				
पिन कोड	: 481335																				
<b>3. मतदान केंद्र का विवरण</b>																					
मतदान केंद्र की संख्या व नाम :		मतदान केन्द्र की विशेष हैसियत (पुरुष/महिला/सामान्य) :		सामान्य																	
208 - येरवाघाट-3		इस मतदान क्षेत्र के सहायक (ऑक्जिलियरी) मतदान केन्द्रों की संख्या :		0																	
मतदान केंद्र का भवन व पता :																					
शासकीय माध्यमिक शाला भवन हेटीटोला (येरवाघाट), 208-येरवाघाट-3																					
<b>4. मतदाताओं की संख्या :</b>																					
आरंभिक क्रम	अंतिम क्रम	मतदाताओं की संख्या																			
संख्या	संख्या	पुरुष	महिला	तृतीय लिंग	कुल																
1	314	162	152	0	314																

निर्वाचक रजिस्ट्रीकरण अधिकारी द्वारा जारी

Nazri Naksha

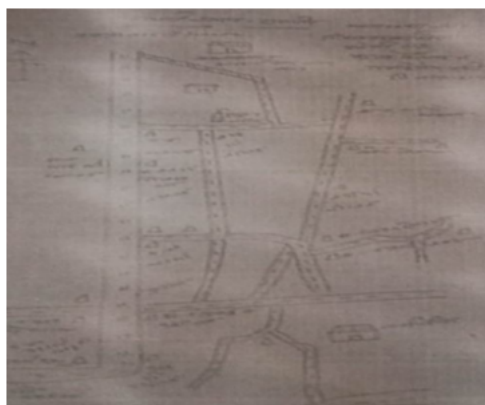

Google Map View



Polling Station Building Front View



मतदान केंद्र के सामने का फ़ोटो



Cad View

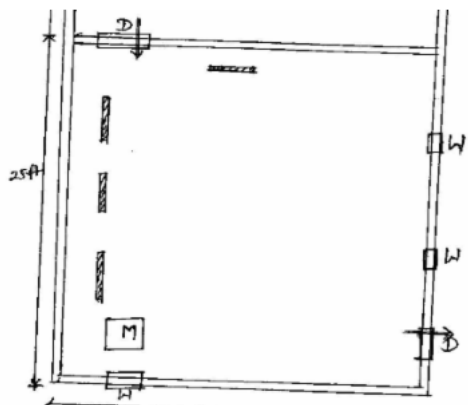

Key MAP View



1	AWI0028803	निर्वाचक का नाम : कला पति का नाम: श्रीराम गृह संख्या : 292 उम्र : 72 लिंग : महिला	2	AWI1145713	निर्वाचक का नाम : हरकंता दशहरे पति का नाम: श्यामलाल दशहरे गृह संख्या : 292 उम्र : 41 लिंग : महिला	3	AWI0686857	निर्वाचक का नाम : श्यामलाल पिता का नाम: श्रीराम गृह संख्या : 292 उम्र : 37 लिंग : पुरुष
4	AWI0686865	निर्वाचक का नाम : फूलचंद पिता का नाम: उदल गृह संख्या : 293 उम्र : 57 लिंग : पुरुष	5	AWI0686873	निर्वाचक का नाम : इमला पति का नाम: फूलचंद गृह संख्या : 293 उम्र : 52 लिंग : महिला	6	AWI1604453	निर्वाचक का नाम : छाया ठाकरे पति का नाम: भाऊ लाल ठाकरे गृह संख्या : 293 उम्र : 41 लिंग : महिला
7	AWI0028811	निर्वाचक का नाम : भाऊराम पिता का नाम: फूलचंद गृह संख्या : 293 उम्र : 40 लिंग : पुरुष	8	AWI1604461	निर्वाचक का नाम : उषा ठाकरे पति का नाम: राजेश ठाकरे गृह संख्या : 293 उम्र : 35 लिंग : महिला	9	AWI0687475	निर्वाचक का नाम : राजेश पिता का नाम: फूलचंद गृह संख्या : 293 उम्र : 34 लिंग : पुरुष
10	AWI0028829	निर्वाचक का नाम : श्रीराम मुड़े पिता का नाम: मेहतर गृह संख्या : 294 उम्र : 74 लिंग : पुरुष	11	AWI0028837	निर्वाचक का नाम : उर्मिला पति का नाम: श्रीराम गृह संख्या : 294 उम्र : 70 लिंग : महिला	12	AWI0028845	निर्वाचक का नाम : राजेश मुड़े पिता का नाम: श्रीराम मुड़े गृह संख्या : 294 उम्र : 43 लिंग : पुरुष
13	AWI0028852	निर्वाचक का नाम : अनिता पति का नाम: राजेश गृह संख्या : 294 उम्र : 42 लिंग : महिला	14	AWI2097756	निर्वाचक का नाम : चम्हरू पिता का नाम: हरिचंद गृह संख्या : 295 उम्र : 50 लिंग : पुरुष	15	AWI0728527	निर्वाचक का नाम : गीता पति का नाम: चम्हरू गृह संख्या : 295 उम्र : 48 लिंग : महिला
16	AWI1465293	निर्वाचक का नाम : सुनील निपाने पिता का नाम: चम्हारूलाल निपाने गृह संख्या : 295 उम्र : 29 लिंग : पुरुष	17	AWI2386894	निर्वाचक का नाम : रीवनलाल निपाणे पिता का नाम: चम्हरूलाल निपाणे गृह संख्या : 295 उम्र : 23 लिंग : पुरुष	18	AWI0728832	निर्वाचक का नाम : पूर्णिमा खोडपे पति का नाम: दिनेश खोडपे गृह संख्या : 296 उम्र : 38 लिंग : महिला
19	AWI0728865	निर्वाचक का नाम : दिनेश खोडपे पिता का नाम: रघुनाथ खोडपे गृह संख्या : 296 उम्र : 34 लिंग : पुरुष	20	AWI2363174	निर्वाचक का नाम : रविकांता खोडपे पति का नाम: मिनेश खोडपे गृह संख्या : 296 उम्र : 31 लिंग : महिला	21	AWI1466283	निर्वाचक का नाम : रवीना पति का नाम: दिनेश गृह संख्या : 296 उम्र : 30 लिंग : महिला
22	AWI1230531	निर्वाचक का नाम : मिनेश खोडपे पिता का नाम: रघुनाथ खोडपे गृह संख्या : 296 उम्र : 29 लिंग : पुरुष	23	AWI1466416	निर्वाचक का नाम : गणेश खोडपे पिता का नाम: रघुनाथ खोडपे गृह संख्या : 296 उम्र : 26 लिंग : पुरुष	24	AWI0028878	निर्वाचक का नाम : गेन्दलाल पिता का नाम: चैतराम गृह संख्या : 297 उम्र : 64 लिंग : पुरुष
25	AWI0028886	निर्वाचक का नाम : जसन पति का नाम: गेन्दलाल गृह संख्या : 297 उम्र : 59 लिंग : महिला	26	BFK3847829	निर्वाचक का नाम : अरूण पिता का नाम: गेंदालाल गृह संख्या : 297 उम्र : 41 लिंग : पुरुष	27	AWI1323195	निर्वाचक का नाम : आशिका घोनाडे पिता का नाम: अरूण कुमार घोनाडे गृह संख्या : 297 उम्र : 33 लिंग : महिला
28	AWI0728535	निर्वाचक का नाम : गोविन्दलाल पिता का नाम: नैतराम गृह संख्या : 298 उम्र : 58 लिंग : पुरुष	29	AWI0028894	निर्वाचक का नाम : शकुन्तला पति का नाम: गोविन्दलाल गृह संख्या : 298 उम्र : 57 लिंग : महिला	30	BFK4064424	निर्वाचक का नाम : दीनेश कुमार पिता का नाम: गोविन्द लाल गृह संख्या : 298 उम्र : 37 लिंग : पुरुष

31 निर्वाचक का नाम : मनीष घोनाडे पिता का नाम: गोविन्द गृह संख्या : 298 उम्र : 34 लिंग : पुरुष	AWI0687491 फोटो उपलब्ध	32 निर्वाचक का नाम : शीतल घोनाडे पति का नाम: मनीष घोनाडे गृह संख्या : 298 उम्र : 31 लिंग : महिला	AWI2202596 फोटो उपलब्ध	33 निर्वाचक का नाम : अनुसया पति का नाम: शिवलाल गृह संख्या : 299 उम्र : 64 लिंग : महिला	AWI0686899 फोटो उपलब्ध
34 निर्वाचक का नाम : कैलास पिता का नाम: शिवलाल गृह संख्या : 299 उम्र : 44 लिंग : पुरुष	BFK3955168 फोटो उपलब्ध	35 निर्वाचक का नाम : ओमकला घोनाडे पति का नाम: कैलाश घोनाडे गृह संख्या : 299 उम्र : 43 लिंग : महिला	AWI1184894 फोटो उपलब्ध	36 निर्वाचक का नाम : उमेश पिता का नाम: शिवलाल गृह संख्या : 299 उम्र : 40 लिंग : पुरुष	BFK3953767 फोटो उपलब्ध
# 37 निर्वाचक का नाम : रवतिका पति का नाम: उमेश गृह संख्या : 299 उम्र : 36 लिंग : महिला	AWI0952853 फोटो उपलब्ध	38 निर्वाचक का नाम : डिलेश्वरी घोनाडे पिता का नाम: कैलाश घोनाडे गृह संख्या : 299 उम्र : 21 लिंग : महिला	AWI2359602 फोटो उपलब्ध	39 निर्वाचक का नाम : भिवा खोडपे पिता का नाम: निपात्या गृह संख्या : 300 उम्र : 61 लिंग : पुरुष	AWI2097681 फोटो उपलब्ध
40 निर्वाचक का नाम : मीरा पति का नाम: भीवा गृह संख्या : 300 उम्र : 54 लिंग : महिला	AWI0686907 फोटो उपलब्ध	41 निर्वाचक का नाम : ललीता पति का नाम: जियालाल गृह संख्या : 300 उम्र : 52 लिंग : महिला	AWI0686915 फोटो उपलब्ध	42 निर्वाचक का नाम : जियालाल पिता का नाम: निपात्या गृह संख्या : 300 उम्र : 40 लिंग : पुरुष	AWI0686923 फोटो उपलब्ध
43 निर्वाचक का नाम : प्रथीलाल बोडपे पिता का नाम: भीवाजी बोडपे गृह संख्या : 300 उम्र : 34 लिंग : पुरुष	AWI1140086 फोटो उपलब्ध	44 निर्वाचक का नाम : सरीता पति का नाम: प्रथीलाल गृह संख्या : 300 उम्र : 32 लिंग : महिला	AWI1140045 फोटो उपलब्ध	45 निर्वाचक का नाम : उत्तम खोडपे पिता का नाम: जियालाल खोडपे गृह संख्या : 300 उम्र : 29 लिंग : पुरुष	AWI1230549 फोटो उपलब्ध
46 निर्वाचक का नाम : प्रेमलता खोडपे पति का नाम: उत्तम खोडपे गृह संख्या : 300 उम्र : 26 लिंग : महिला	AWI1464858 फोटो उपलब्ध	47 निर्वाचक का नाम : भीकचन्द पिता का नाम: गोमा गृह संख्या : 301/ग उम्र : 58 लिंग : पुरुष	AWI0728543 फोटो उपलब्ध	48 निर्वाचक का नाम : लक्ष्मी पति का नाम: भीकचन्द गृह संख्या : 301/ग उम्र : 55 लिंग : महिला	AWI0686949 फोटो उपलब्ध
49 निर्वाचक का नाम : डुलीचन्द पिता का नाम: गोमा गृह संख्या : 301/ख उम्र : 56 लिंग : पुरुष	BFK3954658 फोटो उपलब्ध	50 निर्वाचक का नाम : सुशीला पति का नाम: डुलीचन्द गृह संख्या : 301/ख उम्र : 54 लिंग : महिला	BFK3954542 फोटो उपलब्ध	51 निर्वाचक का नाम : हेमराज पिता का नाम: श्यामराव गृह संख्या : 302 उम्र : 56 लिंग : पुरुष	AWI0686956 फोटो उपलब्ध
52 निर्वाचक का नाम : लक्ष्मीचन्द पिता का नाम: हिराराम गृह संख्या : 302 उम्र : 54 लिंग : पुरुष	AWI0686964 फोटो उपलब्ध	53 निर्वाचक का नाम : ललीता पति का नाम: लक्ष्मीचन्द गृह संख्या : 302 उम्र : 51 लिंग : महिला	AWI2097624 फोटो उपलब्ध	54 निर्वाचक का नाम : श्यामकिशोर डेकाटे पिता का नाम: लक्ष्मीचंद डेकाटे गृह संख्या : 302 उम्र : 32 लिंग : पुरुष	AWI1230705 फोटो उपलब्ध
55 निर्वाचक का नाम : विलास बोकडे पिता का नाम: हेमराज बोकडे गृह संख्या : 302 उम्र : 27 लिंग : पुरुष	AWI1279355 फोटो उपलब्ध	56 निर्वाचक का नाम : सोनम डेकाटे पति का नाम: लक्ष्मीचंद डेकाटे गृह संख्या : 302 उम्र : 25 लिंग : महिला	AWI2185197 फोटो उपलब्ध	57 निर्वाचक का नाम : आरती बोकडे पिता का नाम: हेमराज बोकडे गृह संख्या : 302 उम्र : 25 लिंग : महिला	AWI2214427 फोटो उपलब्ध
58 निर्वाचक का नाम : बकू पति का नाम: गुलाब गृह संख्या : 305 उम्र : 64 लिंग : महिला	AWI0728550 फोटो उपलब्ध	59 निर्वाचक का नाम : मनोहर पिता का नाम: गुलाब गृह संख्या : 305 उम्र : 47 लिंग : पुरुष	AWI0028928 फोटो उपलब्ध	60 निर्वाचक का नाम : मीना पति का नाम: मनोहर गृह संख्या : 305 उम्र : 46 लिंग : महिला	BFK3953783 फोटो उपलब्ध

61	AWI2103570	निर्वाचक का नाम : साहिल पराते पिता का नाम: मनोहर पराते गृह संख्या : 305 उम्र : 25 लिंग : पुरुष	62	AWI2387744	निर्वाचक का नाम : शुभम पराते पिता का नाम: मनोहर पराते गृह संख्या : 305 उम्र : 22 लिंग : पुरुष	63	AWI0687004	निर्वाचक का नाम : धुरपता पिता का नाम: रामा गृह संख्या : 306 उम्र : 75 लिंग : महिला
64	AWI0687012	निर्वाचक का नाम : घनश्याम पिता का नाम: रामा गृह संख्या : 306 उम्र : 53 लिंग : पुरुष	65	AWI0687020	निर्वाचक का नाम : कमला पिता का नाम: घनश्याम गृह संख्या : 306 उम्र : 50 लिंग : महिला	66	AWI0028936	निर्वाचक का नाम : जयसकुमार पिता का नाम: रामा गृह संख्या : 306 उम्र : 44 लिंग : पुरुष
67	BFK3802329	निर्वाचक का नाम : पुष्पा पिता का नाम: राजेश गृह संख्या : 306 उम्र : 44 लिंग : महिला	68	AWI1184688	निर्वाचक का नाम : ममता घोनाड़े पिता का नाम: जैयस घोनाड़े गृह संख्या : 306 उम्र : 43 लिंग : महिला	69	AWI0687517	निर्वाचक का नाम : भूमेश पिता का नाम: घनश्याम गृह संख्या : 306 उम्र : 35 लिंग : पुरुष
70	AWI1184647	निर्वाचक का नाम : लोकेश घोनाड़े माता का नाम: घनश्याम घोनाड़े गृह संख्या : 306 उम्र : 30 लिंग : पुरुष	71	AWI1604446	निर्वाचक का नाम : शिल्पा घोनाड़े पिता का नाम: भूपेंद्र घोनाड़े गृह संख्या : 306 उम्र : 25 लिंग : महिला	72	AWI2321008	निर्वाचक का नाम : किरण घोनाड़े पिता का नाम: लोकेश घोनाड़े गृह संख्या : 306 उम्र : 25 लिंग : महिला
73	BFK3802881	निर्वाचक का नाम : अजबलाल पिता का नाम: सोमाजी गृह संख्या : 307 उम्र : 46 लिंग : पुरुष	74	AWI0608489	निर्वाचक का नाम : सांताबाई पिता का नाम: अजबलाल गृह संख्या : 307 उम्र : 42 लिंग : महिला	75	AWI2097558	निर्वाचक का नाम : रंगलाल पिता का नाम: चैतराम गृह संख्या : 308 उम्र : 62 लिंग : पुरुष
76	AWI0687038	निर्वाचक का नाम : सुशीला पिता का नाम: रंगलाल गृह संख्या : 308 उम्र : 62 लिंग : महिला	77	AWI0687046	निर्वाचक का नाम : मनुला पिता का नाम: चैतराम गृह संख्या : 308 उम्र : 55 लिंग : महिला	78	AWI2362390	निर्वाचक का नाम : आभा घोनाड़े पिता का नाम: रंगलाल घोनाड़े गृह संख्या : 308 उम्र : 20 लिंग : महिला
79	AWI0687079	निर्वाचक का नाम : सुकचन्द पिता का नाम: नैतराम गृह संख्या : 309 उम्र : 50 लिंग : पुरुष	80	AWI1465137	निर्वाचक का नाम : हिवराज घोनाड़े पिता का नाम: सुकचंद घोनाड़े गृह संख्या : 309 उम्र : 26 लिंग : पुरुष	81	AWI2214765	निर्वाचक का नाम : शालू घोनाड़े पिता का नाम: हिवराज घोनाड़े गृह संख्या : 309 उम्र : 25 लिंग : महिला
82	AWI2228500	निर्वाचक का नाम : विलास घोनाड़े पिता का नाम: सुखचंद घोनाड़े गृह संख्या : 309 उम्र : 25 लिंग : पुरुष	83	BFK3801982	निर्वाचक का नाम : भीवराम पिता का नाम: जैपाल गृह संख्या : 310 उम्र : 63 लिंग : पुरुष	84	AWI1184977	निर्वाचक का नाम : वनवास खोडपे पिता का नाम: भीवराम खोडपे गृह संख्या : 310 उम्र : 38 लिंग : पुरुष
85	AWI1230564	निर्वाचक का नाम : इना बाई खोडपे पिता का नाम: वनवास खोडपे गृह संख्या : 310 उम्र : 36 लिंग : महिला	86	AWI0028969	निर्वाचक का नाम : फत्तु पिता का नाम: भैयालाल गृह संख्या : 311 उम्र : 70 लिंग : पुरुष	87	AWI0028977	निर्वाचक का नाम : शान्ती पिता का नाम: फत्तु गृह संख्या : 311 उम्र : 68 लिंग : महिला
88	BFK3802592	निर्वाचक का नाम : भाकचंद पिता का नाम: महिपाल गृह संख्या : 311 उम्र : 46 लिंग : पुरुष	89	BFK3801917	निर्वाचक का नाम : जैवन पिता का नाम: भाकचन्द गृह संख्या : 311 उम्र : 41 लिंग : महिला	90	AWI2219988	निर्वाचक का नाम : मंजू खोडपे पिता का नाम: अशोक खोडपे गृह संख्या : 311 उम्र : 34 लिंग : महिला

91 निर्वाचक का नाम : अशोक खोडपे पिता का नाम: फत्तुलाल खोडपे गृह संख्या : 311 उम्र : 29 लिंग : पुरुष	AWI1185016 फोटो उपलब्ध	92 निर्वाचक का नाम : आकाश खोडपे पिता का नाम: भागचंद खोडपे गृह संख्या : 311 उम्र : 22 लिंग : पुरुष	AWI2387827 फोटो उपलब्ध	93 निर्वाचक का नाम : पन्ना पिता का नाम: इसन गृह संख्या : 312 उम्र : 65 लिंग : पुरुष	AWI0687087 फोटो उपलब्ध
94 निर्वाचक का नाम : सुनिल पिता का नाम: पन्नालाल गृह संख्या : 312 उम्र : 42 लिंग : पुरुष	AWI0882548 फोटो उपलब्ध	95 निर्वाचक का नाम : विनोद पिता का नाम: पन्नालाल गृह संख्या : 312 उम्र : 40 लिंग : पुरुष	AWI0882472 फोटो उपलब्ध	96 निर्वाचक का नाम : कवीता बाई पति का नाम: विनोद गृह संख्या : 312 उम्र : 37 लिंग : महिला	AWI0952820 फोटो उपलब्ध
97 निर्वाचक का नाम : हस्तकला पति का नाम: सुनील गृह संख्या : 312 उम्र : 36 लिंग : महिला	AWI0952879 फोटो उपलब्ध	98 निर्वाचक का नाम : अनील पिता का नाम: पन्नालाल गृह संख्या : 312 उम्र : 35 लिंग : पुरुष	AWI0952861 फोटो उपलब्ध	99 निर्वाचक का नाम : मधु पिता का नाम: सदया गृह संख्या : 313 उम्र : 62 लिंग : पुरुष	BFK3802642 फोटो उपलब्ध
100 निर्वाचक का नाम : रायवन्ता पति का नाम: मधु गृह संख्या : 313 उम्र : 60 लिंग : महिला	AWI0687129 फोटो उपलब्ध	101 निर्वाचक का नाम : येवनकला नारबोदे पति का नाम: सुकचंद नारबोदे गृह संख्या : 313 उम्र : 37 लिंग : महिला	AWI1145655 फोटो उपलब्ध	102 निर्वाचक का नाम : पितम मेश्राम पिता का नाम: मधु मेश्राम गृह संख्या : 313 उम्र : 30 लिंग : पुरुष	AWI1145663 फोटो उपलब्ध
103 निर्वाचक का नाम : रामदयाल पिता का नाम: बेन्डो गृह संख्या : 314 उम्र : 59 लिंग : पुरुष	AWI0687137 फोटो उपलब्ध	104 निर्वाचक का नाम : दुर्गा पति का नाम: रामदयाल गृह संख्या : 314 उम्र : 56 लिंग : महिला	AWI0687145 फोटो उपलब्ध	105 निर्वाचक का नाम : लक्ष्मीप्रसाद लिल्हारे पिता का नाम: रामदयाल लिल्हारे गृह संख्या : 314 उम्र : 41 लिंग : पुरुष	AWI1230572 फोटो उपलब्ध
106 निर्वाचक का नाम : गीता लिल्हारे पति का नाम: लक्ष्मीप्रसाद लिल्हारे गृह संख्या : 314 उम्र : 36 लिंग : महिला	AWI1529890 फोटो उपलब्ध	107 निर्वाचक का नाम : ओमप्रकाश लिल्हारे पिता का नाम: रामदयाल लिल्हारे गृह संख्या : 314 उम्र : 29 लिंग : पुरुष	AWI1529882 फोटो उपलब्ध	108 निर्वाचक का नाम : दिनू लिल्हारे पति का नाम: ओमप्रकाश लिल्हारे गृह संख्या : 314 उम्र : 23 लिंग : महिला	AWI2363422 फोटो उपलब्ध
109 निर्वाचक का नाम : मेहतरीन पति का नाम: सुखलाल गृह संख्या : 315 उम्र : 74 लिंग : महिला	AWI0687152 फोटो उपलब्ध	110 निर्वाचक का नाम : रोशनलाल पिता का नाम: सुखलाल गृह संख्या : 315 उम्र : 50 लिंग : पुरुष	AWI0028993 फोटो उपलब्ध	111 निर्वाचक का नाम : शकुन्तला पति का नाम: रोशनलाल गृह संख्या : 315 उम्र : 48 लिंग : महिला	AWI0029009 फोटो उपलब्ध
112 निर्वाचक का नाम : भूषण पिता का नाम: सुखलाल गृह संख्या : 315 उम्र : 44 लिंग : पुरुष	AWI0728618 फोटो उपलब्ध	113 निर्वाचक का नाम : सुनिता लिल्हारे पति का नाम: भूषणलाल लिल्हारे गृह संख्या : 315 उम्र : 42 लिंग : महिला	AWI0687160 फोटो उपलब्ध	114 निर्वाचक का नाम : दिनेश लिल्हारे पिता का नाम: सुखलाल लिल्हारे गृह संख्या : 315 उम्र : 38 लिंग : पुरुष	AWI2318384 फोटो उपलब्ध
115 निर्वाचक का नाम : अनिता लिल्हारे पति का नाम: दिनेश लिल्हारे गृह संख्या : 315 उम्र : 37 लिंग : महिला	AWI2369536 फोटो उपलब्ध	116 निर्वाचक का नाम : मंगरूलाल दमाहे पिता का नाम: गोपीलाल दमाहे गृह संख्या : 316 उम्र : 67 लिंग : पुरुष	AWI1417294 फोटो उपलब्ध	117 निर्वाचक का नाम : रामप्रसाद पिता का नाम: बुधराम गृह संख्या : 316 उम्र : 59 लिंग : पुरुष	AWI0687186 फोटो उपलब्ध
118 निर्वाचक का नाम : इमला लिल्हारे पति का नाम: मंगरूलाल लिल्हारे गृह संख्या : 316 उम्र : 59 लिंग : महिला	AWI1417260 फोटो उपलब्ध	119 निर्वाचक का नाम : शान्ता पति का नाम: रामप्रसाद गृह संख्या : 316 उम्र : 57 लिंग : महिला	AWI0728634 फोटो उपलब्ध	120 निर्वाचक का नाम : राजेन्द्र प्रसाद पिता का नाम: रामप्रसाद गृह संख्या : 316 उम्र : 40 लिंग : पुरुष	BFK3802899 फोटो उपलब्ध

121 निर्वाचक का नाम : छाया लिल्लहारे पति का नाम: जितेन्द्र लिल्लहारे गृह संख्या : 316 उम्र : 35 लिंग : महिला	AWI1185032 फोटो उपलब्ध	122 निर्वाचक का नाम : गीता लिल्लहारे पति का नाम: राजेन्द्र प्रसाद लिल्लहारे गृह संख्या : 316 उम्र : 35 लिंग : महिला	AWI1185040 फोटो उपलब्ध	123 निर्वाचक का नाम : जितेन्द्र लिल्लहारे पिता का नाम: रामप्रसाद लिल्लहारे गृह संख्या : 316 उम्र : 34 लिंग : महिला	AWI1185024 फोटो उपलब्ध
124 निर्वाचक का नाम : मीना दमाहे पति का नाम: महेंद्र दमाहे गृह संख्या : 316 उम्र : 34 लिंग : महिला	AWI1604438 फोटो उपलब्ध	125 निर्वाचक का नाम : देवेन्द्र लिल्लहारे पिता का नाम: रामप्रसाद लिल्लहारे गृह संख्या : ३१६ उम्र : 30 लिंग : पुरुष	AWI1462902 फोटो उपलब्ध	126 निर्वाचक का नाम : ज्ञानवती बहेतवार पति का नाम: ईश्वर बहेतवार गृह संख्या : ३१६/क उम्र : 31 लिंग : महिला	AWI1464932 फोटो उपलब्ध
127 निर्वाचक का नाम : नान्ही पति का नाम: मोहन गृह संख्या : 317 उम्र : 70 लिंग : महिला	AWI0029025 फोटो उपलब्ध	128 निर्वाचक का नाम : तिलकन्ता पति का नाम: सुखराम गृह संख्या : 317 उम्र : 57 लिंग : महिला	AWI0687194 फोटो उपलब्ध	129 निर्वाचक का नाम : छत्रपाल लिल्लहारे पिता का नाम: सुखराम लिल्लहारे गृह संख्या : 317 उम्र : 28 लिंग : पुरुष	AWI2344596 फोटो उपलब्ध
130 निर्वाचक का नाम : पिन्केश्वरी लिल्लहारे पति का नाम: क्षत्रपाल लिल्लहारे गृह संख्या : 317 उम्र : 25 लिंग : महिला	AWI2185205 फोटो उपलब्ध	131 निर्वाचक का नाम : सुरती बोकड़े पति का नाम: नरेश बोकड़े गृह संख्या : 318 उम्र : 43 लिंग : महिला	AWI0029058 फोटो उपलब्ध	132 निर्वाचक का नाम : हुसैन पिता का नाम: श्यामराव गृह संख्या : 318 उम्र : 40 लिंग : पुरुष	AWI0608497 फोटो उपलब्ध
133 निर्वाचक का नाम : ललीता बोकड़े पति का नाम: हुसैन बोकड़े गृह संख्या : 318 उम्र : 30 लिंग : महिला	AWI1185065 फोटो उपलब्ध	134 निर्वाचक का नाम : राहुल बोकड़े पिता का नाम: हंसराज बोकड़े गृह संख्या : 318 उम्र : 23 लिंग : पुरुष	AWI2219996 फोटो उपलब्ध	135 निर्वाचक का नाम : हंसराज पिता का नाम: श्यामराव गृह संख्या : 318/ग उम्र : 50 लिंग : पुरुष	AWI0728659 फोटो उपलब्ध
136 निर्वाचक का नाम : मालती पति का नाम: हंसराज गृह संख्या : 318/ग उम्र : 49 लिंग : महिला	AWI0029033 फोटो उपलब्ध	137 निर्वाचक का नाम : जगदीश पिता का नाम: श्यामराव गृह संख्या : 318/ग उम्र : 46 लिंग : पुरुष	BFK3847001 फोटो उपलब्ध	138 निर्वाचक का नाम : नंदा पति का नाम: जगदीश गृह संख्या : 318/ग उम्र : 40 लिंग : महिला	AWI0608505 फोटो उपलब्ध
139 निर्वाचक का नाम : दीपक बोकड़े पिता का नाम: हंसराज गृह संख्या : 318/ग उम्र : 25 लिंग : पुरुष	AWI1518018 फोटो उपलब्ध	140 निर्वाचक का नाम : नरेश पिता का नाम: दामोदर गृह संख्या : 318/ख उम्र : 45 लिंग : पुरुष	BFK3847654 फोटो उपलब्ध	141 निर्वाचक का नाम : राकेश बोकड़े पिता का नाम: दामोदर गृह संख्या : 318/ख उम्र : 43 लिंग : पुरुष	BFK3847670 फोटो उपलब्ध
142 निर्वाचक का नाम : मीरा बोकड़े पति का नाम: राकेश बोकड़े गृह संख्या : 318/ख उम्र : 39 लिंग : महिला	AWI1145671 फोटो उपलब्ध	143 निर्वाचक का नाम : फुलन पति का नाम: बेनीराम गृह संख्या : 319 उम्र : 59 लिंग : महिला	AWI0687210 फोटो उपलब्ध	144 निर्वाचक का नाम : ज्ञानीराम पिता का नाम: राखड़या गृह संख्या : 319 उम्र : 57 लिंग : पुरुष	AWI2093359 फोटो उपलब्ध
145 निर्वाचक का नाम : मानिकराम पिता का नाम: राखड़या गृह संख्या : 319 उम्र : 54 लिंग : पुरुष	AWI2100121 फोटो उपलब्ध	146 निर्वाचक का नाम : पुष्पा पति का नाम: ज्ञानीराम गृह संख्या : 319 उम्र : 54 लिंग : महिला	AWI0029066 फोटो उपलब्ध	147 निर्वाचक का नाम : फुलवन्ता पति का नाम: मानिकराम गृह संख्या : 319 उम्र : 51 लिंग : महिला	AWI0687228 फोटो उपलब्ध
148 निर्वाचक का नाम : परमेश्वर पिता का नाम: बेनीराम गृह संख्या : 319 उम्र : 40 लिंग : पुरुष	AWI0687558 फोटो उपलब्ध	149 निर्वाचक का नाम : चन्द्रप्रकाश पिता का नाम: बेनीराम गृह संख्या : 319 उम्र : 37 लिंग : पुरुष	AWI0687582 फोटो उपलब्ध	150 निर्वाचक का नाम : रामेश्वर पिता का नाम: बेनीराम गृह संख्या : 319 उम्र : 36 लिंग : पुरुष	AWI1140094 फोटो उपलब्ध

151 निर्वाचक का नाम : संजय चाचरे पिता का नाम: बेनीराम चाचरे गृह संख्या : 319 उम्र : 36 लिंग : पुरुष	AWI1230580 फोटो उपलब्ध	152 निर्वाचक का नाम : ललिता पति का नाम: संजय गृह संख्या : 319 उम्र : 35 लिंग : महिला	AWI0687574 फोटो उपलब्ध	153 निर्वाचक का नाम : नरेंद्र चाचरे पिता का नाम: ज्ञानीराम चाचरे गृह संख्या : 319 उम्र : 34 लिंग : पुरुष	AWI2185262 फोटो उपलब्ध
154 निर्वाचक का नाम : प्रमिला चाचरे पति का नाम: परमेश्वर चाचरे गृह संख्या : 319 उम्र : 34 लिंग : महिला	AWI2363497 फोटो उपलब्ध	155 निर्वाचक का नाम : जितेन्द्र चाचरे पिता का नाम: ग्यानीराम चाचरे गृह संख्या : 319 उम्र : 31 लिंग : पुरुष	AWI2185247 फोटो उपलब्ध	156 निर्वाचक का नाम : कल्पना चाचरे पति का नाम: नरेंद्र चाचरे गृह संख्या : 319 उम्र : 30 लिंग : महिला	AWI2185270 फोटो उपलब्ध
157 निर्वाचक का नाम : मुञ्जी चाचरे पति का नाम: जितेंद्र चाचरे गृह संख्या : 319 उम्र : 29 लिंग : महिला	AWI2185254 फोटो उपलब्ध	158 निर्वाचक का नाम : आकाश चाचरे पिता का नाम: मालिकराम चाचरे गृह संख्या : ३१९ उम्र : 26 लिंग : पुरुष	AWI1462936 फोटो उपलब्ध	159 निर्वाचक का नाम : माया चाचरे पति का नाम: आकाश चाचरे गृह संख्या : 319 उम्र : 23 लिंग : महिला	AWI2369486 फोटो उपलब्ध
160 निर्वाचक का नाम : प्रकाश चाचरे पिता का नाम: मानिकराम चाचरे गृह संख्या : 319 उम्र : 21 लिंग : पुरुष	AWI2381465 फोटो उपलब्ध	161 निर्वाचक का नाम : चतुरा पति का नाम: रूखलाल गृह संख्या : 320 उम्र : 77 लिंग : महिला	AWI0687236 फोटो उपलब्ध	162 निर्वाचक का नाम : मुन्नालाल पिता का नाम: रूखलाल गृह संख्या : 320 उम्र : 50 लिंग : पुरुष	AWI2100154 फोटो उपलब्ध
163 निर्वाचक का नाम : पुस्तकला पति का नाम: रोशन गृह संख्या : 320 उम्र : 49 लिंग : महिला	AWI1109057 फोटो उपलब्ध	164 निर्वाचक का नाम : परमानंद पिता का नाम: रूखलाल गृह संख्या : 320 उम्र : 40 लिंग : पुरुष	AWI0687244 फोटो उपलब्ध	165 निर्वाचक का नाम : रंजना पति का नाम: परमानंद गृह संख्या : 320 उम्र : 38 लिंग : महिला	AWI0779751 फोटो उपलब्ध
166 निर्वाचक का नाम : चंद्रप्रकाश मोहारे पिता का नाम: रोशनलाल मोहारे गृह संख्या : 320 उम्र : 27 लिंग : पुरुष	AWI2380277 फोटो उपलब्ध	167 निर्वाचक का नाम : सदन लाल लिल्हारे पिता का नाम: मुन्नालाल लिल्हारे गृह संख्या : ३२० उम्र : 26 लिंग : पुरुष	AWI1466200 फोटो उपलब्ध	168 निर्वाचक का नाम : खुशबू मोहारे पति का नाम: चंद्रप्रकाश मोहारे गृह संख्या : 320 उम्र : 22 लिंग : महिला	AWI2458669 फोटो उपलब्ध
169 निर्वाचक का नाम : जितेन्द्र लिल्हारे पिता का नाम: मुन्नालाल लिल्हारे गृह संख्या : 320 उम्र : 22 लिंग : पुरुष	AWI2387793 फोटो उपलब्ध	170 निर्वाचक का नाम : नितेश्वरी लिल्हारे पति का नाम: सदनलाल लिल्हारे गृह संख्या : 320 उम्र : 20 लिंग : महिला	AWI2466985 फोटो उपलब्ध	171 निर्वाचक का नाम : शंकरलाल पिता का नाम: जियालाल गृह संख्या : 321 उम्र : 69 लिंग : पुरुष	AWI0728691 फोटो उपलब्ध
172 निर्वाचक का नाम : मनुला पति का नाम: शंकरलाल गृह संख्या : 321 उम्र : 66 लिंग : महिला	AWI0687251 फोटो उपलब्ध	173 निर्वाचक का नाम : सुरेन्द्र पिता का नाम: शंकरलाल गृह संख्या : 321 उम्र : 39 लिंग : पुरुष	AWI0029074 फोटो उपलब्ध	174 निर्वाचक का नाम : श्यामकलाबाई लिल्हारे पति का नाम: रविन्द्र लिल्हारे गृह संख्या : 321 उम्र : 38 लिंग : महिला	AWI1008580 फोटो उपलब्ध
175 निर्वाचक का नाम : रविन्द्र पिता का नाम: शंकरलाल गृह संख्या : 321 उम्र : 34 लिंग : पुरुष	AWI0687590 फोटो उपलब्ध	176 निर्वाचक का नाम : फुलमा लिल्हारे पति का नाम: सुरेन्द्र लिल्हारे गृह संख्या : 321 उम्र : 34 लिंग : महिला	AWI0952697 फोटो उपलब्ध	177 निर्वाचक का नाम : नरेन्द्र लिल्हारे पिता का नाम: शंकरलाल लिल्हारे गृह संख्या : 321 उम्र : 30 लिंग : पुरुष	AWI1140128 फोटो उपलब्ध
178 निर्वाचक का नाम : देवेंद्र लिल्हारे पिता का नाम: शंकरलाल लिल्हारे गृह संख्या : 321 उम्र : 29 लिंग : पुरुष	AWI1604420 फोटो उपलब्ध	179 निर्वाचक का नाम : दीपा लिल्हारे पति का नाम: नरेंद्र कुमार लिल्हारे गृह संख्या : 321 उम्र : 27 लिंग : महिला	AWI2363133 फोटो उपलब्ध	180 निर्वाचक का नाम : मनीराम पिता का नाम: जैतराम गृह संख्या : 323 उम्र : 59 लिंग : पुरुष	AWI0029090 फोटो उपलब्ध

181 निर्वाचक का नाम : भवनलाल पिता का नाम: दीमर गृह संख्या : 324 उम्र : 55 लिंग : पुरुष	AWI0029108 फोटो उपलब्ध	182 निर्वाचक का नाम : रामप्रसाद पिता का नाम: जैतराम गृह संख्या : 324 उम्र : 54 लिंग : पुरुष	AWI2100063 फोटो उपलब्ध	183 निर्वाचक का नाम : अनुसया पति का नाम: भवनलाल गृह संख्या : 324 उम्र : 54 लिंग : महिला	BFK3846813 फोटो उपलब्ध
184 निर्वाचक का नाम : गीता पति का नाम: रामप्रसाद गृह संख्या : 324 उम्र : 51 लिंग : महिला	AWI2100071 फोटो उपलब्ध	185 निर्वाचक का नाम : पुष्पा नेवरगड़े पति का नाम: दिनेश नेवरगड़े गृह संख्या : 324 उम्र : 41 लिंग : महिला	AWI0608521 फोटो उपलब्ध	186 निर्वाचक का नाम : दिनेश पिता का नाम: सरूपचंद गृह संख्या : 324 उम्र : 39 लिंग : पुरुष	AWI0608513 फोटो उपलब्ध
187 निर्वाचक का नाम : राजकुमार पिता का नाम: सरूपचंद गृह संख्या : 324 उम्र : 34 लिंग : पुरुष	AWI1184696 फोटो उपलब्ध	188 निर्वाचक का नाम : चन्द्रशेखर लिल्हारे पिता का नाम: भवनलाल लिल्हारे गृह संख्या : 324 उम्र : 33 लिंग : पुरुष	AWI1140110 फोटो उपलब्ध	189 निर्वाचक का नाम : रामकला नेवरगड़े पति का नाम: राजकुमार नेवरगड़े गृह संख्या : 324 उम्र : 30 लिंग : महिला	AWI2103562 फोटो उपलब्ध
190 निर्वाचक का नाम : ललिता लिल्हारे पति का नाम: चंद्रशेखर लिल्हारे गृह संख्या : 324 उम्र : 29 लिंग : महिला	AWI2216687 फोटो उपलब्ध	191 निर्वाचक का नाम : राजेंद्र लिल्हारे पिता का नाम: भवनलाल लिल्हारे गृह संख्या : 324 उम्र : 23 लिंग : पुरुष	AWI2216638 फोटो उपलब्ध	192 निर्वाचक का नाम : येनी पति का नाम: नन्दलाल गृह संख्या : 326 उम्र : 81 लिंग : महिला	AWI0687269 फोटो उपलब्ध
193 निर्वाचक का नाम : चैतराम पिता का नाम: बारक्या गृह संख्या : 326 उम्र : 76 लिंग : पुरुष	AWI0029116 फोटो उपलब्ध	194 निर्वाचक का नाम : धनवन्ता पति का नाम: चैतराम गृह संख्या : 326 उम्र : 73 लिंग : महिला	AWI0029124 फोटो उपलब्ध	195 निर्वाचक का नाम : महेन्द्रकुमार पिता का नाम: चैतराम गृह संख्या : 326 उम्र : 41 लिंग : पुरुष	AWI0029132 फोटो उपलब्ध
196 निर्वाचक का नाम : योगेश्वरी लिल्हारे पति का नाम: महेन्द्र कुमार लिल्हारे गृह संख्या : 326 उम्र : 36 लिंग : महिला	AWI1230598 फोटो उपलब्ध	197 निर्वाचक का नाम : रेखा लिल्हारे पति का नाम: देवेन्द्र लिल्हारे गृह संख्या : 326 उम्र : 27 लिंग : महिला	AWI1529874 फोटो उपलब्ध	198 निर्वाचक का नाम : कुंजीलाल पिता का नाम: नन्दलाल गृह संख्या : 327 उम्र : 50 लिंग : पुरुष	AWI0687277 फोटो उपलब्ध
199 निर्वाचक का नाम : सैवन्ता पति का नाम: कुंजीलाल गृह संख्या : 327 उम्र : 48 लिंग : महिला	AWI0687285 फोटो उपलब्ध	200 निर्वाचक का नाम : ओमप्रकाश चचाने पिता का नाम: कुंजीलाल चचाने गृह संख्या : 327 उम्र : 30 लिंग : पुरुष	AWI1465095 फोटो उपलब्ध	201 निर्वाचक का नाम : पुष्पा चचाने पति का नाम: प्रकाश चचाने गृह संख्या : 327 उम्र : 30 लिंग : महिला	AWI2148070 फोटो उपलब्ध
202 निर्वाचक का नाम : विकास चचाने पिता का नाम: कुंजीलाल चचाने गृह संख्या : 327 उम्र : 24 लिंग : पुरुष	AWI2386753 फोटो उपलब्ध	203 निर्वाचक का नाम : अंगलाल पिता का नाम: रतनलाल गृह संख्या : 328 उम्र : 51 लिंग : पुरुष	AWI0687293 फोटो उपलब्ध	204 निर्वाचक का नाम : पुरस्कला पति का नाम: अंगलाल गृह संख्या : 328 उम्र : 45 लिंग : महिला	AWI1079805 फोटो उपलब्ध
205 निर्वाचक का नाम : सावल लिल्हारे पति का नाम: संतदास लिल्हारे गृह संख्या : 329 उम्र : 36 लिंग : महिला	AWI1184654 फोटो उपलब्ध	206 निर्वाचक का नाम : संतदास पिता का नाम: सोहनलाल गृह संख्या : 329 उम्र : 35 लिंग : पुरुष	AWI0779793 फोटो उपलब्ध	207 निर्वाचक का नाम : यवनलाल पिता का नाम: प्रेमलाल गृह संख्या : 329/ड उम्र : 52 लिंग : पुरुष	AWI2092567 फोटो उपलब्ध
208 निर्वाचक का नाम : मालहन पति का नाम: यवनलाल गृह संख्या : 329/ड उम्र : 50 लिंग : महिला	AWI0687319 फोटो उपलब्ध	209 निर्वाचक का नाम : अजय लीलहारे पिता का नाम: एवनलाल लीलहारे गृह संख्या : 329 उम्र : 31 लिंग : पुरुष	AWI1332857 फोटो उपलब्ध	210 निर्वाचक का नाम : सुनील लीलहारे पिता का नाम: एवनलाल लीलहारे गृह संख्या : 329 उम्र : 28 लिंग : पुरुष	AWI1332840 फोटो उपलब्ध

211 निर्वाचक का नाम : ग्रीष्मा लिल्लारे पति का नाम: हरिकुमार गृह संख्या : ३२९ग उम्र : 28 लिंग : महिला	AWI1465111 फोटो उपलब्ध	212 निर्वाचक का नाम : संगीता लिल्लारे पति का नाम: सोहनलाल लिल्लारे गृह संख्या : 329/ग उम्र : 52 लिंग : महिला	AWI0687301 फोटो उपलब्ध	213 निर्वाचक का नाम : हरिषकुमार लिल्लारे पिता का नाम: बिहारीलाल लिल्लारे गृह संख्या : 329/ग उम्र : 34 लिंग : पुरुष	AWI1230614 फोटो उपलब्ध
214 निर्वाचक का नाम : शंकर लिल्लारे पिता का नाम: सोहनलाल लिल्लारे गृह संख्या : ३२९/ग उम्र : 27 लिंग : पुरुष	AWI1465145 फोटो उपलब्ध	215 निर्वाचक का नाम : दुर्गा पति का नाम: मोहनलाल गृह संख्या : 329/घ उम्र : 53 लिंग : महिला	AWI2092559 फोटो उपलब्ध	216 निर्वाचक का नाम : महेश पिता का नाम: जुवारीलाल गृह संख्या : 329/ख उम्र : 44 लिंग : पुरुष	AWI0029165 फोटो उपलब्ध
217 निर्वाचक का नाम : निसा पति का नाम: महेश गृह संख्या : 329/ख उम्र : 42 लिंग : महिला	AWI0029173 फोटो उपलब्ध	218 निर्वाचक का नाम : जैयस पिता का नाम: जवाहरलाल गृह संख्या : 329/ख उम्र : 41 लिंग : पुरुष	BFK3954476 फोटो उपलब्ध	219 निर्वाचक का नाम : श्यामलता पति का नाम: जैयस गृह संख्या : 329/ख उम्र : 40 लिंग : महिला	AWI0029181 फोटो उपलब्ध
220 निर्वाचक का नाम : संजय लिल्लारे पिता का नाम: सोहनलाल लिल्लारे गृह संख्या : 329/ख उम्र : 30 लिंग : पुरुष	AWI1184662 फोटो उपलब्ध	221 निर्वाचक का नाम : रक्षा लिल्लारे पति का नाम: संजय लिल्लारे गृह संख्या : 329/ख उम्र : 27 लिंग : महिला	AWI1604610 फोटो उपलब्ध	222 निर्वाचक का नाम : सालिकराम पिता का नाम: ज्ञानीराम गृह संख्या : 330 उम्र : 64 लिंग : पुरुष	AWI0687327 फोटो उपलब्ध
223 निर्वाचक का नाम : शिशुला पति का नाम: सालिकराम गृह संख्या : 330 उम्र : 61 लिंग : महिला	AWI0687335 फोटो उपलब्ध	224 निर्वाचक का नाम : प्रीति सिहारे पति का नाम: हुकुमचंद सिहारे गृह संख्या : 330 उम्र : 26 लिंग : महिला	AWI2374007 फोटो उपलब्ध	225 निर्वाचक का नाम : कृष्णा लिल्लारे पिता का नाम: सालिकराम लिल्लारे गृह संख्या : 330 उम्र : 23 लिंग : पुरुष	AWI2411874 फोटो उपलब्ध
226 निर्वाचक का नाम : डाकचन्द पिता का नाम: गोपीचन्द गृह संख्या : 331 उम्र : 56 लिंग : पुरुष	BFK3954211 फोटो उपलब्ध	227 निर्वाचक का नाम : संगीता दमाहे पति का नाम: धनलाल दमाहे गृह संख्या : ३३१ उम्र : 35 लिंग : महिला	AWI1465319 फोटो उपलब्ध	228 निर्वाचक का नाम : धनलाल पिता का नाम: डाकचंद गृह संख्या : 331 उम्र : 34 लिंग : पुरुष	AWI0779785 फोटो उपलब्ध
229 निर्वाचक का नाम : कमला पति का नाम: मनीराम गृह संख्या : 332 उम्र : 61 लिंग : महिला	AWI0728709 फोटो उपलब्ध	230 निर्वाचक का नाम : चम्पा बाई खोडपे पति का नाम: कमलेश खोडपे गृह संख्या : 332 उम्र : 36 लिंग : महिला	AWI1079813 फोटो उपलब्ध	231 निर्वाचक का नाम : कमलेश खोडपे पिता का नाम: मनीराम गृह संख्या : 332 उम्र : 34 लिंग : पुरुष	AWI1518083 फोटो उपलब्ध
232 निर्वाचक का नाम : बारेलाल खोडपे पिता का नाम: मनीराम खोडपे गृह संख्या : ३३२ उम्र : 32 लिंग : पुरुष	AWI1466234 फोटो उपलब्ध	233 निर्वाचक का नाम : लता खोडपे पति का नाम: बारेलाल खोडपे गृह संख्या : 332 उम्र : 30 लिंग : महिला	AWI1464908 फोटो उपलब्ध	234 निर्वाचक का नाम : इतू खोडपे पति का नाम: बस्तीराम खोडपे गृह संख्या : 332 उम्र : 28 लिंग : महिला	AWI2145043 फोटो उपलब्ध
235 निर्वाचक का नाम : बस्तीराम खोडपे पिता का नाम: मनीराम खोडपे गृह संख्या : ३३२ उम्र : 27 लिंग : पुरुष	AWI1462761 फोटो उपलब्ध	236 निर्वाचक का नाम : पंकज खोडपे पिता का नाम: मनीराम खोडपे गृह संख्या : 332 उम्र : 23 लिंग : पुरुष	AWI2103554 फोटो उपलब्ध	237 निर्वाचक का नाम : अशोक पिता का नाम: फागुलाल गृह संख्या : 333 उम्र : 61 लिंग : पुरुष	AWI0728717 फोटो उपलब्ध
238 निर्वाचक का नाम : परमिता पति का नाम: अशोक गृह संख्या : 333 उम्र : 58 लिंग : महिला	AWI0029215 फोटो उपलब्ध	239 निर्वाचक का नाम : देवीलाल लिल्लारे पिता का नाम: अशोक लिल्लारे गृह संख्या : 333 उम्र : 31 लिंग : पुरुष	AWI1230721 फोटो उपलब्ध	240 निर्वाचक का नाम : योगिता लिल्लारे पति का नाम: देवीलाल लिल्लारे गृह संख्या : 333 उम्र : 25 लिंग : महिला	AWI2362804 फोटो उपलब्ध

241 निर्वाचक का नाम : धनीराम दशहरे पिता का नाम: जैतराम दशहरे गृह संख्या : ३३४ उम्र : 60 लिंग : पुरुष	AWI1465053 फोटो उपलब्ध	242 निर्वाचक का नाम : इमला पति का नाम: धनीराम गृह संख्या : 334 उम्र : 55 लिंग : महिला	AWI0687350 फोटो उपलब्ध	243 निर्वाचक का नाम : संगीता दशहरे पति का नाम: अजबलाल दशहरे गृह संख्या : 334 उम्र : 39 लिंग : महिला	AWI0952655 फोटो उपलब्ध
244 निर्वाचक का नाम : अजबलाल दशहरे पिता का नाम: धनीराम गृह संख्या : 334 उम्र : 34 लिंग : पुरुष	AWI0728816 फोटो उपलब्ध	245 निर्वाचक का नाम : निराशा दसहरे पति का नाम: गजबलाल दसहरे गृह संख्या : ३३४ उम्र : 33 लिंग : महिला	AWI1462779 फोटो उपलब्ध	246 निर्वाचक का नाम : गजबलाल दशाहरे पिता का नाम: धनीराम दशाहरे गृह संख्या : 334 उम्र : 32 लिंग : पुरुष	AWI0952671 फोटो उपलब्ध
247 निर्वाचक का नाम : दमनलाल पिता का नाम: महिपाल गृह संख्या : 334/क उम्र : 53 लिंग : पुरुष	AWI0029223 फोटो उपलब्ध	248 निर्वाचक का नाम : सुमित्रा पति का नाम: दमनलाल गृह संख्या : 334/क उम्र : 51 लिंग : महिला	AWI0029231 फोटो उपलब्ध	249 निर्वाचक का नाम : सविता लिल्हारे पति का नाम: सनत लिल्हारे गृह संख्या : 334/क उम्र : 36 लिंग : महिला	AWI0952911 फोटो उपलब्ध
250 निर्वाचक का नाम : सनत लिल्हारे पिता का नाम: दमनलाल लिल्हारे गृह संख्या : 334/क उम्र : 34 लिंग : पुरुष	AWI0952929 फोटो उपलब्ध	251 निर्वाचक का नाम : अनत लिल्हारे पिता का नाम: दमनलाल लिल्हारे गृह संख्या : 334/क उम्र : 24 लिंग : पुरुष	AWI2185239 फोटो उपलब्ध	252 निर्वाचक का नाम : गुजी पति का नाम: जियालाल गृह संख्या : 335 उम्र : 81 लिंग : महिला	AWI0728725 फोटो उपलब्ध
253 निर्वाचक का नाम : पुरनलाल खोडपे पिता का नाम: जियालाल खोडपे गृह संख्या : 335 उम्र : 54 लिंग : पुरुष	BFK3954484 फोटो उपलब्ध	254 निर्वाचक का नाम : जीवनकला खोडपे पति का नाम: पुरनलाल खोडपे गृह संख्या : 335 उम्र : 52 लिंग : महिला	BFK3955077 फोटो उपलब्ध	255 निर्वाचक का नाम : पुष्पा खोडपे पति का नाम: यादोराव खोडपे गृह संख्या : 335 उम्र : 35 लिंग : महिला	AWI1230408 फोटो उपलब्ध
256 निर्वाचक का नाम : यादोराव खोडपे पिता का नाम: पुरनलाल खोडपे गृह संख्या : 335 उम्र : 32 लिंग : पुरुष	AWI1230622 फोटो उपलब्ध	257 निर्वाचक का नाम : कांतिलाल खोडपे पिता का नाम: पुरनलाल खोडपे गृह संख्या : 335 उम्र : 29 लिंग : पुरुष	AWI1604636 फोटो उपलब्ध	258 निर्वाचक का नाम : रीता खोडपे पति का नाम: कांतिलाल खोडपे गृह संख्या : 335 उम्र : 27 लिंग : महिला	AWI2103547 फोटो उपलब्ध
259 निर्वाचक का नाम : शांतिलाल खोडपे पिता का नाम: पुरनलाल खोडपे गृह संख्या : 335 उम्र : 26 लिंग : पुरुष	AWI1604628 फोटो उपलब्ध	260 निर्वाचक का नाम : बबीता खोडपे पति का नाम: शांतिलाल खोडपे गृह संख्या : 335 उम्र : 24 लिंग : महिला	AWI2322980 फोटो उपलब्ध	261 निर्वाचक का नाम : चंद्रप्रकाश कोहरे पिता का नाम: येशलाल कोहरे गृह संख्या : 335 क उम्र : 24 लिंग : पुरुष	AWI2108710 फोटो उपलब्ध
262 निर्वाचक का नाम : सूर्यप्रकाश कोहरे पिता का नाम: येशलाल कोहरे गृह संख्या : 335क उम्र : 21 लिंग : पुरुष	AWI2384709 फोटो उपलब्ध	263 निर्वाचक का नाम : एशलाल पिता का नाम: बाबुलाल गृह संख्या : 335/क उम्र : 48 लिंग : पुरुष	AWI2095784 फोटो उपलब्ध	264 निर्वाचक का नाम : पंचफूला पति का नाम: एसलाल गृह संख्या : 335/क उम्र : 47 लिंग : महिला	AWI0029249 फोटो उपलब्ध
265 निर्वाचक का नाम : वैष्णवी लिल्हारे पिता का नाम: मनोज लिल्हारे गृह संख्या : 345 उम्र : 19 लिंग : महिला	AWI2456606 फोटो उपलब्ध	266 निर्वाचक का नाम : राजवन्ती पति का नाम: देवाजी गृह संख्या : 390 उम्र : 77 लिंग : महिला	AWI0728733 फोटो उपलब्ध	267 निर्वाचक का नाम : डुलीचन्द पिता का नाम: देवाजी गृह संख्या : 390 उम्र : 53 लिंग : पुरुष	AWI0029256 फोटो उपलब्ध
268 निर्वाचक का नाम : चम्पालाल पिता का नाम: देवाजी गृह संख्या : 390 उम्र : 49 लिंग : पुरुष	AWI0728741 फोटो उपलब्ध	269 निर्वाचक का नाम : डूलन बाई डहारे पति का नाम: डुलीचंद डहारे गृह संख्या : 390 उम्र : 46 लिंग : महिला	AWI2145035 फोटो उपलब्ध	270 निर्वाचक का नाम : ज्योति डहारे पिता का नाम: डुलीचंद डहारे गृह संख्या : ३९० उम्र : 26 लिंग : महिला	AWI1462787 फोटो उपलब्ध

271 निर्वाचक का नाम : रंजीत कुमार डहारे पिता का नाम: डूलीचंद डहारे गृह संख्या : 390 उम्र : 24 लिंग : पुरुष	AWI2103539 फोटो उपलब्ध	272 निर्वाचक का नाम : खेलन लिल्हारे पति का नाम: महेश लिल्हारे गृह संख्या : 391 उम्र : 42 लिंग : महिला	AWI1140102 फोटो उपलब्ध	273 निर्वाचक का नाम : महेश कुमार लिल्हारे पिता का नाम: रेखलाल लिल्हारे गृह संख्या : 391 उम्र : 41 लिंग : पुरुष	AWI1140060 फोटो उपलब्ध
274 निर्वाचक का नाम : सहेश लिल्हारे पिता का नाम: रेखलाल लिल्हारे गृह संख्या : 391 उम्र : 35 लिंग : पुरुष	AWI1008606 फोटो उपलब्ध	275 निर्वाचक का नाम : पुष्पा लिल्हारे पति का नाम: सहेश लिल्हारे गृह संख्या : 391 उम्र : 34 लिंग : महिला	AWI1008572 फोटो उपलब्ध	276 निर्वाचक का नाम : अजबलाल अटराहे पिता का नाम: सूरतलाल अटराहे गृह संख्या : 392 उम्र : 51 लिंग : पुरुष	AWI1019868 फोटो उपलब्ध
277 निर्वाचक का नाम : रायवन्ता पति का नाम: अजबलाल गृह संख्या : 392 उम्र : 50 लिंग : महिला	BFK3954930 फोटो उपलब्ध	278 निर्वाचक का नाम : ओमप्रकाश अटराहे पिता का नाम: अजबलाल गृह संख्या : 392 उम्र : 25 लिंग : पुरुष	AWI1604644 फोटो उपलब्ध	279 निर्वाचक का नाम : प्रतापलाल लिल्हारे पिता का नाम: चन्दूलाल गृह संख्या : 394 उम्र : 61 लिंग : पुरुष	AWI0029314 फोटो उपलब्ध
280 निर्वाचक का नाम : सुलोचना पति का नाम: प्रतापलाल गृह संख्या : 394 उम्र : 54 लिंग : महिला	AWI2095594 फोटो उपलब्ध	281 निर्वाचक का नाम : निर्मला पति का नाम: पितमलाल गृह संख्या : 394 उम्र : 48 लिंग : महिला	AWI0687368 फोटो उपलब्ध	282 निर्वाचक का नाम : उत्तमलाल पिता का नाम: चन्दूलाल गृह संख्या : 394 उम्र : 44 लिंग : पुरुष	BFK3802519 फोटो उपलब्ध
283 निर्वाचक का नाम : उमीर्ला पति का नाम: उत्तमलाल गृह संख्या : 394 उम्र : 42 लिंग : महिला	BFK3801925 फोटो उपलब्ध	284 निर्वाचक का नाम : प्रेमलता लिल्हारे पति का नाम: जामवंता लिल्हारे गृह संख्या : 394 उम्र : 40 लिंग : महिला	AWI0952556 फोटो उपलब्ध	285 निर्वाचक का नाम : जामवंत पिता का नाम: प्रतापलाल गृह संख्या : 394 उम्र : 37 लिंग : पुरुष	AWI0608539 फोटो उपलब्ध
286 निर्वाचक का नाम : जीवन लिल्हारे पिता का नाम: प्रतापलाल लिल्हारे गृह संख्या : 394 उम्र : 31 लिंग : पुरुष	AWI1185081 फोटो उपलब्ध	287 निर्वाचक का नाम : कीर्ति लिल्हारे पिता का नाम: पितमलाल गृह संख्या : 394 उम्र : 26 लिंग : महिला	AWI1462803 फोटो उपलब्ध	288 निर्वाचक का नाम : भूमेश्वरी लिल्हारे पति का नाम: जीवन लिल्हारे गृह संख्या : 394 उम्र : 25 लिंग : महिला	AWI2362739 फोटो उपलब्ध
289 निर्वाचक का नाम : आरती लिल्हारे पिता का नाम: उत्तमलाल लिल्हारे गृह संख्या : 394 उम्र : 23 लिंग : महिला	AWI2362671 फोटो उपलब्ध	290 निर्वाचक का नाम : योगेन्द्र लिल्हारे पिता का नाम: पितमलाल लिल्हारे गृह संख्या : 394 उम्र : 22 लिंग : पुरुष	AWI2386993 फोटो उपलब्ध	291 निर्वाचक का नाम : रमेश पिता का नाम: नान्हूलाल गृह संख्या : 395 उम्र : 50 लिंग : पुरुष	AWI0728774 फोटो उपलब्ध
292 निर्वाचक का नाम : रायवन्ता पति का नाम: रमेश गृह संख्या : 395 उम्र : 48 लिंग : महिला	BFK3801792 फोटो उपलब्ध	293 निर्वाचक का नाम : दिनेश डहारे पिता का नाम: नान्हूलाल डहारे गृह संख्या : 395 उम्र : 42 लिंग : पुरुष	BFK3954062 फोटो उपलब्ध	294 निर्वाचक का नाम : परमिला डहारे पति का नाम: दिनेश डहारे गृह संख्या : 395 उम्र : 41 लिंग : महिला	AWI1185099 फोटो उपलब्ध
295 निर्वाचक का नाम : रविन्द्र पिता का नाम: नान्हूलाल गृह संख्या : 395 उम्र : 40 लिंग : पुरुष	AWI0687608 फोटो उपलब्ध	296 निर्वाचक का नाम : कांतीबाई पति का नाम: रविन्द्र गृह संख्या : 395 उम्र : 36 लिंग : महिला	AWI0779728 फोटो उपलब्ध	297 निर्वाचक का नाम : प्रहलाद पिता का नाम: रमेश गृह संख्या : 395 उम्र : 26 लिंग : पुरुष	AWI1462811 फोटो उपलब्ध
298 निर्वाचक का नाम : संजू डहारे पिता का नाम: रमेश डहारे गृह संख्या : 395 उम्र : 23 लिंग : पुरुष	AWI2411825 फोटो उपलब्ध	299 निर्वाचक का नाम : तेजराम पिता का नाम: गेन्दलाल गृह संख्या : 396 उम्र : 62 लिंग : पुरुष	AWI0728782 फोटो उपलब्ध	300 निर्वाचक का नाम : अमृता पति का नाम: तेजराम गृह संख्या : 396 उम्र : 60 लिंग : महिला	AWI0728790 फोटो उपलब्ध

<p>301</p> <p>निर्वाचक का नाम : विशाल लिल्हारे पिता का नाम: तेजराम लिल्हारे गृह संख्या : 396 उम्र : 30 लिंग : पुरुष</p> <p>AWI1230424</p> <p>फोटो उपलब्ध</p>	<p>302</p> <p>निर्वाचक का नाम : टेकचंद पिता का नाम: बक्सीराम गृह संख्या : 398 उम्र : 57 लिंग : पुरुष</p> <p>AWI2100022</p> <p>फोटो उपलब्ध</p>	<p>303</p> <p>निर्वाचक का नाम : आशा पति का नाम: टेकचंद गृह संख्या : 398 उम्र : 52 लिंग : महिला</p> <p>AWI2095040</p> <p>फोटो उपलब्ध</p>
<p>304</p> <p>निर्वाचक का नाम : इन्द्रकला लिल्हारे पति का नाम: लिकचंद लिल्हारे गृह संख्या : 398 उम्र : 51 लिंग : महिला</p> <p>BFK4633293</p> <p>फोटो उपलब्ध</p>	<p>305</p> <p>निर्वाचक का नाम : लिकचंद पिता का नाम: बक्सी गृह संख्या : 398 उम्र : 50 लिंग : पुरुष</p> <p>AWI0029322</p> <p>फोटो उपलब्ध</p>	<p>306</p> <p>निर्वाचक का नाम : टुन्टी लाल पिता का नाम: टेक चंद गृह संख्या : 398 उम्र : 39 लिंग : पुरुष</p> <p>BFK4064432</p> <p>फोटो उपलब्ध</p>
<p>307</p> <p>निर्वाचक का नाम : दुर्गा लिल्हारे पति का नाम: टुन्टीलाल लिल्हारे गृह संख्या : 398 उम्र : 36 लिंग : महिला</p> <p>AWI2392215</p> <p>फोटो उपलब्ध</p>	<p>308</p> <p>निर्वाचक का नाम : शांतीलाल पिता का नाम: टेकचंद गृह संख्या : 398 उम्र : 34 लिंग : पुरुष</p> <p>AWI0779819</p> <p>फोटो उपलब्ध</p>	<p>309</p> <p>निर्वाचक का नाम : हिना लिल्हारे पति का नाम: शांतीलाल लिल्हारे गृह संख्या : 398 उम्र : 30 लिंग : महिला</p> <p>AWI1604651</p> <p>फोटो उपलब्ध</p>
<p>310</p> <p>निर्वाचक का नाम : सुमेश लिल्हारे पिता का नाम: लिकचंद लिल्हारे गृह संख्या : 398 उम्र : 28 लिंग : पुरुष</p> <p>AWI2103521</p> <p>फोटो उपलब्ध</p>	<p>311</p> <p>निर्वाचक का नाम : उमेश लिल्हारे पिता का नाम: लिकचंद लिल्हारे गृह संख्या : 398 उम्र : 22 लिंग : पुरुष</p> <p>AWI2392124</p> <p>फोटो उपलब्ध</p>	

विधान सभा क्षेत्र की संख्या व नाम : 113-कटंगी  
घटक I - परिवर्धन सूची 1 (23-12-2025 से 21-02-2026 तक)

<p>312 1 AWI2480911</p> <p>निर्वाचक का नाम : पायल बोकडे पति का नाम: राहुल बोकडे गृह संख्या : वार्ड नं 15 उम्र : 20 लिंग : महिला</p> <p>फोटो उपलब्ध</p>	<p>313 1 AWI2483444</p> <p>निर्वाचक का नाम : अतुल घोनाडे पिता का नाम: कैलाश घोनाडे गृह संख्या : 299 उम्र : 19 लिंग : पुरुष</p> <p>फोटो उपलब्ध</p>	<p>314 1 AWI2495083</p> <p>निर्वाचक का नाम : सपना बोकडे पति का नाम: विलास बोकडे गृह संख्या : 302 उम्र : 21 लिंग : महिला</p> <p>फोटो उपलब्ध</p>
--	---	--

निर्वाचकों का विवरण :							
A) मतदाताओं की संख्या :							
		नामावली का प्रकार	निर्वाचक नामावली की पहचान :	मतदाताओं की संख्या :			
				पुरुष	महिला	तृतीय लिंग	कुल
I	मूल	मूल नामावली	विशेष गहन पुनरीक्षण 2026 की मूल नामावली एवं समस्त अनुपूरकों को एकीकृत कर	161	150	0	311
II	घटक I - परिवर्धन सूची	पूरक 1	विशेष गहन पुनरीक्षण - 2026	1	2	0	3
III	घटक II - विलोपन सूची	पूरक 1	विशेष गहन पुनरीक्षण - 2026	0	0	0	0
IV	लिंग में संशोधन के कारण अंतर			0	0	0	0
पुनरीक्षण के बाद इस नामावली में शुद्ध निर्वाचक (I+II-III+IV)				162	152	0	314
B) संशोधनों की संख्या :							
नामावली का प्रकार		निर्वाचक नामावली की पहचान :		संशोधनों की संख्या :			
पूरक 1		विशेष गहन पुनरीक्षण - 2026		1			

निर्वाचक रजिस्ट्रीकरण अधिकारी द्वारा जारी

E-मृत्यु, S-स्थानांतरित, R-दोहरी प्रविष्टि, M-लापता, Q-अहर्ता नहीं