

निर्वाचक नामावली 2026 S12 मध्य प्रदेश

विधान सभा क्षेत्र की संख्या, नाम व आरक्षण स्थिति : 113 - कटंगी (सामान्य)		भाग संख्या : 212																											
संसदीय निर्वाचन क्षेत्र की संख्या, नाम व आरक्षण स्थिति, जिसमें विधान सभा निर्वाचन क्षेत्र स्थित है : 15 - बालाघाट																													
1. पुनरीक्षण का विवरण																													
पुनरीक्षण का वर्ष :	2026	निर्वाचक नामावली की पहचान :																											
अर्हता तिथि :	01-01-2026	विशेष गहन पुनरीक्षण 2026 की मूल नामावली एवं समस्त अनुपूरकों को एकीकृत कर																											
पुनरीक्षण का स्वरूप :	विशेष गहन पुनरीक्षण 2026																												
प्रकाशन की तिथि :	21-02-2026																												
2. भाग व मतदान क्षेत्र का विवरण :																													
भाग में आने वाले अनुभागों की संख्या और नाम :																													
1-अमई-2 अमई(कन्हारटोला)		<table style="width: 100%; border-collapse: collapse;"> <tr> <td style="width: 60%;">मुख्य शहर / मुख्य ग्राम</td> <td style="width: 20%;">: अमई</td> <td style="width: 20%;"></td> </tr> <tr> <td>वाड़</td> <td>: </td> <td></td> </tr> <tr> <td>पोस्ट ऑफिस</td> <td>: अमई बी ओ</td> <td></td> </tr> <tr> <td>पुलिस थाना</td> <td>: रामपायली</td> <td></td> </tr> <tr> <td>स्थानीय संस्था</td> <td>: अमई</td> <td></td> </tr> <tr> <td>ब्लॉक</td> <td>: खैरलांजी</td> <td></td> </tr> <tr> <td>जिला</td> <td>: बालाघाट</td> <td></td> </tr> <tr> <td>पिन कोड</td> <td>: 481335</td> <td></td> </tr> </table>				मुख्य शहर / मुख्य ग्राम	: अमई		वाड़	:		पोस्ट ऑफिस	: अमई बी ओ		पुलिस थाना	: रामपायली		स्थानीय संस्था	: अमई		ब्लॉक	: खैरलांजी		जिला	: बालाघाट		पिन कोड	: 481335	
मुख्य शहर / मुख्य ग्राम	: अमई																												
वाड़	:																												
पोस्ट ऑफिस	: अमई बी ओ																												
पुलिस थाना	: रामपायली																												
स्थानीय संस्था	: अमई																												
ब्लॉक	: खैरलांजी																												
जिला	: बालाघाट																												
पिन कोड	: 481335																												
3. मतदान केंद्र का विवरण																													
मतदान केंद्र की संख्या व नाम :		मतदान केन्द्र की विशेष हैसियत (पुरुष/महिला/सामान्य) :		सामान्य																									
212 - अमई-3		इस मतदान क्षेत्र के सहायक (ऑक्जिलियरी) मतदान केन्द्रों की संख्या :		0																									
मतदान केंद्र का भवन व पता :																													
शासकीय बालक प्राथमिक शाला कन्हारटोला																													
4. मतदाताओं की संख्या :																													
आरंभिक क्रम	अंतिम क्रम	मतदाताओं की संख्या																											
संख्या	संख्या	पुरुष	महिला	तृतीय लिंग	कुल																								
1	598	295	303	0	598																								

निर्वाचक रजिस्ट्रीकरण अधिकारी द्वारा जारी

Nazri Naksha

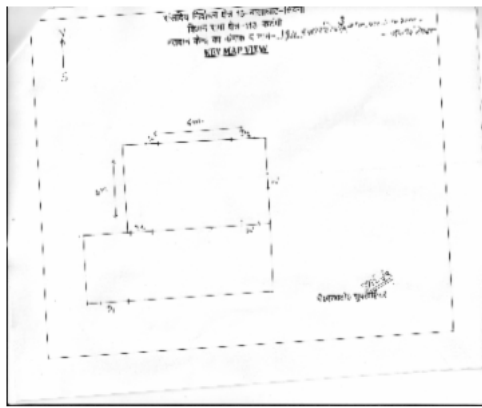

Google Map View



Polling Station Building Front View



मतदान केंद्र के सामने का फ़ोटो



Cad View

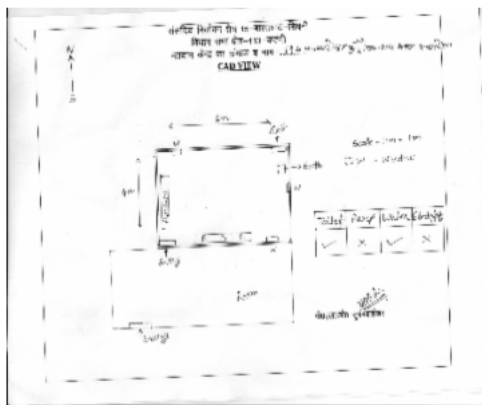

Key MAP View

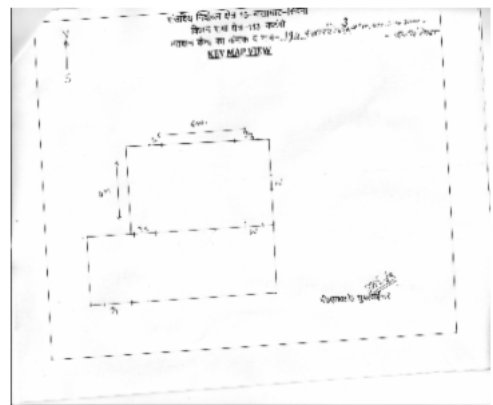

1 निर्वाचक का नाम : सम्पता पति का नाम: साधूराम गृह संख्या : 257 उम्र : 70 लिंग : महिला	AWI1695154 फोटो उपलब्ध	2 निर्वाचक का नाम : महेश पटले पिता का नाम: साधूराम गृह संख्या : 257 उम्र : 51 लिंग : पुरुष	AWI1691419 फोटो उपलब्ध	3 निर्वाचक का नाम : मंगला पटले पति का नाम: महेशकुमार गृह संख्या : 257 उम्र : 47 लिंग : महिला	BFK3840139 फोटो उपलब्ध
4 निर्वाचक का नाम : शांतीलाल पिता का नाम: साधूराम गृह संख्या : 257 उम्र : 44 लिंग : पुरुष	BFK3869633 फोटो उपलब्ध	5 निर्वाचक का नाम : सरिता पति का नाम: शांतीलाल गृह संख्या : 257 उम्र : 43 लिंग : महिला	AWI0767376 फोटो उपलब्ध	6 निर्वाचक का नाम : आकेश कोहरे पिता का नाम: मोहनलाल कोहरे गृह संख्या : 257 उम्र : 33 लिंग : पुरुष	AWI2388205 फोटो उपलब्ध
7 निर्वाचक का नाम : राजा पिता का नाम: महेश कुमार गृह संख्या : 257 उम्र : 26 लिंग : पुरुष	AWI1352129 फोटो उपलब्ध	8 निर्वाचक का नाम : आंचल कोहरे पति का नाम: आकेश कोहरे गृह संख्या : 257 उम्र : 24 लिंग : महिला	AWI2388254 फोटो उपलब्ध	9 निर्वाचक का नाम : राखी पटले पिता का नाम: महेश कुमार पटले गृह संख्या : 257 उम्र : 22 लिंग : महिला	AWI2178317 फोटो उपलब्ध
10 निर्वाचक का नाम : रीना पटले पिता का नाम: महेश पटले गृह संख्या : 257 उम्र : 20 लिंग : महिला	AWI2399558 फोटो उपलब्ध	11 निर्वाचक का नाम : भरतलाल ठाकरे पिता का नाम: गोपाल ठाकरे गृह संख्या : 257/च उम्र : 48 लिंग : पुरुष	AWI1697275 फोटो उपलब्ध	12 निर्वाचक का नाम : रेवतन बाई ठाकरे पति का नाम: भरतलाल ठाकरे गृह संख्या : 257/च उम्र : 47 लिंग : महिला	BFK3840485 फोटो उपलब्ध
13 निर्वाचक का नाम : राहुल ठाकरे पिता का नाम: भरतलाल ठाकरे गृह संख्या : 257/च उम्र : 27 लिंग : पुरुष	AWI1338599 फोटो उपलब्ध	14 निर्वाचक का नाम : रोहित ठाकरे पिता का नाम: भरतलाल ठाकरे गृह संख्या : 257/च उम्र : 25 लिंग : पुरुष	AWI1490390 फोटो उपलब्ध	15 निर्वाचक का नाम : रामावती ठाकरे पति का नाम: झनकलाल ठाकरे गृह संख्या : 257/ड उम्र : 63 लिंग : महिला	AWI1701432 फोटो उपलब्ध
16 निर्वाचक का नाम : डिलेश ठाकरे पिता का नाम: झनकलाल ठाकरे गृह संख्या : 257/ड. उम्र : 43 लिंग : पुरुष	BFK4038022 फोटो उपलब्ध	17 निर्वाचक का नाम : पूनम ठाकरे पति का नाम: डिलेश ठाकरे गृह संख्या : 257/ड उम्र : 39 लिंग : महिला	AWI0883264 फोटो उपलब्ध	18 निर्वाचक का नाम : सुंदरलाल ठाकरे पिता का नाम: भिवाजी ठाकरे गृह संख्या : 257/घ उम्र : 55 लिंग : पुरुष	AWI1697325 फोटो उपलब्ध
19 निर्वाचक का नाम : पुरवन्ता बाई ठाकरे पति का नाम: सुन्दरलाल ठाकरे गृह संख्या : 257/घ उम्र : 53 लिंग : महिला	AWI1699040 फोटो उपलब्ध	20 निर्वाचक का नाम : दुर्गेश कुमार ठाकरे पिता का नाम: सुन्दरलाल ठाकरे गृह संख्या : 257/घ उम्र : 35 लिंग : पुरुष	AWI0780064 फोटो उपलब्ध	21 निर्वाचक का नाम : अनीता पति का नाम: दुर्गेश कुमार गृह संख्या : 257/घ उम्र : 35 लिंग : महिला	AWI1009091 फोटो उपलब्ध
22 निर्वाचक का नाम : दीपक ठाकरे पिता का नाम: सुन्दरलाल ठाकरे गृह संख्या : 257/घ उम्र : 34 लिंग : पुरुष	AWI0780072 फोटो उपलब्ध	23 निर्वाचक का नाम : साधना ठाकरे पति का नाम: दीपक ठाकरे गृह संख्या : २५७/घ उम्र : 28 लिंग : महिला	AWI1459494 फोटो उपलब्ध	24 निर्वाचक का नाम : मुकेश पिता का नाम: धरमदास गृह संख्या : २५७/क उम्र : 47 लिंग : पुरुष	AWI1695162 फोटो उपलब्ध
25 निर्वाचक का नाम : ललीता कुंभलवार पति का नाम: मुकेशकुमार कुंभलवार गृह संख्या : 257/क उम्र : 46 लिंग : महिला	BFK3867058 फोटो उपलब्ध	26 निर्वाचक का नाम : मयूर कुंभलवार पिता का नाम: मुकेश कुंभलवार गृह संख्या : 257/क उम्र : 23 लिंग : पुरुष	AWI2123990 फोटो उपलब्ध	27 निर्वाचक का नाम : हरलाल कोहरे पिता का नाम: भीवराम कोहरे गृह संख्या : 257/ख उम्र : 65 लिंग : पुरुष	AWI1704220 फोटो उपलब्ध
28 निर्वाचक का नाम : पंचफुला कोहरे पति का नाम: हरलाल कोहरे गृह संख्या : 257/ख उम्र : 56 लिंग : महिला	AWI1696533 फोटो उपलब्ध	29 निर्वाचक का नाम : आनंद कुमार कोहरे पिता का नाम: हरलाल कोहरे गृह संख्या : 257/ख उम्र : 31 लिंग : पुरुष	AWI0954388 फोटो उपलब्ध	30 निर्वाचक का नाम : रविता कोहरे पति का नाम: आनंद कुमार कोहरे गृह संख्या : 257/ख उम्र : 29 लिंग : महिला	AWI2124576 फोटो उपलब्ध

31	AWI1231414	निर्वाचक का नाम : राहुल कोहरे पिता का नाम: हरलाल कोहरे गृह संख्या : 257/ख उम्र : 28 लिंग : पुरुष	फोटो उपलब्ध	32	AWI2428274	निर्वाचक का नाम : कंचना कोहरे पिता का नाम: राहुल कोहरे गृह संख्या : 257/ख उम्र : 25 लिंग : महिला	फोटो उपलब्ध	33	AWI2124568	निर्वाचक का नाम : निकिता कोहरे पिता का नाम: हरलाल खोहरे गृह संख्या : 257/ख उम्र : 23 लिंग : महिला	फोटो उपलब्ध
34	AWI1701226	निर्वाचक का नाम : शांता बाई कोहरे पति का नाम: मोहनलाल कोहरे गृह संख्या : 258 उम्र : 56 लिंग : महिला	फोटो उपलब्ध	35	AWI0883314	निर्वाचक का नाम : सुरेन्द्र कुमार पिता का नाम: मोहनलाल गृह संख्या : 258 उम्र : 38 लिंग : पुरुष	फोटो उपलब्ध	36	AWI1231471	निर्वाचक का नाम : हेमलता कोहरे पति का नाम: सुरेन्द्र कुमार कोहरे गृह संख्या : 258 उम्र : 34 लिंग : महिला	फोटो उपलब्ध
37	AWI2178184	निर्वाचक का नाम : अंकित कोहरे पिता का नाम: मोहनलाल कोहरे गृह संख्या : 258 उम्र : 22 लिंग : पुरुष	फोटो उपलब्ध	38	AWI1701382	निर्वाचक का नाम : मेथालाल पिता का नाम: धरमदास गृह संख्या : 259 उम्र : 59 लिंग : पुरुष	फोटो उपलब्ध	39	BFK3867041	निर्वाचक का नाम : दुर्गा कुंभलवार पति का नाम: मेथालाल कुंभलवार गृह संख्या : 259 उम्र : 46 लिंग : महिला	फोटो उपलब्ध
40	AWI2451086	निर्वाचक का नाम : शिवेंद्र कुमलवार पिता का नाम: मेथालाल कुमलवार गृह संख्या : 259 उम्र : 19 लिंग : पुरुष	फोटो उपलब्ध	41	AWI1703370	निर्वाचक का नाम : पुस्तकला कुमलवार पति का नाम: वैदलाल कुमलवार गृह संख्या : 260 उम्र : 54 लिंग : महिला	फोटो उपलब्ध	42	AWI2293397	निर्वाचक का नाम : कविता कुंभलवार पति का नाम: सुमेंद्र गृह संख्या : 260 उम्र : 40 लिंग : महिला	फोटो उपलब्ध
# 43	AWI0687954	निर्वाचक का नाम : सुमेंद्र कुंभलवार पिता का नाम: वैदलाल गृह संख्या : 260 उम्र : 39 लिंग : पुरुष	फोटो उपलब्ध	44	AWI0954305	निर्वाचक का नाम : विरेन्द्र पिता का नाम: वैदलाल गृह संख्या : 260 उम्र : 31 लिंग : पुरुष	फोटो उपलब्ध	45	AWI1703123	निर्वाचक का नाम : धनवन्ता कोहरे पति का नाम: विष्णुजी कोहरे गृह संख्या : 261 उम्र : 55 लिंग : महिला	फोटो उपलब्ध
46	AWI1703115	निर्वाचक का नाम : बिशुलाल पिता का नाम: भीवराम गृह संख्या : 261 उम्र : 54 लिंग : पुरुष	फोटो उपलब्ध	47	AWI1703131	निर्वाचक का नाम : नांगोलाल कोहरे पिता का नाम: भीवराम कोहरे गृह संख्या : 261 उम्र : 49 लिंग : पुरुष	फोटो उपलब्ध	48	BFK4038626	निर्वाचक का नाम : कंचना कोहरे पति का नाम: नांगोजी कोहरे गृह संख्या : 261 उम्र : 46 लिंग : महिला	फोटो उपलब्ध
49	AWI1338615	निर्वाचक का नाम : मंजू कोहरे पति का नाम: शैलेंद्र कोहरे गृह संख्या : 261 उम्र : 29 लिंग : महिला	फोटो उपलब्ध	50	AWI1231406	निर्वाचक का नाम : शैलेन्द्र पिता का नाम: विष्णुलाल गृह संख्या : 261 उम्र : 29 लिंग : पुरुष	फोटो उपलब्ध	51	AWI1490382	निर्वाचक का नाम : सुरेन्द्र कुमार कोहरे पिता का नाम: विष्णुलाल कोहरे गृह संख्या : 261 उम्र : 25 लिंग : पुरुष	फोटो उपलब्ध
52	AWI2429926	निर्वाचक का नाम : अरविंद कोहरे पिता का नाम: नांगोलाल कोहरे गृह संख्या : 261 उम्र : 20 लिंग : पुरुष	फोटो उपलब्ध	53	AWI1701986	निर्वाचक का नाम : सैवन्ता पति का नाम: छोटेलाल गृह संख्या : 262 उम्र : 71 लिंग : महिला	फोटो उपलब्ध	54	BFK3867355	निर्वाचक का नाम : बाबूलाल इनवाते पिता का नाम: छोटेलाल इनवाते गृह संख्या : 262 उम्र : 42 लिंग : पुरुष	फोटो उपलब्ध
55	AWI0883272	निर्वाचक का नाम : संगीता इनवाते पति का नाम: बाबूलाल इनवाते गृह संख्या : 262 उम्र : 40 लिंग : महिला	फोटो उपलब्ध	56	AWI2421964	निर्वाचक का नाम : मनोज इनवाते पिता का नाम: शिवप्रसाद इनवाते गृह संख्या : 262 उम्र : 19 लिंग : पुरुष	फोटो उपलब्ध	# 57	AWI2429546	निर्वाचक का नाम : रविन्द्र कुमार इनवाते पिता का नाम: बाबूलाल इनवाते गृह संख्या : 262 उम्र : 19 लिंग : पुरुष	फोटो उपलब्ध
58	AWI1703396	निर्वाचक का नाम : इमलेका पति का नाम: हरिदास गृह संख्या : 263 उम्र : 59 लिंग : महिला	फोटो उपलब्ध	59	BFK3869542	निर्वाचक का नाम : विनोद झाडेकर पिता का नाम: हरिदास गृह संख्या : 263 उम्र : 44 लिंग : पुरुष	फोटो उपलब्ध	60	AWI0702001	निर्वाचक का नाम : दीपककुमार पिता का नाम: हरिदास गृह संख्या : 263 उम्र : 41 लिंग : पुरुष	फोटो उपलब्ध

61	AWI0883298	निर्वाचक का नाम : शीला झाडेकर पति का नाम: विनोद कुमार गृह संख्या : 263 उम्र : 39 लिंग : महिला	फोटो उपलब्ध	62	BFK4038162	निर्वाचक का नाम : विजयकुमार पिता का नाम: हरिदास गृह संख्या : 263 उम्र : 38 लिंग : पुरुष	फोटो उपलब्ध	63	AWI0883330	निर्वाचक का नाम : ज्योति पति का नाम: दीपक कुमार गृह संख्या : 263 उम्र : 36 लिंग : महिला	फोटो उपलब्ध
64	AWI1231489	निर्वाचक का नाम : पूजा झाडेकर पति का नाम: विजय कुमार गृह संख्या : 263 उम्र : 31 लिंग : महिला	फोटो उपलब्ध	65	AWI0954040	निर्वाचक का नाम : लक्ष्मीचंद झाडेकर पिता का नाम: हरिदास झाडेकर गृह संख्या : 263 उम्र : 31 लिंग : पुरुष	फोटो उपलब्ध	66	AWI2124550	निर्वाचक का नाम : रंजिता झाडेकर पति का नाम: लक्ष्मीचंद झाडेकर गृह संख्या : 263 उम्र : 27 लिंग : महिला	फोटो उपलब्ध
67	BFK3840352	निर्वाचक का नाम : अशोककुमार पिता का नाम: प्रभुदास गृह संख्या : 265 उम्र : 43 लिंग : पुरुष	फोटो उपलब्ध	68	BFK3840246	निर्वाचक का नाम : अनीता पति का नाम: अशोक कुमार गृह संख्या : 265 उम्र : 41 लिंग : महिला	फोटो उपलब्ध	69	BFK4038535	निर्वाचक का नाम : कोमल झाडेकर पिता का नाम: प्रभुदास झाडेकर गृह संख्या : 265 उम्र : 39 लिंग : पुरुष	फोटो उपलब्ध
70	AWI0954057	निर्वाचक का नाम : सविता झाडेकर पति का नाम: कोमलचंद झाडेकर गृह संख्या : 265 उम्र : 35 लिंग : महिला	फोटो उपलब्ध	71	AWI2377935	निर्वाचक का नाम : रोशनी झाडेकर पिता का नाम: अशोककुमार झाडेकर गृह संख्या : 265 उम्र : 21 लिंग : महिला	फोटो उपलब्ध	72	AWI1338623	निर्वाचक का नाम : सविता मोहवे पति का नाम: नारायण गृह संख्या : 266 उम्र : 70 लिंग : महिला	फोटो उपलब्ध
73	AWI1709781	निर्वाचक का नाम : राजकुमार पिता का नाम: रूपचन्द गृह संख्या : 266 उम्र : 55 लिंग : पुरुष	फोटो उपलब्ध	74	AWI1709773	निर्वाचक का नाम : सकुन्तला पति का नाम: राजकुमार गृह संख्या : 266 उम्र : 53 लिंग : महिला	फोटो उपलब्ध	75	AWI2402410	निर्वाचक का नाम : महिमा पटले पिता का नाम: शांतीलाल पटले गृह संख्या : 267 उम्र : 20 लिंग : महिला	फोटो उपलब्ध
76	AWI1709765	निर्वाचक का नाम : बसंता पति का नाम: रामलाल गृह संख्या : 268 उम्र : 69 लिंग : महिला	फोटो उपलब्ध	77	AWI1709906	निर्वाचक का नाम : रोशनलाल पिता का नाम: नांगो गृह संख्या : 269 उम्र : 58 लिंग : पुरुष	फोटो उपलब्ध	78	AWI1709864	निर्वाचक का नाम : राजेश्वरी तुरकर पति का नाम: रोशनलाल तुरकर गृह संख्या : 269 उम्र : 56 लिंग : महिला	फोटो उपलब्ध
79	AWI0883447	निर्वाचक का नाम : जितेन्द्र कुमार पिता का नाम: रोशनलाल गृह संख्या : 269 उम्र : 35 लिंग : पुरुष	फोटो उपलब्ध	80	AWI1231562	निर्वाचक का नाम : डिलेश्वरी पति का नाम: जितेन्द्र कुमार गृह संख्या : 269 उम्र : 35 लिंग : महिला	फोटो उपलब्ध	81	AWI0954263	निर्वाचक का नाम : खिलेन्द्र कुमार पिता का नाम: रोशनलाल गृह संख्या : 269 उम्र : 31 लिंग : पुरुष	फोटो उपलब्ध
82	AWI2363737	निर्वाचक का नाम : मुस्कान तुरकर पति का नाम: खिलेन्द्र तुरकर गृह संख्या : 269 उम्र : 20 लिंग : महिला	फोटो उपलब्ध	83	AWI1692102	निर्वाचक का नाम : तेजू पति का नाम: मुंशी गृह संख्या : 271 उम्र : 72 लिंग : महिला	फोटो उपलब्ध	84	BFK3867421	निर्वाचक का नाम : दिलेशकुमार आडे पिता का नाम: मुंशी गृह संख्या : 271 उम्र : 48 लिंग : पुरुष	फोटो उपलब्ध
85	BFK3867413	निर्वाचक का नाम : अमिता आडे पति का नाम: दिलेश आडे गृह संख्या : 271 उम्र : 45 लिंग : महिला	फोटो उपलब्ध	86	BFK3869088	निर्वाचक का नाम : दिनेश्वर पिता का नाम: मुंशी गृह संख्या : 271 उम्र : 42 लिंग : पुरुष	फोटो उपलब्ध	87	AWI1009109	निर्वाचक का नाम : हीना पति का नाम: दिनेश्वर गृह संख्या : 271 उम्र : 40 लिंग : महिला	फोटो उपलब्ध
88	AWI1352137	निर्वाचक का नाम : शुभम आडे पिता का नाम: डिलेश कुमार आडे गृह संख्या : 271 उम्र : 26 लिंग : पुरुष	फोटो उपलब्ध	89	AWI1490366	निर्वाचक का नाम : सौरभ आडे पिता का नाम: दिलेश कुमार आडे गृह संख्या : 271 उम्र : 25 लिंग : पुरुष	फोटो उपलब्ध	90	AWI1709757	निर्वाचक का नाम : बाजू पति का नाम: ढोण्डू गृह संख्या : 272 उम्र : 74 लिंग : महिला	फोटो उपलब्ध

91	BFK4052825	निर्वाचक का नाम : प्रहलाद आडे पिता का नाम: डोंडू आडे गृह संख्या : 272 उम्र : 56 लिंग : पुरुष	फोटो उपलब्ध	92	AWI1695063	निर्वाचक का नाम : धनवंता आडे पिता का नाम: प्रह्लाद आडे गृह संख्या : 272 उम्र : 55 लिंग : महिला	फोटो उपलब्ध	93	BFK0057281	निर्वाचक का नाम : प्रताप आडे पिता का नाम: डोंणू आडे गृह संख्या : 272 उम्र : 55 लिंग : पुरुष	फोटो उपलब्ध
94	BFK3869211	निर्वाचक का नाम : उर्मिला आडे पति का नाम: प्रताप आडे गृह संख्या : 272 उम्र : 51 लिंग : महिला	फोटो उपलब्ध	95	BFK3867447	निर्वाचक का नाम : रामप्रसाद आडे पिता का नाम: ढोड्डु आडे गृह संख्या : 272 उम्र : 42 लिंग : पुरुष	फोटो उपलब्ध	96	BFK4634101	निर्वाचक का नाम : पुष्या पति का नाम: प्रकाश गृह संख्या : 272 उम्र : 41 लिंग : महिला	फोटो उपलब्ध
97	BFK4055828	निर्वाचक का नाम : नान्हेश्वरी आडे पति का नाम: रामप्रसाद आडे गृह संख्या : 272 उम्र : 38 लिंग : महिला	फोटो उपलब्ध	98	AWI0767368	निर्वाचक का नाम : राकेश कुमार पिता का नाम: प्रहलाद गृह संख्या : 272 उम्र : 34 लिंग : पुरुष	फोटो उपलब्ध	99	AWI0883397	निर्वाचक का नाम : विकेश कुमार पिता का नाम: प्रहलाद गृह संख्या : 272 उम्र : 32 लिंग : पुरुष	फोटो उपलब्ध
100	AWI1994151	निर्वाचक का नाम : कचना आडे पति का नाम: राकेश कुमार आडे गृह संख्या : 272 उम्र : 32 लिंग : महिला	फोटो उपलब्ध	101	AWI2144749	निर्वाचक का नाम : आंचल आडे पति का नाम: विकेश कुमार आडे गृह संख्या : 272 उम्र : 26 लिंग : महिला	फोटो उपलब्ध	102	AWI1991207	निर्वाचक का नाम : मनीषा आडे पिता का नाम: प्रताप आडे गृह संख्या : 272 उम्र : 24 लिंग : महिला	फोटो उपलब्ध
103	AWI2283695	निर्वाचक का नाम : मिलिंद कुमार आडे पिता का नाम: प्रताप आडे गृह संख्या : 272 उम्र : 21 लिंग : पुरुष	फोटो उपलब्ध	104	AWI2429264	निर्वाचक का नाम : आईशा आडे पिता का नाम: प्रकाश आडे गृह संख्या : 272 उम्र : 19 लिंग : महिला	फोटो उपलब्ध	105	AWI1703024	निर्वाचक का नाम : मल्हान बाई मेश्राम पति का नाम: महादू गृह संख्या : 273 उम्र : 54 लिंग : महिला	फोटो उपलब्ध
106	AWI1709740	निर्वाचक का नाम : रामकला मेश्राम पति का नाम: ओमकार गृह संख्या : 273 उम्र : 48 लिंग : महिला	फोटो उपलब्ध	107	AWI0780080	निर्वाचक का नाम : मिनेश कुमार मेश्राम पिता का नाम: माहदु मेश्राम गृह संख्या : 273 उम्र : 32 लिंग : पुरुष	फोटो उपलब्ध	108	AWI1338631	निर्वाचक का नाम : राजेंद्र मेश्राम पिता का नाम: ओमकार गृह संख्या : 273 उम्र : 28 लिंग : पुरुष	फोटो उपलब्ध
109	AWI1352087	निर्वाचक का नाम : दिनेश मेश्राम पिता का नाम: माहदु गृह संख्या : 273 उम्र : 26 लिंग : पुरुष	फोटो उपलब्ध	110	AWI2178234	निर्वाचक का नाम : सुरेंद्र मेश्राम पिता का नाम: ओमकार गृह संख्या : 273 उम्र : 22 लिंग : पुरुष	फोटो उपलब्ध	111	AWI2430544	निर्वाचक का नाम : निशा मेश्राम पति का नाम: मिनेश कुमार मेश्राम गृह संख्या : 273 उम्र : 21 लिंग : महिला	फोटो उपलब्ध
112	AWI2453207	निर्वाचक का नाम : प्रतिमा मेश्राम पिता का नाम: ओमकार मेश्राम गृह संख्या : 273 उम्र : 19 लिंग : महिला	फोटो उपलब्ध	113	AWI1313592	निर्वाचक का नाम : उमदे बुरें पिता का नाम: चेपटु बुरें गृह संख्या : 273/ख उम्र : 38 लिंग : पुरुष	फोटो उपलब्ध	114	AWI1313576	निर्वाचक का नाम : भुमेश्वरी बुरें पति का नाम: उमदे बुरें गृह संख्या : 273/ख उम्र : 37 लिंग : महिला	फोटो उपलब्ध
115	AWI1710110	निर्वाचक का नाम : शंकरलाल मेश्राम पिता का नाम: ऊकन गृह संख्या : 274 उम्र : 58 लिंग : पुरुष	फोटो उपलब्ध	116	AWI1692219	निर्वाचक का नाम : छमन मेश्राम पति का नाम: शंकरलाल मेश्राम गृह संख्या : 274 उम्र : 55 लिंग : महिला	फोटो उपलब्ध	117	AWI2400976	निर्वाचक का नाम : ऊमेश्वरी मेश्राम पिता का नाम: शंकरलाल मेश्राम गृह संख्या : 274 उम्र : 37 लिंग : महिला	फोटो उपलब्ध
118	AWI0780098	निर्वाचक का नाम : नामदेव मेश्राम पिता का नाम: शंकरलाल मेश्राम गृह संख्या : 274 उम्र : 36 लिंग : पुरुष	फोटो उपलब्ध	119	AWI1995901	निर्वाचक का नाम : रंजिता मेश्राम पति का नाम: नामदेव मेश्राम गृह संख्या : 274 उम्र : 31 लिंग : महिला	फोटो उपलब्ध	120	AWI1352103	निर्वाचक का नाम : कामदेव मेश्राम पिता का नाम: शंकरलाल गृह संख्या : 274 उम्र : 26 लिंग : पुरुष	फोटो उपलब्ध

121	AWI2398634	निर्वाचक का नाम : गोविन्द नगपुरे पिता का नाम: मधुकर बोरकर गृह संख्या : 274 उम्र : 21 लिंग : पुरुष	फोटो उपलब्ध	122	AWI1692227	निर्वाचक का नाम : बसवन्ता पति का नाम: यादोराव गृह संख्या : 275 उम्र : 69 लिंग : महिला	फोटो उपलब्ध	123	BFK3868320	निर्वाचक का नाम : नीलाबाई सेंद्रे पति का नाम: चैनलाल सेंद्रे गृह संख्या : 275 उम्र : 45 लिंग : महिला	फोटो उपलब्ध
124	AWI1991124	निर्वाचक का नाम : देवेश्वरी चिनोरे पिता का नाम: दिनेश चिनोरे गृह संख्या : 275 उम्र : 27 लिंग : महिला	फोटो उपलब्ध	125	AWI2177988	निर्वाचक का नाम : कवनलाल शेंद्रे पिता का नाम: चैनलाल गृह संख्या : 275 उम्र : 22 लिंग : पुरुष	फोटो उपलब्ध	126	AWI2384543	निर्वाचक का नाम : मेहतारिन सेंद्रे पति का नाम: कवनलाल सेंद्रे गृह संख्या : 275 उम्र : 22 लिंग : महिला	फोटो उपलब्ध
127	AWI2364420	निर्वाचक का नाम : पवन शेंद्रे पिता का नाम: चैनलाल शेंद्रे गृह संख्या : 275 उम्र : 20 लिंग : पुरुष	फोटो उपलब्ध	128	AWI1692235	निर्वाचक का नाम : कला बाई बागडे पति का नाम: मोहनलाल बागडे गृह संख्या : 276 उम्र : 67 लिंग : महिला	फोटो उपलब्ध	129	AWI0702019	निर्वाचक का नाम : एकनाथ बागडे पिता का नाम: देवनलाल बागडे गृह संख्या : 276 उम्र : 44 लिंग : पुरुष	फोटो उपलब्ध
130	AWI0780106	निर्वाचक का नाम : मंगला बागडे पति का नाम: एकनाथ बागडे गृह संख्या : 276 उम्र : 43 लिंग : महिला	फोटो उपलब्ध	131	BFK4055836	निर्वाचक का नाम : श्यामसुन्दर बागडे पिता का नाम: मोहनलाल बागडे गृह संख्या : 276 उम्र : 36 लिंग : पुरुष	फोटो उपलब्ध	132	AWI0883348	निर्वाचक का नाम : सीमा बागडे पति का नाम: श्यामसुन्दर बागडे गृह संख्या : 276 उम्र : 36 लिंग : महिला	फोटो उपलब्ध
133	AWI0729251	निर्वाचक का नाम : रामकिशोर बागडे पिता का नाम: मोहनलाल बागडे गृह संख्या : 276 उम्र : 33 लिंग : पुरुष	फोटो उपलब्ध	134	AWI1264233	निर्वाचक का नाम : अर्चना बागडे पति का नाम: रामकिशोर बागडे गृह संख्या : 276 उम्र : 28 लिंग : महिला	फोटो उपलब्ध	135	AWI1709849	निर्वाचक का नाम : सुरजलाल पिता का नाम: चम्हारु गृह संख्या : 277 उम्र : 63 लिंग : पुरुष	फोटो उपलब्ध
136	AWI1709369	निर्वाचक का नाम : सैवन्ता पति का नाम: सुरजलाल गृह संख्या : 277 उम्र : 61 लिंग : महिला	फोटो उपलब्ध	137	AWI0780114	निर्वाचक का नाम : सुखराम मेश्राम पिता का नाम: सुरजलाल मेश्राम गृह संख्या : 277 उम्र : 40 लिंग : पुरुष	फोटो उपलब्ध	138	AWI0780122	निर्वाचक का नाम : देवला मेश्राम पति का नाम: सुखराम मेश्राम गृह संख्या : 277 उम्र : 39 लिंग : महिला	फोटो उपलब्ध
139	AWI0780130	निर्वाचक का नाम : कपूरचन्द्र मेश्राम पिता का नाम: सुरजलाल मेश्राम गृह संख्या : 277 उम्र : 36 लिंग : पुरुष	फोटो उपलब्ध	140	AWI0780148	निर्वाचक का नाम : शीला मेश्राम पति का नाम: कपूरचन्द्र मेश्राम गृह संख्या : 277 उम्र : 36 लिंग : महिला	फोटो उपलब्ध	141	AWI0954321	निर्वाचक का नाम : रामकिशोर मेश्राम पिता का नाम: सुरजलाल मेश्राम गृह संख्या : 277 उम्र : 31 लिंग : पुरुष	फोटो उपलब्ध
142	AWI1338649	निर्वाचक का नाम : कविता मेश्राम पति का नाम: नंदकिशोर गृह संख्या : 277 उम्र : 31 लिंग : महिला	फोटो उपलब्ध	143	AWI1338656	निर्वाचक का नाम : गीता मेश्राम पति का नाम: रामकिशोर गृह संख्या : 277 उम्र : 31 लिंग : महिला	फोटो उपलब्ध	144	AWI1231497	निर्वाचक का नाम : नंदकिशोर मेश्राम पिता का नाम: सुरजलाल मेश्राम गृह संख्या : 277 उम्र : 29 लिंग : पुरुष	फोटो उपलब्ध
145	AWI1490325	निर्वाचक का नाम : स्वप्नील मेश्राम पिता का नाम: सुरजलाल मेश्राम गृह संख्या : 277 उम्र : 25 लिंग : पुरुष	फोटो उपलब्ध	146	AWI2238715	निर्वाचक का नाम : राजेंद्र मेश्राम पिता का नाम: सुरजलाल मेश्राम गृह संख्या : 277 उम्र : 22 लिंग : पुरुष	फोटो उपलब्ध	147	AWI0883355	निर्वाचक का नाम : सुलोचना मेश्राम पति का नाम: धनराज गृह संख्या : 278 उम्र : 40 लिंग : महिला	फोटो उपलब्ध
148	BFK3869450	निर्वाचक का नाम : धनराज मेश्राम पिता का नाम: शिवलाल गृह संख्या : 278 उम्र : 40 लिंग : पुरुष	फोटो उपलब्ध	149	AWI0985713	निर्वाचक का नाम : किशोर कुमार मेश्राम पिता का नाम: बाबूलाल गृह संख्या : 278 उम्र : 36 लिंग : पुरुष	फोटो उपलब्ध	150	AWI0985663	निर्वाचक का नाम : ज्योति मेश्राम पति का नाम: किशोर कुमार गृह संख्या : 278 उम्र : 36 लिंग : महिला	फोटो उपलब्ध

151	AWI1709344	निर्वाचक का नाम : धूरपता पति का नाम: बीरचन्द गृह संख्या : 279 उम्र : 79 लिंग : महिला	152	AWI1709336	निर्वाचक का नाम : शिवप्रसाद पिता का नाम: बीरचन्द गृह संख्या : 279 उम्र : 59 लिंग : पुरुष	153	AWI1709328	निर्वाचक का नाम : सुनीता कुमरे पति का नाम: शिवप्रसाद गृह संख्या : 279 उम्र : 57 लिंग : महिला
154	AWI1709310	निर्वाचक का नाम : जिजन कुमरे पिता का नाम: बीरचन्द गृह संख्या : 279 उम्र : 56 लिंग : पुरुष	155	AWI1709302	निर्वाचक का नाम : अनिता कुमरे पति का नाम: जीजन गृह संख्या : 279 उम्र : 52 लिंग : महिला	156	AWI1991058	निर्वाचक का नाम : सुरेंद्र कुमरे पिता का नाम: शिवप्रसाद कुमरे गृह संख्या : 279 उम्र : 24 लिंग : पुरुष
157	AWI2466670	निर्वाचक का नाम : समीर कुमरे पिता का नाम: जीजनलाल कुमरे गृह संख्या : 279 उम्र : 18 लिंग : पुरुष	158	AWI1709807	निर्वाचक का नाम : रोशनलाल मर्सकोले पिता का नाम: आसाराम मर्सकोले गृह संख्या : 281 उम्र : 49 लिंग : पुरुष	159	BFK4634903	निर्वाचक का नाम : दयावती मरसकोल्हे पति का नाम: रोशनलाल गृह संख्या : 281 उम्र : 47 लिंग : महिला
160	BFK3867546	निर्वाचक का नाम : कला मर्सकोले पिता का नाम: आशाराम मर्सकोले गृह संख्या : 281 उम्र : 47 लिंग : महिला	161	AWI0687962	निर्वाचक का नाम : संजय मर्सकोले पिता का नाम: आशाराम मर्सकोले गृह संख्या : 281 उम्र : 39 लिंग : पुरुष	162	AWI0780155	निर्वाचक का नाम : एमिला मर्सकोले पति का नाम: संजय कुमार मर्सकोले गृह संख्या : 281 उम्र : 38 लिंग : महिला
163	AWI1412113	निर्वाचक का नाम : धनेंद्र कुमार मर्सकोले पिता का नाम: रोशनलाल मर्सकोले गृह संख्या : 281 उम्र : 26 लिंग : पुरुष	164	AWI2429876	निर्वाचक का नाम : शीतल मर्सकोले पिता का नाम: रोशनलाल मर्सकोले गृह संख्या : 281 उम्र : 24 लिंग : महिला	165	AWI2304459	निर्वाचक का नाम : श्वेता मरस्कोले पिता का नाम: रोशनलाल मरस्कोले गृह संख्या : 281 उम्र : 22 लिंग : महिला
166	AWI1709831	निर्वाचक का नाम : खेलनबाई शरणागत पति का नाम: खेमराज शरणागत गृह संख्या : 282 उम्र : 69 लिंग : महिला	167	AWI1709815	निर्वाचक का नाम : खेमराज शरणागत पिता का नाम: फदाली शरणागत गृह संख्या : 282 उम्र : 68 लिंग : पुरुष	168	AWI1709823	निर्वाचक का नाम : परमानंद शरणागत पिता का नाम: खेमराज शरणागत गृह संख्या : 282 उम्र : 47 लिंग : पुरुष
169	BFK3867942	निर्वाचक का नाम : निलू शरणागत पति का नाम: परमानंद शरणागत गृह संख्या : 282 उम्र : 45 लिंग : महिला	170	BFK3840303	निर्वाचक का नाम : कपूरचंद शरणागत पिता का नाम: खेमराजशरणागत गृह संख्या : 282 उम्र : 45 लिंग : पुरुष	171	BFK4038576	निर्वाचक का नाम : ललिता शरणागत पति का नाम: कपूरचंद शरणागत गृह संख्या : 282 उम्र : 41 लिंग : महिला
172	AWI1490564	निर्वाचक का नाम : शुभम शरणागत पिता का नाम: परमानंद शरणागत गृह संख्या : 282 उम्र : 25 लिंग : पुरुष	173	AWI1710136	निर्वाचक का नाम : ताराचन्द पिता का नाम: छोटेलाल गृह संख्या : 283 उम्र : 69 लिंग : पुरुष	174	AWI1710128	निर्वाचक का नाम : द्वारका पति का नाम: ताराचन्द गृह संख्या : 283 उम्र : 66 लिंग : महिला
175	AWI1710706	निर्वाचक का नाम : फूलचंद सोनवाने पिता का नाम: छोटेलाल सोनवाने गृह संख्या : 283/क उम्र : 61 लिंग : पुरुष	176	AWI1710698	निर्वाचक का नाम : तूरसन सोनवाने पति का नाम: फूलचंद सोनवाने गृह संख्या : 283/क उम्र : 59 लिंग : महिला	177	BFK4038212	निर्वाचक का नाम : विजय सोनवाने पिता का नाम: फूलचंद सोनवाने गृह संख्या : 283/क उम्र : 37 लिंग : पुरुष
178	AWI0985671	निर्वाचक का नाम : संजय सोनवाने पिता का नाम: फूलचंद सोनवाने गृह संख्या : 283/क उम्र : 33 लिंग : पुरुष	179	AWI2355535	निर्वाचक का नाम : किरण सोनवाणे पति का नाम: संजय सोनवाणे गृह संख्या : 283/क उम्र : 23 लिंग : महिला	180	AWI1710680	निर्वाचक का नाम : छबूलाल सोनावणे पिता का नाम: रंगलाल गृह संख्या : 285 उम्र : 52 लिंग : पुरुष

181	BFK3867595	निर्वाचक का नाम : छमन सोनवाने पति का नाम: छनूलाल सोनवाने गृह संख्या : 285 उम्र : 49 लिंग : महिला	फोटो उपलब्ध	182	AWI1991090	निर्वाचक का नाम : हिना सोनवाने पिता का नाम: छनूलाल सोनवाने गृह संख्या : 285 उम्र : 24 लिंग : महिला	फोटो उपलब्ध	183	AWI2356418	निर्वाचक का नाम : करीना सोनवाने पिता का नाम: छनूलाल सोनवाने गृह संख्या : 285 उम्र : 20 लिंग : महिला	फोटो उपलब्ध
184	AWI2466654	निर्वाचक का नाम : राकेश सोनवाने पिता का नाम: छनूलाल सोनवाने गृह संख्या : 285 उम्र : 18 लिंग : पुरुष	फोटो उपलब्ध	185	AWI1710193	निर्वाचक का नाम : रमा पति का नाम: इनकलाल गृह संख्या : 287 उम्र : 72 लिंग : महिला	फोटो उपलब्ध	186	AWI0702027	निर्वाचक का नाम : राजेंद्र सोनवाने पिता का नाम: झंकअलाल गृह संख्या : 287 उम्र : 46 लिंग : पुरुष	फोटो उपलब्ध
187	AWI0702035	निर्वाचक का नाम : मंगला सोन वाने पति का नाम: राजेंद्र गृह संख्या : 287 उम्र : 43 लिंग : महिला	फोटो उपलब्ध	188	AWI0954081	निर्वाचक का नाम : रामेश्वर सोनवाने पिता का नाम: इनकलाल सोनवाने गृह संख्या : 287 उम्र : 36 लिंग : पुरुष	फोटो उपलब्ध	189	AWI2404861	निर्वाचक का नाम : जयेंद्र सोनवाने पिता का नाम: राजेंद्र सोनवाने गृह संख्या : 287 उम्र : 22 लिंग : पुरुष	फोटो उपलब्ध
190	AWI0518290	निर्वाचक का नाम : सुनील खंडाते पिता का नाम: सूरज लाल गृह संख्या : 288 उम्र : 37 लिंग : पुरुष	फोटो उपलब्ध	191	AWI0728956	निर्वाचक का नाम : अनिलकुमार पिता का नाम: सूरजलाल गृह संख्या : 288 उम्र : 36 लिंग : पुरुष	फोटो उपलब्ध	192	AWI0954065	निर्वाचक का नाम : लक्ष्मी खंडाते पति का नाम: सुनील खंडाते गृह संख्या : 288 उम्र : 35 लिंग : महिला	फोटो उपलब्ध
193	AWI0728972	निर्वाचक का नाम : राजेश खंडाते पिता का नाम: सूरजलाल गृह संख्या : 288 उम्र : 33 लिंग : पुरुष	फोटो उपलब्ध	194	AWI1279652	निर्वाचक का नाम : त्रिवेणी खण्डाते पति का नाम: अनिल कुमार खण्डाते गृह संख्या : 288 उम्र : 31 लिंग : महिला	फोटो उपलब्ध	195	AWI1231505	निर्वाचक का नाम : लिकेश कुमार खण्डाते पिता का नाम: सुरजलाल खण्डाते गृह संख्या : 288 उम्र : 29 लिंग : पुरुष	फोटो उपलब्ध
196	AWI2125854	निर्वाचक का नाम : मुकेश कुमार खंडाते पिता का नाम: सूरजलाल खंडाते गृह संख्या : 288 उम्र : 25 लिंग : पुरुष	फोटो उपलब्ध	197	BFK3840964	निर्वाचक का नाम : रमेश कुमार उडके पिता का नाम: जोशी उडके गृह संख्या : 289/क उम्र : 66 लिंग : पुरुष	फोटो उपलब्ध	198	BFK3841020	निर्वाचक का नाम : सनतुरा उयके पति का नाम: रमेश उयके गृह संख्या : 289/क उम्र : 60 लिंग : महिला	फोटो उपलब्ध
199	BFK4038261	निर्वाचक का नाम : महेश कुमार उईके पिता का नाम: जोशी उईके गृह संख्या : 289/क उम्र : 45 लिंग : पुरुष	फोटो उपलब्ध	200	BFK3841012	निर्वाचक का नाम : सुनीता उईके पति का नाम: महेश कुमार उईके गृह संख्या : 289/क उम्र : 42 लिंग : महिला	फोटो उपलब्ध	201	AWI1338672	निर्वाचक का नाम : गणेश उईके पिता का नाम: रमेश उईके गृह संख्या : 289/क उम्र : 33 लिंग : पुरुष	फोटो उपलब्ध
202	AWI1338680	निर्वाचक का नाम : कविता उईके पति का नाम: गणेश उईके गृह संख्या : 289/क उम्र : 33 लिंग : महिला	फोटो उपलब्ध	203	BFK3867876	निर्वाचक का नाम : कुंजीलाल खंडाते पिता का नाम: किसनलाल गृह संख्या : 289/ख उम्र : 42 लिंग : पुरुष	फोटो उपलब्ध	204	BFK3866985	निर्वाचक का नाम : अनीता खंडाते पति का नाम: कुंजीलाल खंडाते गृह संख्या : 289/ख उम्र : 41 लिंग : महिला	फोटो उपलब्ध
205	AWI2178010	निर्वाचक का नाम : विनय कुमार खंडाते पिता का नाम: कुंजीलाल गृह संख्या : 289/ख उम्र : 23 लिंग : पुरुष	फोटो उपलब्ध	206	AWI2306702	निर्वाचक का नाम : अजय खंडाते पिता का नाम: कुंजीलाल खंडाते गृह संख्या : 289/ख उम्र : 20 लिंग : पुरुष	फोटो उपलब्ध	207	AWI0954099	निर्वाचक का नाम : दिलीपचंद खण्डाते पिता का नाम: रामचन्द खण्डाते गृह संख्या : 290 उम्र : 51 लिंग : पुरुष	फोटो उपलब्ध
208	AWI0954115	निर्वाचक का नाम : अशोक कुमार खण्डाते पिता का नाम: रामचंद खण्डाते गृह संख्या : 290 उम्र : 48 लिंग : पुरुष	फोटो उपलब्ध	209	AWI0954107	निर्वाचक का नाम : प्रेमलता खंडाते पति का नाम: दिलीप खंडाते गृह संख्या : 290 उम्र : 47 लिंग : महिला	फोटो उपलब्ध	210	AWI0954024	निर्वाचक का नाम : सरीता खण्डाते पति का नाम: अशोक कुमार खण्डाते गृह संख्या : 290 उम्र : 43 लिंग : महिला	फोटो उपलब्ध

211	AWI2124519	निर्वाचक का नाम : भारती खंडाते पिता का नाम: दिलीपचंद खंडाते गृह संख्या : 290 उम्र : 24 लिंग : महिला	फोटो उपलब्ध	212	AWI1709393	निर्वाचक का नाम : इमला बोरकर पति का नाम: मुलाजी गृह संख्या : 291 उम्र : 71 लिंग : महिला	फोटो उपलब्ध	213	AWI1709385	निर्वाचक का नाम : ईश्वरी बोरकर पिता का नाम: मुलजी बोरकर गृह संख्या : 291 उम्र : 48 लिंग : पुरुष	फोटो उपलब्ध
214	BFK3841004	निर्वाचक का नाम : कला बोरकर पति का नाम: ईश्वरी बोरकर गृह संख्या : 291 उम्र : 47 लिंग : महिला	फोटो उपलब्ध	215	AWI0029421	निर्वाचक का नाम : तीजुलाल बोरकर पिता का नाम: मूलाजी गृह संख्या : 291 उम्र : 43 लिंग : पुरुष	फोटो उपलब्ध	216	AWI0780163	निर्वाचक का नाम : छाया बोरकर पति का नाम: तीजुलाल बोरकर गृह संख्या : 291 उम्र : 39 लिंग : महिला	फोटो उपलब्ध
217	AWI1448398	निर्वाचक का नाम : नितेश कुमार बोरकर पिता का नाम: ईश्वरी बोरकर गृह संख्या : २९१ उम्र : 26 लिंग : पुरुष	फोटो उपलब्ध	218	AWI2124543	निर्वाचक का नाम : मुकेश कुमार बारकर पिता का नाम: ईश्वरी बारकर गृह संख्या : 291 उम्र : 24 लिंग : पुरुष	फोटो उपलब्ध	219	AWI1709898	निर्वाचक का नाम : सीता पति का नाम: जुगराम गृह संख्या : 293 उम्र : 69 लिंग : महिला	फोटो उपलब्ध
220	BFK4038709	निर्वाचक का नाम : शिवप्रसाद इनवाते पिता का नाम: मानिकराम इनवाते गृह संख्या : 294 उम्र : 45 लिंग : पुरुष	फोटो उपलब्ध	221	BFK4038618	निर्वाचक का नाम : सुनीता इनवाते पति का नाम: शिवकुमार इनवाते गृह संख्या : 294 उम्र : 42 लिंग : महिला	फोटो उपलब्ध	222	AWI1709484	निर्वाचक का नाम : मानकराम इनवाते पिता का नाम: सुका इनवाते गृह संख्या : 294/ख उम्र : 63 लिंग : पुरुष	फोटो उपलब्ध
223	AWI1709492	निर्वाचक का नाम : सरसता इनवाते पति का नाम: मानिकराम इनवाते गृह संख्या : 294/ख उम्र : 59 लिंग : महिला	फोटो उपलब्ध	224	AWI2460434	निर्वाचक का नाम : रामप्रसाद इनवाते पिता का नाम: मानिकराम इनवाते गृह संख्या : 294/ख उम्र : 26 लिंग : पुरुष	फोटो उपलब्ध	225	AWI1709500	निर्वाचक का नाम : शंकरलाल पिता का नाम: भाऊलाल गृह संख्या : 298 उम्र : 62 लिंग : पुरुष	फोटो उपलब्ध
226	AWI1709518	निर्वाचक का नाम : बेलेश्वरी पति का नाम: शंकरलाल गृह संख्या : 298 उम्र : 59 लिंग : महिला	फोटो उपलब्ध	227	AWI1998335	निर्वाचक का नाम : मदनलाल पटले पिता का नाम: भाऊलाल पटले गृह संख्या : 298 उम्र : 49 लिंग : पुरुष	फोटो उपलब्ध	228	BFK3868999	निर्वाचक का नाम : भूमेश्वरी पटले पति का नाम: मदनलाल पटले गृह संख्या : 298 उम्र : 47 लिंग : महिला	फोटो उपलब्ध
229	BFK4038402	निर्वाचक का नाम : पवनकुमार पिता का नाम: शंकरलाल गृह संख्या : 298 उम्र : 37 लिंग : पुरुष	फोटो उपलब्ध	230	AWI0953927	निर्वाचक का नाम : मनीषा पटले पति का नाम: दुर्गेन्द्रसिंह पटले गृह संख्या : 298 उम्र : 37 लिंग : महिला	फोटो उपलब्ध	231	AWI2389690	निर्वाचक का नाम : गीता पटले पति का नाम: पवन पटले गृह संख्या : 298 उम्र : 32 लिंग : महिला	फोटो उपलब्ध
232	AWI2124485	निर्वाचक का नाम : साक्षी पटले पिता का नाम: मदनलाल पटले गृह संख्या : 298 उम्र : 23 लिंग : महिला	फोटो उपलब्ध	233	AWI2306660	निर्वाचक का नाम : वैभव पटले पिता का नाम: मदनलाल पटले गृह संख्या : 298 उम्र : 20 लिंग : पुरुष	फोटो उपलब्ध	234	AWI1709872	निर्वाचक का नाम : रोहनलाल वाडिवे पिता का नाम: रंगलाल वाडिवे गृह संख्या : 299 उम्र : 59 लिंग : पुरुष	फोटो उपलब्ध
235	AWI1709526	निर्वाचक का नाम : जैतुरा वाडिवे पति का नाम: रोहनलाल वाडिवे गृह संख्या : 299 उम्र : 55 लिंग : महिला	फोटो उपलब्ध	236	AWI1709476	निर्वाचक का नाम : समुला वाडिवे पति का नाम: मोहनलाल वाडिवे गृह संख्या : 299 उम्र : 49 लिंग : महिला	फोटो उपलब्ध	237	AWI1772847	निर्वाचक का नाम : अशोककुमार वाडिवे पिता का नाम: रंगलाल वाडिवे गृह संख्या : 299 उम्र : 48 लिंग : पुरुष	फोटो उपलब्ध
238	AWI1709468	निर्वाचक का नाम : इमला वाडिवे पति का नाम: अशोक कुमार वाडिवे गृह संख्या : 299 उम्र : 47 लिंग : महिला	फोटो उपलब्ध	239	AWI0518308	निर्वाचक का नाम : अनिल वाडिवे पिता का नाम: रोहनलाल वाडिवे गृह संख्या : 299 उम्र : 36 लिंग : पुरुष	फोटो उपलब्ध	240	AWI0954248	निर्वाचक का नाम : स्वप्निल वाडीवे पिता का नाम: रोहनलाल वाडीवे गृह संख्या : 299 उम्र : 31 लिंग : पुरुष	फोटो उपलब्ध

241	AWI1185537	निर्वाचक का नाम : कृष्णा कुमार वाडिवे पिता का नाम: अशोक वाडिवे गृह संख्या : 299 उम्र : 31 लिंग : पुरुष	फोटो उपलब्ध	242	AWI1231521	निर्वाचक का नाम : सुनील कुमार वाडिवे पिता का नाम: अशोक कुमार वाडिवे गृह संख्या : 299 उम्र : 28 लिंग : पुरुष	फोटो उपलब्ध	243	AWI1279660	निर्वाचक का नाम : मंजु वाडिवे पिता का नाम: रोहनलाल वाडिवे गृह संख्या : 299 उम्र : 27 लिंग : महिला	फोटो उपलब्ध
244	AWI1351378	निर्वाचक का नाम : इंदु वाडिवे पिता का नाम: मोहनलाल वाडिवे गृह संख्या : 299 उम्र : 27 लिंग : महिला	फोटो उपलब्ध	245	AWI2471001	निर्वाचक का नाम : रिना वाडिवे पति का नाम: कृष्णा कुमार वाडिवे गृह संख्या : 299 उम्र : 26 लिंग : महिला	फोटो उपलब्ध	246	AWI1991041	निर्वाचक का नाम : वंदना वाडीवे पिता का नाम: मोहनलाल वाडीवे गृह संख्या : 299 उम्र : 24 लिंग : महिला	फोटो उपलब्ध
247	AWI2166940	निर्वाचक का नाम : खुशबू वाडीवे पिता का नाम: अशोक कुमार वाडीवे गृह संख्या : 299 उम्र : 24 लिंग : महिला	फोटो उपलब्ध	248	AWI1991033	निर्वाचक का नाम : नानुबाई पति का नाम: सुखलाल गृह संख्या : 301 उम्र : 65 लिंग : महिला	फोटो उपलब्ध	249	BFK3840501	निर्वाचक का नाम : पुष्पा ठाकरे पति का नाम: रविशंकर ठाकरे गृह संख्या : 301 उम्र : 46 लिंग : महिला	फोटो उपलब्ध
250	AWI1490515	निर्वाचक का नाम : प्रतीक्षा ठाकरे पिता का नाम: रविशंकर ठाकरे गृह संख्या : 301 उम्र : 25 लिंग : महिला	फोटो उपलब्ध	251	AWI1991025	निर्वाचक का नाम : प्रियंका ठाकरे पिता का नाम: रविशंकर ठाकरे गृह संख्या : 301 उम्र : 24 लिंग : महिला	फोटो उपलब्ध	252	AWI2272011	निर्वाचक का नाम : शानू ठाकरे पिता का नाम: रविशंकर ठाकरे गृह संख्या : 301 उम्र : 21 लिंग : महिला	फोटो उपलब्ध
253	AWI2388262	निर्वाचक का नाम : प्रफुल ठाकरे पिता का नाम: रविशंकर ठाकरे गृह संख्या : 301 उम्र : 20 लिंग : पुरुष	फोटो उपलब्ध	254	AWI1306406	निर्वाचक का नाम : पुनाराम पन्धरे पिता का नाम: तुलाराम पन्धरे गृह संख्या : 302 उम्र : 68 लिंग : पुरुष	फोटो उपलब्ध	255	AWI1709443	निर्वाचक का नाम : हिरकन पति का नाम: पुनाराम गृह संख्या : 302 उम्र : 61 लिंग : महिला	फोटो उपलब्ध
256	BFK4038717	निर्वाचक का नाम : परमेश्वर पन्धरे पिता का नाम: पुनाराम पन्धरे गृह संख्या : 302 उम्र : 38 लिंग : पुरुष	फोटो उपलब्ध	257	AWI0687970	निर्वाचक का नाम : रामेश्वर पन्धरे पिता का नाम: पुनाराम पन्धरे गृह संख्या : 302 उम्र : 34 लिंग : पुरुष	फोटो उपलब्ध	258	AWI0883413	निर्वाचक का नाम : लक्ष्मी पिता का नाम: पुनाराम गृह संख्या : 302 उम्र : 33 लिंग : महिला	फोटो उपलब्ध
259	AWI2474922	निर्वाचक का नाम : करिश्मा पंधरे पति का नाम: परमेश्वर पंधरे गृह संख्या : 302 उम्र : 22 लिंग : महिला	फोटो उपलब्ध	260	BFK3869468	निर्वाचक का नाम : हंसराज सोनवाने पिता का नाम: बनाजी गृह संख्या : 303 उम्र : 41 लिंग : पुरुष	फोटो उपलब्ध	261	AWI0687988	निर्वाचक का नाम : शारदा सोनवाने पति का नाम: हंसराज गृह संख्या : 303 उम्र : 35 लिंग : महिला	फोटो उपलब्ध
262	AWI1231422	निर्वाचक का नाम : महेश तुरकर पिता का नाम: ओशनलाल तुरकर गृह संख्या : 304/ग उम्र : 29 लिंग : पुरुष	फोटो उपलब्ध	263	AWI1412154	निर्वाचक का नाम : कविता तुरकर पति का नाम: शंकरलाल तुरकर गृह संख्या : 304 ग उम्र : 32 लिंग : महिला	फोटो उपलब्ध	264	AWI1709856	निर्वाचक का नाम : ओशनलाल तुरकर पिता का नाम: नांगो तुरकर गृह संख्या : 304/ग उम्र : 52 लिंग : पुरुष	फोटो उपलब्ध
265	BFK3868130	निर्वाचक का नाम : केगन तुरकर पति का नाम: ओशनलाल तुरकर गृह संख्या : 304/ग उम्र : 46 लिंग : महिला	फोटो उपलब्ध	266	AWI1991017	निर्वाचक का नाम : दिनेश तुरकर पिता का नाम: ओशनलाल तुरकर गृह संख्या : 304/ग उम्र : 24 लिंग : पुरुष	फोटो उपलब्ध	267	AWI1993898	निर्वाचक का नाम : सूर्यकांता तुरकर पति का नाम: कृष्ण कुमार तुरकर गृह संख्या : 304/क उम्र : 35 लिंग : महिला	फोटो उपलब्ध
268	AWI0883439	निर्वाचक का नाम : कृष्ण कुमार पिता का नाम: साधुराम गृह संख्या : 304/क उम्र : 32 लिंग : पुरुष	फोटो उपलब्ध	269	BFK3869062	निर्वाचक का नाम : हेमन्तकुमार पिता का नाम: बेनीराम गृह संख्या : 306 उम्र : 44 लिंग : पुरुष	फोटो उपलब्ध	270	BFK3869369	निर्वाचक का नाम : हंसकला ठाकरे पति का नाम: हेमंत ठाकरे गृह संख्या : 306 उम्र : 43 लिंग : महिला	फोटो उपलब्ध

271	AWI1709914	निर्वाचक का नाम : जैपाल ठाकरे पिता का नाम: फन्दी ठाकरे गृह संख्या : 307 उम्र : 65 लिंग : पुरुष	फोटो उपलब्ध	272	AWI1710185	निर्वाचक का नाम : छमन ठाकरे पिता का नाम: जैपाल ठाकरे गृह संख्या : 307 उम्र : 57 लिंग : महिला	फोटो उपलब्ध	273	AWI0729244	निर्वाचक का नाम : राजेशकुमार पिता का नाम: जैपाल गृह संख्या : 307 उम्र : 38 लिंग : पुरुष	फोटो उपलब्ध
274	AWI1231430	निर्वाचक का नाम : कोमेश्वरी ठाकरे पति का नाम: राजेश कुमार ठाकरे गृह संख्या : 307 उम्र : 34 लिंग : महिला	फोटो उपलब्ध	275	AWI1709567	निर्वाचक का नाम : भीवाजी पिता का नाम: चन्दूलाल गृह संख्या : 308 उम्र : 87 लिंग : पुरुष	फोटो उपलब्ध	276	BFK3840287	निर्वाचक का नाम : धनराज पिता का नाम: भीवाजी गृह संख्या : 308 उम्र : 45 लिंग : पुरुष	फोटो उपलब्ध
277	AWI0029447	निर्वाचक का नाम : ललिता रहांगडाले पति का नाम: धनराज रहांगडाले गृह संख्या : 308 उम्र : 44 लिंग : महिला	फोटो उपलब्ध	278	BFK3869518	निर्वाचक का नाम : नन्दलाल राहडाले पिता का नाम: बीवाजी राहडाले गृह संख्या : 308 उम्र : 40 लिंग : पुरुष	फोटो उपलब्ध	279	AWI1009141	निर्वाचक का नाम : सलमा राहडाले पति का नाम: नंदलाल राहडाले गृह संख्या : 308 उम्र : 36 लिंग : महिला	फोटो उपलब्ध
280	AWI1490507	निर्वाचक का नाम : पंकज कुमार राहंगडाले पिता का नाम: धनराज गृह संख्या : 308 उम्र : 25 लिंग : पुरुष	फोटो उपलब्ध	281	AWI2124535	निर्वाचक का नाम : निकिता राहनाडाले पिता का नाम: धनराज गृह संख्या : 308 उम्र : 23 लिंग : महिला	फोटो उपलब्ध	282	AWI1306398	निर्वाचक का नाम : कपूरा ठाकरे पिता का नाम: गोबरी ठाकरे गृह संख्या : 309 उम्र : 63 लिंग : महिला	फोटो उपलब्ध
283	AWI1709559	निर्वाचक का नाम : लोकेश घरडे पिता का नाम: आशाराम घरडे गृह संख्या : 310 उम्र : 52 लिंग : पुरुष	फोटो उपलब्ध	284	BFK3867652	निर्वाचक का नाम : लता घरडे पति का नाम: लोकेश गृह संख्या : 310 उम्र : 47 लिंग : महिला	फोटो उपलब्ध	285	AWI1993955	निर्वाचक का नाम : प्रजा घरडे पिता का नाम: लोकेश घरडे गृह संख्या : 310 उम्र : 24 लिंग : महिला	फोटो उपलब्ध
286	AWI1412089	निर्वाचक का नाम : नरेश कुमार शेंडे पिता का नाम: भानुदास शेंडे गृह संख्या : 311 ग उम्र : 65 लिंग : पुरुष	फोटो उपलब्ध	287	AWI1412071	निर्वाचक का नाम : परबत्ता शेण्डे पति का नाम: नरेश शेण्डे गृह संख्या : 311 ग उम्र : 65 लिंग : महिला	फोटो उपलब्ध	288	AWI1416890	निर्वाचक का नाम : राजेंद्र कुमार शेंडे पिता का नाम: नरेंद्र शेंडे गृह संख्या : 311 ग उम्र : 41 लिंग : पुरुष	फोटो उपलब्ध
289	AWI1416916	निर्वाचक का नाम : रितु शेंडे पति का नाम: राजेंद्र शेंडे गृह संख्या : 311 ग उम्र : 35 लिंग : महिला	फोटो उपलब्ध	290	AWI1416908	निर्वाचक का नाम : देवेन्द्र कुमार शेंडे पिता का नाम: नरेश कुमार शेंडे गृह संख्या : 311 ग उम्र : 34 लिंग : पुरुष	फोटो उपलब्ध	291	AWI1412105	निर्वाचक का नाम : ममता मेश्राम पति का नाम: दिनेश मेश्राम गृह संख्या : 311 क उम्र : 40 लिंग : महिला	फोटो उपलब्ध
292	AWI1455864	निर्वाचक का नाम : दिनेश कुमार मेश्राम पिता का नाम: भाऊदास मेश्राम गृह संख्या : ३११/क उम्र : 49 लिंग : पुरुष	फोटो उपलब्ध	293	AWI1709583	निर्वाचक का नाम : अनिल कुमार शेंडे पिता का नाम: मलखान शेंडे गृह संख्या : 311/ख उम्र : 54 लिंग : पुरुष	फोटो उपलब्ध	294	AWI1709575	निर्वाचक का नाम : कविता शेंडे पति का नाम: अनिल शेंडे गृह संख्या : 311/ख उम्र : 51 लिंग : महिला	फोटो उपलब्ध
295	AWI0780171	निर्वाचक का नाम : अमर संदेश शेंडे पिता का नाम: अनिल कुमार शेंडे गृह संख्या : 311/ख उम्र : 35 लिंग : पुरुष	फोटो उपलब्ध	296	AWI1279678	निर्वाचक का नाम : पूनम शेंडे पिता का नाम: अनिल शेंडे गृह संख्या : 311/ख उम्र : 27 लिंग : महिला	फोटो उपलब्ध	297	BFK3868791	निर्वाचक का नाम : प्रदीप कुमार ढोके पिता का नाम: प्रेमलाल ढोके गृह संख्या : 313 उम्र : 45 लिंग : पुरुष	फोटो उपलब्ध
298	BFK3868361	निर्वाचक का नाम : मीना पति का नाम: प्रदीपकुमार गृह संख्या : 313 उम्र : 42 लिंग : महिला	फोटो उपलब्ध	299	BFK4038444	निर्वाचक का नाम : दिलीपकुमार पिता का नाम: प्रेमलाल गृह संख्या : 313 उम्र : 41 लिंग : पुरुष	फोटो उपलब्ध	300	AWI2264638	निर्वाचक का नाम : लोकेश ढोके पिता का नाम: हरिशंकर ढोकर गृह संख्या : 313 उम्र : 27 लिंग : पुरुष	फोटो उपलब्ध

301 निर्वाचक का नाम : समीर ढोके पिता का नाम: प्रदीप ढोके गृह संख्या : 313 उम्र : 21 लिंग : पुरुष	AWI2278992 फोटो उपलब्ध	302 निर्वाचक का नाम : लालावन्ती पति का नाम: शिवशंकर गृह संख्या : 313/क उम्र : 74 लिंग : महिला	AWI1009158 फोटो उपलब्ध	303 निर्वाचक का नाम : श्यामा बाई ढोके पति का नाम: हरीसुंदर ढोके गृह संख्या : 313/क उम्र : 52 लिंग : महिला	AWI2262350 फोटो उपलब्ध
304 निर्वाचक का नाम : मुकेश ढोके पिता का नाम: हरिश्चंद्र ढोके गृह संख्या : 313/क उम्र : 31 लिंग : पुरुष	AWI2264760 फोटो उपलब्ध	305 निर्वाचक का नाम : शिवानी ढोके पिता का नाम: हरिचंद्र ढोके गृह संख्या : 313 /क उम्र : 25 लिंग : महिला	AWI2263481 फोटो उपलब्ध	306 निर्वाचक का नाम : रूपरेखा डोंगरे पति का नाम: दिलीप डोंगरे गृह संख्या : 314 उम्र : 54 लिंग : महिला	AWI1996586 फोटो उपलब्ध
307 निर्वाचक का नाम : महेन्द्रकुमार पिता का नाम: भाऊदास गृह संख्या : 314 उम्र : 50 लिंग : पुरुष	AWI1710177 फोटो उपलब्ध	308 निर्वाचक का नाम : मंजूषा पति का नाम: महेन्द्रकुमार गृह संख्या : 314 उम्र : 50 लिंग : महिला	BFK3867082 फोटो उपलब्ध	309 निर्वाचक का नाम : शशांक डोंगरे पिता का नाम: दिलीप डोंगरे गृह संख्या : 314 उम्र : 26 लिंग : पुरुष	AWI1416932 फोटो उपलब्ध
310 निर्वाचक का नाम : अंश ढोके पिता का नाम: महेन्द्र ढोके गृह संख्या : 314 उम्र : 20 लिंग : पुरुष	AWI2306785 फोटो उपलब्ध	311 निर्वाचक का नाम : प्रभूदास पिता का नाम: चैतराम गृह संख्या : 315 उम्र : 61 लिंग : पुरुष	AWI1694926 फोटो उपलब्ध	312 निर्वाचक का नाम : सविता पति का नाम: प्रभूदास गृह संख्या : 315 उम्र : 57 लिंग : महिला	AWI1694934 फोटो उपलब्ध
313 निर्वाचक का नाम : हर्ष ढोके पिता का नाम: प्रभुदास ढोके गृह संख्या : 315 उम्र : 23 लिंग : पुरुष	AWI2124477 फोटो उपलब्ध	314 निर्वाचक का नाम : साधना पति का नाम: ओमप्रकाश गृह संख्या : 316 उम्र : 48 लिंग : महिला	BFK3867074 फोटो उपलब्ध	315 निर्वाचक का नाम : अश्विनी ढोके पिता का नाम: ओमप्रकाश ढोके गृह संख्या : 316 उम्र : 25 लिंग : महिला	AWI1490408 फोटो उपलब्ध
316 निर्वाचक का नाम : आशुतोष ढोके माता का नाम: साधना ढोके गृह संख्या : 316 उम्र : 21 लिंग : पुरुष	AWI2237444 फोटो उपलब्ध	317 निर्वाचक का नाम : अभिषेक ढोके पिता का नाम: ओमप्रकाश ढोके गृह संख्या : 316 उम्र : 20 लिंग : पुरुष	AWI2339521 फोटो उपलब्ध	318 निर्वाचक का नाम : अजयकुमार पिता का नाम: कारुदास गृह संख्या : 318 उम्र : 41 लिंग : पुरुष	BFK3869161 फोटो उपलब्ध
319 निर्वाचक का नाम : अरूणा पति का नाम: अजय कुमार गृह संख्या : 318 उम्र : 39 लिंग : महिला	AWI0883249 फोटो उपलब्ध	320 निर्वाचक का नाम : युनेश्वरी ठाकरे पति का नाम: उमदेदलाल ठाकरे गृह संख्या : 320/1 उम्र : 42 लिंग : महिला	AWI2301638 फोटो उपलब्ध	321 निर्वाचक का नाम : नेतलाल ठाकरे पिता का नाम: तेजराम ठाकरे गृह संख्या : 320/क उम्र : 47 लिंग : पुरुष	BFK3867199 फोटो उपलब्ध
322 निर्वाचक का नाम : तिरन ठाकरे पति का नाम: नेतलाल ठाकरे गृह संख्या : 320/क उम्र : 44 लिंग : महिला	BFK3867181 फोटो उपलब्ध	323 निर्वाचक का नाम : उमदेदलाल पिता का नाम: तेजराम गृह संख्या : 320/क उम्र : 43 लिंग : पुरुष	BFK3867272 फोटो उपलब्ध	324 निर्वाचक का नाम : किशना ठाकरे पति का नाम: काशीराम गृह संख्या : 320/ख उम्र : 67 लिंग : महिला	AWI1694140 फोटो उपलब्ध
325 निर्वाचक का नाम : परमानंद ठाकरे पिता का नाम: काशीराम गृह संख्या : 320/ख उम्र : 39 लिंग : पुरुष	BFK4038659 फोटो उपलब्ध	326 निर्वाचक का नाम : टिकेश्वरी ठाकरे पति का नाम: परमानंद ठाकरे गृह संख्या : 320/ख उम्र : 30 लिंग : महिला	AWI1109537 फोटो उपलब्ध	327 निर्वाचक का नाम : ठगन पति का नाम: गजू गृह संख्या : 321 उम्र : 79 लिंग : महिला	AWI1694173 फोटो उपलब्ध
328 निर्वाचक का नाम : इमला पति का नाम: बाडूलाल गृह संख्या : 321 उम्र : 56 लिंग : महिला	AWI1693670 फोटो उपलब्ध	329 निर्वाचक का नाम : संजय पिता का नाम: बाडूलाल गृह संख्या : 321 उम्र : 38 लिंग : पुरुष	AWI0780536 फोटो उपलब्ध	330 निर्वाचक का नाम : योगेश्वरी बावने पति का नाम: संजय कुमार बावने गृह संख्या : 321 उम्र : 36 लिंग : महिला	AWI1313584 फोटो उपलब्ध

331	AWI0953935	निर्वाचक का नाम : ज्ञानेश्वरी बावने पिता का नाम: बाडूलाल बावने गृह संख्या : 321 उम्र : 31 लिंग : महिला	फोटो उपलब्ध	332	AWI1231554	निर्वाचक का नाम : अजय बावने पिता का नाम: बाडूलाल बावने गृह संख्या : 321 उम्र : 28 लिंग : पुरुष	फोटो उपलब्ध	333	AWI1693712	निर्वाचक का नाम : जेजू देवारे पति का नाम: पतिराम देवारे गृह संख्या : 322/ख उम्र : 74 लिंग : महिला	फोटो उपलब्ध
334	BFK3869740	निर्वाचक का नाम : इटठल पिता का नाम: पतीराम गृह संख्या : 322/ख उम्र : 45 लिंग : पुरुष	फोटो उपलब्ध	335	BFK3866969	निर्वाचक का नाम : जैवता देवारे पति का नाम: इटठल गृह संख्या : 322/ख उम्र : 45 लिंग : महिला	फोटो उपलब्ध	336	AWI1313600	निर्वाचक का नाम : सुरेन्द्र कुमार पिता का नाम: इटठल गृह संख्या : 322/ख उम्र : 27 लिंग : पुरुष	फोटो उपलब्ध
337	AWI1993963	निर्वाचक का नाम : विरेन्द्र देवारे पिता का नाम: इटठल देवारे गृह संख्या : 322/ख उम्र : 24 लिंग : पुरुष	फोटो उपलब्ध	338	AWI1694801	निर्वाचक का नाम : रामू देवारे पिता का नाम: सीताराम देवारे गृह संख्या : 323 उम्र : 66 लिंग : पुरुष	फोटो उपलब्ध	339	AWI1694819	निर्वाचक का नाम : सीता देवारे पति का नाम: रामू देवारे गृह संख्या : 323 उम्र : 65 लिंग : महिला	फोटो उपलब्ध
340	BFK3867223	निर्वाचक का नाम : शीतल देवारे पिता का नाम: रामू देवारे गृह संख्या : 323 उम्र : 43 लिंग : पुरुष	फोटो उपलब्ध	341	AWI0688002	निर्वाचक का नाम : सुनीता देवारे पति का नाम: शीतल देवारे गृह संख्या : 323 उम्र : 39 लिंग : महिला	फोटो उपलब्ध	342	AWI2417954	निर्वाचक का नाम : आरजू देवारे पिता का नाम: शीतल कुमार देवारे गृह संख्या : 323 उम्र : 20 लिंग : महिला	फोटो उपलब्ध
343	AWI1694330	निर्वाचक का नाम : पारबता पति का नाम: महादू गृह संख्या : 325 उम्र : 72 लिंग : महिला	फोटो उपलब्ध	344	BFK4038725	निर्वाचक का नाम : पवन बिसेन पिता का नाम: महादूलाल गृह संख्या : 325 उम्र : 37 लिंग : पुरुष	फोटो उपलब्ध	345	AWI1185545	निर्वाचक का नाम : सुनैना बिसेन पति का नाम: पवन कुमार बिसेन गृह संख्या : 325 उम्र : 32 लिंग : महिला	फोटो उपलब्ध
346	AWI1694348	निर्वाचक का नाम : गोरेलाल शरणागत पिता का नाम: सुकलाल शरणागत गृह संख्या : 326 उम्र : 59 लिंग : पुरुष	फोटो उपलब्ध	347	AWI1694835	निर्वाचक का नाम : उर्मिला शरणागत पति का नाम: गोरेलाल शरणागत गृह संख्या : 326 उम्र : 56 लिंग : महिला	फोटो उपलब्ध	348	AWI0518316	निर्वाचक का नाम : जितेंद्र पिता का नाम: गोरेलाल गृह संख्या : 326 उम्र : 36 लिंग : पुरुष	फोटो उपलब्ध
349	AWI0883454	निर्वाचक का नाम : रवि कुमार पिता का नाम: गोरेलाल गृह संख्या : 326 उम्र : 33 लिंग : पुरुष	फोटो उपलब्ध	350	AWI2442127	निर्वाचक का नाम : प्रतिमा शरणागत पति का नाम: रविकुमार शरणागत गृह संख्या : 326 उम्र : 30 लिंग : महिला	फोटो उपलब्ध	351	AWI1448372	निर्वाचक का नाम : स्वेता शरणागत पति का नाम: जीतेंद्र शरणागत गृह संख्या : 326 उम्र : 28 लिंग : महिला	फोटो उपलब्ध
352	AWI1693803	निर्वाचक का नाम : शंकरलाल मेश्राम पिता का नाम: गोबरी मेश्राम गृह संख्या : 327 उम्र : 58 लिंग : पुरुष	फोटो उपलब्ध	353	BFK3840816	निर्वाचक का नाम : पुष्पकला मेश्राम पति का नाम: शंकरलाल मेश्राम गृह संख्या : 327 उम्र : 43 लिंग : महिला	फोटो उपलब्ध	354	AWI2147205	निर्वाचक का नाम : सूर्यकीरन मेश्राम पिता का नाम: शंकरलाल मेश्राम गृह संख्या : 327 उम्र : 23 लिंग : महिला	फोटो उपलब्ध
355	AWI1695485	निर्वाचक का नाम : मेखराम आड़े पिता का नाम: कीसन गृह संख्या : 328/क उम्र : 69 लिंग : पुरुष	फोटो उपलब्ध	356	AWI1710169	निर्वाचक का नाम : खेलन आड़े पति का नाम: मेखराम गृह संख्या : 328/क उम्र : 68 लिंग : महिला	फोटो उपलब्ध	357	BFK3869484	निर्वाचक का नाम : गोपाल आड़े पिता का नाम: मेखराम गृह संख्या : 328/क उम्र : 40 लिंग : पुरुष	फोटो उपलब्ध
358	AWI0883462	निर्वाचक का नाम : उर्मिला आड़े पति का नाम: गोपाल गृह संख्या : 328/क उम्र : 38 लिंग : महिला	फोटो उपलब्ध	359	AWI1710144	निर्वाचक का नाम : दुर्गा बाई आड़े पति का नाम: दुर्गाप्रसाद आड़े गृह संख्या : 328/ख उम्र : 58 लिंग : महिला	फोटो उपलब्ध	360	AWI1710797	निर्वाचक का नाम : सेवकराम आड़े पिता का नाम: किशनलाल आड़े गृह संख्या : 328/ख उम्र : 56 लिंग : पुरुष	फोटो उपलब्ध

361 निर्वाचक का नाम : आशिष कुमार आडे पिता का नाम: दुर्गाप्रसाद आडे गृह संख्या : 328/ख उम्र : 35 लिंग : पुरुष	AWI0985689 फोटो उपलब्ध	362 निर्वाचक का नाम : ज्योति आडे पिता का नाम: आशीष आडे गृह संख्या : 328/ख उम्र : 26 लिंग : महिला	AWI2124469 फोटो उपलब्ध	363 निर्वाचक का नाम : शिवकुमार पिता का नाम: बाबूलाल गृह संख्या : 329 उम्र : 49 लिंग : पुरुष	AWI1009166 फोटो उपलब्ध
364 निर्वाचक का नाम : निर्मला पति का नाम: शिवकुमार गृह संख्या : 329 उम्र : 44 लिंग : महिला	AWI1009174 फोटो उपलब्ध	365 निर्वाचक का नाम : विजयकुमार पिता का नाम: बाबूलाल गृह संख्या : 329 उम्र : 41 लिंग : पुरुष	AWI0029454 फोटो उपलब्ध	366 निर्वाचक का नाम : संजना बागडे पति का नाम: विजय कुमार बागडे गृह संख्या : 329 उम्र : 31 लिंग : महिला	AWI1264258 फोटो उपलब्ध
367 निर्वाचक का नाम : जिंसीराम कटरे पिता का नाम: छनूलाल कटरे गृह संख्या : 330 उम्र : 68 लिंग : पुरुष	AWI1710789 फोटो उपलब्ध	368 निर्वाचक का नाम : तारण शरणागत पति का नाम: जिंसीरामशरणागत गृह संख्या : 330 उम्र : 66 लिंग : महिला	AWI1710938 फोटो उपलब्ध	369 निर्वाचक का नाम : हिरदीराम पिता का नाम: छनूलाल गृह संख्या : 330 उम्र : 52 लिंग : पुरुष	AWI1695436 फोटो उपलब्ध
370 निर्वाचक का नाम : रेखा पति का नाम: हिरदीराम गृह संख्या : 330 उम्र : 49 लिंग : महिला	AWI1695352 फोटो उपलब्ध	371 निर्वाचक का नाम : ओमबता पति का नाम: सालिकराम गृह संख्या : 330 उम्र : 47 लिंग : महिला	BFK3869617 फोटो उपलब्ध	372 निर्वाचक का नाम : तेजपाल कटरे पिता का नाम: छेन्डूलाल कटरे गृह संख्या : 330 उम्र : 47 लिंग : पुरुष	BFK3869583 फोटो उपलब्ध
373 निर्वाचक का नाम : गीता पति का नाम: तेजपाल गृह संख्या : 330 उम्र : 44 लिंग : महिला	BFK3869559 फोटो उपलब्ध	374 निर्वाचक का नाम : संतोष कटरे पिता का नाम: जिंसीराम कटरे गृह संख्या : 330 उम्र : 37 लिंग : पुरुष	BFK4038741 फोटो उपलब्ध	375 निर्वाचक का नाम : शैलेन्द्र कुमार कटरे पिता का नाम: हिरदीराम कटरे गृह संख्या : 330 उम्र : 28 लिंग : पुरुष	AWI1231364 फोटो उपलब्ध
376 निर्वाचक का नाम : पूजा कटरे पति का नाम: संतोष कटरे गृह संख्या : 330 उम्र : 26 लिंग : महिला	AWI1448364 फोटो उपलब्ध	377 निर्वाचक का नाम : ब्रिजेश कटरे पिता का नाम: हिंदीराम कटरे गृह संख्या : 330 उम्र : 24 लिंग : पुरुष	AWI2429959 फोटो उपलब्ध	378 निर्वाचक का नाम : ब्रजेश कटरे पिता का नाम: हीरदिराम कात्रे गृह संख्या : 330 उम्र : 24 लिंग : पुरुष	AWI1993880 फोटो उपलब्ध
379 निर्वाचक का नाम : शुभम कटरे पिता का नाम: सालिकराम कटरे गृह संख्या : 330 उम्र : 24 लिंग : पुरुष	AWI1993906 फोटो उपलब्ध	380 निर्वाचक का नाम : हिमांशु कटरे पिता का नाम: सालिकराम कटरे गृह संख्या : 330 उम्र : 22 लिंग : पुरुष	AWI2179299 फोटो उपलब्ध	381 निर्वाचक का नाम : पारुल कतरे पिता का नाम: तेजपाल कतरे गृह संख्या : 330 उम्र : 21 लिंग : महिला	AWI2260529 फोटो उपलब्ध
382 निर्वाचक का नाम : क्रांति कटरे पिता का नाम: तेजपाल कटरे गृह संख्या : 330 उम्र : 19 लिंग : महिला	AWI2451144 फोटो उपलब्ध	383 निर्वाचक का नाम : नीला कुमरे पिता का नाम: किसन गृह संख्या : 331 उम्र : 60 लिंग : महिला	AWI1709930 फोटो उपलब्ध	384 निर्वाचक का नाम : श्रीराम वरकडे पिता का नाम: गोमा वरकडे गृह संख्या : 331 उम्र : 58 लिंग : पुरुष	AWI1709922 फोटो उपलब्ध
385 निर्वाचक का नाम : आशा वरकडे पति का नाम: श्रीराम वरकडे गृह संख्या : 331 उम्र : 54 लिंग : महिला	AWI1709948 फोटो उपलब्ध	386 निर्वाचक का नाम : गौरीप्रसाद वरकडे पिता का नाम: श्रीराम वरकडे गृह संख्या : 331 उम्र : 31 लिंग : पुरुष	AWI0954198 फोटो उपलब्ध	387 निर्वाचक का नाम : ज्योति वरकडे पति का नाम: गौरिप्रसाद वरकडे गृह संख्या : 331 उम्र : 25 लिंग : महिला	AWI1490424 फोटो उपलब्ध
388 निर्वाचक का नाम : ज्ञानेंद्र वरकडे पिता का नाम: श्रीराम वरकडे गृह संख्या : 331 उम्र : 24 लिंग : पुरुष	AWI1993948 फोटो उपलब्ध	389 निर्वाचक का नाम : अमिशा वरकडे पिता का नाम: श्रीराम वरकडे गृह संख्या : 331 उम्र : 19 लिंग : महिला	AWI2434579 फोटो उपलब्ध	390 निर्वाचक का नाम : ताराचंद बिशेन पिता का नाम: अम्बरलाल गृह संख्या : 332 उम्र : 61 लिंग : पुरुष	AWI1709955 फोटो उपलब्ध

391	BFK4055844	निर्वाचक का नाम : अखिलेश बिसेन पिता का नाम: ताराचन्द गृह संख्या : 332 उम्र : 36 लिंग : पुरुष	फोटो उपलब्ध	392	AWI0767350	निर्वाचक का नाम : अवलेश बिसेन पिता का नाम: ताराचंद बिसेन गृह संख्या : 332 उम्र : 33 लिंग : पुरुष	फोटो उपलब्ध	393	AWI2271971	निर्वाचक का नाम : श्रद्धा बिशेन पति का नाम: अखिलेश बिशेन गृह संख्या : 332 उम्र : 32 लिंग : महिला	फोटो उपलब्ध
394	AWI1709963	निर्वाचक का नाम : अमृतलाल पिता का नाम: अम्बरलाल गृह संख्या : 333 उम्र : 64 लिंग : पुरुष	फोटो उपलब्ध	395	BFK3867165	निर्वाचक का नाम : बीरन पति का नाम: अमृतलाल गृह संख्या : 333 उम्र : 61 लिंग : महिला	फोटो उपलब्ध	396	AWI1709971	निर्वाचक का नाम : गुलकला पति का नाम: अमृतलाल गृह संख्या : 333 उम्र : 56 लिंग : महिला	फोटो उपलब्ध
397	AWI2093649	निर्वाचक का नाम : सेवकराम पिता का नाम: अम्बरलाल गृह संख्या : 333 उम्र : 55 लिंग : पुरुष	फोटो उपलब्ध	398	AWI0883504	निर्वाचक का नाम : प्रभा पति का नाम: राजेश कुमार गृह संख्या : 333 उम्र : 46 लिंग : महिला	फोटो उपलब्ध	399	BFK3867140	निर्वाचक का नाम : प्रेमेश्वरी पति का नाम: सेवकराम गृह संख्या : 333 उम्र : 42 लिंग : महिला	फोटो उपलब्ध
400	BFK3867132	निर्वाचक का नाम : मिथिलेश कुमार पिता का नाम: अमृतलाल गृह संख्या : 333 उम्र : 40 लिंग : पुरुष	फोटो उपलब्ध	401	AWI0780189	निर्वाचक का नाम : अलका बिसेन पति का नाम: मिथिलेश बिसेन गृह संख्या : 333 उम्र : 33 लिंग : महिला	फोटो उपलब्ध	402	AWI2124451	निर्वाचक का नाम : शिखा बिसेन पिता का नाम: सेवकराम बिसेन गृह संख्या : 333 उम्र : 23 लिंग : महिला	फोटो उपलब्ध
403	AWI2179315	निर्वाचक का नाम : समित बिसेन पिता का नाम: सेवकराम बिसेन गृह संख्या : 333 उम्र : 22 लिंग : पुरुष	फोटो उपलब्ध	404	AWI1711217	निर्वाचक का नाम : झनकलाल राहागडाले पिता का नाम: डोमा राहागडाले गृह संख्या : 334 उम्र : 83 लिंग : पुरुष	फोटो उपलब्ध	405	AWI1711209	निर्वाचक का नाम : जना पति का नाम: झनकलाल गृह संख्या : 334 उम्र : 79 लिंग : महिला	फोटो उपलब्ध
406	AWI1711191	निर्वाचक का नाम : महारूलाल पिता का नाम: झनकलाल गृह संख्या : 334 उम्र : 54 लिंग : पुरुष	फोटो उपलब्ध	407	AWI1710979	निर्वाचक का नाम : धनवंता राहगडाले पिता का नाम: महारूलाल राहगडाले गृह संख्या : 334 उम्र : 50 लिंग : महिला	फोटो उपलब्ध	408	AWI0780205	निर्वाचक का नाम : सागर राहंगडाले पिता का नाम: महारूलाल राहंगडाले गृह संख्या : 334 उम्र : 32 लिंग : पुरुष	फोटो उपलब्ध
409	AWI1710276	निर्वाचक का नाम : सोमा पिता का नाम: सुकल गृह संख्या : 335 उम्र : 89 लिंग : पुरुष	फोटो उपलब्ध	410	AWI1697242	निर्वाचक का नाम : मांगन पति का नाम: रुपलाल गृह संख्या : 335 उम्र : 59 लिंग : महिला	फोटो उपलब्ध	411	BFK3868932	निर्वाचक का नाम : राजेशकुमार पिता का नाम: रुपलाल गृह संख्या : 335 उम्र : 46 लिंग : पुरुष	फोटो उपलब्ध
412	AWI0780551	निर्वाचक का नाम : शशीकुमार पिता का नाम: रुपलाल गृह संख्या : 335 उम्र : 44 लिंग : पुरुष	फोटो उपलब्ध	413	AWI1009208	निर्वाचक का नाम : सरीता पति का नाम: शशीकुमार गृह संख्या : 335 उम्र : 37 लिंग : महिला	फोटो उपलब्ध	414	AWI1698497	निर्वाचक का नाम : तिलकचंद पिता का नाम: श्रीराम गृह संख्या : 336 उम्र : 52 लिंग : पुरुष	फोटो उपलब्ध
415	AWI1710250	निर्वाचक का नाम : सुलोचना पति का नाम: तिलकचंद गृह संख्या : 336 उम्र : 50 लिंग : महिला	फोटो उपलब्ध	416	AWI1231380	निर्वाचक का नाम : विश्वकुमार पन्द्राम पिता का नाम: तिलकचंद पन्द्राम गृह संख्या : 336 उम्र : 28 लिंग : पुरुष	फोटो उपलब्ध	417	AWI2246965	निर्वाचक का नाम : दीपिका पंदराम पति का नाम: विश्वकुमार पंदराम गृह संख्या : 336 उम्र : 26 लिंग : महिला	फोटो उपलब्ध
418	AWI1696467	निर्वाचक का नाम : ओमशंकर ठाकुर पिता का नाम: चिटू ठाकुर गृह संख्या : 337/क उम्र : 72 लिंग : पुरुष	फोटो उपलब्ध	419	AWI1696384	निर्वाचक का नाम : विजयलक्ष्मी ठाकुर पति का नाम: ओमशंकर ठाकुर गृह संख्या : 337/क उम्र : 68 लिंग : महिला	फोटो उपलब्ध	420	AWI1696293	निर्वाचक का नाम : दामोदर ठाकुर पिता का नाम: चिटू ठाकुर गृह संख्या : 337/क उम्र : 64 लिंग : पुरुष	फोटो उपलब्ध

421	AWI1696392	निर्वाचक का नाम : गिरेश्वरी ठाकुर पति का नाम: दामोदर ठाकुर गृह संख्या : 337/क उम्र : 58 लिंग : महिला	422	AWI1009216	निर्वाचक का नाम : प्रेरणा ठाकुर पति का नाम: राकेश ठाकुर गृह संख्या : 337/क उम्र : 40 लिंग : महिला	423	AWI0013607	निर्वाचक का नाम : राकेश ठाकुर पिता का नाम: दामोदर ठाकुर गृह संख्या : 337/क उम्र : 39 लिंग : पुरुष
424	AWI0518357	निर्वाचक का नाम : विवेक ठाकुर पिता का नाम: दामोदर ठाकुर गृह संख्या : 337/क उम्र : 36 लिंग : पुरुष	425	AWI1696418	निर्वाचक का नाम : वीरभद्र ठाकरे पिता का नाम: आत्माराम ठाकरे गृह संख्या : 337/ख उम्र : 62 लिंग : पुरुष	426	AWI1696319	निर्वाचक का नाम : वंशीला ठाकरे पति का नाम: वीरभद्र ठाकरे गृह संख्या : 337/ख उम्र : 57 लिंग : महिला
427	BFK4038204	निर्वाचक का नाम : आशीष कुमार ठाकरे पिता का नाम: वीरभद्र ठाकरे गृह संख्या : 337/ख उम्र : 39 लिंग : पुरुष	428	AWI0518324	निर्वाचक का नाम : सुनील कुमार ठाकरे पिता का नाम: वीरभद्र ठाकरे गृह संख्या : 337/ख उम्र : 38 लिंग : पुरुष	429	AWI2351021	निर्वाचक का नाम : दितू ठाकरे पति का नाम: आशीष कुमार ठाकरे गृह संख्या : 337/ख उम्र : 30 लिंग : महिला
430	AWI2124428	निर्वाचक का नाम : माधुरी ठाकरे पति का नाम: सुनील ठाकरे गृह संख्या : 337/ख उम्र : 28 लिंग : महिला	431	AWI1710011	निर्वाचक का नाम : तारन शरणागत पति का नाम: मदनलाल शरणागत गृह संख्या : 338 उम्र : 66 लिंग : महिला	432	AWI1696426	निर्वाचक का नाम : मदनलाल शरणागत पिता का नाम: हरी शरणागत गृह संख्या : 338 उम्र : 63 लिंग : पुरुष
433	BFK3867017	निर्वाचक का नाम : अतुल कुमार पिता का नाम: मदनलाल गृह संख्या : 338 उम्र : 44 लिंग : पुरुष	434	BFK3868270	निर्वाचक का नाम : रमेशकुमार शरणागत पिता का नाम: मदनलाल शरणागत गृह संख्या : 338 उम्र : 41 लिंग : पुरुष	435	AWI1231398	निर्वाचक का नाम : ओमेश्वरी शरणागत पति का नाम: रमेश कुमार शरणागत गृह संख्या : 338 उम्र : 34 लिंग : महिला
436	AWI2125862	निर्वाचक का नाम : छाया शरणागत पति का नाम: अतुल शरणागत गृह संख्या : 338 उम्र : 29 लिंग : महिला	437	AWI0728980	निर्वाचक का नाम : संतोष कुमार शरणागत पिता का नाम: मयाराम शरणागत गृह संख्या : 339 उम्र : 35 लिंग : पुरुष	438	AWI2166973	निर्वाचक का नाम : रंजीता शरणागत पति का नाम: संतोष कुमार शरणागत गृह संख्या : 339 उम्र : 31 लिंग : महिला
439	AWI2095826	निर्वाचक का नाम : भूमेश्वरी पटले पति का नाम: देवनलाल पटले गृह संख्या : 339क उम्र : 49 लिंग : महिला	440	AWI1279686	निर्वाचक का नाम : वैभव पटले पिता का नाम: देवनलाल पटले गृह संख्या : 339क उम्र : 27 लिंग : पुरुष	441	AWI2095834	निर्वाचक का नाम : देवनलाल पटले पिता का नाम: अर्जुन पटले गृह संख्या : 339क उम्र : 51 लिंग : पुरुष
442	AWI1696327	निर्वाचक का नाम : लीलावती पटले पिता का नाम: गोपीचंद पटले गृह संख्या : 341 उम्र : 55 लिंग : महिला	443	AWI1696848	निर्वाचक का नाम : अंजना पति का नाम: लाखन गृह संख्या : 342 उम्र : 68 लिंग : महिला	444	AWI1698463	निर्वाचक का नाम : शिवचरण गौतम पिता का नाम: मंशाराम गौतम गृह संख्या : 343 उम्र : 58 लिंग : पुरुष
445	AWI1696814	निर्वाचक का नाम : दमन गौतम पति का नाम: शिवचरण गृह संख्या : 343 उम्र : 55 लिंग : महिला	446	AWI1698471	निर्वाचक का नाम : देवरस शरणागत पिता का नाम: साधुराम शरणागत गृह संख्या : 344 उम्र : 63 लिंग : पुरुष	447	AWI1696491	निर्वाचक का नाम : देवकन्या शरणागत पति का नाम: देवरस शरणागत गृह संख्या : 344 उम्र : 59 लिंग : महिला
448	AWI2356517	निर्वाचक का नाम : बसंत शरणागत पिता का नाम: देवरस शरणागत गृह संख्या : 344 उम्र : 47 लिंग : पुरुष	449	BFK3839974	निर्वाचक का नाम : रामनाथ शरणागत पिता का नाम: देवरस शरणागत गृह संख्या : 344 उम्र : 44 लिंग : पुरुष	450	BFK3869591	निर्वाचक का नाम : श्यामनाथ शरणागत पिता का नाम: देवरस शरणागत गृह संख्या : 344 उम्र : 42 लिंग : पुरुष

451	BFK3869013	निर्वाचक का नाम : खेलन शरणागत पति का नाम: रामनाथ शरणागत गृह संख्या : 344 उम्र : 42 लिंग : महिला	फोटो उपलब्ध	452	AWI2356764	निर्वाचक का नाम : हेमेश्वरीशरणागत पति का नाम: बसंत शरणागत गृह संख्या : 344 उम्र : 42 लिंग : महिला	फोटो उपलब्ध	453	AWI1264274	निर्वाचक का नाम : आरती शरणागत पति का नाम: श्यामनाथ शरणागत गृह संख्या : 344 उम्र : 30 लिंग : महिला	फोटो उपलब्ध
454	AWI1991009	निर्वाचक का नाम : ब्रजेश शरणागत पिता का नाम: रामनाथ गृह संख्या : 344 उम्र : 24 लिंग : पुरुष	फोटो उपलब्ध	455	AWI2235679	निर्वाचक का नाम : श्वेता शरणागत पिता का नाम: रामनाथ शरणागत गृह संख्या : 344 उम्र : 23 लिंग : महिला	फोटो उपलब्ध	456	AWI1710029	निर्वाचक का नाम : शिवरस शरणागत पिता का नाम: साधुराम शरणागत गृह संख्या : 345 उम्र : 56 लिंग : पुरुष	फोटो उपलब्ध
457	AWI2095495	निर्वाचक का नाम : रामेश्वर शरणागत पिता का नाम: साधुराम शरणागत गृह संख्या : 345 उम्र : 52 लिंग : पुरुष	फोटो उपलब्ध	458	AWI1710037	निर्वाचक का नाम : ओमेश्वरी शरणागत पति का नाम: शिवरस शरणागत गृह संख्या : 345 उम्र : 51 लिंग : महिला	फोटो उपलब्ध	459	AWI2095024	निर्वाचक का नाम : चौलेश्वरी शरणागत पति का नाम: रामेश्वर शरणागत गृह संख्या : 345 उम्र : 48 लिंग : महिला	फोटो उपलब्ध
460	AWI0518332	निर्वाचक का नाम : खिलेंद्र पिता का नाम: शिवरस गृह संख्या : 345 उम्र : 36 लिंग : पुरुष	फोटो उपलब्ध	461	AWI0780569	निर्वाचक का नाम : ओमेंद्र शरणागत पिता का नाम: शिवरस शरणागत गृह संख्या : 345 उम्र : 35 लिंग : पुरुष	फोटो उपलब्ध	462	AWI2187987	निर्वाचक का नाम : योगेश्वरी शरणागत पति का नाम: ओमेंद्र गृह संख्या : 345 उम्र : 29 लिंग : महिला	फोटो उपलब्ध
463	AWI1279702	निर्वाचक का नाम : खुशबू शरणागत पिता का नाम: रामेश्वर शरणागत गृह संख्या : 345 उम्र : 27 लिंग : महिला	फोटो उपलब्ध	464	AWI1993971	निर्वाचक का नाम : दीक्षा शरणागत पति का नाम: खिलेंद्र शरणागत गृह संख्या : 345 उम्र : 27 लिंग : महिला	फोटो उपलब्ध	465	AWI1490432	निर्वाचक का नाम : दीपिका शरणागत पिता का नाम: रामेश्वर शरणागत गृह संख्या : 345 उम्र : 25 लिंग : महिला	फोटो उपलब्ध
466	AWI2124444	निर्वाचक का नाम : निधी शरणागत पिता का नाम: रामेश्वर शरणागत गृह संख्या : 345 उम्र : 23 लिंग : महिला	फोटो उपलब्ध	467	AWI1416940	निर्वाचक का नाम : रामप्रसाद पटले पिता का नाम: गुलाबचंद पटले गृह संख्या : 346 उम्र : 63 लिंग : पुरुष	फोटो उपलब्ध	468	AWI1418086	निर्वाचक का नाम : सरिता पटले पति का नाम: रामप्रसाद पटले गृह संख्या : 346 उम्र : 57 लिंग : महिला	फोटो उपलब्ध
469	AWI1448190	निर्वाचक का नाम : राजेंद्र पटले पिता का नाम: गुलाब चंद पटले गृह संख्या : ३४६ उम्र : 49 लिंग : पुरुष	फोटो उपलब्ध	470	AWI1418078	निर्वाचक का नाम : सरला पिता का नाम: रामप्रसाद गृह संख्या : 346 उम्र : 35 लिंग : महिला	फोटो उपलब्ध	471	AWI1710243	निर्वाचक का नाम : शत्रुघन पिता का नाम: दशरथ गृह संख्या : 349 उम्र : 47 लिंग : पुरुष	फोटो उपलब्ध
472	AWI0609065	निर्वाचक का नाम : संगीता पति का नाम: शत्रुघन गृह संख्या : 349 उम्र : 42 लिंग : महिला	फोटो उपलब्ध	473	AWI2179331	निर्वाचक का नाम : सचिन चौधरी पिता का नाम: शत्रुघन चौधरी गृह संख्या : 349 उम्र : 22 लिंग : पुरुष	फोटो उपलब्ध	474	AWI1710235	निर्वाचक का नाम : कौडूलाल पिता का नाम: ज्ञानीराम गृह संख्या : 350 उम्र : 61 लिंग : पुरुष	फोटो उपलब्ध
475	AWI1710227	निर्वाचक का नाम : प्रमीला पति का नाम: कौडूलाल गृह संख्या : 350 उम्र : 58 लिंग : महिला	फोटो उपलब्ध	476	AWI0518340	निर्वाचक का नाम : महेशकुमार पिता का नाम: कौडूलाल गृह संख्या : 350 उम्र : 40 लिंग : पुरुष	फोटो उपलब्ध	477	AWI0522995	निर्वाचक का नाम : नानाजी पिता का नाम: कौडूलाल गृह संख्या : 350 उम्र : 39 लिंग : पुरुष	फोटो उपलब्ध
478	AWI1009224	निर्वाचक का नाम : निर्मला पति का नाम: महेश कुमार गृह संख्या : 350 उम्र : 34 लिंग : महिला	फोटो उपलब्ध	479	AWI1448208	निर्वाचक का नाम : कविता बिसेन पति का नाम: नानाजी बिसेन गृह संख्या : ३५० उम्र : 30 लिंग : महिला	फोटो उपलब्ध	480	AWI1696525	निर्वाचक का नाम : छबूलाल बिसेन पिता का नाम: मनीराम बिसेन गृह संख्या : 351 उम्र : 70 लिंग : पुरुष	फोटो उपलब्ध

481 निर्वाचक का नाम : भागन बाई बिसेन पति का नाम: छत्रलाल बिसेन गृह संख्या : 351 उम्र : 67 लिंग : महिला	AWI1696558 फोटो उपलब्ध	482 निर्वाचक का नाम : जयवंता पटले पिता का नाम: आलम पटले गृह संख्या : 352 उम्र : 57 लिंग : महिला	AWI1067883 फोटो उपलब्ध	483 निर्वाचक का नाम : तुमेश्वरी पटले पति का नाम: लेखचंद पटले गृह संख्या : 352 उम्र : 37 लिंग : महिला	AWI1264282 फोटो उपलब्ध
484 निर्वाचक का नाम : लेखचन्द पटले पिता का नाम: ठानीराम पटले गृह संख्या : 352 उम्र : 35 लिंग : पुरुष	AWI0780254 फोटो उपलब्ध	485 निर्वाचक का नाम : विक्की बिसेन पिता का नाम: सुनील कुमार बिसेन गृह संख्या : 353 उम्र : 24 लिंग : पुरुष	AWI2304442 फोटो उपलब्ध	486 निर्वाचक का नाम : विशाल बिसेन पिता का नाम: सुनील बिसेन गृह संख्या : 353 उम्र : 23 लिंग : पुरुष	AWI2126589 फोटो उपलब्ध
487 निर्वाचक का नाम : नत्थूलाल पिता का नाम: जालम गृह संख्या : 353/क उम्र : 72 लिंग : पुरुष	AWI1696590 फोटो उपलब्ध	488 निर्वाचक का नाम : सुलका पति का नाम: नत्थूलाल गृह संख्या : 353/क उम्र : 69 लिंग : महिला	AWI1696574 फोटो उपलब्ध	489 निर्वाचक का नाम : नीशा बिसेन पति का नाम: सुनील बिसेन गृह संख्या : ३५३/क उम्र : 46 लिंग : महिला	AWI1459452 फोटो उपलब्ध
490 निर्वाचक का नाम : विजय कुमार पिता का नाम: नत्थूलाल गृह संख्या : 353/क उम्र : 34 लिंग : पुरुष	AWI0767343 फोटो उपलब्ध	491 निर्वाचक का नाम : दिवानजी चौधरी पिता का नाम: भैरम चौधरी गृह संख्या : 353/ख उम्र : 58 लिंग : पुरुष	AWI1696632 फोटो उपलब्ध	492 निर्वाचक का नाम : निर्मला चौधरी पति का नाम: दिवानजी चौधरी गृह संख्या : 353/ख उम्र : 51 लिंग : महिला	BFK4634119 फोटो उपलब्ध
493 निर्वाचक का नाम : देवाजी चौधरी पिता का नाम: भैरम चौधरी गृह संख्या : 353/ख उम्र : 47 लिंग : पुरुष	AWI1696640 फोटो उपलब्ध	494 निर्वाचक का नाम : गीता चौधरी पति का नाम: देवाजी गृह संख्या : 353/ख उम्र : 46 लिंग : महिला	BFK3868072 फोटो उपलब्ध	495 निर्वाचक का नाम : जागेंद्र चौधरी पिता का नाम: देवाजी गृह संख्या : 353/ख उम्र : 27 लिंग : पुरुष	AWI1313634 फोटो उपलब्ध
496 निर्वाचक का नाम : भूमेन्द्र चौधरी पिता का नाम: देवाजी चौधरी गृह संख्या : 353/ख उम्र : 25 लिंग : पुरुष	AWI1490457 फोटो उपलब्ध	497 निर्वाचक का नाम : रानू चौधरी पिता का नाम: दीवानजी चौधरी गृह संख्या : 353 ख उम्र : 26 लिंग : महिला	AWI1418060 फोटो उपलब्ध	498 निर्वाचक का नाम : तारन पति का नाम: भागचन्द गृह संख्या : 354 उम्र : 69 लिंग : महिला	AWI1696657 फोटो उपलब्ध
499 निर्वाचक का नाम : अनुपचन्द पिता का नाम: भागचन्द गृह संख्या : 354 उम्र : 47 लिंग : पुरुष	AWI1710219 फोटो उपलब्ध	500 निर्वाचक का नाम : राजाराम बोपचे पिता का नाम: मूलचंद बोपचे गृह संख्या : 354 उम्र : 45 लिंग : पुरुष	BFK3868593 फोटो उपलब्ध	501 निर्वाचक का नाम : ज्ञानवन्ता पति का नाम: अनुपचंद गृह संख्या : 354 उम्र : 42 लिंग : महिला	BFK4038949 फोटो उपलब्ध
502 निर्वाचक का नाम : अरूणा बोपचे पति का नाम: राजाराम बोपचे गृह संख्या : 354 उम्र : 39 लिंग : महिला	BFK4038766 फोटो उपलब्ध	503 निर्वाचक का नाम : संदीप बोपचे पिता का नाम: मूलचंद बोपचे गृह संख्या : 354 उम्र : 38 लिंग : पुरुष	AWI0728998 फोटो उपलब्ध	504 निर्वाचक का नाम : अनिता बोपचे पति का नाम: संदीप बोपचे गृह संख्या : 354 उम्र : 34 लिंग : महिला	AWI0985697 फोटो उपलब्ध
505 निर्वाचक का नाम : पल्लवी बोपचे पिता का नाम: अनुपचंद बोपचे गृह संख्या : 354 उम्र : 20 लिंग : महिला	AWI2454528 फोटो उपलब्ध	506 निर्वाचक का नाम : रामबता पति का नाम: लोकचन्द गृह संख्या : 355 उम्र : 65 लिंग : महिला	AWI1710953 फोटो उपलब्ध	507 निर्वाचक का नाम : हुकुमचन्द पिता का नाम: लोकचन्द गृह संख्या : 355 उम्र : 44 लिंग : पुरुष	BFK3869393 फोटो उपलब्ध
508 निर्वाचक का नाम : अनुसया पति का नाम: हुकुमचंद गृह संख्या : 355 उम्र : 40 लिंग : महिला	AWI0883488 फोटो उपलब्ध	509 निर्वाचक का नाम : सुनील कुमार पिता का नाम: टेकचंद गृह संख्या : 355 उम्र : 38 लिंग : पुरुष	AWI0883520 फोटो उपलब्ध	510 निर्वाचक का नाम : अंजना पति का नाम: सुनील कुमार गृह संख्या : 355 उम्र : 37 लिंग : महिला	AWI0883496 फोटो उपलब्ध

511	AWI1710102	निर्वाचक का नाम : गोधन पति का नाम: प्रेमलाल गृह संख्या : 356 उम्र : 68 लिंग : महिला	फोटो उपलब्ध	512	BFK3867256	निर्वाचक का नाम : सत्यकला बोपचे पति का नाम: जगन्नाथ गृह संख्या : 356 उम्र : 45 लिंग : महिला	फोटो उपलब्ध	513	BFK3840253	निर्वाचक का नाम : शिवनाथ पिता का नाम: प्रेमलाल गृह संख्या : 356 उम्र : 44 लिंग : पुरुष	फोटो उपलब्ध
514	BFK3868254	निर्वाचक का नाम : इंद्रनाथ बोपचे पिता का नाम: प्रेमलाल बोपचे गृह संख्या : 356 उम्र : 44 लिंग : पुरुष	फोटो उपलब्ध	515	AWI0954289	निर्वाचक का नाम : नेमेश्वरी बोपचे पति का नाम: इंद्रनाथ बोपचे गृह संख्या : 356 उम्र : 39 लिंग : महिला	फोटो उपलब्ध	516	AWI2179364	निर्वाचक का नाम : भूपेन्द्र बोपचे पिता का नाम: जगन्नाथ बोपचे गृह संख्या : 356 उम्र : 22 लिंग : पुरुष	फोटो उपलब्ध
517	AWI1697697	निर्वाचक का नाम : दादुलाल टेम्भरे पिता का नाम: हीरालाल टेम्भरे गृह संख्या : 357 उम्र : 73 लिंग : पुरुष	फोटो उपलब्ध	518	AWI1697689	निर्वाचक का नाम : बायजा बाई टेम्भरे पति का नाम: दादुलाल टेम्भरे गृह संख्या : 357 उम्र : 71 लिंग : महिला	फोटो उपलब्ध	519	AWI0780015	निर्वाचक का नाम : ओमकार टेम्भरे पिता का नाम: दादुलाल टेम्भरे गृह संख्या : 357 उम्र : 50 लिंग : पुरुष	फोटो उपलब्ध
520	BFK3839982	निर्वाचक का नाम : शकुंतला टेम्भरे पति का नाम: मदनलाल टेम्भरे गृह संख्या : 357 उम्र : 45 लिंग : महिला	फोटो उपलब्ध	521	BFK3869286	निर्वाचक का नाम : उमेश्वरी टेम्भरे पति का नाम: ओमकार गृह संख्या : 357 उम्र : 45 लिंग : महिला	फोटो उपलब्ध	522	BFK3869476	निर्वाचक का नाम : किरण टेम्भरे अन्य: उम्मेदलाल गृह संख्या : 357 उम्र : 41 लिंग : पुरुष	फोटो उपलब्ध
523	AWI1231455	निर्वाचक का नाम : आशा टेम्भरे पति का नाम: किरण कुमार टेम्भरे गृह संख्या : 357 उम्र : 40 लिंग : महिला	फोटो उपलब्ध	524	AWI1412162	निर्वाचक का नाम : प्रगति टेम्भरे पिता का नाम: ओमकार टेम्भरे गृह संख्या : 357 उम्र : 27 लिंग : महिला	फोटो उपलब्ध	525	AWI2179356	निर्वाचक का नाम : नंदिनी टेम्भरे पिता का नाम: मदनलाल टेम्भरे गृह संख्या : 357 उम्र : 22 लिंग : महिला	फोटो उपलब्ध
526	AWI1711357	निर्वाचक का नाम : सरसता पति का नाम: श्यामलाल गृह संख्या : 358 उम्र : 60 लिंग : महिला	फोटो उपलब्ध	527	BFK3868924	निर्वाचक का नाम : भूमेश्वर पिता का नाम: रामचन्द्र गृह संख्या : 358 उम्र : 45 लिंग : पुरुष	फोटो उपलब्ध	528	BFK3839990	निर्वाचक का नाम : गीता पति का नाम: भूमेश्वर गृह संख्या : 358 उम्र : 42 लिंग : महिला	फोटो उपलब्ध
529	AWI0780262	निर्वाचक का नाम : कैलाश बोपचे पिता का नाम: श्यामलाल बोपचे गृह संख्या : 358 उम्र : 40 लिंग : पुरुष	फोटो उपलब्ध	530	AWI0883512	निर्वाचक का नाम : तिजेन्द्र कुमार पिता का नाम: रामचंद्र गृह संख्या : 358 उम्र : 39 लिंग : पुरुष	फोटो उपलब्ध	531	AWI0883009	निर्वाचक का नाम : भूवनेश्वरी पति का नाम: तिजेन्द्र कुमार गृह संख्या : 358 उम्र : 38 लिंग : महिला	फोटो उपलब्ध
532	AWI1991108	निर्वाचक का नाम : लिखेश्वरी बोपचे पति का नाम: कैलाश बोपचे गृह संख्या : 358 उम्र : 33 लिंग : महिला	फोटो उपलब्ध	533	AWI2166932	निर्वाचक का नाम : शुभम बोपचे पिता का नाम: भोमेश्वर बोपचे गृह संख्या : 358 उम्र : 23 लिंग : पुरुष	फोटो उपलब्ध	534	AWI1698406	निर्वाचक का नाम : नंदलाल पिता का नाम: टूण्डीलाल गृह संख्या : 359 उम्र : 71 लिंग : पुरुष	फोटो उपलब्ध
535	AWI1711407	निर्वाचक का नाम : जयवंता पति का नाम: नंदलाल गृह संख्या : 359 उम्र : 69 लिंग : महिला	फोटो उपलब्ध	536	AWI1711415	निर्वाचक का नाम : भीवराम पिता का नाम: नंदलाल गृह संख्या : 359 उम्र : 47 लिंग : पुरुष	फोटो उपलब्ध	537	AWI1459502	निर्वाचक का नाम : तिलकन बिसेन पति का नाम: भिवराम बिसेन गृह संख्या : 359 उम्र : 42 लिंग : महिला	फोटो उपलब्ध
538	AWI1711050	निर्वाचक का नाम : बाबूलाल ठाकरे पिता का नाम: दशराम ठाकरे गृह संख्या : 360 उम्र : 53 लिंग : पुरुष	फोटो उपलब्ध	539	AWI1711043	निर्वाचक का नाम : सुनीता ठाकरे पति का नाम: बाबूलाल ठाकरे गृह संख्या : 360 उम्र : 48 लिंग : महिला	फोटो उपलब्ध	540	BFK3840097	निर्वाचक का नाम : प्रभुलाल ठाकरे पिता का नाम: दशराम ठाकरे गृह संख्या : 360 उम्र : 45 लिंग : पुरुष	फोटो उपलब्ध

541	AWI0729236	निर्वाचक का नाम : ममता ठाकरे पति का नाम: प्रभुलाल ठाकरे गृह संख्या : 360 उम्र : 39 लिंग : महिला	फोटो उपलब्ध	542	AWI1109545	निर्वाचक का नाम : इतेश कुमार पिता का नाम: बाबूलाल गृह संख्या : 360 उम्र : 32 लिंग : पुरुष	फोटो उपलब्ध	543	AWI0954297	निर्वाचक का नाम : ललीता कुमार पिता का नाम: बाबूलाल गृह संख्या : 360 उम्र : 31 लिंग : पुरुष	फोटो उपलब्ध
544	AWI2126555	निर्वाचक का नाम : प्रगती ठाकरे पति का नाम: इतेश ठाकरे गृह संख्या : 360 उम्र : 26 लिंग : महिला	फोटो उपलब्ध	545	AWI2372977	निर्वाचक का नाम : आस्था ठाकरे पिता का नाम: प्रभुलाल ठाकरे गृह संख्या : 360 उम्र : 20 लिंग : महिला	फोटो उपलब्ध	546	BFK4038907	निर्वाचक का नाम : अनीता पटले पति का नाम: तोलीराम पटले गृह संख्या : 360/क उम्र : 43 लिंग : महिला	फोटो उपलब्ध
547	BFK3867520	निर्वाचक का नाम : टोलीराम पिता का नाम: भैयालाल गृह संख्या : 360/क उम्र : 41 लिंग : पुरुष	फोटो उपलब्ध	548	AWI2430007	निर्वाचक का नाम : आर्यन पटले पिता का नाम: टोलीराम पटले गृह संख्या : 360/क उम्र : 20 लिंग : पुरुष	फोटो उपलब्ध	549	AWI2415602	निर्वाचक का नाम : पूर्वा पटले पिता का नाम: हे राम पटले गृह संख्या : 361 उम्र : 20 लिंग : महिला	फोटो उपलब्ध
550	AWI1710433	निर्वाचक का नाम : भागचंद पिता का नाम: बुधन गृह संख्या : 362 उम्र : 73 लिंग : पुरुष	फोटो उपलब्ध	551	AWI1698562	निर्वाचक का नाम : रेखन पति का नाम: भागचंद गृह संख्या : 362 उम्र : 69 लिंग : महिला	फोटो उपलब्ध	552	BFK3867462	निर्वाचक का नाम : डोलीराम पिता का नाम: भागचंद गृह संख्या : 362 उम्र : 45 लिंग : पुरुष	फोटो उपलब्ध
553	BFK4038048	निर्वाचक का नाम : त्रिभुवन पटले पिता का नाम: भागचंद पटले गृह संख्या : 362 उम्र : 39 लिंग : पुरुष	फोटो उपलब्ध	554	AWI1109552	निर्वाचक का नाम : प्रियंका पटले पति का नाम: त्रिभुवन पटले गृह संख्या : 362 उम्र : 31 लिंग : महिला	फोटो उपलब्ध	555	AWI1698588	निर्वाचक का नाम : चित्रसेन पटले पिता का नाम: उरकुड पटले गृह संख्या : 364 उम्र : 48 लिंग : पुरुष	फोटो उपलब्ध
556	AWI1710425	निर्वाचक का नाम : रेवकला पटले पति का नाम: चित्रसेन पटले गृह संख्या : 364 उम्र : 47 लिंग : महिला	फोटो उपलब्ध	557	BFK3867504	निर्वाचक का नाम : शिवानन्द पिता का नाम: उरकुड गृह संख्या : 364 उम्र : 42 लिंग : पुरुष	फोटो उपलब्ध	558	AWI0688010	निर्वाचक का नाम : मोहेश्वरी पति का नाम: शिवानन्द गृह संख्या : 364 उम्र : 41 लिंग : महिला	फोटो उपलब्ध
559	AWI1231463	निर्वाचक का नाम : सोपनील पटले पिता का नाम: चित्रसेन पटले गृह संख्या : 364 उम्र : 29 लिंग : पुरुष	फोटो उपलब्ध	560	AWI1698307	निर्वाचक का नाम : लक्ष्मीचंद पटले पिता का नाम: अर्जुन पटले गृह संख्या : 365 उम्र : 55 लिंग : पुरुष	फोटो उपलब्ध	561	AWI1710417	निर्वाचक का नाम : झामेश्वर पटले पति का नाम: लक्ष्मीचंद पटले गृह संख्या : 365 उम्र : 52 लिंग : महिला	फोटो उपलब्ध
562	AWI1993914	निर्वाचक का नाम : गायत्री पटले पति का नाम: टोपसिंह पटले गृह संख्या : 365 उम्र : 35 लिंग : महिला	फोटो उपलब्ध	563	AWI0767145	निर्वाचक का नाम : टोप सिंह पटले पिता का नाम: लक्ष्मीचंद पटले गृह संख्या : 365 उम्र : 33 लिंग : पुरुष	फोटो उपलब्ध	564	AWI1109560	निर्वाचक का नाम : कुमार शानु पटले पिता का नाम: लक्ष्मीचंद पटले गृह संख्या : 365 उम्र : 30 लिंग : पुरुष	फोटो उपलब्ध
565	AWI1710409	निर्वाचक का नाम : टिकाराम पटले पिता का नाम: रामलाल पटले गृह संख्या : 366 उम्र : 69 लिंग : पुरुष	फोटो उपलब्ध	566	AWI1710391	निर्वाचक का नाम : चोवन पटले पति का नाम: टिकाराम पटले गृह संख्या : 366 उम्र : 66 लिंग : महिला	फोटो उपलब्ध	567	AWI1711035	निर्वाचक का नाम : देवेंद्र पटले पिता का नाम: टिकाराम गृह संख्या : 366 उम्र : 47 लिंग : पुरुष	फोटो उपलब्ध
568	BFK3869138	निर्वाचक का नाम : राजेंद्र पटले पिता का नाम: टिकाराम गृह संख्या : 366 उम्र : 45 लिंग : पुरुष	फोटो उपलब्ध	569	BFK3840006	निर्वाचक का नाम : निर्मला पटले पति का नाम: देवेंद्र गृह संख्या : 366 उम्र : 44 लिंग : महिला	फोटो उपलब्ध	570	AWI0780270	निर्वाचक का नाम : झीलेश्वर पटले पति का नाम: राजेंद्र गृह संख्या : 366 उम्र : 38 लिंग : महिला	फोटो उपलब्ध

571 निर्वाचक का नाम : स्रष्टि पटले पिता का नाम: देवेन्द्र पटले गृह संख्या : 366 उम्र : 24 लिंग : महिला	AWI1991199 फोटो उपलब्ध	572 निर्वाचक का नाम : आंचल पटले पिता का नाम: देवेन्द्र पटले गृह संख्या : 366 उम्र : 23 लिंग : महिला	AWI2166981 फोटो उपलब्ध	573 निर्वाचक का नाम : हिमांशु पटले पिता का नाम: देवेन्द्र पटले गृह संख्या : 366 उम्र : 20 लिंग : पुरुष	AWI2429983 फोटो उपलब्ध
574 निर्वाचक का नाम : बाबूलाल हनवत पिता का नाम: ताराचंद हनवत गृह संख्या : 368 उम्र : 51 लिंग : पुरुष	AWI1710375 फोटो उपलब्ध	575 निर्वाचक का नाम : निशा हनवत पति का नाम: बाबूलाल गृह संख्या : 368 उम्र : 47 लिंग : महिला	AWI1711423 फोटो उपलब्ध	576 निर्वाचक का नाम : ज्वाला हनवत पिता का नाम: बाबूलाल हनवत गृह संख्या : 368 उम्र : 27 लिंग : महिला	AWI1279710 फोटो उपलब्ध
577 निर्वाचक का नाम : आयशा हनवत पिता का नाम: बाबूलाल गृह संख्या : 368 उम्र : 26 लिंग : महिला	AWI1352038 फोटो उपलब्ध	578 निर्वाचक का नाम : सागर हनवत पिता का नाम: बाबूलाल हनवत गृह संख्या : 368 उम्र : 24 लिंग : पुरुष	AWI1991116 फोटो उपलब्ध	579 निर्वाचक का नाम : नीला पटले पति का नाम: नारायण पटले गृह संख्या : 369 उम्र : 81 लिंग : महिला	AWI1698604 फोटो उपलब्ध
580 निर्वाचक का नाम : राधेश्याम पटले पिता का नाम: नारायण पटले गृह संख्या : 369 उम्र : 58 लिंग : पुरुष	AWI1711027 फोटो उपलब्ध	581 निर्वाचक का नाम : रेखा पटले पति का नाम: राधेश्याम पटले गृह संख्या : 369 उम्र : 52 लिंग : महिला	AWI1711019 फोटो उपलब्ध	582 निर्वाचक का नाम : हेराम पटले पिता का नाम: नारायण पटले गृह संख्या : 369 उम्र : 48 लिंग : पुरुष	AWI1711001 फोटो उपलब्ध
583 निर्वाचक का नाम : प्रभावती पटले पति का नाम: हेराम पटले गृह संख्या : 369 उम्र : 48 लिंग : महिला	BFK4634200 फोटो उपलब्ध	584 निर्वाचक का नाम : दीपक कुमार पटले पिता का नाम: राधेश्याम पटले गृह संख्या : 369 उम्र : 32 लिंग : पुरुष	AWI0883025 फोटो उपलब्ध	585 निर्वाचक का नाम : अंकित पटले पिता का नाम: राधेश्याम गृह संख्या : 369 उम्र : 30 लिंग : पुरुष	AWI1109578 फोटो उपलब्ध
586 निर्वाचक का नाम : ललिता पटले पति का नाम: दीपककुमार पटले गृह संख्या : 369 उम्र : 29 लिंग : महिला	AWI2351278 फोटो उपलब्ध	587 निर्वाचक का नाम : सुखराम पिता का नाम: हरीचन्द्र गृह संख्या : 370 उम्र : 45 लिंग : पुरुष	BFK3840329 फोटो उपलब्ध	588 निर्वाचक का नाम : ललीता पटले पति का नाम: सुखराम पटले गृह संख्या : 370 उम्र : 41 लिंग : महिला	AWI0780288 फोटो उपलब्ध
589 निर्वाचक का नाम : सुरेश राणा पिता का नाम: बुदाजी गृह संख्या : 371 उम्र : 63 लिंग : पुरुष	AWI0029462 फोटो उपलब्ध	590 निर्वाचक का नाम : शकुंतला राणा पति का नाम: सुरेश गृह संख्या : 371 उम्र : 59 लिंग : महिला	AWI1711332 फोटो उपलब्ध	591 निर्वाचक का नाम : तीजन राणा पति का नाम: राजकमल गृह संख्या : 371 उम्र : 37 लिंग : महिला	BFK4038972 फोटो उपलब्ध
592 निर्वाचक का नाम : राजकमल राणा पिता का नाम: सुरेश राणा गृह संख्या : 371 उम्र : 37 लिंग : पुरुष	BFK4038543 फोटो उपलब्ध	593 निर्वाचक का नाम : मूलकमल राणा पिता का नाम: सुरेश राणा गृह संख्या : 371 उम्र : 36 लिंग : पुरुष	AWI0767152 फोटो उपलब्ध	594 निर्वाचक का नाम : वैशाली राणा पति का नाम: मूलकमल राणा गृह संख्या : 371 उम्र : 28 लिंग : महिला	AWI1993930 फोटो उपलब्ध
595 निर्वाचक का नाम : विशाखा राणा पिता का नाम: राजकमल राणा गृह संख्या : 371 उम्र : 19 लिंग : महिला	AWI2454593 फोटो उपलब्ध				

596	1	AWI2480309
निर्वाचक का नाम : लक्ष्मी पटले पति का नाम: अंकित पटले गृह संख्या : 369 उम्र : 26 लिंग : महिला		फोटो उपलब्ध

597	1	AWI2493377
निर्वाचक का नाम : यश ठाकरे पिता का नाम: उम्मेदलाल ठाकरे गृह संख्या : 320/क उम्र : 19 लिंग : पुरुष		फोटो उपलब्ध

598	1	AWI2493542
निर्वाचक का नाम : जय ठाकरे पिता का नाम: उम्मेदलाल ठाकरे गृह संख्या : 320/क उम्र : 18 लिंग : पुरुष		फोटो उपलब्ध

निर्वाचकों का विवरण :							
A) मतदाताओं की संख्या :							
		नामावली का प्रकार	निर्वाचक नामावली की पहचान :	मतदाताओं की संख्या :			
				पुरुष	महिला	तृतीय लिंग	कुल
I	मूल	मूल नामावली	विशेष गहन पुनरीक्षण 2026 की मूल नामावली एवं समस्त अनुपूरकों को एकीकृत कर	293	302	0	595
II	घटक I - परिवर्धन सूची	पूरक 1	विशेष गहन पुनरीक्षण - 2026	2	1	0	3
III	घटक II - विलोपन सूची	पूरक 1	विशेष गहन पुनरीक्षण - 2026	0	0	0	0
IV	लिंग में संशोधन के कारण अंतर			0	0	0	0
पुनरीक्षण के बाद इस नामावली में शुद्ध निर्वाचक (I+II-III+IV)				295	303	0	598
B) संशोधनों की संख्या :							
नामावली का प्रकार		निर्वाचक नामावली की पहचान :		संशोधनों की संख्या :			
पूरक 1		विशेष गहन पुनरीक्षण - 2026		2			

निर्वाचक रजिस्ट्रीकरण अधिकारी द्वारा जारी

E-मृत्यु, S-स्थानांतरित, R-दोहरी प्रविष्टि, M-लापता, Q-अहर्ता नहीं