

## निर्वाचक नामावली 2026 S12 मध्य प्रदेश

विधान सभा क्षेत्र की संख्या, नाम व आरक्षण स्थिति : 113 - कटंगी (सामान्य)		भाग संख्या : : 213																			
संसदीय निर्वाचन क्षेत्र की संख्या, नाम व आरक्षण स्थिति, जिसमें विधान सभा निर्वाचन क्षेत्र स्थित है : 15 - बालाघाट																					
<b>1. पुनरीक्षण का विवरण</b>																					
पुनरीक्षण का वर्ष :	2026	<b>निर्वाचक नामावली की पहचान :</b>																			
अर्हता तिथि :	01-01-2026	विशेष गहन पुनरीक्षण 2026 की मूल नामावली एवं समस्त अनुपूरकों को एकीकृत कर																			
पुनरीक्षण का स्वरूप :	विशेष गहन पुनरीक्षण 2026																				
प्रकाशन की तिथि :	21-02-2026																				
<b>2. भाग व मतदान क्षेत्र का विवरण :</b>																					
भाग में आने वाले अनुभागों की संख्या और नाम :																					
1-अमई-2 अमई(कन्हारटोला)		<table style="width: 100%; border-collapse: collapse;"> <tr> <td style="width: 60%;">मुख्य शहर / मुख्य ग्राम</td> <td style="width: 40%;">: अमई</td> </tr> <tr> <td>वाड़</td> <td>:</td> </tr> <tr> <td>पोस्ट ऑफिस</td> <td>: अमई बी ओ</td> </tr> <tr> <td>पुलिस थाना</td> <td>: रामपायली</td> </tr> <tr> <td>स्थानीय संस्था</td> <td>: अमई</td> </tr> <tr> <td>ब्लॉक</td> <td>: खैरलांजी</td> </tr> <tr> <td>जिला</td> <td>: बालाघाट</td> </tr> <tr> <td>पिन कोड</td> <td>: 481335</td> </tr> </table>				मुख्य शहर / मुख्य ग्राम	: अमई	वाड़	:	पोस्ट ऑफिस	: अमई बी ओ	पुलिस थाना	: रामपायली	स्थानीय संस्था	: अमई	ब्लॉक	: खैरलांजी	जिला	: बालाघाट	पिन कोड	: 481335
मुख्य शहर / मुख्य ग्राम	: अमई																				
वाड़	:																				
पोस्ट ऑफिस	: अमई बी ओ																				
पुलिस थाना	: रामपायली																				
स्थानीय संस्था	: अमई																				
ब्लॉक	: खैरलांजी																				
जिला	: बालाघाट																				
पिन कोड	: 481335																				
<b>3. मतदान केंद्र का विवरण</b>																					
मतदान केंद्र की संख्या व नाम :		मतदान केन्द्र की विशेष हैसियत (पुरुष/महिला/सामान्य) :		सामान्य																	
213 - अमई-4		इस मतदान क्षेत्र के सहायक (ऑक्जिलियरी) मतदान केन्द्रों की संख्या :		0																	
मतदान केंद्र का भवन व पता :																					
शासकीय प्राथमिक शाला भवन अमई																					
<b>4. मतदाताओं की संख्या :</b>																					
आरंभिक क्रम	अंतिम क्रम	मतदाताओं की संख्या																			
संख्या	संख्या	पुरुष	महिला	तृतीय लिंग	कुल																
1	526	260	262	0	522																

निर्वाचक रजिस्ट्रीकरण अधिकारी द्वारा जारी

Nazri Naksha

Google Map View

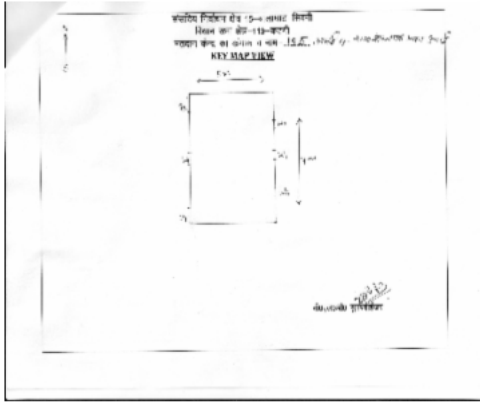

Polling Station Building Front View

मतदान केंद्र के सामने का फ़ोटो



Cad View

Key MAP View

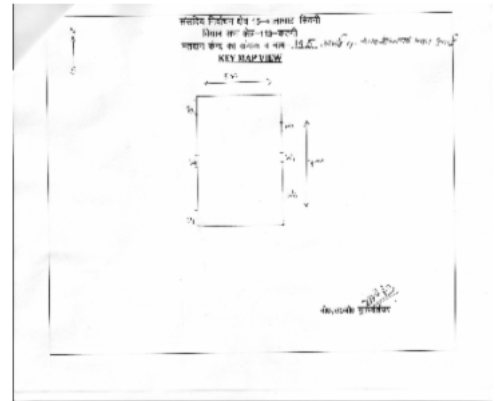
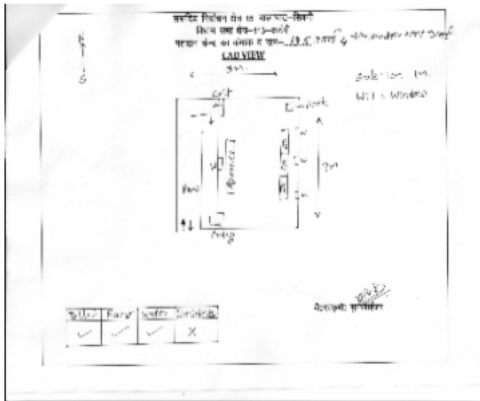

1	BFK3867785	निर्वाचक का नाम : चन्दनलाल पिता का नाम: उम्मेदलाल गृह संख्या : 372/ख उम्र : 48 लिंग : पुरुष	2	BFK3867744	निर्वाचक का नाम : दमेश्वरी बघेले पिता का नाम: चंदनलाल बघेले गृह संख्या : 372/ख उम्र : 48 लिंग : महिला	3	AWI1993187	निर्वाचक का नाम : शुभम बघेले पिता का नाम: चंदनलाल बघेले गृह संख्या : 372/ख उम्र : 25 लिंग : पुरुष
4	AWI2263630	निर्वाचक का नाम : शिवम बघेले पिता का नाम: चंदनलाल बघेले गृह संख्या : 372/ख उम्र : 21 लिंग : पुरुष	5	AWI2091346	निर्वाचक का नाम : हेमराज पिता का नाम: फदाली गृह संख्या : 373 उम्र : 73 लिंग : पुरुष	6	AWI1711340	निर्वाचक का नाम : गजानंद शरणागत पिता का नाम: हेमराज गृह संख्या : 373 उम्र : 47 लिंग : पुरुष
7	AWI0029470	निर्वाचक का नाम : बसवंता पति का नाम: गजानंद गृह संख्या : 373 उम्र : 39 लिंग : महिला	8	AWI2447886	निर्वाचक का नाम : दिक्षा शरणागत पिता का नाम: गजानंद शरणागत गृह संख्या : 373 उम्र : 19 लिंग : महिला	9	AWI1698331	निर्वाचक का नाम : सालिकराम ठाकरे पिता का नाम: नन्दराम गृह संख्या : 374 उम्र : 66 लिंग : पुरुष
10	AWI1710359	निर्वाचक का नाम : गीता बाई ठाकरे पति का नाम: सालिकराम गृह संख्या : 374 उम्र : 62 लिंग : महिला	11	AWI0954131	निर्वाचक का नाम : छाया ठाकरे पिता का नाम: सालिकराम ठाकरे गृह संख्या : 374 उम्र : 37 लिंग : महिला	12	AWI0954149	निर्वाचक का नाम : प्रदीप ठाकरे पिता का नाम: सालिकराम ठाकरे गृह संख्या : 374 उम्र : 32 लिंग : पुरुष
13	AWI1711266	निर्वाचक का नाम : गीता पति का नाम: मांगीलाल गृह संख्या : 375 उम्र : 66 लिंग : महिला	14	BFK4634168	निर्वाचक का नाम : रामप्रसाद पटले पिता का नाम: जोन्धरु गृह संख्या : 375 उम्र : 58 लिंग : पुरुष	15	AWI1711258	निर्वाचक का नाम : हेमलता पति का नाम: रामप्रसाद गृह संख्या : 375 उम्र : 48 लिंग : महिला
16	BFK3869427	निर्वाचक का नाम : योगराज पटले पिता का नाम: मांगीलाल गृह संख्या : 375 उम्र : 44 लिंग : पुरुष	17	BFK3868551	निर्वाचक का नाम : जगन्नाथ पिता का नाम: मांगीलाल गृह संख्या : 375 उम्र : 41 लिंग : पुरुष	18	AWI0985705	निर्वाचक का नाम : सुनीता पटले पति का नाम: योगराज गृह संख्या : 375 उम्र : 39 लिंग : महिला
19	AWI1286426	निर्वाचक का नाम : विजय कुमार पटले पिता का नाम: रामप्रसाद पटले गृह संख्या : 375 उम्र : 28 लिंग : पुरुष	20	AWI2243814	निर्वाचक का नाम : ममता पटले पति का नाम: जगन्नाथ पटले जगन्नाथ पटले गृह संख्या : 375 उम्र : 25 लिंग : महिला	21	AWI1711241	निर्वाचक का नाम : हेमराज पिता का नाम: केवलराम गृह संख्या : 376 उम्र : 51 लिंग : पुरुष
22	BFK4038253	निर्वाचक का नाम : माया पति का नाम: हेमराज गृह संख्या : 376 उम्र : 48 लिंग : महिला	23	AWI0769521	निर्वाचक का नाम : धनुषलाल पिता का नाम: केवलराम गृह संख्या : 376 उम्र : 44 लिंग : पुरुष	24	AWI0883033	निर्वाचक का नाम : जितेश्वरी रहंगडाले पति का नाम: धनुषलाल गृह संख्या : 376 उम्र : 41 लिंग : महिला
25	AWI2447456	निर्वाचक का नाम : रवीना राहंगडाले पिता का नाम: हेमराज राहंगडाले गृह संख्या : 376 उम्र : 24 लिंग : महिला	26	AWI2447480	निर्वाचक का नाम : आरती राहंगडाले पिता का नाम: हेमराज राहंगडाले गृह संख्या : 376 उम्र : 21 लिंग : महिला	27	AWI1711233	निर्वाचक का नाम : देवाजी पिता का नाम: चन्दूलाल गृह संख्या : 377 उम्र : 58 लिंग : पुरुष
28	AWI1711225	निर्वाचक का नाम : सुकवंता राहंगडाले पति का नाम: देवाजी गृह संख्या : 377 उम्र : 53 लिंग : महिला	29	AWI0883538	निर्वाचक का नाम : मिनेश्वर पिता का नाम: देवाजी गृह संख्या : 377 उम्र : 32 लिंग : पुरुष	30	AWI1704238	निर्वाचक का नाम : महेशकुमार पिता का नाम: सुरतलाल गृह संख्या : 378ड उम्र : 51 लिंग : पुरुष

31	BFK3840055	निर्वाचक का नाम : चुडावती पति का नाम: महेशकुमार गृह संख्या : 378ड उम्र : 46 लिंग : महिला	फोटो उपलब्ध	32	AWI1711373	निर्वाचक का नाम : उमन पटले पति का नाम: इंद्रनाथ गृह संख्या : 378ग उम्र : 54 लिंग : महिला	फोटो उपलब्ध	33	AWI1711506	निर्वाचक का नाम : इंद्रनाथ पटले पिता का नाम: सुरतलाल गृह संख्या : 378ग उम्र : 53 लिंग : पुरुष	फोटो उपलब्ध
34	AWI1206085	निर्वाचक का नाम : नोमेन्द्र पटले पिता का नाम: इन्द्रनाथ पटले गृह संख्या : 378/ग उम्र : 29 लिंग : पुरुष	फोटो उपलब्ध	35	AWI1993179	निर्वाचक का नाम : रितु पटले पति का नाम: नोमेन्द्र पटले गृह संख्या : 378/ग उम्र : 27 लिंग : महिला	फोटो उपलब्ध	36	AWI1711381	निर्वाचक का नाम : बैधनाथ पटले पिता का नाम: सुरतलाल गृह संख्या : 378घ उम्र : 58 लिंग : पुरुष	फोटो उपलब्ध
37	AWI1711399	निर्वाचक का नाम : ललिता पटले पति का नाम: बैधनाथ गृह संख्या : 378घ उम्र : 55 लिंग : महिला	फोटो उपलब्ध	38	AWI0883561	निर्वाचक का नाम : पंकज पटले पिता का नाम: बैधनाथ पटले गृह संख्या : 378घ उम्र : 33 लिंग : पुरुष	फोटो उपलब्ध	39	AWI2090827	निर्वाचक का नाम : रघुनाथ पटले पिता का नाम: सुरतलाल गृह संख्या : 378क उम्र : 64 लिंग : पुरुष	फोटो उपलब्ध
40	AWI1711514	निर्वाचक का नाम : रीमन पति का नाम: रघुनाथ गृह संख्या : 378क उम्र : 56 लिंग : महिला	फोटो उपलब्ध	41	AWI0518373	निर्वाचक का नाम : अरविंद पटले पिता का नाम: रघुनाथ गृह संख्या : 378क उम्र : 36 लिंग : पुरुष	फोटो उपलब्ध	42	AWI1640465	निर्वाचक का नाम : चैनलाल राहंगडाले पिता का नाम: मेमचन्द गृह संख्या : 379 उम्र : 72 लिंग : पुरुष	फोटो उपलब्ध
43	AWI1639921	निर्वाचक का नाम : मानता राहंगडाले पति का नाम: चैनलाल गृह संख्या : 379 उम्र : 70 लिंग : महिला	फोटो उपलब्ध	44	AWI1640481	निर्वाचक का नाम : ललीत कुमार राहंगडाले पिता का नाम: चैनलाल गृह संख्या : 379 उम्र : 52 लिंग : पुरुष	फोटो उपलब्ध	45	BFK4037982	निर्वाचक का नाम : लक्ष्मी राहंगडाले पति का नाम: ललीतकुमार गृह संख्या : 379 उम्र : 46 लिंग : महिला	फोटो उपलब्ध
46	AWI1309848	निर्वाचक का नाम : बृजलाल पटले पिता का नाम: कोदू जी पटले गृह संख्या : 380 उम्र : 59 लिंग : पुरुष	फोटो उपलब्ध	47	AWI2083798	निर्वाचक का नाम : शान्ता पति का नाम: बृजलाल गृह संख्या : 380 उम्र : 52 लिंग : महिला	फोटो उपलब्ध	48	AWI0780304	निर्वाचक का नाम : कमलेश पटले पिता का नाम: ब्रजलाल पटले गृह संख्या : 380 उम्र : 33 लिंग : पुरुष	फोटो उपलब्ध
49	AWI0780312	निर्वाचक का नाम : मिथलेश पटले पिता का नाम: ब्रजलाल पटले गृह संख्या : 380 उम्र : 32 लिंग : पुरुष	फोटो उपलब्ध	50	AWI2369098	निर्वाचक का नाम : नेहा पटले पति का नाम: कमलेश पटले गृह संख्या : 380 उम्र : 31 लिंग : महिला	फोटो उपलब्ध	51	AWI1638204	निर्वाचक का नाम : सुशिला शेंडे पति का नाम: गुरुदेव शेंडे गृह संख्या : 382 उम्र : 59 लिंग : महिला	फोटो उपलब्ध
52	AWI2091114	निर्वाचक का नाम : सरीता पति का नाम: दिवरुलाल गृह संख्या : 383 उम्र : 59 लिंग : महिला	फोटो उपलब्ध	53	AWI1641752	निर्वाचक का नाम : कमला ढोके पति का नाम: नरेंद्र ढोके गृह संख्या : 383 उम्र : 55 लिंग : महिला	फोटो उपलब्ध	54	BFK4055851	निर्वाचक का नाम : रंजीत ढोके पिता का नाम: नरेंद्र गृह संख्या : 383 उम्र : 36 लिंग : पुरुष	फोटो उपलब्ध
55	AWI0953943	निर्वाचक का नाम : आशीष कुमार ढोके पिता का नाम: दिवरुलाल ढोके गृह संख्या : 383 उम्र : 31 लिंग : पुरुष	फोटो उपलब्ध	56	AWI2352490	निर्वाचक का नाम : पायल पटले पति का नाम: मिथलेश पटले गृह संख्या : 383 उम्र : 29 लिंग : महिला	फोटो उपलब्ध	57	AWI1992999	निर्वाचक का नाम : ज्योति ढोके पति का नाम: रंजीत ढोके गृह संख्या : 383 उम्र : 28 लिंग : महिला	फोटो उपलब्ध
58	AWI1992981	निर्वाचक का नाम : राजेंद्र कुमार ढोके पिता का नाम: दिवरुलाल ढोके गृह संख्या : 383 उम्र : 27 लिंग : पुरुष	फोटो उपलब्ध	59	AWI1417757	निर्वाचक का नाम : आकाश कुमार ढोके पिता का नाम: नरेंद्र ढोके गृह संख्या : 383 उम्र : 26 लिंग : पुरुष	फोटो उपलब्ध	60	AWI1993138	निर्वाचक का नाम : विकास ढोके पिता का नाम: नरेंद्र ढोके गृह संख्या : 383 उम्र : 24 लिंग : पुरुष	फोटो उपलब्ध

61	AWI2332864	निर्वाचक का नाम : शिवानी ढोके पति का नाम: आशीष कुमार ढोके गृह संख्या : 383 उम्र : 24 लिंग : महिला	फोटो उपलब्ध	62	AWI2083822	निर्वाचक का नाम : ललीता पति का नाम: कमलदास गृह संख्या : 385 उम्र : 54 लिंग : महिला	फोटो उपलब्ध	63	BFK4055869	निर्वाचक का नाम : राजकुमार शेंडे पिता का नाम: कमल दास गृह संख्या : 385 उम्र : 36 लिंग : पुरुष	फोटो उपलब्ध
64	AWI2337574	निर्वाचक का नाम : कविता शेंडे पति का नाम: राजकुमार शेंडे गृह संख्या : 385 उम्र : 31 लिंग : महिला	फोटो उपलब्ध	65	AWI1993120	निर्वाचक का नाम : श्यामकुमार शेंडे पिता का नाम: कमलदास शेंडे गृह संख्या : 385 उम्र : 24 लिंग : पुरुष	फोटो उपलब्ध	66	AWI2275931	निर्वाचक का नाम : पूर्णिमा शेंडे माता का नाम: ललिता शेंडे गृह संख्या : 385 उम्र : 22 लिंग : महिला	फोटो उपलब्ध
67	AWI1640044	निर्वाचक का नाम : सुकदास शेंडे पिता का नाम: पिजग्या गृह संख्या : 386/ख उम्र : 68 लिंग : पुरुष	फोटो उपलब्ध	68	AWI1640291	निर्वाचक का नाम : धूरन बाई शेंडे पति का नाम: सुकदास गृह संख्या : 386/ख उम्र : 66 लिंग : महिला	फोटो उपलब्ध	69	AWI1714757	निर्वाचक का नाम : संजय कुमार शेंडे पिता का नाम: सुकदास गृह संख्या : 386/ख उम्र : 49 लिंग : पुरुष	फोटो उपलब्ध
70	AWI1355379	निर्वाचक का नाम : सपना शेन्डे पति का नाम: विनोद गृह संख्या : 386/ख उम्र : 40 लिंग : महिला	फोटो उपलब्ध	71	BFK3868312	निर्वाचक का नाम : विनोद कुमार शेंडे पिता का नाम: सुकदास गृह संख्या : 386/ख उम्र : 40 लिंग : पुरुष	फोटो उपलब्ध	72	AWI0688028	निर्वाचक का नाम : रंजीता शेंडे पति का नाम: संजय कुमार गृह संख्या : 386/ख उम्र : 38 लिंग : महिला	फोटो उपलब्ध
73	AWI1640184	निर्वाचक का नाम : कुंता राहंगडाले पति का नाम: बालचन्द गृह संख्या : 387 उम्र : 73 लिंग : महिला	फोटो उपलब्ध	74	AWI1716034	निर्वाचक का नाम : खेमराज राहंगडाले पिता का नाम: बालचन्द गृह संख्या : 387 उम्र : 53 लिंग : पुरुष	फोटो उपलब्ध	75	BFK3868247	निर्वाचक का नाम : श्यामराव राहंगडाले पिता का नाम: बालचन्द गृह संख्या : 387 उम्र : 51 लिंग : पुरुष	फोटो उपलब्ध
76	BFK3840717	निर्वाचक का नाम : जोगेश्वरी राहंगडाले पति का नाम: खेमराज गृह संख्या : 387 उम्र : 43 लिंग : महिला	फोटो उपलब्ध	77	AWI0883041	निर्वाचक का नाम : रामेश्वरी राहंगडाले पति का नाम: श्यामराव गृह संख्या : 387 उम्र : 37 लिंग : महिला	फोटो उपलब्ध	78	AWI2262863	निर्वाचक का नाम : दिपाली राहंगडाले पिता का नाम: खेमराज राहंगडाले गृह संख्या : 387 उम्र : 22 लिंग : महिला	फोटो उपलब्ध
79	AWI2446409	निर्वाचक का नाम : रुपाली राहंगडाले पिता का नाम: खेमराज राहंगडाले गृह संख्या : 387 उम्र : 21 लिंग : महिला	फोटो उपलब्ध	80	AWI2446581	निर्वाचक का नाम : वैशाली राहंगडाले पिता का नाम: खेमराज राहंगडाले गृह संख्या : 387 उम्र : 20 लिंग : महिला	फोटो उपलब्ध	81	BFK3869294	निर्वाचक का नाम : कल्पना पति का नाम: सुरेश गृह संख्या : 389/ग उम्र : 57 लिंग : महिला	फोटो उपलब्ध
82	BFK4634960	निर्वाचक का नाम : अकलेश शेन्डे पिता का नाम: सुरेश शेन्डे गृह संख्या : 389/ग उम्र : 39 लिंग : पुरुष	फोटो उपलब्ध	83	AWI1286442	निर्वाचक का नाम : शिल्पा शेन्डे पति का नाम: अकलेश शेन्डे गृह संख्या : 389/ग उम्र : 39 लिंग : महिला	फोटो उपलब्ध	84	BFK4055893	निर्वाचक का नाम : सतेन्द्र कुमार शेन्डे पिता का नाम: सुरेश शेन्डे गृह संख्या : 389/ग उम्र : 37 लिंग : पुरुष	फोटो उपलब्ध
85	AWI1355361	निर्वाचक का नाम : ज्योति शेंडे पति का नाम: सत्येंद्र गृह संख्या : 389/ग उम्र : 34 लिंग : महिला	फोटो उपलब्ध	86	AWI1644053	निर्वाचक का नाम : शान्ता पति का नाम: ग्यानीराम गृह संख्या : 389/ख उम्र : 67 लिंग : महिला	फोटो उपलब्ध	87	AWI0688044	निर्वाचक का नाम : अनिता पति का नाम: युवराज गृह संख्या : 389/ख उम्र : 44 लिंग : महिला	फोटो उपलब्ध
88	BFK4055885	निर्वाचक का नाम : ममता पति का नाम: कृष्ण कुमार गृह संख्या : 389/ख उम्र : 43 लिंग : महिला	फोटो उपलब्ध	89	BFK3840956	निर्वाचक का नाम : कृष्णकुमार पिता का नाम: ग्यानीराम गृह संख्या : 389/ख उम्र : 41 लिंग : पुरुष	फोटो उपलब्ध	90	BFK4055877	निर्वाचक का नाम : रामेश्वर पिता का नाम: ज्ञानीराम गृह संख्या : 389/ख उम्र : 40 लिंग : पुरुष	फोटो उपलब्ध

91	AWI0780320	निर्वाचक का नाम : रजनी बाई शेन्डे पति का नाम: रामेश्वर शेन्डे गृह संख्या : 389/ख उम्र : 39 लिंग : महिला	92	AWI2378321	निर्वाचक का नाम : प्रफुल मेश्राम माता का नाम: अनिता मेश्राम गृह संख्या : 389/ख उम्र : 23 लिंग : पुरुष	93	AWI1715184	निर्वाचक का नाम : तेजराम पिता का नाम: गेन्दलाल गृह संख्या : 390 उम्र : 69 लिंग : पुरुष
94	AWI1715176	निर्वाचक का नाम : हिरमन पति का नाम: तेजराम गृह संख्या : 390 उम्र : 66 लिंग : महिला	95	AWI0729228	निर्वाचक का नाम : ओमप्रकाश पिता का नाम: तेजराम गृह संख्या : 390 उम्र : 38 लिंग : पुरुष	96	AWI2244499	निर्वाचक का नाम : कविता पटले पति का नाम: ओमप्रकाश पटले गृह संख्या : 390 उम्र : 28 लिंग : महिला
97	AWI0609073	निर्वाचक का नाम : सुखराम पिता का नाम: कान्हा गृह संख्या : 391 उम्र : 79 लिंग : पुरुष	98	AWI1655653	निर्वाचक का नाम : मुन्नालाल पिता का नाम: सुखराम गृह संख्या : 391 उम्र : 47 लिंग : पुरुष	99	AWI0883066	निर्वाचक का नाम : एकलता पति का नाम: नंदकिशोर गृह संख्या : 391 उम्र : 44 लिंग : महिला
100	BFK4038303	निर्वाचक का नाम : नन्दकिशोर पिता का नाम: सुखराम गृह संख्या : 391 उम्र : 41 लिंग : पुरुष	101	AWI2083848	निर्वाचक का नाम : लक्ष्मी पटले पति का नाम: सेवकराम गृह संख्या : 392 उम्र : 68 लिंग : महिला	102	AWI1655661	निर्वाचक का नाम : अजवंता पटले पति का नाम: सालीकराम गृह संख्या : 392 उम्र : 62 लिंग : महिला
103	BFK3868007	निर्वाचक का नाम : दिलीप कुमार पटले पिता का नाम: सालीकराम गृह संख्या : 392 उम्र : 44 लिंग : पुरुष	104	BFK3868262	निर्वाचक का नाम : ठानेश्वर पिता का नाम: सेवकराम गृह संख्या : 392 उम्र : 43 लिंग : पुरुष	105	BFK3867967	निर्वाचक का नाम : दुर्पेद्र पटले पिता का नाम: सालीकराम गृह संख्या : 392 उम्र : 42 लिंग : पुरुष
106	BFK3868668	निर्वाचक का नाम : रामेश्वर पटले पिता का नाम: सेवकराम गृह संख्या : 392 उम्र : 42 लिंग : पुरुष	107	AWI0780338	निर्वाचक का नाम : सुरेन्द्र कुमार पटले पिता का नाम: सालीकराम पटले गृह संख्या : 392 उम्र : 35 लिंग : पुरुष	108	AWI1231570	निर्वाचक का नाम : ज्योति पटले पति का नाम: दिलीप कुमार पटले गृह संख्या : 392 उम्र : 35 लिंग : महिला
109	AWI0954362	निर्वाचक का नाम : आशा पटले पति का नाम: ठानेश्वर गृह संख्या : 392 उम्र : 35 लिंग : महिला	110	AWI1286459	निर्वाचक का नाम : कविता पटले पति का नाम: दुर्पेन्द्र कुमार पटले गृह संख्या : 392 उम्र : 34 लिंग : महिला	111	AWI2237576	निर्वाचक का नाम : वच्छला पटले पति का नाम: सुरेद्र पटले गृह संख्या : 392 उम्र : 33 लिंग : महिला
112	AWI1411099	निर्वाचक का नाम : जितेश्वरी पटले पति का नाम: रामेश्वर पटले गृह संख्या : 392 उम्र : 30 लिंग : महिला	113	AWI1655679	निर्वाचक का नाम : भाऊराम पटले पिता का नाम: इनकलाल गृह संख्या : 393 उम्र : 63 लिंग : पुरुष	114	AWI2083731	निर्वाचक का नाम : कुवरलाल पटले पिता का नाम: इनकलाल गृह संख्या : 393 उम्र : 60 लिंग : पुरुष
115	AWI2094563	निर्वाचक का नाम : यशोदा पटले पति का नाम: भाऊराम गृह संख्या : 393 उम्र : 58 लिंग : महिला	116	AWI1714864	निर्वाचक का नाम : धनराज पटले पिता का नाम: इनकलाल गृह संख्या : 393 उम्र : 55 लिंग : पुरुष	117	AWI1715283	निर्वाचक का नाम : बीरनबाई पटले पति का नाम: कुवरलाल गृह संख्या : 393 उम्र : 49 लिंग : महिला
118	AWI2083749	निर्वाचक का नाम : महेश कुमार पटले पिता का नाम: इनकलाल गृह संख्या : 393 उम्र : 48 लिंग : पुरुष	119	AWI2094431	निर्वाचक का नाम : ललीता पति का नाम: धनषराज गृह संख्या : 393 उम्र : 47 लिंग : महिला	120	BFK3869302	निर्वाचक का नाम : अनु सया पटले पति का नाम: महेश कुमार गृह संख्या : 393 उम्र : 45 लिंग : महिला

अनुभाग की संख्या व नाम : 1-अमई-2 अमई(कन्हारटोला)

121	AWI1416882	निर्वाचक का नाम : जोगेंद्र पटले पिता का नाम: कुवरलाल पटले गृह संख्या : 393 उम्र : 28 लिंग : पुरुष	फोटो उपलब्ध	122	AWI1655687	निर्वाचक का नाम : निलन पटले पति का नाम: मनीराम पटले गृह संख्या : 394 उम्र : 78 लिंग : महिला	फोटो उपलब्ध	123	AWI0780031	निर्वाचक का नाम : शंकरलाल पटले पिता का नाम: मनीराम पटले गृह संख्या : 394 उम्र : 50 लिंग : पुरुष	फोटो उपलब्ध
124	BFK3868643	निर्वाचक का नाम : विष्णु पटले पिता का नाम: मनीराम पटले गृह संख्या : 394 उम्र : 45 लिंग : पुरुष	फोटो उपलब्ध	125	AWI0688051	निर्वाचक का नाम : डॉली पटले पति का नाम: शंकरलाल पटले गृह संख्या : 394 उम्र : 40 लिंग : महिला	फोटो उपलब्ध	126	AWI1009240	निर्वाचक का नाम : आशा पटले पति का नाम: विष्णु पटले गृह संख्या : 394 उम्र : 36 लिंग : महिला	फोटो उपलब्ध
127	AWI1714914	निर्वाचक का नाम : पुनाराम पिता का नाम: आसाराम गृह संख्या : 396 उम्र : 69 लिंग : पुरुष	फोटो उपलब्ध	128	AWI1714948	निर्वाचक का नाम : कमला पति का नाम: पुनाराम गृह संख्या : 396 उम्र : 65 लिंग : महिला	फोटो उपलब्ध	129	BFK3867629	निर्वाचक का नाम : गजानंद पटले पिता का नाम: पुनाराम पटले गृह संख्या : 396 उम्र : 41 लिंग : पुरुष	फोटो उपलब्ध
130	AWI0883611	निर्वाचक का नाम : भूमेश्वरी पटले पति का नाम: गजानंद गृह संख्या : 396 उम्र : 39 लिंग : महिला	फोटो उपलब्ध	131	AWI1715218	निर्वाचक का नाम : अनुपचंद पटले पिता का नाम: मोतीराम गृह संख्या : 397 उम्र : 63 लिंग : पुरुष	फोटो उपलब्ध	132	AWI1704394	निर्वाचक का नाम : कांता बाई पटले पति का नाम: अनुपचंद गृह संख्या : 397 उम्र : 55 लिंग : महिला	फोटो उपलब्ध
133	AWI1715200	निर्वाचक का नाम : हंसराज पटले पिता का नाम: मोतीराम गृह संख्या : 397 उम्र : 53 लिंग : पुरुष	फोटो उपलब्ध	134	AWI2094357	निर्वाचक का नाम : पुष्पा पटले पति का नाम: हंसराज पटले गृह संख्या : 397 उम्र : 48 लिंग : महिला	फोटो उपलब्ध	135	AWI1286467	निर्वाचक का नाम : बसंत कुमार पटले पिता का नाम: अनुपचंद पटले गृह संख्या : 397 उम्र : 29 लिंग : पुरुष	फोटो उपलब्ध
136	AWI1286533	निर्वाचक का नाम : रूपेन्द्र कुमार पटले पिता का नाम: अनुपचंद पटले गृह संख्या : 397 उम्र : 29 लिंग : पुरुष	फोटो उपलब्ध	137	AWI1518844	निर्वाचक का नाम : प्रदीप पटले पिता का नाम: हंसराज गृह संख्या : 397 उम्र : 28 लिंग : पुरुष	फोटो उपलब्ध	138	AWI2446250	निर्वाचक का नाम : रीना पटले पति का नाम: प्रदीप पटले गृह संख्या : 397 उम्र : 24 लिंग : महिला	फोटो उपलब्ध
139	AWI0780049	निर्वाचक का नाम : पुरनलाल पिता का नाम: दशरथ गृह संख्या : 398 उम्र : 47 लिंग : पुरुष	फोटो उपलब्ध	140	BFK4634267	निर्वाचक का नाम : अंजू पति का नाम: पुरनलाल गृह संख्या : 398 उम्र : 45 लिंग : महिला	फोटो उपलब्ध	141	BFK3868577	निर्वाचक का नाम : रोशनलाल रहांगडाले पिता का नाम: दशरथ रहांगडाले गृह संख्या : 398 उम्र : 44 लिंग : पुरुष	फोटो उपलब्ध
142	BFK4038642	निर्वाचक का नाम : चंद्ररेखा रहांगडाले पति का नाम: रोशनलाल रहांगडाले गृह संख्या : 398 उम्र : 43 लिंग : महिला	फोटो उपलब्ध	143	AWI2263606	निर्वाचक का नाम : राकेश रहांगडाले पिता का नाम: रोशनलाल रहांगडाले गृह संख्या : 398 उम्र : 21 लिंग : पुरुष	फोटो उपलब्ध	144	AWI2429256	निर्वाचक का नाम : नेहा रहांगडाले पिता का नाम: पुरनलाल रहांगडाले गृह संख्या : 398 उम्र : 19 लिंग : महिला	फोटो उपलब्ध
145	AWI1719079	निर्वाचक का नाम : अमृतलाल पटले पिता का नाम: तुलाराम गृह संख्या : 399 उम्र : 73 लिंग : पुरुष	फोटो उपलब्ध	146	AWI1719087	निर्वाचक का नाम : रामप्रसाद पटले पिता का नाम: अमृतलाल गृह संख्या : 399 उम्र : 51 लिंग : पुरुष	फोटो उपलब्ध	147	BFK4038477	निर्वाचक का नाम : मीरा पटले पति का नाम: रामप्रसाद गृह संख्या : 399 उम्र : 48 लिंग : महिला	फोटो उपलब्ध
148	BFK3867306	निर्वाचक का नाम : श्यामप्रसाद पटले पिता का नाम: अमृतलाल गृह संख्या : 399 उम्र : 41 लिंग : पुरुष	फोटो उपलब्ध	149	AWI2311579	निर्वाचक का नाम : आकाश कुमार पटले पिता का नाम: रामप्रसाद पटले गृह संख्या : 399 उम्र : 20 लिंग : पुरुष	फोटो उपलब्ध	150	AWI2083756	निर्वाचक का नाम : देवला पति का नाम: वातन गृह संख्या : 401/क उम्र : 89 लिंग : महिला	फोटो उपलब्ध

151 निर्वाचक का नाम : दिनेश पिता का नाम: वातन गृह संख्या : 401/क उम्र : 48 लिंग : पुरुष	AWI2083764 फोटो उपलब्ध	152 निर्वाचक का नाम : अनिता पति का नाम: दिनेश गृह संख्या : 401/क उम्र : 42 लिंग : महिला	BFK3839883 फोटो उपलब्ध	153 निर्वाचक का नाम : अंकेश कुमार पटले पिता का नाम: दिनेश कुमार पटले गृह संख्या : 401/क उम्र : 23 लिंग : पुरुष	AWI2329522 फोटो उपलब्ध
154 निर्वाचक का नाम : महेश पिता का नाम: बालाराम गृह संख्या : 401/ख उम्र : 48 लिंग : पुरुष	BFK3869674 फोटो उपलब्ध	155 निर्वाचक का नाम : गीता पति का नाम: महेश गृह संख्या : 401/ख उम्र : 47 लिंग : महिला	AWI1715523 फोटो उपलब्ध	156 निर्वाचक का नाम : राजकुमार पिता का नाम: बालाराम गृह संख्या : 401/ख उम्र : 45 लिंग : पुरुष	BFK3869658 फोटो उपलब्ध
157 निर्वाचक का नाम : पुष्पलता पति का नाम: राजकुमार गृह संख्या : 401/ख उम्र : 43 लिंग : महिला	BFK3869666 फोटो उपलब्ध	158 निर्वाचक का नाम : कृष्णकुमार पटले पिता का नाम: महेश कुमार पटले गृह संख्या : 401/ख उम्र : 23 लिंग : पुरुष	AWI2262947 फोटो उपलब्ध	159 निर्वाचक का नाम : पायल पटले पिता का नाम: दमनलाल पटले गृह संख्या : 402/2 उम्र : 21 लिंग : महिला	AWI2276442 फोटो उपलब्ध
160 निर्वाचक का नाम : रमेश पटले पिता का नाम: तुलाराम गृह संख्या : 402/क उम्र : 50 लिंग : पुरुष	AWI2083772 फोटो उपलब्ध	161 निर्वाचक का नाम : बसवंता पटले पति का नाम: रमेश गृह संख्या : 402/क उम्र : 49 लिंग : महिला	AWI2083665 फोटो उपलब्ध	162 निर्वाचक का नाम : अंकित पटले पिता का नाम: रमेश गृह संख्या : 402/क उम्र : 25 लिंग : पुरुष	AWI1518893 फोटो उपलब्ध
163 निर्वाचक का नाम : ठगन पति का नाम: भोलाराम गृह संख्या : 402/ख उम्र : 81 लिंग : महिला	AWI1715507 फोटो उपलब्ध	164 निर्वाचक का नाम : गुनवन्ता पति का नाम: ढालसिंग गृह संख्या : 402/ख उम्र : 47 लिंग : महिला	AWI1715598 फोटो उपलब्ध	165 निर्वाचक का नाम : दमनलाल पिता का नाम: भोलाराम गृह संख्या : 402/ख उम्र : 43 लिंग : पुरुष	BFK3868445 फोटो उपलब्ध
166 निर्वाचक का नाम : रीता पति का नाम: दमनलाल गृह संख्या : 402/ख उम्र : 42 लिंग : महिला	BFK3869641 फोटो उपलब्ध	167 निर्वाचक का नाम : आशीष पटले पिता का नाम: दमनलाल पटले गृह संख्या : 402/ख उम्र : 23 लिंग : पुरुष	AWI2263580 फोटो उपलब्ध	168 निर्वाचक का नाम : गौरीशंकर पटले पिता का नाम: भरतलाल गृह संख्या : 403 उम्र : 49 लिंग : पुरुष	AWI1715358 फोटो उपलब्ध
169 निर्वाचक का नाम : लक्ष्मी पटले पति का नाम: गौरीशंकर गृह संख्या : 403 उम्र : 45 लिंग : महिला	BFK3867827 फोटो उपलब्ध	170 निर्वाचक का नाम : चित्रसेन पटले पिता का नाम: भरतलाल गृह संख्या : 403 उम्र : 39 लिंग : पुरुष	BFK3868569 फोटो उपलब्ध	171 निर्वाचक का नाम : लक्ष्मी पटले पति का नाम: चित्रसेन पटले गृह संख्या : 403 उम्र : 35 लिंग : महिला	AWI0780379 फोटो उपलब्ध
172 निर्वाचक का नाम : रुपक पटले पिता का नाम: गौरीशंकर पटले गृह संख्या : 403 उम्र : 26 लिंग : पुरुष	AWI1992973 फोटो उपलब्ध	173 निर्वाचक का नाम : करिश्मा पटले पिता का नाम: डीगनलाल पटले गृह संख्या : 403 उम्र : 26 लिंग : महिला	AWI2212173 फोटो उपलब्ध	174 निर्वाचक का नाम : प्रशांत पटले पिता का नाम: गौरीशंकर गृह संख्या : 403 उम्र : 25 लिंग : पुरुष	AWI1518919 फोटो उपलब्ध
175 निर्वाचक का नाम : अनुराग पटले पिता का नाम: डीगन लाल पटले गृह संख्या : 403 उम्र : 22 लिंग : पुरुष	AWI2212397 फोटो उपलब्ध	176 निर्वाचक का नाम : भीकमलाल पिता का नाम: बोदी गृह संख्या : 403क उम्र : 79 लिंग : पुरुष	AWI2094100 फोटो उपलब्ध	177 निर्वाचक का नाम : संतोषलाल पिता का नाम: भीकमलाल गृह संख्या : 403क उम्र : 44 लिंग : पुरुष	BFK3867603 फोटो उपलब्ध
178 निर्वाचक का नाम : राधनबाई पटले पति का नाम: गोपीचंद गृह संख्या : 403/क उम्र : 78 लिंग : महिला	AWI1715614 फोटो उपलब्ध	179 निर्वाचक का नाम : डीगनलाल पटले पिता का नाम: गोपीचंद गृह संख्या : 403/क उम्र : 55 लिंग : पुरुष	AWI1715697 फोटो उपलब्ध	180 निर्वाचक का नाम : गणेशा पटले पति का नाम: डीगनलाल गृह संख्या : 403/क उम्र : 53 लिंग : महिला	AWI1715648 फोटो उपलब्ध

181 निर्वाचक का नाम : शारदा पटले पति का नाम: संतोष गृह संख्या : 403/क उम्र : 40 लिंग : महिला	AWI1518901 फोटो उपलब्ध	182 निर्वाचक का नाम : खुशी पटले पिता का नाम: संतोशलाल पटले गृह संख्या : 403/क उम्र : 19 लिंग : महिला	AWI2447779 फोटो उपलब्ध	183 निर्वाचक का नाम : रेवनाथ पटले पिता का नाम: अर्जून गृह संख्या : 403ख उम्र : 51 लिंग : पुरुष	BFK3866902 फोटो उपलब्ध
184 निर्वाचक का नाम : सुनीता पटले पति का नाम: रेवनाथ गृह संख्या : 403ख उम्र : 48 लिंग : महिला	BFK3841194 फोटो उपलब्ध	185 निर्वाचक का नाम : रश्मि पाटले पिता का नाम: रेवनाथ पाटले गृह संख्या : 403/ख उम्र : 23 लिंग : महिला	AWI2239895 फोटो उपलब्ध	186 निर्वाचक का नाम : सोनाली पटले पिता का नाम: रेवनाथ पटले गृह संख्या : 403/ख उम्र : 21 लिंग : महिला	AWI2264505 फोटो उपलब्ध
187 निर्वाचक का नाम : यशोदा पटले पति का नाम: अन्तू गृह संख्या : 404 उम्र : 93 लिंग : महिला	AWI1719053 फोटो उपलब्ध	188 निर्वाचक का नाम : सुकाजी पटले पिता का नाम: अन्तू गृह संख्या : 404 उम्र : 61 लिंग : पुरुष	AWI1719046 फोटो उपलब्ध	189 निर्वाचक का नाम : सुकवंता पटले पति का नाम: सुकाजी गृह संख्या : 404 उम्र : 57 लिंग : महिला	AWI1716281 फोटो उपलब्ध
190 निर्वाचक का नाम : दुर्गाप्रसाद पटले पिता का नाम: अन्तू गृह संख्या : 404 उम्र : 55 लिंग : पुरुष	AWI1715549 फोटो उपलब्ध	191 निर्वाचक का नाम : प्रेमा पटले पति का नाम: दुर्गाप्रसाद गृह संख्या : 404 उम्र : 50 लिंग : महिला	AWI1715721 फोटो उपलब्ध	192 निर्वाचक का नाम : पुष्पा पटले पति का नाम: दुर्गाप्रसाद गृह संख्या : 404 उम्र : 41 लिंग : महिला	AWI0518415 फोटो उपलब्ध
193 निर्वाचक का नाम : शैलेंद्र कुमार पटले पिता का नाम: सुकाजी गृह संख्या : 404 उम्र : 38 लिंग : पुरुष	BFK4634176 फोटो उपलब्ध	194 निर्वाचक का नाम : जितेंद्र पटले पिता का नाम: सुकाजी गृह संख्या : 404 उम्र : 34 लिंग : पुरुष	AWI0767160 फोटो उपलब्ध	195 निर्वाचक का नाम : लोकेश्वरी पटले पति का नाम: शैलेंद्र गृह संख्या : 404 उम्र : 30 लिंग : महिला	AWI1355353 फोटो उपलब्ध
196 निर्वाचक का नाम : साक्षी पटले पति का नाम: जितेंद्र पटले गृह संख्या : 404 उम्र : 23 लिंग : महिला	AWI2352698 फोटो उपलब्ध	197 निर्वाचक का नाम : उर्मिला बिसेन पति का नाम: आबाजी गृह संख्या : 406/क उम्र : 72 लिंग : महिला	AWI1715739 फोटो उपलब्ध	198 निर्वाचक का नाम : भजनलाल बिसेन पिता का नाम: आबाजी गृह संख्या : 406/क उम्र : 44 लिंग : पुरुष	BFK3840808 फोटो उपलब्ध
199 निर्वाचक का नाम : सुनीता बिसेन पति का नाम: भजनलाल गृह संख्या : 406/क उम्र : 38 लिंग : महिला	AWI0780593 फोटो उपलब्ध	200 निर्वाचक का नाम : महेश्वरी बिसेन पति का नाम: गुरुदयाल बिसेन गृह संख्या : 406/क उम्र : 38 लिंग : महिला	AWI0954370 फोटो उपलब्ध	201 निर्वाचक का नाम : चुन्नीलाल बिसेन पिता का नाम: दादू गृह संख्या : 406/ख उम्र : 69 लिंग : पुरुष	AWI2100329 फोटो उपलब्ध
202 निर्वाचक का नाम : शिवानंद बिसेन पिता का नाम: चुन्नीलाल गृह संख्या : 406/ख उम्र : 34 लिंग : पुरुष	AWI0767178 फोटो उपलब्ध	203 निर्वाचक का नाम : शिल्पा बिसेन पति का नाम: शिवानंद बिसेन गृह संख्या : 406/ख उम्र : 30 लिंग : महिला	AWI2283844 फोटो उपलब्ध	204 निर्वाचक का नाम : शेरसिंह तुरकर पिता का नाम: भिकलाल तुरकर गृह संख्या : 407/क उम्र : 53 लिंग : पुरुष	AWI1140912 फोटो उपलब्ध
205 निर्वाचक का नाम : दिपक कुमार तुरकर पिता का नाम: शेर सिंह तुरकर गृह संख्या : 407/क उम्र : 29 लिंग : पुरुष	AWI1286400 फोटो उपलब्ध	S 206 निर्वाचक का नाम : दीक्षा तुरकर पिता का नाम: शेरसिंह तुरकर गृह संख्या : 407/क उम्र : 27 लिंग : महिला	AWI1412188 फोटो उपलब्ध	207 निर्वाचक का नाम : शकुंतला तुरकर पति का नाम: शेरसिंह तुरकर गृह संख्या : 407/क उम्र : 48 लिंग : महिला	AWI1140920 फोटो उपलब्ध
208 निर्वाचक का नाम : रोशनी तुरकर पति का नाम: दीपक कुमार तुरकर गृह संख्या : 407/क उम्र : 29 लिंग : महिला	AWI2337731 फोटो उपलब्ध	209 निर्वाचक का नाम : मोतीराम पिता का नाम: नरसो गृह संख्या : 407/ख उम्र : 64 लिंग : पुरुष	AWI1676758 फोटो उपलब्ध	210 निर्वाचक का नाम : पुस्तकला पति का नाम: मोतीराम गृह संख्या : 407/ख उम्र : 59 लिंग : महिला	AWI2092815 फोटो उपलब्ध

211	AWI1009257	निर्वाचक का नाम : यशवंत पिता का नाम: मोतीराम गृह संख्या : 407/ख उम्र : 40 लिंग : पुरुष	212	AWI2092872	निर्वाचक का नाम : गोधन पति का नाम: जुगराम गृह संख्या : 408 उम्र : 80 लिंग : महिला	213	AWI0609081	निर्वाचक का नाम : महेन्द्र कुमार पिता का नाम: जोशीराम गृह संख्या : 409 उम्र : 41 लिंग : पुरुष
214	BFK3668189	निर्वाचक का नाम : मान्तन पति का नाम: महेन्द्रकुमार गृह संख्या : 409 उम्र : 40 लिंग : महिला	215	AWI1676493	निर्वाचक का नाम : शिवचरण ठाकरे पिता का नाम: आसाराम गृह संख्या : 409/क उम्र : 56 लिंग : पुरुष	216	AWI1676501	निर्वाचक का नाम : सागरता ठाकरे पति का नाम: शिवचरण गृह संख्या : 409/क उम्र : 53 लिंग : महिला
217	AWI1286483	निर्वाचक का नाम : मंगलेश ठाकरे पिता का नाम: शिवचरण ठाकरे गृह संख्या : 409/क उम्र : 29 लिंग : पुरुष	218	AWI1676543	निर्वाचक का नाम : जोशीराम पिता का नाम: चिन्तू गृह संख्या : 409/ख उम्र : 80 लिंग : पुरुष	219	AWI1676287	निर्वाचक का नाम : जैचन्द पिता का नाम: चमरु गृह संख्या : 411 उम्र : 50 लिंग : पुरुष
220	BFK3868064	निर्वाचक का नाम : केशर पति का नाम: जैचन्द गृह संख्या : 411 उम्र : 47 लिंग : महिला	221	AWI0953950	निर्वाचक का नाम : उमाकांत पटले पिता का नाम: जैचन्द पटले गृह संख्या : 411 उम्र : 31 लिंग : पुरुष	222	AWI1674084	निर्वाचक का नाम : गंगा बिसेन पति का नाम: सुखराम गृह संख्या : 411/क उम्र : 73 लिंग : महिला
223	AWI1675917	निर्वाचक का नाम : नेतलाल बिसेन पिता का नाम: सुखराम गृह संख्या : 411/क उम्र : 51 लिंग : पुरुष	224	AWI1674126	निर्वाचक का नाम : झाडूलाल पिता का नाम: सुखराम गृह संख्या : 411/क उम्र : 50 लिंग : पुरुष	225	BFK3840774	निर्वाचक का नाम : लतेश्वरी बिसेन पति का नाम: नेतलाल गृह संख्या : 411/क उम्र : 45 लिंग : महिला
226	BFK4052817	निर्वाचक का नाम : गोवर्धन बिसेन पिता का नाम: सुखराम गृह संख्या : 411/क उम्र : 43 लिंग : पुरुष	227	AWI1286491	निर्वाचक का नाम : रीना बिसेन पति का नाम: गोवर्धन बिसेन गृह संख्या : 411/क उम्र : 32 लिंग : महिला	228	AWI2257681	निर्वाचक का नाम : भारती बिसेन पिता का नाम: नेतलाल बिसेन गृह संख्या : 411/क उम्र : 22 लिंग : महिला
229	AWI2376135	निर्वाचक का नाम : सुमित बिसेन पिता का नाम: नेतलाल बिसेन गृह संख्या : 411/क उम्र : 20 लिंग : पुरुष	230	AWI1659408	निर्वाचक का नाम : तरासन पटले पति का नाम: लिंगाजी गृह संख्या : 413 उम्र : 83 लिंग : महिला	231	AWI1659309	निर्वाचक का नाम : सोनन पटले पति का नाम: टेकचन्द गृह संख्या : 413 उम्र : 70 लिंग : महिला
232	AWI2083673	निर्वाचक का नाम : अनुपचन्द पिता का नाम: लिंगाजी गृह संख्या : 413 उम्र : 56 लिंग : पुरुष	233	AWI1674027	निर्वाचक का नाम : छाया पति का नाम: अनुपचन्द गृह संख्या : 413 उम्र : 53 लिंग : महिला	234	BFK4038436	निर्वाचक का नाम : विनय पटले पिता का नाम: टेकचंद गृह संख्या : 413 उम्र : 43 लिंग : पुरुष
235	AWI1009273	निर्वाचक का नाम : रेखा पटले पति का नाम: विनय कुमार गृह संख्या : 413 उम्र : 41 लिंग : महिला	236	AWI0883108	निर्वाचक का नाम : राजेश पटले पिता का नाम: टेकचंद गृह संख्या : 413 उम्र : 40 लिंग : पुरुष	237	AWI0780387	निर्वाचक का नाम : बुनेन्द्र पटले पिता का नाम: अनुपचन्द पटले गृह संख्या : 413 उम्र : 35 लिंग : पुरुष
238	AWI2411122	निर्वाचक का नाम : प्रियंका पटले पति का नाम: बुनेन्द्र पटले गृह संख्या : 413 उम्र : 35 लिंग : महिला	239	AWI0883116	निर्वाचक का नाम : देवेन्द्र कुमार पिता का नाम: अनुपचंद गृह संख्या : 413 उम्र : 34 लिंग : पुरुष	240	AWI2361335	निर्वाचक का नाम : हेमलता पटले पति का नाम: देवेन्द्र पटले गृह संख्या : 413 उम्र : 30 लिंग : महिला

241 निर्वाचक का नाम : गीता पति का नाम: अमृतलाल गृह संख्या : 414/क उम्र : 45 लिंग : महिला	BFK3867397 फोटो उपलब्ध	242 निर्वाचक का नाम : डालीराम पिता का नाम: जियालाल गृह संख्या : 414/क उम्र : 42 लिंग : पुरुष	BFK3867389 फोटो उपलब्ध	# 243 निर्वाचक का नाम : गर्जेन्द्र कुमार पटले पिता का नाम: जियालाल गृह संख्या : 414/क उम्र : 41 लिंग : पुरुष	BFK3867330 फोटो उपलब्ध
244 निर्वाचक का नाम : मोनिका पति का नाम: डालीराम गृह संख्या : 414/क उम्र : 41 लिंग : महिला	AWI1009281 फोटो उपलब्ध	245 निर्वाचक का नाम : प्रिया पटले पति का नाम: गजेन्द्र पटले गृह संख्या : 414/क उम्र : 31 लिंग : महिला	AWI1286509 फोटो उपलब्ध	246 निर्वाचक का नाम : रागिनी पटले पिता का नाम: अमृतलाल पटले गृह संख्या : 414/क उम्र : 25 लिंग : महिला	AWI1992957 फोटो उपलब्ध
# 247 निर्वाचक का नाम : डेविस पटले पिता का नाम: अमृतलाल पटले गृह संख्या : 414 क उम्र : 27 लिंग : पुरुष	AWI1412204 फोटो उपलब्ध	248 निर्वाचक का नाम : सैवन्ता पति का नाम: जियालाल गृह संख्या : 414/क उम्र : 72 लिंग : महिला	AWI1659325 फोटो उपलब्ध	249 निर्वाचक का नाम : अमृतलाल पिता का नाम: जियालाल गृह संख्या : 414/क उम्र : 49 लिंग : पुरुष	BFK4038832 फोटो उपलब्ध
250 निर्वाचक का नाम : देल्हन पटले पति का नाम: शिवदयाल पटले गृह संख्या : 414/ख उम्र : 67 लिंग : महिला	AWI1970854 फोटो उपलब्ध	251 निर्वाचक का नाम : शिवदयाल पिता का नाम: केशो गृह संख्या : 414/ख उम्र : 61 लिंग : पुरुष	BFK3869112 फोटो उपलब्ध	252 निर्वाचक का नाम : अनीता पति का नाम: यादोराव गृह संख्या : 414/ख उम्र : 41 लिंग : महिला	AWI0954396 फोटो उपलब्ध
253 निर्वाचक का नाम : अनुज कुमार पिता का नाम: शिवदयाल गृह संख्या : 414/ख उम्र : 40 लिंग : पुरुष	AWI0954404 फोटो उपलब्ध	254 निर्वाचक का नाम : सूर्यकांता पटले पति का नाम: अनुज पटले गृह संख्या : 414/ख उम्र : 31 लिंग : महिला	AWI1993161 फोटो उपलब्ध	255 निर्वाचक का नाम : प्रेमलाल पिता का नाम: कौदूलाल गृह संख्या : 415 उम्र : 64 लिंग : पुरुष	AWI1673284 फोटो उपलब्ध
256 निर्वाचक का नाम : अनन्दा पति का नाम: प्रेमलाल गृह संख्या : 415 उम्र : 61 लिंग : महिला	AWI1680776 फोटो उपलब्ध	257 निर्वाचक का नाम : सूर्यप्रकाश पटले पिता का नाम: प्रेमलाल गृह संख्या : 415 उम्र : 39 लिंग : पुरुष	AWI0518431 फोटो उपलब्ध	258 निर्वाचक का नाम : चन्द्रप्रकाश पिता का नाम: प्रेमलाल गृह संख्या : 415 उम्र : 35 लिंग : पुरुष	AWI0954412 फोटो उपलब्ध
259 निर्वाचक का नाम : शारदा पटले पति का नाम: सूर्यप्रकाश गृह संख्या : 415 उम्र : 35 लिंग : महिला	AWI0767186 फोटो उपलब्ध	260 निर्वाचक का नाम : पूनम पटले पति का नाम: चंद्रा प्रकाश पटले गृह संख्या : 415 उम्र : 28 लिंग : महिला	AWI2214096 फोटो उपलब्ध	261 निर्वाचक का नाम : नारायण पटले पिता का नाम: निलाजी पटले गृह संख्या : 416 ग उम्र : 71 लिंग : पुरुष	AWI1412220 फोटो उपलब्ध
262 निर्वाचक का नाम : सरोज पटले पति का नाम: नारायण पटले गृह संख्या : 416 ग उम्र : 60 लिंग : महिला	AWI1412238 फोटो उपलब्ध	263 निर्वाचक का नाम : मनोज पटले पिता का नाम: नारायण पटले गृह संख्या : 416 ग उम्र : 41 लिंग : पुरुष	AWI1412246 फोटो उपलब्ध	264 निर्वाचक का नाम : पैमन पटले पति का नाम: भागचन्द गृह संख्या : 416क उम्र : 78 लिंग : महिला	AWI2092435 फोटो उपलब्ध
265 निर्वाचक का नाम : खेमराज पिता का नाम: भागचन्द गृह संख्या : 416क उम्र : 55 लिंग : पुरुष	AWI1671858 फोटो उपलब्ध	266 निर्वाचक का नाम : कुमराज पटले पिता का नाम: भागचन्द गृह संख्या : 416क उम्र : 54 लिंग : पुरुष	AWI1673219 फोटो उपलब्ध	267 निर्वाचक का नाम : दिपकला पति का नाम: खेमराज गृह संख्या : 416क उम्र : 50 लिंग : महिला	AWI1673227 फोटो उपलब्ध
268 निर्वाचक का नाम : किरन पटले पति का नाम: कुमराज गृह संख्या : 416क उम्र : 50 लिंग : महिला	BFK3868775 फोटो उपलब्ध	269 निर्वाचक का नाम : अशोककुमार पिता का नाम: भागचन्द गृह संख्या : 416क उम्र : 49 लिंग : पुरुष	AWI1675735 फोटो उपलब्ध	270 निर्वाचक का नाम : देशराज पिता का नाम: भागचन्द गृह संख्या : 416क उम्र : 44 लिंग : पुरुष	BFK3868759 फोटो उपलब्ध

271 निर्वाचक का नाम : गीतेश्वरी पति का नाम: अशोक कुमार गृह संख्या : 416क उम्र : 44 लिंग : महिला	AWI0954420 फोटो उपलब्ध	272 निर्वाचक का नाम : राजेश कुमार पिता का नाम: भागचंद गृह संख्या : 416क उम्र : 39 लिंग : पुरुष	AWI0029488 फोटो उपलब्ध	273 निर्वाचक का नाम : उषा पति का नाम: देशराज गृह संख्या : 416क उम्र : 39 लिंग : महिला	AWI0883637 फोटो उपलब्ध
274 निर्वाचक का नाम : अंशुल पटले पिता का नाम: कुमराज पटले गृह संख्या : 416/क उम्र : 27 लिंग : पुरुष	AWI1992965 फोटो उपलब्ध	275 निर्वाचक का नाम : आलिशा पटले पिता का नाम: कुमराज पटले गृह संख्या : 416/क उम्र : 25 लिंग : महिला	AWI1993104 फोटो उपलब्ध	276 निर्वाचक का नाम : सरोज पटले पति का नाम: संध्या पटले गृह संख्या : 416 क उम्र : 31 लिंग : महिला	AWI1412212 फोटो उपलब्ध
277 निर्वाचक का नाम : बारेलाल पिता का नाम: निलन गृह संख्या : 416ख उम्र : 58 लिंग : पुरुष	AWI2083681 फोटो उपलब्ध	278 निर्वाचक का नाम : निवन पति का नाम: बारेलाल गृह संख्या : 416ख उम्र : 57 लिंग : महिला	AWI2092062 फोटो उपलब्ध	279 निर्वाचक का नाम : संजय कुमार पटले पिता का नाम: बारेलाल पटले गृह संख्या : 416ख उम्र : 42 लिंग : पुरुष	BFK3868684 फोटो उपलब्ध
280 निर्वाचक का नाम : सरिता पटले पति का नाम: संजय पटले गृह संख्या : 416 ख उम्र : 39 लिंग : महिला	AWI1231588 फोटो उपलब्ध	281 निर्वाचक का नाम : लेखेश्वरी पटले पति का नाम: चुन्नीलाल गृह संख्या : 417 उम्र : 54 लिंग : महिला	AWI1673086 फोटो उपलब्ध	282 निर्वाचक का नाम : मुन्नीलाल पिता का नाम: तेजलाल गृह संख्या : 417 उम्र : 51 लिंग : पुरुष	AWI1671569 फोटो उपलब्ध
283 निर्वाचक का नाम : इंद्रकला पटले पति का नाम: मुन्नीलाल गृह संख्या : 417 उम्र : 48 लिंग : महिला	BFK4038675 फोटो उपलब्ध	284 निर्वाचक का नाम : गणेश पटले पिता का नाम: तेजलाल गृह संख्या : 417 उम्र : 47 लिंग : पुरुष	BFK3840154 फोटो उपलब्ध	285 निर्वाचक का नाम : राम बत्ता पटले पति का नाम: गणेशलाल गृह संख्या : 417 उम्र : 43 लिंग : महिला	BFK3840410 फोटो उपलब्ध
286 निर्वाचक का नाम : कृष्णकुमार पिता का नाम: चुन्नीलाल गृह संख्या : 417 उम्र : 39 लिंग : पुरुष	BFK4038774 फोटो उपलब्ध	287 निर्वाचक का नाम : संतोषी पति का नाम: कृष्ण कुमार गृह संख्या : 417 उम्र : 37 लिंग : महिला	AWI1009299 फोटो उपलब्ध	288 निर्वाचक का नाम : भूपेन्द्र कुमार पटले पिता का नाम: चुन्नीलाल पटले गृह संख्या : 417 उम्र : 35 लिंग : पुरुष	AWI0780403 फोटो उपलब्ध
289 निर्वाचक का नाम : अनिश पटले पिता का नाम: मुन्नीलाल पटले गृह संख्या : 417 उम्र : 30 लिंग : पुरुष	AWI1286517 फोटो उपलब्ध	290 निर्वाचक का नाम : ज्योति पटले पति का नाम: अनिश पटले गृह संख्या : 417 उम्र : 30 लिंग : महिला	AWI2246858 फोटो उपलब्ध	291 निर्वाचक का नाम : खुमेश्वरी पटले पति का नाम: भूपेंद्र पटले गृह संख्या : 417 उम्र : 30 लिंग : महिला	AWI2262848 फोटो उपलब्ध
292 निर्वाचक का नाम : साक्षी पटले पिता का नाम: गणेश पटले गृह संख्या : 417 उम्र : 23 लिंग : महिला	AWI2246692 फोटो उपलब्ध	293 निर्वाचक का नाम : बसवंता पटले पति का नाम: बाबूलाल गृह संख्या : 418 उम्र : 73 लिंग : महिला	AWI1670983 फोटो उपलब्ध	294 निर्वाचक का नाम : बिहारीलाल पटले पिता का नाम: नत्थूलाल गृह संख्या : 418 उम्र : 51 लिंग : पुरुष	AWI1670967 फोटो उपलब्ध
295 निर्वाचक का नाम : सुमन पति का नाम: बिहारीलाल गृह संख्या : 418 उम्र : 46 लिंग : महिला	BFK3840428 फोटो उपलब्ध	296 निर्वाचक का नाम : टिकेश पटले पिता का नाम: बाबूलाल गृह संख्या : 418 उम्र : 40 लिंग : पुरुष	BFK4038782 फोटो उपलब्ध	297 निर्वाचक का नाम : रीतू पटले पति का नाम: टिकेश गृह संख्या : 418 उम्र : 30 लिंग : महिला	AWI1518927 फोटो उपलब्ध
298 निर्वाचक का नाम : खिलेश पटले पिता का नाम: बिहारीलाल पटले बिहारीलाल पटले गृह संख्या : 418 उम्र : 23 लिंग : पुरुष	AWI2238376 फोटो उपलब्ध	299 निर्वाचक का नाम : किसना बाई राऊत पति का नाम: बाबूलाल गृह संख्या : 420 उम्र : 58 लिंग : महिला	AWI1671676 फोटो उपलब्ध	300 निर्वाचक का नाम : संजय राऊत पिता का नाम: बाबूलाल गृह संख्या : 420 उम्र : 37 लिंग : पुरुष	AWI0729210 फोटो उपलब्ध

301 निर्वाचक का नाम : भेजता राजत पति का नाम: संजयकुमार गृह संख्या : 420 उम्र : 35 लिंग : महिला	AWI0729004 फोटो उपलब्ध	302 निर्वाचक का नाम : रंजय राजत पिता का नाम: बाबूलाल गृह संख्या : 420 उम्र : 30 लिंग : पुरुष	AWI1355346 फोटो उपलब्ध	303 निर्वाचक का नाम : तिरंजा राजत पति का नाम: रंजय राजत गृह संख्या : 420 उम्र : 30 लिंग : महिला	AWI2238251 फोटो उपलब्ध
304 निर्वाचक का नाम : लिला पति का नाम: तेजराम गृह संख्या : 421/क उम्र : 75 लिंग : महिला	AWI2091890 फोटो उपलब्ध	305 निर्वाचक का नाम : चम्फा पति का नाम: भेजनलाल गृह संख्या : 421/ख उम्र : 71 लिंग : महिला	AWI1673144 फोटो उपलब्ध	306 निर्वाचक का नाम : संतोष नेवारे पिता का नाम: भेजनलाल नेवारे गृह संख्या : 421/ख उम्र : 44 लिंग : पुरुष	BFK3840030 फोटो उपलब्ध
307 निर्वाचक का नाम : श्वेता नेवारे पति का नाम: संतोष नेवारे गृह संख्या : 421/ख उम्र : 37 लिंग : महिला	AWI1286525 फोटो उपलब्ध	308 निर्वाचक का नाम : खीनाराम पिता का नाम: धनलाल गृह संख्या : 422/क उम्र : 48 लिंग : पुरुष	AWI1673110 फोटो उपलब्ध	309 निर्वाचक का नाम : संतोषी पति का नाम: खीनाराम गृह संख्या : 422/क उम्र : 46 लिंग : महिला	BFK3868205 फोटो उपलब्ध
310 निर्वाचक का नाम : लेखराम पटले पिता का नाम: बेनीराम गृह संख्या : 422/ख उम्र : 46 लिंग : पुरुष	BFK3869021 फोटो उपलब्ध	# 311 निर्वाचक का नाम : निधि पटले पिता का नाम: लेखराम पाटले गृह संख्या : 422/ख उम्र : 22 लिंग : महिला	AWI2239481 फोटो उपलब्ध	312 निर्वाचक का नाम : उर्मिला पटले पति का नाम: लेखराम गृह संख्या : 422/ख उम्र : 42 लिंग : महिला	BFK3869039 फोटो उपलब्ध
313 निर्वाचक का नाम : डिगनलाल पिता का नाम: जगराम गृह संख्या : 423 उम्र : 47 लिंग : पुरुष	BFK3869385 फोटो उपलब्ध	314 निर्वाचक का नाम : पुरंजा पति का नाम: पुनाराम गृह संख्या : 423 उम्र : 43 लिंग : महिला	AWI0883132 फोटो उपलब्ध	315 निर्वाचक का नाम : सरिता पटले पति का नाम: डिगनलाल गृह संख्या : 423 उम्र : 43 लिंग : महिला	BFK3840998 फोटो उपलब्ध
316 निर्वाचक का नाम : पूनाराम पिता का नाम: जगराम गृह संख्या : 423 उम्र : 40 लिंग : पुरुष	BFK3840881 फोटो उपलब्ध	317 निर्वाचक का नाम : रूपलाल पटले पिता का नाम: जगराम पटले गृह संख्या : 423 उम्र : 39 लिंग : पुरुष	AWI0953968 फोटो उपलब्ध	318 निर्वाचक का नाम : गीता पटले पति का नाम: रूपलाल पटले गृह संख्या : 423 उम्र : 39 लिंग : महिला	AWI0953976 फोटो उपलब्ध
319 निर्वाचक का नाम : मोहित पटले पिता का नाम: दीगनलाल पटले गृह संख्या : 423 उम्र : 24 लिंग : पुरुष	AWI2238517 फोटो उपलब्ध	320 निर्वाचक का नाम : शंकरलाल पिता का नाम: जीवनलाल गृह संख्या : 424 उम्र : 63 लिंग : पुरुष	AWI1732130 फोटो उपलब्ध	321 निर्वाचक का नाम : कासनबाई पटले पति का नाम: शंकरलाल गृह संख्या : 424 उम्र : 63 लिंग : महिला	AWI2093094 फोटो उपलब्ध
322 निर्वाचक का नाम : उमेश्वरी पटले पति का नाम: बंशीलाल गृह संख्या : 424 उम्र : 49 लिंग : महिला	BFK3868171 फोटो उपलब्ध	323 निर्वाचक का नाम : वेतलाल पटले पिता का नाम: शंकरलाल गृह संख्या : 424 उम्र : 48 लिंग : पुरुष	BFK3840642 फोटो उपलब्ध	324 निर्वाचक का नाम : बंसीलाल पटले पिता का नाम: शंकरलाल गृह संख्या : 424 उम्र : 43 लिंग : पुरुष	BFK3869203 फोटो उपलब्ध
325 निर्वाचक का नाम : मंगलेश्वरी पटले पति का नाम: वेतलाल गृह संख्या : 424 उम्र : 39 लिंग : महिला	AWI0883140 फोटो उपलब्ध	326 निर्वाचक का नाम : अमित पटले पिता का नाम: बंसीलाल पटले गृह संख्या : 424 उम्र : 26 लिंग : पुरुष	AWI2388049 फोटो उपलब्ध	327 निर्वाचक का नाम : ओमकार पिता का नाम: हरीलाल गृह संख्या : 425 उम्र : 57 लिंग : पुरुष	AWI1732114 फोटो उपलब्ध
328 निर्वाचक का नाम : इनतन पति का नाम: ओमकार गृह संख्या : 425 उम्र : 55 लिंग : महिला	AWI1731330 फोटो उपलब्ध	329 निर्वाचक का नाम : मुकेश कुमार पिता का नाम: ओमकार गृह संख्या : 425 उम्र : 35 लिंग : पुरुष	AWI0883157 फोटो उपलब्ध	S 330 निर्वाचक का नाम : नेहा पाटले पिता का नाम: ओमकार पटले गृह संख्या : 425 उम्र : 27 लिंग : महिला	AWI1412261 फोटो उपलब्ध

331	AWI2117323	निर्वाचक का नाम : वर्षा पटले पति का नाम: मुकेश पटले गृह संख्या : 425 उम्र : 26 लिंग : महिला	फोटो उपलब्ध	332	AWI1731322	निर्वाचक का नाम : भागचन्द पिता का नाम: लहूजी गृह संख्या : 426/क उम्र : 71 लिंग : पुरुष	फोटो उपलब्ध	333	BFK3869237	निर्वाचक का नाम : धनेन्द्र पटले पिता का नाम: भागचन्द गृह संख्या : 426/क उम्र : 41 लिंग : पुरुष	फोटो उपलब्ध
334	AWI1009307	निर्वाचक का नाम : गोदावरी पटले पति का नाम: धनेन्द्र कुमार गृह संख्या : 426/क उम्र : 34 लिंग : महिला	फोटो उपलब्ध	335	BFK3868601	निर्वाचक का नाम : दीनदयाल पिता का नाम: रूपचंद गृह संख्या : 426/ख उम्र : 47 लिंग : पुरुष	फोटो उपलब्ध	336	AWI2093755	निर्वाचक का नाम : राधेश्याम पिता का नाम: रूपचन्द गृह संख्या : 426/ख उम्र : 47 लिंग : पुरुष	फोटो उपलब्ध
337	BFK3868619	निर्वाचक का नाम : शशीकला पति का नाम: रामप्रसाद गृह संख्या : 426/ख उम्र : 44 लिंग : महिला	फोटो उपलब्ध	338	BFK3869054	निर्वाचक का नाम : सविता पति का नाम: राधेश्याम गृह संख्या : 426/ख उम्र : 42 लिंग : महिला	फोटो उपलब्ध	339	AWI0883165	निर्वाचक का नाम : इमेश्वरी पति का नाम: दीनदयाल गृह संख्या : 426/ख उम्र : 36 लिंग : महिला	फोटो उपलब्ध
340	AWI2106383	निर्वाचक का नाम : राहुल पटले पिता का नाम: रामप्रसाद पटले गृह संख्या : 426/ख उम्र : 27 लिंग : पुरुष	फोटो उपलब्ध	341	AWI2106375	निर्वाचक का नाम : रोहित पटले पिता का नाम: रामप्रसाद पटले गृह संख्या : 426/ख उम्र : 24 लिंग : पुरुष	फोटो उपलब्ध	342	AWI2083699	निर्वाचक का नाम : कोमलचन्द पिता का नाम: केऊजी गृह संख्या : 427 उम्र : 59 लिंग : पुरुष	फोटो उपलब्ध
343	AWI1718758	निर्वाचक का नाम : उर्मिला पति का नाम: कोमलचन्द गृह संख्या : 427 उम्र : 56 लिंग : महिला	फोटो उपलब्ध	344	AWI0780411	निर्वाचक का नाम : ओमशंकर पटले पिता का नाम: कोमलचन्द पटले गृह संख्या : 427 उम्र : 37 लिंग : पुरुष	फोटो उपलब्ध	345	AWI1518836	निर्वाचक का नाम : चौलेश्वरी पटले पति का नाम: ओमशंकर पटले गृह संख्या : 427 उम्र : 33 लिंग : महिला	फोटो उपलब्ध
346	AWI2083707	निर्वाचक का नाम : चरण पिता का नाम: ढोण्डू गृह संख्या : 428 उम्र : 63 लिंग : पुरुष	फोटो उपलब्ध	347	BFK3869625	निर्वाचक का नाम : शंकरलाल बिसेन पिता का नाम: ढोण्डू बिसेन गृह संख्या : 428 उम्र : 56 लिंग : पुरुष	फोटो उपलब्ध	348	BFK3869781	निर्वाचक का नाम : उषा पति का नाम: शंकरलाल गृह संख्या : 428 उम्र : 53 लिंग : महिला	फोटो उपलब्ध
349	AWI2093698	निर्वाचक का नाम : उम्मेदलाल बिसेन पिता का नाम: ढोण्डू गृह संख्या : 428 उम्र : 52 लिंग : पुरुष	फोटो उपलब्ध	350	AWI1718741	निर्वाचक का नाम : निर्मला बिसेन पति का नाम: उम्मेदलाल बिसेन गृह संख्या : 428 उम्र : 50 लिंग : महिला	फोटो उपलब्ध	351	AWI0883173	निर्वाचक का नाम : दुर्गा पिता का नाम: उम्मेदलाल गृह संख्या : 428 उम्र : 34 लिंग : महिला	फोटो उपलब्ध
352	AWI0883652	निर्वाचक का नाम : शालू पिता का नाम: उम्मेदलाल गृह संख्या : 428 उम्र : 32 लिंग : महिला	फोटो उपलब्ध	353	AWI1286541	निर्वाचक का नाम : अतुल कुमार बिसेन पिता का नाम: शंकरलाल बिसेन गृह संख्या : 428 उम्र : 30 लिंग : पुरुष	फोटो उपलब्ध	354	AWI2284370	निर्वाचक का नाम : निधी बिसेन पिता का नाम: शंकरलाल बिसेन गृह संख्या : 428 उम्र : 27 लिंग : महिला	फोटो उपलब्ध
355	AWI2285302	निर्वाचक का नाम : हिमांशु बिसेन पिता का नाम: शंकर लाल बिसेन गृह संख्या : 428 उम्र : 23 लिंग : पुरुष	फोटो उपलब्ध	356	AWI1713551	निर्वाचक का नाम : मुन्नीलाल बिसेन पिता का नाम: दागो बिसेन गृह संख्या : 428/क उम्र : 54 लिंग : पुरुष	फोटो उपलब्ध	357	AWI1718725	निर्वाचक का नाम : यशवन्ता पति का नाम: मुन्नालाल गृह संख्या : 428/क उम्र : 51 लिंग : महिला	फोटो उपलब्ध
358	AWI0767194	निर्वाचक का नाम : रामप्रसाद बिसेन पिता का नाम: मुन्नालाल बिसेन गृह संख्या : 428/क उम्र : 33 लिंग : पुरुष	फोटो उपलब्ध	359	AWI0954172	निर्वाचक का नाम : जितेन्द्र कुमार बिसेन पिता का नाम: मुन्नीलाल बिसेन गृह संख्या : 428/क उम्र : 31 लिंग : पुरुष	फोटो उपलब्ध	360	AWI1286558	निर्वाचक का नाम : मिथिलेश बिसेन पिता का नाम: मुन्नीलाल बिसेन गृह संख्या : 428/क उम्र : 29 लिंग : पुरुष	फोटो उपलब्ध

361	AWI2241503	निर्वाचक का नाम : स्वाती बिसेन पति का नाम: रामप्रसाद बिसेन गृह संख्या : 428/का उम्र : 30 लिंग : महिला	फोटो उपलब्ध	362	AWI1718709	निर्वाचक का नाम : गोरेलाल पिता का नाम: दादू गृह संख्या : 429 उम्र : 69 लिंग : पुरुष	फोटो उपलब्ध	363	AWI1718899	निर्वाचक का नाम : प्रमीला पति का नाम: गोरेलाल गृह संख्या : 429 उम्र : 65 लिंग : महिला	फोटो उपलब्ध
364	BFK4038808	निर्वाचक का नाम : कन्हैयालाल पिता का नाम: गोरेलाल गृह संख्या : 429 उम्र : 37 लिंग : पुरुष	फोटो उपलब्ध	365	AWI0753459	निर्वाचक का नाम : ज्ञानेश्वर पिता का नाम: गोरेलाल गृह संख्या : 429 उम्र : 35 लिंग : पुरुष	फोटो उपलब्ध	366	AWI1067891	निर्वाचक का नाम : अनिता बिसेन पति का नाम: कन्हैयालाल गृह संख्या : 429 उम्र : 31 लिंग : महिला	फोटो उपलब्ध
367	AWI1067909	निर्वाचक का नाम : कलावती बिसेन पति का नाम: ज्ञानेश्वर गृह संख्या : 429 उम्र : 31 लिंग : महिला	फोटो उपलब्ध	368	BFK0062232	निर्वाचक का नाम : बापुजी पिता का नाम: रामलाल गृह संख्या : 430 उम्र : 81 लिंग : पुरुष	फोटो उपलब्ध	369	AWI0780056	निर्वाचक का नाम : योगलाल पटले पिता का नाम: बापुजी गृह संख्या : 430 उम्र : 61 लिंग : पुरुष	फोटो उपलब्ध
# 370	AWI1718790	निर्वाचक का नाम : कुशवंता पटले पति का नाम: योगलाल पटले गृह संख्या : 430 उम्र : 59 लिंग : महिला	फोटो उपलब्ध	371	AWI0780437	निर्वाचक का नाम : होमेश्वर पटले पिता का नाम: योगलाल पटले गृह संख्या : 430 उम्र : 39 लिंग : पुरुष	फोटो उपलब्ध	372	AWI0753426	निर्वाचक का नाम : द्वारकाप्रसाद पिता का नाम: योगलाल गृह संख्या : 430 उम्र : 33 लिंग : पुरुष	फोटो उपलब्ध
373	AWI1993146	निर्वाचक का नाम : नीता पटले पति का नाम: होमेश्वर पटले गृह संख्या : 430 उम्र : 32 लिंग : महिला	फोटो उपलब्ध	374	AWI1009323	निर्वाचक का नाम : राधन पति का नाम: रामदयाल गृह संख्या : 431 उम्र : 75 लिंग : महिला	फोटो उपलब्ध	375	AWI1718857	निर्वाचक का नाम : ममता पटले पति का नाम: गजानन्द गृह संख्या : 431 उम्र : 55 लिंग : महिला	फोटो उपलब्ध
376	AWI2093300	निर्वाचक का नाम : गजानन्द पटले पिता का नाम: रामदयाल गृह संख्या : 431 उम्र : 53 लिंग : पुरुष	फोटो उपलब्ध	377	AWI0044867	निर्वाचक का नाम : रमेशप्रसाद पटले पिता का नाम: रामदयाल गृह संख्या : 431 उम्र : 49 लिंग : पुरुष	फोटो उपलब्ध	378	BFK4038345	निर्वाचक का नाम : गीता पटले पति का नाम: रमेशप्रसाद गृह संख्या : 431 उम्र : 45 लिंग : महिला	फोटो उपलब्ध
379	AWI1412287	निर्वाचक का नाम : नितिन पटले पिता का नाम: गजानन्द पटले गृह संख्या : 431 उम्र : 29 लिंग : पुरुष	फोटो उपलब्ध	380	AWI1412279	निर्वाचक का नाम : ज्योति पटले पिता का नाम: गजानन्द पटले गृह संख्या : 431 उम्र : 27 लिंग : महिला	फोटो उपलब्ध	381	AWI2411643	निर्वाचक का नाम : साक्षी पटले पिता का नाम: रमेश प्रसाद पटले गृह संख्या : 431 उम्र : 23 लिंग : महिला	फोटो उपलब्ध
382	AWI1718782	निर्वाचक का नाम : थानसिंह पिता का नाम: रंगो गृह संख्या : 433 उम्र : 69 लिंग : पुरुष	फोटो उपलब्ध	383	AWI1718840	निर्वाचक का नाम : कमला पति का नाम: थानसिंह गृह संख्या : 433 उम्र : 67 लिंग : महिला	फोटो उपलब्ध	384	AWI1249366	निर्वाचक का नाम : छत्रपाल पटले पिता का नाम: थानसिंह पटले गृह संख्या : 433 उम्र : 45 लिंग : पुरुष	फोटो उपलब्ध
385	AWI1993153	निर्वाचक का नाम : छाया पटले पति का नाम: परमानंद पटले गृह संख्या : 433 उम्र : 38 लिंग : महिला	फोटो उपलब्ध	386	AWI0953984	निर्वाचक का नाम : कविता पटले पति का नाम: छत्रपाल पटले गृह संख्या : 433 उम्र : 37 लिंग : महिला	फोटो उपलब्ध	387	BFK3840311	निर्वाचक का नाम : परमानंद पटले पिता का नाम: थानसिंह गृह संख्या : 433 उम्र : 32 लिंग : पुरुष	फोटो उपलब्ध
388	AWI1718816	निर्वाचक का नाम : पतीराम पिता का नाम: परसराम गृह संख्या : 434 उम्र : 79 लिंग : पुरुष	फोटो उपलब्ध	389	AWI1731272	निर्वाचक का नाम : सेमन पति का नाम: पतीराम गृह संख्या : 434 उम्र : 74 लिंग : महिला	फोटो उपलब्ध	390	BFK3868841	निर्वाचक का नाम : गुरुदयाल पिता का नाम: पतीराम गृह संख्या : 434 उम्र : 41 लिंग : पुरुष	फोटो उपलब्ध

391	AWI0953992	निर्वाचक का नाम : दुर्गावती ठाकरे पति का नाम: गुरुदयाल ठाकरे गृह संख्या : 434 उम्र : 35 लिंग : महिला	फोटो उपलब्ध	392	AWI1731249	निर्वाचक का नाम : रतीराम ठाकरे पिता का नाम: नरसो गृह संख्या : 435 उम्र : 71 लिंग : पुरुष	फोटो उपलब्ध	393	AWI1731215	निर्वाचक का नाम : राम बता ठाकरे पति का नाम: रतीराम गृह संख्या : 435 उम्र : 67 लिंग : महिला	फोटो उपलब्ध
394	BFK4052882	निर्वाचक का नाम : नेत्रकला ठाकरे पति का नाम: सुकचन्द गृह संख्या : 435 उम्र : 55 लिंग : महिला	फोटो उपलब्ध	395	BFK3869799	निर्वाचक का नाम : सीताराम पिता का नाम: रतीराम गृह संख्या : 435 उम्र : 41 लिंग : पुरुष	फोटो उपलब्ध	396	AWI0780445	निर्वाचक का नाम : दुर्गा ठाकरे पति का नाम: सीताराम ठाकरे गृह संख्या : 435 उम्र : 37 लिंग : महिला	फोटो उपलब्ध
397	AWI2262814	निर्वाचक का नाम : राहुल कुमार ठाकरे माता का नाम: नेत्रकला ठाकरे गृह संख्या : 435 उम्र : 23 लिंग : पुरुष	फोटो उपलब्ध	398	AWI2262798	निर्वाचक का नाम : खुशी ठाकरे माता का नाम: नेत्रकला ठाकरे गृह संख्या : 435 उम्र : 21 लिंग : महिला	फोटो उपलब्ध	399	AWI1731207	निर्वाचक का नाम : ओमकार पटले पिता का नाम: चैतराम गृह संख्या : 436 उम्र : 70 लिंग : पुरुष	फोटो उपलब्ध
400	AWI2095735	निर्वाचक का नाम : सतन पटले पति का नाम: मानीकराम गृह संख्या : 436 उम्र : 60 लिंग : महिला	फोटो उपलब्ध	401	AWI1731140	निर्वाचक का नाम : मानिकराम पटले पिता का नाम: चैतराम गृह संख्या : 436 उम्र : 57 लिंग : पुरुष	फोटो उपलब्ध	402	BFK3869377	निर्वाचक का नाम : उमेश पटले पिता का नाम: ओमकार पटले गृह संख्या : 436 उम्र : 48 लिंग : पुरुष	फोटो उपलब्ध
403	BFK3868148	निर्वाचक का नाम : गंगोत्री पटले पति का नाम: उमेशकुमार गृह संख्या : 436 उम्र : 38 लिंग : महिला	फोटो उपलब्ध	404	AWI0729202	निर्वाचक का नाम : रमेशकुमार पटले पिता का नाम: मानिकराम गृह संख्या : 436 उम्र : 37 लिंग : पुरुष	फोटो उपलब्ध	405	AWI2117380	निर्वाचक का नाम : प्रिया पटले पति का नाम: रमेश पटले गृह संख्या : 436/ग उम्र : 25 लिंग : महिला	फोटो उपलब्ध
406	AWI1731041	निर्वाचक का नाम : दुर्गाप्रसाद पटले पिता का नाम: डिल्लीराम गृह संख्या : 437 उम्र : 54 लिंग : पुरुष	फोटो उपलब्ध	407	BFK3869849	निर्वाचक का नाम : विनीता पटले पति का नाम: दुर्गाप्रसाद गृह संख्या : 437 उम्र : 46 लिंग : महिला	फोटो उपलब्ध	408	AWI0780452	निर्वाचक का नाम : बिदेश्वरी पटले पति का नाम: भीवरस पटले गृह संख्या : 437 उम्र : 44 लिंग : महिला	फोटो उपलब्ध
409	BFK3868783	निर्वाचक का नाम : भीवरस पिता का नाम: डिल्लीराम गृह संख्या : 437 उम्र : 42 लिंग : पुरुष	फोटो उपलब्ध	410	AWI2272185	निर्वाचक का नाम : मासूम पटले पिता का नाम: दुर्गा प्रसाद पटले गृह संख्या : 437 उम्र : 26 लिंग : महिला	फोटो उपलब्ध	411	AWI2262764	निर्वाचक का नाम : रानू पटले पिता का नाम: दुर्गाप्रसाद पटले गृह संख्या : 437 उम्र : 24 लिंग : महिला	फोटो उपलब्ध
412	AWI2262731	निर्वाचक का नाम : अनामिका पटले पिता का नाम: दुर्गाप्रसाद पटले गृह संख्या : 437 उम्र : 21 लिंग : महिला	फोटो उपलब्ध	413	AWI2342988	निर्वाचक का नाम : आलेख कुमार पाटले पिता का नाम: भिवरस पटले गृह संख्या : 437 उम्र : 20 लिंग : पुरुष	फोटो उपलब्ध	414	AWI2447878	निर्वाचक का नाम : आनंद पटले पिता का नाम: दुर्गाप्रसाद पटले गृह संख्या : 437 उम्र : 19 लिंग : पुरुष	फोटो उपलब्ध
415	AWI2094985	निर्वाचक का नाम : सुनीता पटले पति का नाम: मेघराज गृह संख्या : 438 उम्र : 53 लिंग : महिला	फोटो उपलब्ध	416	BFK4038121	निर्वाचक का नाम : मिल्कीराम पिता का नाम: हेमराज गृह संख्या : 438 उम्र : 43 लिंग : पुरुष	फोटो उपलब्ध	417	AWI2355790	निर्वाचक का नाम : डिले श्वर पटले पिता का नाम: मेघराज पटले गृह संख्या : 438 उम्र : 28 लिंग : पुरुष	फोटो उपलब्ध
418	BFK4634952	निर्वाचक का नाम : मेघराज पटले पिता का नाम: हेमराज गृह संख्या : 438 उम्र : 20 लिंग : पुरुष	फोटो उपलब्ध	419	AWI2094951	निर्वाचक का नाम : नन्दलाल पिता का नाम: हेमराज गृह संख्या : 438क उम्र : 53 लिंग : पुरुष	फोटो उपलब्ध	420	BFK4038469	निर्वाचक का नाम : इमला पति का नाम: नन्दलाल गृह संख्या : 438क उम्र : 50 लिंग : महिला	फोटो उपलब्ध

421	AWI2271047	निर्वाचक का नाम : मुकेश पटले पिता का नाम: नंदलाल पटले गृह संख्या : 438/का उम्र : 25 लिंग : पुरुष	422	BFK3866936	निर्वाचक का नाम : ओमप्रकाश पिता का नाम: शिवनाथ गृह संख्या : 438ख उम्र : 40 लिंग : पुरुष	423	AWI1231596	निर्वाचक का नाम : देमेश्वरी पटले पति का नाम: ओमप्रकाश पटले गृह संख्या : 438/ख उम्र : 35 लिंग : महिला
424	AWI2095081	निर्वाचक का नाम : शिवनाथ पिता का नाम: सुरतलाल गृह संख्या : 438ख उम्र : 72 लिंग : पुरुष	425	AWI2094902	निर्वाचक का नाम : शकुन्तला पति का नाम: शिवनाथ गृह संख्या : 438ख उम्र : 71 लिंग : महिला	426	AWI2095396	निर्वाचक का नाम : पीतमलाल पिता का नाम: जुगराम गृह संख्या : 439 उम्र : 57 लिंग : पुरुष
427	AWI0883199	निर्वाचक का नाम : ललीत कुमार पिता का नाम: पीतमलाल गृह संख्या : 439 उम्र : 40 लिंग : पुरुष	428	AWI0883207	निर्वाचक का नाम : राष्ट्रकला पति का नाम: ललित कुमार गृह संख्या : 439 उम्र : 39 लिंग : महिला	429	AWI0883686	निर्वाचक का नाम : स्वप्निल पिता का नाम: पीतमलाल गृह संख्या : 439 उम्र : 35 लिंग : पुरुष
430	AWI1238062	निर्वाचक का नाम : ज्योति पटले पति का नाम: स्वपनिल पटले गृह संख्या : 439 उम्र : 32 लिंग : महिला	431	AWI2083723	निर्वाचक का नाम : कौशला पटले पति का नाम: सेवकराम गृह संख्या : 440/क उम्र : 73 लिंग : महिला	432	AWI2083715	निर्वाचक का नाम : सेवकराम पटले पिता का नाम: दयाराम गृह संख्या : 440/क उम्र : 70 लिंग : पुरुष
433	BFK3868809	निर्वाचक का नाम : सुरेन्द्रकुमार पिता का नाम: सेवकराम गृह संख्या : 440/क उम्र : 47 लिंग : पुरुष	434	BFK3841186	निर्वाचक का नाम : श्यामकला पति का नाम: सुरेन्द्रकुमार गृह संख्या : 440/क उम्र : 44 लिंग : महिला	435	BFK3869807	निर्वाचक का नाम : सरूपलाल पटले पिता का नाम: सेवकराम पटले गृह संख्या : 440/क उम्र : 43 लिंग : पुरुष
436	BFK3840048	निर्वाचक का नाम : रामकला पति का नाम: शिवनारायण गृह संख्या : 440/क उम्र : 43 लिंग : महिला	437	AWI0883215	निर्वाचक का नाम : मधुलता पति का नाम: सरूपलाल गृह संख्या : 440/क उम्र : 35 लिंग : महिला	438	AWI2237485	निर्वाचक का नाम : शशिकला चौधरी अन्य: अभिलाषा पटले गृह संख्या : 440/ख उम्र : 28 लिंग : महिला
439	AWI1730985	निर्वाचक का नाम : धरमचंद पटले पिता का नाम: लिंगाजी गृह संख्या : 441/क उम्र : 64 लिंग : पुरुष	440	AWI1730852	निर्वाचक का नाम : फेकन बाई पटले पति का नाम: धरमचंद गृह संख्या : 441/क उम्र : 53 लिंग : महिला	441	AWI0753418	निर्वाचक का नाम : भुमेश्वर पटले पिता का नाम: धरमचंद गृह संख्या : 441/क उम्र : 34 लिंग : पुरुष
R 442	AWI2457919	निर्वाचक का नाम : अरचू पटले पति का नाम: भुमेश्वर पटले गृह संख्या : 441/क उम्र : 25 लिंग : महिला	443	AWI1718634	निर्वाचक का नाम : लेखचंद पटले पिता का नाम: लिंगाजी गृह संख्या : 441/ख उम्र : 68 लिंग : पुरुष	444	AWI1718618	निर्वाचक का नाम : जैवन्ता पति का नाम: लेखचंद गृह संख्या : 441/ख उम्र : 59 लिंग : महिला
445	AWI2272466	निर्वाचक का नाम : राजेश्वरी पटले पिता का नाम: लेखचंद पटले गृह संख्या : 441/ख उम्र : 26 लिंग : महिला	446	AWI1518877	निर्वाचक का नाम : लोकेश पटले पिता का नाम: लिखचंद गृह संख्या : 441/ख उम्र : 25 लिंग : पुरुष	447	AWI1009349	निर्वाचक का नाम : धनेश्वरी पति का नाम: देवीप्रसाद गृह संख्या : 442ड उम्र : 36 लिंग : महिला
448	AWI1718543	निर्वाचक का नाम : नोखेलाल पटले पिता का नाम: मानीकराम गृह संख्या : 442/ग उम्र : 53 लिंग : पुरुष	449	AWI1718501	निर्वाचक का नाम : खेलन बाई पटले पति का नाम: नोखेलाल गृह संख्या : 442/ग उम्र : 51 लिंग : महिला	450	AWI0518449	निर्वाचक का नाम : कमलेश पटले पिता का नाम: नोखेलाल गृह संख्या : 442/ग उम्र : 38 लिंग : पुरुष

451	AWI1231604	निर्वाचक का नाम : कमलेश्वरी पटले पति का नाम: कमलेश पटले गृह संख्या : 442/ग उम्र : 34 लिंग : महिला	452	AWI2096303	निर्वाचक का नाम : नन्दकिशोर पिता का नाम: ताराचंद गृह संख्या : 442घ उम्र : 54 लिंग : पुरुष	453	BFK3868304	निर्वाचक का नाम : सोनुला पति का नाम: नंदकिशोर गृह संख्या : 442घ उम्र : 45 लिंग : महिला
454	AWI2268035	निर्वाचक का नाम : कुमुद हनवत पिता का नाम: नंदकिशोर हनवत गृह संख्या : 442/घ उम्र : 24 लिंग : महिला	455	AWI2262939	निर्वाचक का नाम : प्रफुल हनवत पिता का नाम: नंदकिशोर हनवत गृह संख्या : 442/घ उम्र : 21 लिंग : पुरुष	456	AWI1718592	निर्वाचक का नाम : सुरजलाल पिता का नाम: जानबा गृह संख्या : 442/क उम्र : 73 लिंग : पुरुष
457	AWI2083970	निर्वाचक का नाम : पुरवंता पटले पति का नाम: सुरजलाल गृह संख्या : 442/क उम्र : 69 लिंग : महिला	458	AWI1718550	निर्वाचक का नाम : गिरधारी पटले पिता का नाम: सुरजलाल गृह संख्या : 442/क उम्र : 48 लिंग : पुरुष	459	AWI0780486	निर्वाचक का नाम : भक्तवान पटले पिता का नाम: सुरजलाल पटले गृह संख्या : 442/क उम्र : 37 लिंग : पुरुष
460	AWI1009331	निर्वाचक का नाम : सुनीता पटले पति का नाम: भक्तवान गृह संख्या : 442/क उम्र : 36 लिंग : महिला	461	AWI2212728	निर्वाचक का नाम : दिलेश्वरी पटले पति का नाम: वेंकट पटले गृह संख्या : 442/का उम्र : 41 लिंग : महिला	462	AWI2446177	निर्वाचक का नाम : रामेश्वरी पटले पति का नाम: गिरधारी पटले गृह संख्या : 442/का उम्र : 41 लिंग : महिला
463	AWI2083590	निर्वाचक का नाम : कन्हैयालाल पटले पिता का नाम: जानबा गृह संख्या : 442/ख उम्र : 66 लिंग : पुरुष	464	AWI2083616	निर्वाचक का नाम : किशना पटले पति का नाम: कन्हैयालाल गृह संख्या : 442/ख उम्र : 51 लिंग : महिला	465	AWI0780494	निर्वाचक का नाम : धनवान पटले पिता का नाम: कन्हैयालाल पटले गृह संख्या : 442/ख उम्र : 36 लिंग : पुरुष
466	AWI1185578	निर्वाचक का नाम : संगम पटले पति का नाम: अयोध्या प्रसाद पटले गृह संख्या : 442/ख उम्र : 36 लिंग : महिला	467	AWI2329605	निर्वाचक का नाम : दुले श्वरी पटले पति का नाम: धनवान पटले गृह संख्या : 442/ख उम्र : 30 लिंग : महिला	# 468	AWI2096279	निर्वाचक का नाम : इमरत लाल बिसेन पिता का नाम: ढोण्डू बिसेन गृह संख्या : 442ड उम्र : 65 लिंग : पुरुष
469	AWI0883645	निर्वाचक का नाम : अवलेश कुमार पिता का नाम: अमृतलाल गृह संख्या : 442 ड उम्र : 41 लिंग : पुरुष	470	BFK3840592	निर्वाचक का नाम : देवीप्रसाद बिसेन पिता का नाम: इम्रतलाल बिसेन गृह संख्या : 442ड उम्र : 40 लिंग : पुरुष	471	BFK3840113	निर्वाचक का नाम : भोजलाल पिता का नाम: पीरमलाल गृह संख्या : 443 उम्र : 47 लिंग : पुरुष
472	BFK3840105	निर्वाचक का नाम : सोनन पति का नाम: भोजलाल गृह संख्या : 443 उम्र : 46 लिंग : महिला	473	AWI1286566	निर्वाचक का नाम : कमलेश कुमार शरणागत पिता का नाम: भोजलाल शरणागत गृह संख्या : 443 उम्र : 29 लिंग : पुरुष	474	AWI1412295	निर्वाचक का नाम : लीला पटले पति का नाम: दुर्गाप्रसाद पटले गृह संख्या : 443/5 उम्र : 36 लिंग : महिला
475	AWI2096394	निर्वाचक का नाम : तुरसन पति का नाम: रामदयाल गृह संख्या : 443क उम्र : 67 लिंग : महिला	476	AWI2096352	निर्वाचक का नाम : अनुपचन्द पिता का नाम: रामदयाल गृह संख्या : 443क उम्र : 50 लिंग : पुरुष	477	BFK4634242	निर्वाचक का नाम : कांता पति का नाम: अनुपचंद गृह संख्या : 443क उम्र : 47 लिंग : महिला
478	BFK3869187	निर्वाचक का नाम : मंगल प्रसाद पटले पिता का नाम: रामदयाल पटले गृह संख्या : 443क उम्र : 46 लिंग : पुरुष	479	BFK4634234	निर्वाचक का नाम : दुर्गाप्रसाद पिता का नाम: रामदयाल गृह संख्या : 443क उम्र : 43 लिंग : पुरुष	480	AWI0780395	निर्वाचक का नाम : मनीषा पटले पति का नाम: मंगल प्रसाद पटले गृह संख्या : 443क उम्र : 38 लिंग : महिला

481	AWI1718436	निर्वाचक का नाम : रामप्रसाद शरणागत पिता का नाम: पिरमलाल गृह संख्या : 443/क उम्र : 54 लिंग : पुरुष	फोटो उपलब्ध	482	AWI2083640	निर्वाचक का नाम : भूमेस्वरी शरणागत शरणागत पति का नाम: रामप्रसाद गृह संख्या : 443/क उम्र : 51 लिंग : महिला	फोटो उपलब्ध	483	AWI1286574	निर्वाचक का नाम : मिथलेश कुमार शरणागत पिता का नाम: रामप्रसाद शरणागत गृह संख्या : 443/क उम्र : 29 लिंग : पुरुष	फोटो उपलब्ध
484	AWI2410835	निर्वाचक का नाम : रोहित पटले पिता का नाम: अनुपचंद पटले गृह संख्या : 443/का उम्र : 25 लिंग : पुरुष	फोटो उपलब्ध	485	AWI1718402	निर्वाचक का नाम : नक्टूलाल पिता का नाम: मयाराम गृह संख्या : 445 उम्र : 60 लिंग : पुरुष	फोटो उपलब्ध	486	AWI1433044	निर्वाचक का नाम : भिमला बाई बिसेन पति का नाम: नक्टूलाल बिसेन गृह संख्या : 445 उम्र : 58 लिंग : महिला	फोटो उपलब्ध
487	AWI2083632	निर्वाचक का नाम : चुन्नीलाल बिसेन पिता का नाम: दयाराम गृह संख्या : 446ग उम्र : 70 लिंग : पुरुष	फोटो उपलब्ध	488	AWI2083608	निर्वाचक का नाम : छाया बिसेन पति का नाम: चुन्नीलाल गृह संख्या : 446ग उम्र : 63 लिंग : महिला	फोटो उपलब्ध	489	BFK3869419	निर्वाचक का नाम : सुनीलकुमार बिसेन पिता का नाम: चुन्नीलाल गृह संख्या : 446ग उम्र : 42 लिंग : पुरुष	फोटो उपलब्ध
490	AWI0780528	निर्वाचक का नाम : जितेन्द्र बिसेन पिता का नाम: चुन्नीलाल बिसेन गृह संख्या : 446ग उम्र : 37 लिंग : पुरुष	फोटो उपलब्ध	491	AWI1140979	निर्वाचक का नाम : वर्षा बिसेन पति का नाम: सुनिल कुमार बिसेन गृह संख्या : 446/ग उम्र : 40 लिंग : महिला	फोटो उपलब्ध	492	AWI2083624	निर्वाचक का नाम : धनलाल बिसेन पिता का नाम: दयाराम गृह संख्या : 446क उम्र : 72 लिंग : पुरुष	फोटो उपलब्ध
493	AWI1718360	निर्वाचक का नाम : पा रब ता बिसेन पति का नाम: धनलाल गृह संख्या : 446क उम्र : 58 लिंग : महिला	फोटो उपलब्ध	494	AWI1718329	निर्वाचक का नाम : नरबद बिसेन पिता का नाम: बेनीराम गृह संख्या : 446ख उम्र : 58 लिंग : पुरुष	फोटो उपलब्ध	495	BFK3841152	निर्वाचक का नाम : सूरजलाल पिता का नाम: बेनीराम गृह संख्या : 446ख उम्र : 44 लिंग : पुरुष	फोटो उपलब्ध
496	AWI0780502	निर्वाचक का नाम : निशा बिसेन पति का नाम: सूरजलाल बिसेन गृह संख्या : 446ख उम्र : 38 लिंग : महिला	फोटो उपलब्ध	497	AWI0780510	निर्वाचक का नाम : सुरेन्द्र कुमार बिसेन पिता का नाम: नरबद बिसेन गृह संख्या : 446ख उम्र : 35 लिंग : पुरुष	फोटो उपलब्ध	498	AWI2083657	निर्वाचक का नाम : जसोदा पति का नाम: बेनीराम गृह संख्या : 446/ख उम्र : 75 लिंग : महिला	फोटो उपलब्ध
499	AWI1718352	निर्वाचक का नाम : प्रेमलाल बिसेन पिता का नाम: बेनीराम गृह संख्या : 446/ख उम्र : 56 लिंग : पुरुष	फोटो उपलब्ध	500	AWI1433051	निर्वाचक का नाम : नीलेश्वरी बिसेन पति का नाम: नरबद बिसेन गृह संख्या : 446/ख उम्र : 53 लिंग : महिला	फोटो उपलब्ध	501	BFK3868379	निर्वाचक का नाम : जसवंता पति का नाम: धूरनलाल गृह संख्या : 446/ख उम्र : 43 लिंग : महिला	फोटो उपलब्ध
502	AWI0753301	निर्वाचक का नाम : लक्ष्मी बिसेन पति का नाम: प्रेमलाल गृह संख्या : 446/ख उम्र : 41 लिंग : महिला	फोटो उपलब्ध	503	AWI1518869	निर्वाचक का नाम : पल्लवी बिसेन पति का नाम: जीतेन्द्र गृह संख्या : 446/ख उम्र : 33 लिंग : महिला	फोटो उपलब्ध	504	AWI1109610	निर्वाचक का नाम : राजेन्द्र कुमार पिता का नाम: प्रेमलाल गृह संख्या : 446/ख उम्र : 30 लिंग : पुरुष	फोटो उपलब्ध
505	AWI1993112	निर्वाचक का नाम : दीक्षा बिसेन पति का नाम: सुरेंद्र बिसेन गृह संख्या : 446/ख उम्र : 27 लिंग : महिला	फोटो उपलब्ध	506	AWI2263614	निर्वाचक का नाम : आशुतोष बिसेन माता का नाम: जसवंत बिसेन गृह संख्या : 446/ख उम्र : 22 लिंग : पुरुष	फोटो उपलब्ध	507	AWI2083541	निर्वाचक का नाम : गोधन पति का नाम: फकीरचंद गृह संख्या : 447ग उम्र : 65 लिंग : महिला	फोटो उपलब्ध
508	AWI0883702	निर्वाचक का नाम : निलेश कुमार पिता का नाम: फकीरचंद गृह संख्या : 447ग उम्र : 33 लिंग : पुरुष	फोटो उपलब्ध	509	AWI2411635	निर्वाचक का नाम : सरिता बिसेन पति का नाम: निलेश बिसेन गृह संख्या : 447/गा उम्र : 32 लिंग : महिला	फोटो उपलब्ध	510	AWI2083525	निर्वाचक का नाम : उम्मेदलाल पिता का नाम: लाखन गृह संख्या : 447क उम्र : 50 लिंग : पुरुष	फोटो उपलब्ध

विधान सभा क्षेत्र की संख्या व नाम : 113-कटंगी  
अनुभाग की संख्या व नाम : 1-अमई-2 अमई(कन्हारटोला)

<p>511</p> <p>AWI2083533</p> <p>निर्वाचक का नाम : शुसिला पति का नाम: उम्मेदलाल गृह संख्या : 447क उम्र : 48 लिंग : महिला</p> <p>फोटो उपलब्ध</p>	<p>512</p> <p>BFK4634093</p> <p>निर्वाचक का नाम : छोटेलाल पिता का नाम: लहू गृह संख्या : 447ख उम्र : 74 लिंग : पुरुष</p> <p>फोटो उपलब्ध</p>	<p>513</p> <p>BFK3840568</p> <p>निर्वाचक का नाम : दूर्गन पति का नाम: छो टेलाल गृह संख्या : 447ख उम्र : 64 लिंग : महिला</p> <p>फोटो उपलब्ध</p>
<p>514</p> <p>BFK3869682</p> <p>निर्वाचक का नाम : महेश पिता का नाम: छो टेलाल गृह संख्या : 447ख उम्र : 44 लिंग : पुरुष</p> <p>फोटो उपलब्ध</p>	<p>R 515</p> <p>AWI2464949</p> <p>निर्वाचक का नाम : मयूर माहुरकर पिता का नाम: अनिल कुमार माहुरकर गृह संख्या : वार्ड नं. 13 उम्र : 18 लिंग : पुरुष</p> <p>फोटो उपलब्ध</p>	

विधान सभा क्षेत्र की संख्या व नाम : 113-कटंगी  
घटक I - परिवर्धन सूची 1 (23-12-2025 से 21-02-2026 तक)

516	1	AWI2478402	निर्वाचक का नाम : यदेश राहंगडाले पिता का नाम: रोशनलाल राहंगडाले गृह संख्या : 398 उम्र : 19 लिंग : पुरुष	फोटो उपलब्ध
517	1	AWI2478451	निर्वाचक का नाम : विवेक पटले पिता का नाम: दुर्गाप्रसाद पटले गृह संख्या : 404 उम्र : 19 लिंग : पुरुष	फोटो उपलब्ध
518	1	AWI2478626	निर्वाचक का नाम : मासूम पटले पिता का नाम: राजकुमार पटले गृह संख्या : 401/ ख उम्र : 20 लिंग : महिला	फोटो उपलब्ध
519	1	AWI2480218	निर्वाचक का नाम : ऋतु राहंगडाले पति का नाम: मिनेश्वर राहंगडाले गृह संख्या : 377 उम्र : 22 लिंग : महिला	फोटो उपलब्ध
520	1	AWI2481315	निर्वाचक का नाम : काजल पटले पति का नाम: पंकज पटले गृह संख्या : 378 घ उम्र : 24 लिंग : महिला	फोटो उपलब्ध
521	1	AWI2484749	निर्वाचक का नाम : भूमेश्वरी पटले पति का नाम: श्यामप्रसाद पटले गृह संख्या : 399 उम्र : 37 लिंग : महिला	फोटो उपलब्ध
522	1	AWI2487387	निर्वाचक का नाम : हिमांशु पटले पिता का नाम: लेखराम पटले गृह संख्या : 422 ख उम्र : 19 लिंग : पुरुष	फोटो उपलब्ध
523	1	AWI2495596	निर्वाचक का नाम : रानी पटले पिता का नाम: उमेश पटले गृह संख्या : 436 उम्र : 18 लिंग : महिला	फोटो उपलब्ध
524	1	AWI2495661	निर्वाचक का नाम : प्रिया पटले पिता का नाम: उमेश पटले गृह संख्या : 436 उम्र : 20 लिंग : महिला	फोटो उपलब्ध
525	1	AWI2495935	निर्वाचक का नाम : विनायक पटले पिता का नाम: भिवरस पटले गृह संख्या : 437 उम्र : 18 लिंग : पुरुष	फोटो उपलब्ध
526	1	AWI2495646	निर्वाचक का नाम : रिया पटले पिता का नाम: उमेश पटले गृह संख्या : 436 उम्र : 22 लिंग : महिला	फोटो उपलब्ध

निर्वाचकों का विवरण :							
A) मतदाताओं की संख्या :							
		नामावली का प्रकार	निर्वाचक नामावली की पहचान :	मतदाताओं की संख्या :			
				पुरुष	महिला	तृतीय लिंग	कुल
I	मूल	मूल नामावली	विशेष गहन पुनरीक्षण 2026 की मूल नामावली एवं समस्त अनुपूरकों को एकीकृत कर	257	258	0	515
II	घटक I - परिवर्धन सूची	पूरक 1	विशेष गहन पुनरीक्षण - 2026	4	7	0	11
III	घटक II - विलोपन सूची	पूरक 1	विशेष गहन पुनरीक्षण - 2026	1	3	0	4
IV	लिंग में संशोधन के कारण अंतर			0	0	0	0
पुनरीक्षण के बाद इस नामावली में शुद्ध निर्वाचक (I+II-III+IV)				260	262	0	522
B) संशोधनों की संख्या :							
नामावली का प्रकार		निर्वाचक नामावली की पहचान :		संशोधनों की संख्या :			
पूरक 1		विशेष गहन पुनरीक्षण - 2026		5			

निर्वाचक रजिस्ट्रीकरण अधिकारी द्वारा जारी

E-मृत्यु, S-स्थानांतरित, R-दोहरी प्रविष्टि, M-लापता, Q-अहर्ता नहीं