

निर्वाचक नामावली 2026 S12 मध्य प्रदेश

विधान सभा क्षेत्र की संख्या, नाम व आरक्षण स्थिति : 113 - कटंगी (सामान्य)		भाग संख्या : : 22																																			
संसदीय निर्वाचन क्षेत्र की संख्या, नाम व आरक्षण स्थिति, जिसमें विधान सभा निर्वाचन क्षेत्र स्थित है : 15 - बालाघाट																																					
1. पुनरीक्षण का विवरण																																					
पुनरीक्षण का वर्ष :	2026	निर्वाचक नामावली की पहचान :																																			
अर्हता तिथि :	01-01-2026	विशेष गहन पुनरीक्षण 2026 की मूल नामावली एवं समस्त अनुपूरकों को एकीकृत कर																																			
पुनरीक्षण का स्वरूप :	विशेष गहन पुनरीक्षण 2026																																				
प्रकाशन की तिथि :	21-02-2026																																				
2. भाग व मतदान क्षेत्र का विवरण :																																					
भाग में आने वाले अनुभागों की संख्या और नाम :																																					
1-महकेपार-3 महकेपार		<table style="width: 100%; border-collapse: collapse;"> <tr> <td style="width: 60%;">मुख्य शहर / मुख्य ग्राम</td> <td style="width: 20%;">: महकेपार</td> <td colspan="2"></td> </tr> <tr> <td>वार्ड</td> <td>:</td> <td colspan="2"></td> </tr> <tr> <td>पोस्ट ऑफिस</td> <td>: महकेपार</td> <td colspan="2"></td> </tr> <tr> <td>पुलिस थाना</td> <td>: तिरोड़ी</td> <td colspan="2"></td> </tr> <tr> <td>स्थानीय संस्था</td> <td>: महकेपार</td> <td colspan="2"></td> </tr> <tr> <td>ब्लॉक</td> <td>: कटंगी</td> <td colspan="2"></td> </tr> <tr> <td>जिला</td> <td>: बालाघाट</td> <td colspan="2"></td> </tr> <tr> <td>पिन कोड</td> <td>: 481449</td> <td colspan="2"></td> </tr> </table>				मुख्य शहर / मुख्य ग्राम	: महकेपार			वार्ड	:			पोस्ट ऑफिस	: महकेपार			पुलिस थाना	: तिरोड़ी			स्थानीय संस्था	: महकेपार			ब्लॉक	: कटंगी			जिला	: बालाघाट			पिन कोड	: 481449		
मुख्य शहर / मुख्य ग्राम	: महकेपार																																				
वार्ड	:																																				
पोस्ट ऑफिस	: महकेपार																																				
पुलिस थाना	: तिरोड़ी																																				
स्थानीय संस्था	: महकेपार																																				
ब्लॉक	: कटंगी																																				
जिला	: बालाघाट																																				
पिन कोड	: 481449																																				
3. मतदान केंद्र का विवरण																																					
मतदान केंद्र की संख्या व नाम :		मतदान केन्द्र की विशेष हैसियत (पुरुष/महिला/सामान्य) :		सामान्य																																	
22 - महकेपार-3		इस मतदान क्षेत्र के सहायक (ऑक्जिलियरी) मतदान केन्द्रों की संख्या :		0																																	
मतदान केंद्र का भवन व पता :																																					
शासकीय माध्यमिक शाला भवन महकेपार																																					
4. मतदाताओं की संख्या :																																					
आरंभिक क्रम	अंतिम क्रम	मतदाताओं की संख्या																																			
संख्या	संख्या	पुरुष	महिला	तृतीय लिंग	कुल																																
1	703	352	351	0	703																																

निर्वाचक रजिस्ट्रीकरण अधिकारी द्वारा जारी

Nazri Naksha

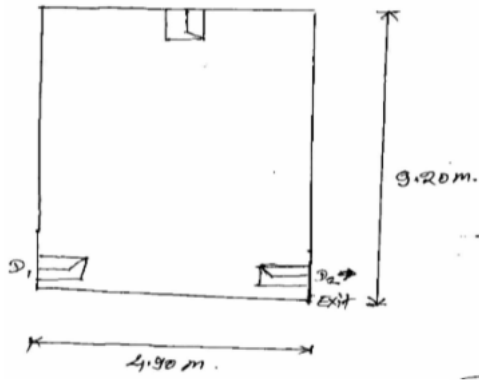

Google Map View

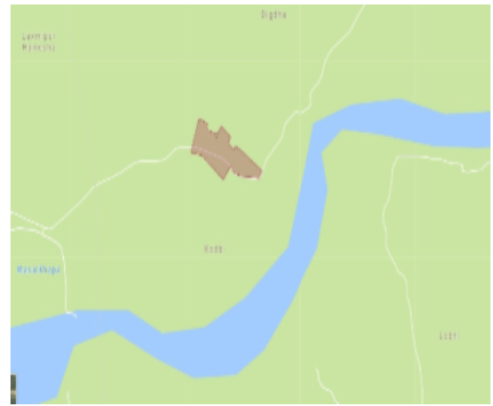

Polling Station Building Front View



मतदान केंद्र के सामने का फ़ोटो



Cad View

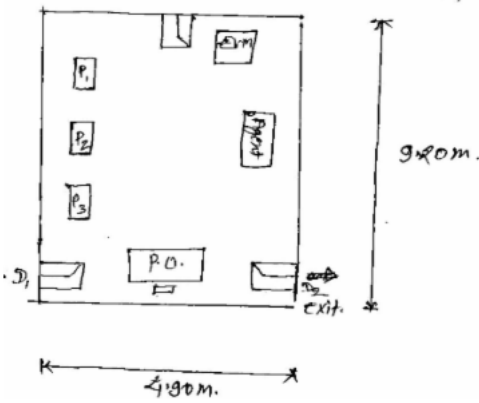

Key MAP View

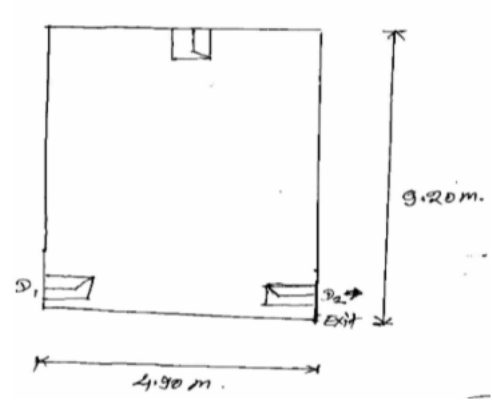

1 निर्वाचक का नाम : सोनाली शिवकुमार सोनवाने पति का नाम: शिवकुमार सोनवाने गृह संख्या : 95/2 उम्र : 22 लिंग : महिला	AWI2459162 फोटो उपलब्ध	2 निर्वाचक का नाम : राजेन्द्र पिता का नाम: नंदन गृह संख्या : 141 उम्र : 48 लिंग : पुरुष	AWI1787027 फोटो उपलब्ध	3 निर्वाचक का नाम : अनिता पति का नाम: राजेन्द्र गृह संख्या : 141 उम्र : 45 लिंग : महिला	HJY4160362 फोटो उपलब्ध
4 निर्वाचक का नाम : रविंद्र कोठेकार पिता का नाम: नंदन गृह संख्या : 141 उम्र : 45 लिंग : पुरुष	HJY4163226 फोटो उपलब्ध	5 निर्वाचक का नाम : वर्षा कोठेकार पति का नाम: रविन्द्र कुमार गृह संख्या : 141 उम्र : 40 लिंग : महिला	AWI0844761 फोटो उपलब्ध	6 निर्वाचक का नाम : शांता पति का नाम: अशोक गृह संख्या : 141/क उम्र : 52 लिंग : महिला	AWI1787431 फोटो उपलब्ध
7 निर्वाचक का नाम : नितेश कोठेकार अन्य: अशोक कोठेकार गृह संख्या : 141/क उम्र : 26 लिंग : पुरुष	AWI1356641 फोटो उपलब्ध	8 निर्वाचक का नाम : हर्ष कोठेकार माता का नाम: शांता कोठेकार गृह संख्या : 141/क उम्र : 23 लिंग : पुरुष	AWI2108009 फोटो उपलब्ध	9 निर्वाचक का नाम : कमला पति का नाम: रामचंद गृह संख्या : 144 उम्र : 72 लिंग : महिला	AWI1787209 फोटो उपलब्ध
10 निर्वाचक का नाम : दिलीप कोठेकार पिता का नाम: रामचंद गृह संख्या : 144 उम्र : 57 लिंग : पुरुष	AWI1787191 फोटो उपलब्ध	11 निर्वाचक का नाम : कल्पना बाई कोठेकार पति का नाम: दिलीप गृह संख्या : 144 उम्र : 53 लिंग : महिला	HJY4490983 फोटो उपलब्ध	12 निर्वाचक का नाम : दिव्या कोठेकार पिता का नाम: दिलीप कोठेकार गृह संख्या : 144 उम्र : 22 लिंग : महिला	AWI2207892 फोटो उपलब्ध
13 निर्वाचक का नाम : याचना कोठेकार पिता का नाम: दिलीप कोठेकार गृह संख्या : 144 उम्र : 21 लिंग : महिला	AWI2221208 फोटो उपलब्ध	14 निर्वाचक का नाम : निरंजन पिता का नाम: धनराज गृह संख्या : 185 उम्र : 61 लिंग : पुरुष	AWI1786193 फोटो उपलब्ध	15 निर्वाचक का नाम : विजय कुमार सोनवाने पिता का नाम: हरिश्चन्द्र सोनवाने गृह संख्या : 274 उम्र : 61 लिंग : पुरुष	AWI1308048 फोटो उपलब्ध
16 निर्वाचक का नाम : सुनन्दा सोनवाने पति का नाम: विजय कुमार सोनवाने गृह संख्या : 274 उम्र : 56 लिंग : महिला	AWI1308055 फोटो उपलब्ध	17 निर्वाचक का नाम : जामवंत सोनवाने पिता का नाम: विजय सोनावणे गृह संख्या : 274 उम्र : 37 लिंग : पुरुष	AWI1534494 फोटो उपलब्ध	18 निर्वाचक का नाम : नेहा सोनवाने पति का नाम: जामवंत सोनवाने गृह संख्या : 274 उम्र : 33 लिंग : महिला	AWI1534486 फोटो उपलब्ध
19 निर्वाचक का नाम : दीपक कुमार सोनवाने पिता का नाम: विजय कुमार सोनवाने गृह संख्या : 274 उम्र : 32 लिंग : पुरुष	AWI1308063 फोटो उपलब्ध	20 निर्वाचक का नाम : धनरूप पिता का नाम: गोपिचंद गृह संख्या : 416 उम्र : 66 लिंग : पुरुष	HJY4491627 फोटो उपलब्ध	21 निर्वाचक का नाम : शारदा पति का नाम: धनरूप गृह संख्या : 416 उम्र : 62 लिंग : महिला	HJY4491791 फोटो उपलब्ध
22 निर्वाचक का नाम : नितेश अग्रवाल पिता का नाम: धनरूप अग्रवाल गृह संख्या : 416 उम्र : 40 लिंग : पुरुष	HJY4161816 फोटो उपलब्ध	23 निर्वाचक का नाम : कविता अग्रवाल पति का नाम: नितेश अग्रवाल गृह संख्या : 416 उम्र : 40 लिंग : महिला	AWI0897777 फोटो उपलब्ध	24 निर्वाचक का नाम : विकास अग्रवाल पिता का नाम: धनरूप अग्रवाल गृह संख्या : 416 उम्र : 39 लिंग : पुरुष	HJY4647327 फोटो उपलब्ध
25 निर्वाचक का नाम : पद्मा अग्रवाल पति का नाम: विकास अग्रवाल गृह संख्या : 416 उम्र : 36 लिंग : महिला	AWI1267970 फोटो उपलब्ध	26 निर्वाचक का नाम : लक्ष्मी पति का नाम: श्यामराव गृह संख्या : 417 उम्र : 74 लिंग : महिला	HJY4492179 फोटो उपलब्ध	27 निर्वाचक का नाम : पाण्डूरंग पिता का नाम: श्रीकिसन गृह संख्या : 417 उम्र : 60 लिंग : पुरुष	HJY4635157 फोटो उपलब्ध
28 निर्वाचक का नाम : इन्दू पति का नाम: पाण्डूरंग गृह संख्या : 417 उम्र : 57 लिंग : महिला	HJY4491932 फोटो उपलब्ध	29 निर्वाचक का नाम : मधुकुमार पिता का नाम: श्यामराव गृह संख्या : 417 उम्र : 49 लिंग : पुरुष	HJY4160750 फोटो उपलब्ध	30 निर्वाचक का नाम : महेश कुमार डहरवाल पिता का नाम: श्यामराव गृह संख्या : 417 उम्र : 43 लिंग : पुरुष	AWI0795088 फोटो उपलब्ध

31	AWI1085141	निर्वाचक का नाम : प्रमिला पति का नाम: मधुकुमार गृह संख्या : 417 उम्र : 40 लिंग : महिला	फोटो उपलब्ध	32	AWI0795096	निर्वाचक का नाम : रंजू उचीबगले पति का नाम: महेश गृह संख्या : 417 उम्र : 40 लिंग : महिला	फोटो उपलब्ध	33	AWI1207844	निर्वाचक का नाम : रवि कुमार डहरवाल पिता का नाम: पाण्डुरंग डहरवाल गृह संख्या : 417 उम्र : 29 लिंग : पुरुष	फोटो उपलब्ध
34	HJY4491049	निर्वाचक का नाम : संतोष पिता का नाम: चिन्धू गृह संख्या : 418 उम्र : 52 लिंग : पुरुष	फोटो उपलब्ध	35	HJY4492013	निर्वाचक का नाम : प्रेमलता पति का नाम: संतोष गृह संख्या : 418 उम्र : 49 लिंग : महिला	फोटो उपलब्ध	36	AWI1566249	निर्वाचक का नाम : शुभम उचबगले पिता का नाम: संतोष उचबगले गृह संख्या : 418 उम्र : 25 लिंग : पुरुष	फोटो उपलब्ध
37	HJY4490611	निर्वाचक का नाम : उदाराम ठाकरे पिता का नाम: छोटू ठाकरे गृह संख्या : 421 उम्र : 69 लिंग : पुरुष	फोटो उपलब्ध	38	HJY4490421	निर्वाचक का नाम : झेलन पति का नाम: उदाराम गृह संख्या : 421 उम्र : 65 लिंग : महिला	फोटो उपलब्ध	39	HJY4489753	निर्वाचक का नाम : तेजराम ठाकरे पिता का नाम: उदाराम ठाकरे गृह संख्या : 421 उम्र : 47 लिंग : पुरुष	फोटो उपलब्ध
40	HJY4162574	निर्वाचक का नाम : पंचफुला पति का नाम: तेजराम गृह संख्या : 421 उम्र : 42 लिंग : महिला	फोटो उपलब्ध	41	AWI0554014	निर्वाचक का नाम : मूलचंद ठाकरे पिता का नाम: उदाराम ठाकरे गृह संख्या : 421 उम्र : 38 लिंग : पुरुष	फोटो उपलब्ध	42	AWI1026897	निर्वाचक का नाम : संगीता पति का नाम: मुलचंद गृह संख्या : 421 उम्र : 35 लिंग : महिला	फोटो उपलब्ध
43	AWI2271021	निर्वाचक का नाम : राखीचंद ठाकरे पिता का नाम: उदाराम ठाकरे गृह संख्या : 421 उम्र : 26 लिंग : पुरुष	फोटो उपलब्ध	44	HJY4490082	निर्वाचक का नाम : मुन्नी पिता का नाम: अर्जुन गृह संख्या : 422 उम्र : 74 लिंग : महिला	फोटो उपलब्ध	45	HJY6655674	निर्वाचक का नाम : चेतन पिता का नाम: नारू गृह संख्या : 423 उम्र : 66 लिंग : पुरुष	फोटो उपलब्ध
46	HJY4491197	निर्वाचक का नाम : मैना पति का नाम: चेतन गृह संख्या : 423 उम्र : 61 लिंग : महिला	फोटो उपलब्ध	47	HJY4491189	निर्वाचक का नाम : देवांगनी पति का नाम: प्रेमलाल गृह संख्या : 423 उम्र : 59 लिंग : महिला	फोटो उपलब्ध	48	HJY4490884	निर्वाचक का नाम : सूरज पिता का नाम: नारू गृह संख्या : 423 उम्र : 49 लिंग : पुरुष	फोटो उपलब्ध
49	HJY4490868	निर्वाचक का नाम : सुनिता पति का नाम: सूरज गृह संख्या : 423 उम्र : 46 लिंग : महिला	फोटो उपलब्ध	50	AWI1026939	निर्वाचक का नाम : जैवन्ता पति का नाम: नरेश कुमार गृह संख्या : 423 उम्र : 37 लिंग : महिला	फोटो उपलब्ध	51	AWI0525824	निर्वाचक का नाम : जयप्रकाश पिता का नाम: चेतन गृह संख्या : 423 उम्र : 36 लिंग : पुरुष	फोटो उपलब्ध
52	AWI1151711	निर्वाचक का नाम : दिनेश कुमार ठाकरे पिता का नाम: प्रेमलाल ठाकरे गृह संख्या : 423 उम्र : 35 लिंग : पुरुष	फोटो उपलब्ध	53	AWI1151703	निर्वाचक का नाम : लकेश कुमार ठाकरे पिता का नाम: प्रेमलाल ठाकरे गृह संख्या : 423 उम्र : 32 लिंग : पुरुष	फोटो उपलब्ध	54	AWI1356658	निर्वाचक का नाम : संगीता ठाकरे पति का नाम: जयप्रकाश ठाकरे गृह संख्या : 423 उम्र : 29 लिंग : महिला	फोटो उपलब्ध
55	AWI2268043	निर्वाचक का नाम : गंगा ठाकरे पति का नाम: लकेश कुमार ठाकरे गृह संख्या : 423 उम्र : 27 लिंग : महिला	फोटो उपलब्ध	56	AWI2342160	निर्वाचक का नाम : दामिनी ठाकरे पिता का नाम: सूरज ठाकरे गृह संख्या : 423 उम्र : 22 लिंग : महिला	फोटो उपलब्ध	57	HJY4492120	निर्वाचक का नाम : टिकाराम पिता का नाम: रोडी गृह संख्या : 425 उम्र : 64 लिंग : पुरुष	फोटो उपलब्ध
58	HJY4492302	निर्वाचक का नाम : दुर्गा पति का नाम: टिकाराम गृह संख्या : 425 उम्र : 57 लिंग : महिला	फोटो उपलब्ध	59	HJY4647335	निर्वाचक का नाम : अभिषेक सोनवाने पिता का नाम: टीकाराम गृह संख्या : 425 उम्र : 40 लिंग : पुरुष	फोटो उपलब्ध	60	AWI0897942	निर्वाचक का नाम : संगीता पति का नाम: अभिषेक गृह संख्या : 425 उम्र : 35 लिंग : महिला	फोटो उपलब्ध

61 निर्वाचक का नाम : मीरा पति का नाम: वासुदेव गृह संख्या : 427 उम्र : 69 लिंग : महिला HJY4491312 फोटो उपलब्ध	62 निर्वाचक का नाम : इंदिरा चौधरी पति का नाम: जवाहरलाल चौधरी गृह संख्या : 427 उम्र : 60 लिंग : महिला AWI2474765 फोटो उपलब्ध	63 निर्वाचक का नाम : रवि पिता का नाम: वासुदेव गृह संख्या : 427 उम्र : 45 लिंग : पुरुष HJY4491718 फोटो उपलब्ध
64 निर्वाचक का नाम : सुनिता चौधरी पति का नाम: रवि चौधरी गृह संख्या : 427 उम्र : 38 लिंग : महिला AWI1076025 फोटो उपलब्ध	65 निर्वाचक का नाम : विकास चौधरी पिता का नाम: जवाहर गृह संख्या : 427 उम्र : 38 लिंग : पुरुष HJY4647343 फोटो उपलब्ध	66 निर्वाचक का नाम : सुविधा चौधरी पति का नाम: विकास चौधरी गृह संख्या : 427 उम्र : 32 लिंग : महिला AWI1319896 फोटो उपलब्ध
67 निर्वाचक का नाम : विवेक कुमार पिता का नाम: जवाहरलाल गृह संख्या : 427 उम्र : 31 लिंग : पुरुष AWI0897785 फोटो उपलब्ध	68 निर्वाचक का नाम : आकाश कुमार चौधरी पिता का नाम: लालचंद चौधरी गृह संख्या : 427 उम्र : 31 लिंग : पुरुष AWI0897819 फोटो उपलब्ध	69 निर्वाचक का नाम : अमित कुमार उमरकर अन्य: वासुदेव गृह संख्या : 427 उम्र : 29 लिंग : पुरुष AWI1442193 फोटो उपलब्ध
70 निर्वाचक का नाम : अस्मिता चौधरी पति का नाम: आकाश चौधरी गृह संख्या : 427 उम्र : 29 लिंग : महिला AWI1459445 फोटो उपलब्ध	71 निर्वाचक का नाम : लालचंद चौधरी पिता का नाम: दशरथ चौधरी गृह संख्या : 427/क उम्र : 59 लिंग : पुरुष HJY4490348 फोटो उपलब्ध	72 निर्वाचक का नाम : अन्तकला पति का नाम: लालचंद गृह संख्या : 427/क उम्र : 51 लिंग : महिला HJY4490314 फोटो उपलब्ध
73 निर्वाचक का नाम : प्रकाश चौधरी पिता का नाम: लालचंद चौधरी गृह संख्या : 427/क उम्र : 25 लिंग : पुरुष AWI2300812 फोटो उपलब्ध	74 निर्वाचक का नाम : मालन शहारे पति का नाम: राधो गृह संख्या : 429 उम्र : 87 लिंग : महिला HJY4490702 फोटो उपलब्ध	75 निर्वाचक का नाम : मंगरू पिता का नाम: लहू गृह संख्या : 429 उम्र : 65 लिंग : पुरुष HJY4607529 फोटो उपलब्ध
76 निर्वाचक का नाम : ईश्वरदयाल शहारे पिता का नाम: राधो गृह संख्या : 429 उम्र : 59 लिंग : पुरुष HJY4491858 फोटो उपलब्ध	77 निर्वाचक का नाम : डुलन शहारे पति का नाम: ईश्वरदयाल गृह संख्या : 429 उम्र : 55 लिंग : महिला HJY4490710 फोटो उपलब्ध	78 निर्वाचक का नाम : कश्यप सहारे पिता का नाम: ईश्वर दयाल सहारे गृह संख्या : 429 उम्र : 27 लिंग : पुरुष AWI2270874 फोटो उपलब्ध
79 निर्वाचक का नाम : प्रेरणा सहारे पिता का नाम: ईश्वरदयाल सहारे गृह संख्या : 429 उम्र : 24 लिंग : महिला AWI2108033 फोटो उपलब्ध	80 निर्वाचक का नाम : पतिराम पिता का नाम: बुधा गृह संख्या : 430 उम्र : 69 लिंग : पुरुष HJY4607537 फोटो उपलब्ध	81 निर्वाचक का नाम : मीरा पति का नाम: पतिराम गृह संख्या : 430 उम्र : 61 लिंग : महिला HJY4607552 फोटो उपलब्ध
82 निर्वाचक का नाम : पुष्पा नेवारे पति का नाम: राजेश नेवारे गृह संख्या : 430 उम्र : 40 लिंग : महिला HJY4490728 फोटो उपलब्ध	83 निर्वाचक का नाम : ललित नेवारे माता का नाम: पुष्पा नेवारे गृह संख्या : 430 उम्र : 21 लिंग : पुरुष AWI2401024 फोटो उपलब्ध	84 निर्वाचक का नाम : हरीराम लाड़े पिता का नाम: उदाराम गृह संख्या : 431 उम्र : 69 लिंग : पुरुष HJY4488987 फोटो उपलब्ध
85 निर्वाचक का नाम : अंजना पति का नाम: श्रीराम गृह संख्या : 431 उम्र : 68 लिंग : महिला HJY4161154 फोटो उपलब्ध	86 निर्वाचक का नाम : पंचफूला लाड़े पति का नाम: हरीराम गृह संख्या : 431 उम्र : 65 लिंग : महिला HJY4488995 फोटो उपलब्ध	87 निर्वाचक का नाम : सागन पति का नाम: बेनीराम गृह संख्या : 431 उम्र : 57 लिंग : महिला HJY4607651 फोटो उपलब्ध
88 निर्वाचक का नाम : सेमा लाड़े पिता का नाम: श्रीराम गृह संख्या : 431 उम्र : 55 लिंग : पुरुष AWI1787316 फोटो उपलब्ध	89 निर्वाचक का नाम : देवराम पिता का नाम: गडीराम गृह संख्या : 431 उम्र : 51 लिंग : पुरुष HJY4491106 फोटो उपलब्ध	90 निर्वाचक का नाम : चिंतामण लाड़े पिता का नाम: बडीराम गृह संख्या : 431 उम्र : 46 लिंग : पुरुष HJY4160982 फोटो उपलब्ध

91 निर्वाचक का नाम : शकुन्तला पति का नाम: हेमराज गृह संख्या : 431 उम्र : 45 लिंग : महिला	HJY4162582	92 निर्वाचक का नाम : प्रमीला पति का नाम: देवराज गृह संख्या : 431 उम्र : 43 लिंग : महिला	HJY4162467	93 निर्वाचक का नाम : गंगासागर लाड़े पति का नाम: सेमा लाड़े गृह संख्या : 431 उम्र : 42 लिंग : महिला	HJY4490744
94 निर्वाचक का नाम : वच्छला पति का नाम: नरेश गृह संख्या : 431 उम्र : 41 लिंग : महिला	HJY4647368	95 निर्वाचक का नाम : देवानंद पिता का नाम: गडीराम गृह संख्या : 431 उम्र : 40 लिंग : पुरुष	HJY4161089	96 निर्वाचक का नाम : लक्ष्मी लाड़े पति का नाम: चिन्तामन गृह संख्या : 431 उम्र : 39 लिंग : महिला	AWI1117936
97 निर्वाचक का नाम : सरिता पति का नाम: देवानन्द लाड़े गृह संख्या : 431 उम्र : 37 लिंग : महिला	AWI1076033	98 निर्वाचक का नाम : नरेश कुमार माण्डरे पिता का नाम: रामु जी माण्डरे गृह संख्या : 431 उम्र : 36 लिंग : पुरुष	AWI1117928	99 निर्वाचक का नाम : किशोर पिता का नाम: बेनीराम गृह संख्या : 431 उम्र : 34 लिंग : पुरुष	AWI1026947
100 निर्वाचक का नाम : योगराज पिता का नाम: बडीराम गृह संख्या : 431 उम्र : 33 लिंग : पुरुष	AWI0757963	101 निर्वाचक का नाम : लकेश लाड़े पिता का नाम: देवराज लाड़े गृह संख्या : 431 उम्र : 25 लिंग : पुरुष	AWI1486398	102 निर्वाचक का नाम : सावन लाड़े पिता का नाम: सेमा लाड़े गृह संख्या : 431 उम्र : 25 लिंग : पुरुष	AWI1525518
103 निर्वाचक का नाम : शीतल लाड़े पति का नाम: किशोर लाड़े गृह संख्या : 431 उम्र : 23 लिंग : महिला	AWI2102127	104 निर्वाचक का नाम : बॉबी लाड़े पिता का नाम: सेमा लाड़े गृह संख्या : 431 उम्र : 22 लिंग : पुरुष	AWI2169779	105 निर्वाचक का नाम : योगिता लाड़े पति का नाम: सावन लाड़े गृह संख्या : 431 उम्र : 22 लिंग : महिला	AWI2237253
106 निर्वाचक का नाम : माया लाड़े पति का नाम: लकेश लाड़े गृह संख्या : 431 उम्र : 21 लिंग : महिला	AWI2229417	107 निर्वाचक का नाम : विष्णु पिता का नाम: पूना गृह संख्या : 432 उम्र : 71 लिंग : पुरुष	HJY4490488	108 निर्वाचक का नाम : नर्मदा मेश्राम पति का नाम: श्रीराम मेश्राम गृह संख्या : 432 उम्र : 38 लिंग : महिला	AWI1130723
109 निर्वाचक का नाम : मंगला पति का नाम: महेश गृह संख्या : 432 उम्र : 37 लिंग : महिला	AWI1085158	110 निर्वाचक का नाम : सुशीला पति का नाम: घनश्याम गृह संख्या : 433 उम्र : 65 लिंग : महिला	HJY4161170	111 निर्वाचक का नाम : अर्चना मेश्राम पति का नाम: कपुरचंद मेश्राम गृह संख्या : 433 उम्र : 29 लिंग : महिला	AWI1244466
112 निर्वाचक का नाम : मधोराव मेश्राम पिता का नाम: गंगाराम गृह संख्या : 434 उम्र : 72 लिंग : पुरुष	HJY4607511	113 निर्वाचक का नाम : पुष्पलता मेश्राम पति का नाम: माधोराव गृह संख्या : 434 उम्र : 58 लिंग : महिला	AWI0564187	114 निर्वाचक का नाम : मीरा पिता का नाम: गंगाराम गृह संख्या : 434 उम्र : 51 लिंग : महिला	HJY4490801
115 निर्वाचक का नाम : मंगला मेश्राम पति का नाम: विशाल मेश्राम गृह संख्या : 434 उम्र : 32 लिंग : महिला	AWI2229342	116 निर्वाचक का नाम : विशाल मेश्राम पिता का नाम: माधोराव गृह संख्या : 434 उम्र : 32 लिंग : पुरुष	AWI0844779	117 निर्वाचक का नाम : मुनीराज पिता का नाम: नल्बू गृह संख्या : 435 उम्र : 54 लिंग : पुरुष	HJY4126025
118 निर्वाचक का नाम : ज्योती पति का नाम: मुनीराज गृह संख्या : 435 उम्र : 44 लिंग : महिला	HJY4125241	119 निर्वाचक का नाम : साक्षी मेश्राम पिता का नाम: मुनीराज मेश्राम गृह संख्या : 435 उम्र : 22 लिंग : महिला	AWI2169704	120 निर्वाचक का नाम : वच्छला पति का नाम: दिगम्बर गृह संख्या : 436 उम्र : 69 लिंग : महिला	HJY4491304

121	HJY4162400	निर्वाचक का नाम : अनूपकुमार मसूलकर पिता का नाम: दिगम्बर गृह संख्या : 436 उम्र : 45 लिंग : पुरुष	122	HJY4161253	निर्वाचक का नाम : किशोर कुमार मासुलकर पिता का नाम: दिगम्बर मासुलकर गृह संख्या : 436 उम्र : 42 लिंग : पुरुष	123	AWI1026962	निर्वाचक का नाम : ज्योति मासूलकर पति का नाम: अनूप कुमार गृह संख्या : 436 उम्र : 37 लिंग : महिला
124	AWI1479641	निर्वाचक का नाम : कीर्ती मासुलकर पति का नाम: किशोर मासुलकर गृह संख्या : 436 उम्र : 32 लिंग : महिला	125	AWI1787225	निर्वाचक का नाम : भीमराव पिता का नाम: सूका गृह संख्या : 437 उम्र : 68 लिंग : पुरुष	126	HJY4123642	निर्वाचक का नाम : कन्हैया पिता का नाम: भीमराव गृह संख्या : 437 उम्र : 41 लिंग : पुरुष
127	AWI0554006	निर्वाचक का नाम : दीपक पिता का नाम: भीमराव गृह संख्या : 437 उम्र : 38 लिंग : पुरुष	128	AWI1340819	निर्वाचक का नाम : प्रिया मासुलकर पति का नाम: दीपक मासुलकर गृह संख्या : 437 उम्र : 33 लिंग : महिला	129	AWI1787456	निर्वाचक का नाम : केशव पिता का नाम: सद्दू गृह संख्या : 438 उम्र : 61 लिंग : पुरुष
130	AWI1787464	निर्वाचक का नाम : कारली पति का नाम: केशव गृह संख्या : 438 उम्र : 55 लिंग : महिला	131	AWI1787423	निर्वाचक का नाम : पूरन पिता का नाम: सद्दू गृह संख्या : 438 उम्र : 53 लिंग : पुरुष	132	HJY4160388	निर्वाचक का नाम : संधमित्रा पति का नाम: पूरन गृह संख्या : 438 उम्र : 50 लिंग : महिला
133	AWI2134286	निर्वाचक का नाम : हर्ष मासुलकर पिता का नाम: पूरनलाल मासुलकर गृह संख्या : 438 उम्र : 23 लिंग : पुरुष	134	AWI2342640	निर्वाचक का नाम : भावेश मासुलकर पिता का नाम: पूरनलाल मासुलकर गृह संख्या : 438 उम्र : 22 लिंग : पुरुष	135	AWI1791698	निर्वाचक का नाम : पेंडारी सहारे पिता का नाम: ढोण्डू गृह संख्या : 439 उम्र : 76 लिंग : पुरुष
136	AWI1791573	निर्वाचक का नाम : सुलकन सहारे पति का नाम: पेन्द्रारी गृह संख्या : 439 उम्र : 68 लिंग : महिला	137	AWI1787357	निर्वाचक का नाम : गोकुल सहारे पिता का नाम: ढोण्डू गृह संख्या : 439 उम्र : 60 लिंग : पुरुष	138	HJY6655195	निर्वाचक का नाम : पंचफूला सहारे पति का नाम: गोकुल गृह संख्या : 439 उम्र : 58 लिंग : महिला
139	HJY4489811	निर्वाचक का नाम : पवित्रा पति का नाम: चैतराम गृह संख्या : 439 उम्र : 50 लिंग : महिला	140	AWI1427087	निर्वाचक का नाम : रामेश्वर पिता का नाम: पेन्द्रारी गृह संख्या : 439 उम्र : 46 लिंग : पुरुष	141	AWI0510776	निर्वाचक का नाम : कलावती सहारे पिता का नाम: गोकुल गृह संख्या : 439 उम्र : 42 लिंग : महिला
142	HJY4160370	निर्वाचक का नाम : रीता सहारे पति का नाम: रामेश्वर गृह संख्या : 439 उम्र : 40 लिंग : महिला	143	AWI0510784	निर्वाचक का नाम : जितेंद्र पिता का नाम: गोकुल गृह संख्या : 439 उम्र : 37 लिंग : पुरुष	144	AWI1356666	निर्वाचक का नाम : जयेंद्र सहारे पिता का नाम: गोकुल सहारे गृह संख्या : 439 उम्र : 35 लिंग : पुरुष
145	AWI1998731	निर्वाचक का नाम : पौर्णिमा सहारे पति का नाम: जितेंद्र सहारे गृह संख्या : 439 उम्र : 30 लिंग : महिला	146	AWI1207877	निर्वाचक का नाम : प्रलय कुमार मुखें पिता का नाम: चैतराम मुखें गृह संख्या : 439 उम्र : 29 लिंग : पुरुष	147	AWI1461466	निर्वाचक का नाम : दिपावली मुखें पति का नाम: प्रलय मुखें गृह संख्या : 439 उम्र : 27 लिंग : महिला
148	AWI1525526	निर्वाचक का नाम : सचिन मुखें पिता का नाम: चैतराम मुखें गृह संख्या : 439 उम्र : 25 लिंग : पुरुष	149	AWI2108041	निर्वाचक का नाम : मोहित सहारे पिता का नाम: रामेश्वर सहारे गृह संख्या : 439 उम्र : 23 लिंग : पुरुष	150	AWI2169696	निर्वाचक का नाम : शालिनी मुखें माता का नाम: पवित्रा मुखें गृह संख्या : 439 उम्र : 22 लिंग : महिला

151 निर्वाचक का नाम : रेशमा मुखे पति का नाम: सचिन मुखे गृह संख्या : 439 उम्र : 21 लिंग : महिला	AWI2446300 फोटो उपलब्ध	152 निर्वाचक का नाम : रोहित सहारे पिता का नाम: रामेश्वर सहारे गृह संख्या : 439 उम्र : 19 लिंग : पुरुष	AWI2453728 फोटो उपलब्ध	153 निर्वाचक का नाम : श्यामा सहारे पिता का नाम: टिंगाली सहारे गृह संख्या : 440 उम्र : 50 लिंग : पुरुष	AWI0015594 फोटो उपलब्ध
154 निर्वाचक का नाम : कुदना पति का नाम: श्यामा गृह संख्या : 440 उम्र : 45 लिंग : महिला	HJY4160354 फोटो उपलब्ध	155 निर्वाचक का नाम : मोरेश्वर पिता का नाम: भिवा गृह संख्या : 440 उम्र : 42 लिंग : पुरुष	HJY4161758 फोटो उपलब्ध	156 निर्वाचक का नाम : सुनिता सहारे पति का नाम: मोरेश्वर सहारे गृह संख्या : 440 उम्र : 41 लिंग : महिला	HJY6655252 फोटो उपलब्ध
157 निर्वाचक का नाम : योगेश्वर पिता का नाम: शिवाजी गृह संख्या : 440 उम्र : 37 लिंग : पुरुष	AWI0829671 फोटो उपलब्ध	158 निर्वाचक का नाम : रीता पति का नाम: योगेश्वर गृह संख्या : 440 उम्र : 36 लिंग : महिला	AWI0829689 फोटो उपलब्ध	159 निर्वाचक का नाम : सुषमा सहारे पिता का नाम: श्यामा सहारे गृह संख्या : 440 उम्र : 24 लिंग : महिला	AWI1814748 फोटो उपलब्ध
160 निर्वाचक का नाम : वैशाली सहारे पिता का नाम: श्यामा सहारे गृह संख्या : 440 उम्र : 22 लिंग : महिला	AWI2245264 फोटो उपलब्ध	161 निर्वाचक का नाम : सेवकराम कोठेकार पिता का नाम: गंगाराम कोठेकार गृह संख्या : 442 उम्र : 68 लिंग : पुरुष	AWI1787282 फोटो उपलब्ध	162 निर्वाचक का नाम : मीराबाई कोठेकार पति का नाम: सेवकराम कोठेकार गृह संख्या : 442 उम्र : 56 लिंग : महिला	AWI1787324 फोटो उपलब्ध
163 निर्वाचक का नाम : भागवत कोठेकार पिता का नाम: सेवकराम गृह संख्या : 442 उम्र : 40 लिंग : पुरुष	HJY4124046 फोटो उपलब्ध	164 निर्वाचक का नाम : गोविन्द कोठेकार पिता का नाम: सेवकराम कोठेकार गृह संख्या : 442 उम्र : 37 लिंग : पुरुष	AWI0621966 फोटो उपलब्ध	165 निर्वाचक का नाम : अन्नपूर्णा कोठेकार पति का नाम: भागवत गृह संख्या : 442 उम्र : 37 लिंग : महिला	AWI0621973 फोटो उपलब्ध
166 निर्वाचक का नाम : लक्ष्मी कोठेकार पति का नाम: गोविन्द कोठेकार गृह संख्या : 442 उम्र : 31 लिंग : महिला	AWI1267939 फोटो उपलब्ध	167 निर्वाचक का नाम : गोपीचंद पिता का नाम: अनतराम गृह संख्या : 443 उम्र : 47 लिंग : पुरुष	HJY4162749 फोटो उपलब्ध	168 निर्वाचक का नाम : ज्ञानीराम पिता का नाम: बापु गृह संख्या : 446 उम्र : 81 लिंग : पुरुष	AWI1791599 फोटो उपलब्ध
169 निर्वाचक का नाम : नत्थू पिता का नाम: साधू गृह संख्या : 446 उम्र : 64 लिंग : पुरुष	HJY4635165 फोटो उपलब्ध	170 निर्वाचक का नाम : इंदु बोरकर पति का नाम: नत्थू गृह संख्या : 446 उम्र : 57 लिंग : महिला	HJY4124806 फोटो उपलब्ध	171 निर्वाचक का नाम : प्रभु पिता का नाम: ज्ञानीराम गृह संख्या : 446 उम्र : 56 लिंग : पुरुष	HJY4489712 फोटो उपलब्ध
172 निर्वाचक का नाम : नंदू पिता का नाम: कुशन गृह संख्या : 446 उम्र : 54 लिंग : पुरुष	AWI1791524 फोटो उपलब्ध	173 निर्वाचक का नाम : उर्मिला पति का नाम: प्रभु गृह संख्या : 446 उम्र : 51 लिंग : महिला	HJY6656524 फोटो उपलब्ध	174 निर्वाचक का नाम : शकुन्तला पति का नाम: नंदू गृह संख्या : 446 उम्र : 49 लिंग : महिला	AWI1791557 फोटो उपलब्ध
175 निर्वाचक का नाम : गणेश पिता का नाम: नत्थु गृह संख्या : 446 उम्र : 41 लिंग : पुरुष	HJY4124582 फोटो उपलब्ध	176 निर्वाचक का नाम : भूषण पिता का नाम: नत्थु गृह संख्या : 446 उम्र : 40 लिंग : पुरुष	AWI0633016 फोटो उपलब्ध	177 निर्वाचक का नाम : जीवन्ता पति का नाम: गणेश गृह संख्या : 446 उम्र : 36 लिंग : महिला	AWI0707117 फोटो उपलब्ध
178 निर्वाचक का नाम : महेश कुमार पिता का नाम: नत्थु गृह संख्या : 446 उम्र : 33 लिंग : पुरुष	AWI0707125 फोटो उपलब्ध	179 निर्वाचक का नाम : रविशंकर पिता का नाम: प्रभुदास गृह संख्या : 446 उम्र : 33 लिंग : पुरुष	AWI0757930 फोटो उपलब्ध	180 निर्वाचक का नाम : सरिता पति का नाम: भूषण गृह संख्या : 446 उम्र : 31 लिंग : महिला	AWI1026970 फोटो उपलब्ध

181 निर्वाचक का नाम : महादेव बोरकर पिता का नाम: प्रभुदास बोरकर गृह संख्या : 446 उम्र : 30 लिंग : पुरुष	AWI1151745 फोटो उपलब्ध	182 निर्वाचक का नाम : जयदेव बोरकर माता का नाम: उर्मिला बोरकर गृह संख्या : 446 उम्र : 29 लिंग : पुरुष	AWI1319904 फोटो उपलब्ध	183 निर्वाचक का नाम : विदया बोरकर पति का नाम: महेश बोरकर गृह संख्या : 446 उम्र : 27 लिंग : महिला	AWI2257236 फोटो उपलब्ध
184 निर्वाचक का नाम : उर्वशी बोरकर पति का नाम: जयदेव बोरकर गृह संख्या : 446 उम्र : 26 लिंग : महिला	AWI2272227 फोटो उपलब्ध	185 निर्वाचक का नाम : काजल बोरकर पति का नाम: महादेव बोरकर गृह संख्या : 446 उम्र : 23 लिंग : महिला	AWI2454809 फोटो उपलब्ध	# 186 निर्वाचक का नाम : गोपाल प्रसाद दीक्षित पिता का नाम: गनपत लाल दीक्षित गृह संख्या : 448 उम्र : 64 लिंग : पुरुष	AWI1794791 फोटो उपलब्ध
# 187 निर्वाचक का नाम : सरस्वती दीक्षित पति का नाम: गोपाल प्रसाद दीक्षित गृह संख्या : 448 उम्र : 54 लिंग : महिला	AWI1787373 फोटो उपलब्ध	188 निर्वाचक का नाम : नोगेन्द्र पिता का नाम: जगन्नाथ गृह संख्या : 451 उम्र : 35 लिंग : पुरुष	AWI0564195 फोटो उपलब्ध	189 निर्वाचक का नाम : गोपीका वाटकर पति का नाम: बाबुराव वाटकर गृह संख्या : 452 उम्र : 81 लिंग : महिला	AWI1826577 फोटो उपलब्ध
190 निर्वाचक का नाम : कमला वाटकर पति का नाम: नत्थू गृह संख्या : 452 उम्र : 66 लिंग : महिला	AWI1791516 फोटो उपलब्ध	191 निर्वाचक का नाम : नत्थू पिता का नाम: जीवन गृह संख्या : 452 उम्र : 64 लिंग : पुरुष	AWI1791482 फोटो उपलब्ध	192 निर्वाचक का नाम : लक्ष्मीचंद पिता का नाम: बाबुराव गृह संख्या : 452 उम्र : 59 लिंग : पुरुष	AWI1791490 फोटो उपलब्ध
193 निर्वाचक का नाम : मुक्ता पति का नाम: महादेव गृह संख्या : 452 उम्र : 59 लिंग : महिला	AWI1791508 फोटो उपलब्ध	194 निर्वाचक का नाम : लक्ष्मी वाटकर पिता का नाम: नत्थू वाटकर गृह संख्या : 452 उम्र : 42 लिंग : महिला	AWI1308071 फोटो उपलब्ध	195 निर्वाचक का नाम : उमेश कुमार वाटकर पिता का नाम: लक्ष्मीचंद वाटकर गृह संख्या : 452 उम्र : 35 लिंग : पुरुष	AWI1117944 फोटो उपलब्ध
196 निर्वाचक का नाम : सूरज वाटकर पिता का नाम: महादेव वाटकर गृह संख्या : 452 उम्र : 34 लिंग : पुरुष	AWI1308105 फोटो उपलब्ध	197 निर्वाचक का नाम : खिनेश कुमार वाटकर पिता का नाम: लक्ष्मीचंद वाटकर गृह संख्या : 452 उम्र : 31 लिंग : पुरुष	AWI1118025 फोटो उपलब्ध	198 निर्वाचक का नाम : रेखचंद वाटकर पिता का नाम: नत्थुलाल वाटकर गृह संख्या : 452 उम्र : 28 लिंग : पुरुष	AWI1522572 फोटो उपलब्ध
199 निर्वाचक का नाम : ललिता वाटकर पति का नाम: उमेश वाटकर गृह संख्या : 452 उम्र : 25 लिंग : महिला	AWI2207124 फोटो उपलब्ध	200 निर्वाचक का नाम : यशोदा पति का नाम: टेकचंद गृह संख्या : 453 उम्र : 69 लिंग : महिला	AWI1791425 फोटो उपलब्ध	201 निर्वाचक का नाम : लक्ष्मी पति का नाम: लक्ष्मीचंद गृह संख्या : 453 उम्र : 54 लिंग : महिला	AWI1791441 फोटो उपलब्ध
202 निर्वाचक का नाम : बाया पति का नाम: फत्तू गृह संख्या : 453 उम्र : 51 लिंग : महिला	AWI1791466 फोटो उपलब्ध	203 निर्वाचक का नाम : विलास पिता का नाम: टेकचंद गृह संख्या : 453 उम्र : 49 लिंग : पुरुष	HJY4162269 फोटो उपलब्ध	204 निर्वाचक का नाम : पुरुषोत्तम पिता का नाम: मारोती गृह संख्या : 453 उम्र : 45 लिंग : पुरुष	HJY4162921 फोटो उपलब्ध
205 निर्वाचक का नाम : पुस्तकला पति का नाम: कार्तिक गृह संख्या : 453 उम्र : 44 लिंग : महिला	AWI0553966 फोटो उपलब्ध	206 निर्वाचक का नाम : शौला पति का नाम: मुलचंद गृह संख्या : 453 उम्र : 44 लिंग : महिला	HJY4124707 फोटो उपलब्ध	207 निर्वाचक का नाम : सविता पति का नाम: विलास गृह संख्या : 453 उम्र : 44 लिंग : महिला	HJY4161857 फोटो उपलब्ध
208 निर्वाचक का नाम : कार्तिक पिता का नाम: टेकचंद गृह संख्या : 453 उम्र : 43 लिंग : पुरुष	HJY4124368 फोटो उपलब्ध	209 निर्वाचक का नाम : अर्चना पति का नाम: पुरुषोत्तम गृह संख्या : 453 उम्र : 38 लिंग : महिला	AWI0510800 फोटो उपलब्ध	210 निर्वाचक का नाम : सतीश वाटकर माता का नाम: बाया वाटकर गृह संख्या : 453 उम्र : 25 लिंग : पुरुष	AWI2341030 फोटो उपलब्ध

211 निर्वाचक का नाम : नीलेश वाटकर पिता का नाम: विलाश वाटकर गृह संख्या : 453 उम्र : 21 लिंग : पुरुष	AWI2404986 फोटो उपलब्ध	212 निर्वाचक का नाम : रोहित वाटकर माता का नाम: शीला वाटकर गृह संख्या : 453 उम्र : 20 लिंग : पुरुष	AWI2405041 फोटो उपलब्ध	213 निर्वाचक का नाम : सुबद्रा पति का नाम: तुलाराम गृह संख्या : 454 उम्र : 74 लिंग : महिला	AWI1787407 फोटो उपलब्ध
214 निर्वाचक का नाम : भोलाराम देशमुख पिता का नाम: लटारू देशमुख गृह संख्या : 454 उम्र : 72 लिंग : पुरुष	HJY4491437 फोटो उपलब्ध	215 निर्वाचक का नाम : सीता पति का नाम: भोलाराम गृह संख्या : 454 उम्र : 65 लिंग : महिला	HJY4124350 फोटो उपलब्ध	216 निर्वाचक का नाम : मोरेश्वर पिता का नाम: तुलाराम गृह संख्या : 454 उम्र : 45 लिंग : पुरुष	HJY4162244 फोटो उपलब्ध
217 निर्वाचक का नाम : ईश्वरदयाल देशमुख पिता का नाम: भोलाराम देशमुख गृह संख्या : 454 उम्र : 42 लिंग : पुरुष	HJY4124160 फोटो उपलब्ध	218 निर्वाचक का नाम : दुर्गा पति का नाम: मोरेश्वर गृह संख्या : 454 उम्र : 42 लिंग : महिला	HJY4162129 फोटो उपलब्ध	219 निर्वाचक का नाम : पन्नालाल देशमुख पिता का नाम: तुलाराम देशमुख गृह संख्या : 454 उम्र : 42 लिंग : पुरुष	HJY4161022 फोटो उपलब्ध
220 निर्वाचक का नाम : हिरालाल पिता का नाम: भोलाराम गृह संख्या : 454 उम्र : 40 लिंग : पुरुष	HJY4162277 फोटो उपलब्ध	221 निर्वाचक का नाम : सरीता पति का नाम: ईश्वर गृह संख्या : 454 उम्र : 39 लिंग : महिला	HJY4489365 फोटो उपलब्ध	222 निर्वाचक का नाम : चित्ररेखा देशमुख पति का नाम: हिरालाल देशमुख गृह संख्या : 454 उम्र : 35 लिंग : महिला	AWI1026988 फोटो उपलब्ध
223 निर्वाचक का नाम : कमला देशमुख पति का नाम: पन्नालाल देशमुख गृह संख्या : 454 उम्र : 35 लिंग : महिला	AWI1130731 फोटो उपलब्ध	224 निर्वाचक का नाम : सुशीला पति का नाम: यशवन्त गृह संख्या : 457 उम्र : 56 लिंग : महिला	AWI1791383 फोटो उपलब्ध	225 निर्वाचक का नाम : अरविंद कुमार पिता का नाम: यशवन्त गृह संख्या : 457 उम्र : 45 लिंग : पुरुष	HJY4162475 फोटो उपलब्ध
226 निर्वाचक का नाम : प्रवीण कुमार पिता का नाम: यशवन्त गृह संख्या : 457 उम्र : 43 लिंग : पुरुष	HJY4161832 फोटो उपलब्ध	227 निर्वाचक का नाम : लक्ष्मीबाई मुंगुसमारे पति का नाम: आकोजी मुंगुसमारे गृह संख्या : 457 उम्र : 43 लिंग : महिला	AWI1479666 फोटो उपलब्ध	228 निर्वाचक का नाम : सरिता पति का नाम: अरविंद गृह संख्या : 457 उम्र : 40 लिंग : महिला	AWI1026707 फोटो उपलब्ध
229 निर्वाचक का नाम : प्रेमलता पति का नाम: प्रवीण गृह संख्या : 457 उम्र : 33 लिंग : महिला	AWI1026715 फोटो उपलब्ध	230 निर्वाचक का नाम : अशोक पिता का नाम: नारायण गृह संख्या : 458 उम्र : 61 लिंग : पुरुष	HJY4123477 फोटो उपलब्ध	231 निर्वाचक का नाम : हेमन्त पिता का नाम: केवल गृह संख्या : 458 उम्र : 55 लिंग : पुरुष	AWI1791359 फोटो उपलब्ध
232 निर्वाचक का नाम : लक्ष्मी झोडे पति का नाम: अशोक झोडे गृह संख्या : 458 उम्र : 55 लिंग : महिला	AWI1804830 फोटो उपलब्ध	233 निर्वाचक का नाम : राजकुमार झोडे पिता का नाम: नारायण झोडे गृह संख्या : 458 उम्र : 54 लिंग : पुरुष	AWI1791334 फोटो उपलब्ध	234 निर्वाचक का नाम : शोभा पति का नाम: हेमन्त गृह संख्या : 458 उम्र : 51 लिंग : महिला	AWI1791318 फोटो उपलब्ध
235 निर्वाचक का नाम : खेमराज पिता का नाम: अशोक गृह संख्या : 458 उम्र : 36 लिंग : पुरुष	AWI0051243 फोटो उपलब्ध	236 निर्वाचक का नाम : महेन्द्र झोडे पिता का नाम: अशोक गृह संख्या : 458 उम्र : 34 लिंग : पुरुष	AWI0829697 फोटो उपलब्ध	237 निर्वाचक का नाम : उमा झोडे पति का नाम: महेंद्र झोडे गृह संख्या : 458 उम्र : 33 लिंग : महिला	AWI2192391 फोटो उपलब्ध
238 निर्वाचक का नाम : पवन कुमार झोडे पिता का नाम: हेमन्त झोडे गृह संख्या : 458 उम्र : 31 लिंग : पुरुष	AWI1151752 फोटो उपलब्ध	239 निर्वाचक का नाम : शालू झोडे पति का नाम: पवन कुमार झोडे गृह संख्या : 458 उम्र : 29 लिंग : महिला	AWI2159077 फोटो उपलब्ध	240 निर्वाचक का नाम : रविशंकर झोडे पिता का नाम: हेमन्त झोडे गृह संख्या : 458 उम्र : 29 लिंग : पुरुष	AWI2159085 फोटो उपलब्ध

241	AWI1791250	निर्वाचक का नाम : भगवती पति का नाम: गोबरधन गृह संख्या : 459 उम्र : 78 लिंग : महिला	फोटो उपलब्ध	242	AWI1791276	निर्वाचक का नाम : जोशीराम सोनवाने पिता का नाम: लक्ष्मण सोनवाने गृह संख्या : 460 उम्र : 75 लिंग : पुरुष	फोटो उपलब्ध	243	AWI1787530	निर्वाचक का नाम : शकुललाबाई सोनवाने पिता का नाम: जोशीराम सोनवाने गृह संख्या : 460 उम्र : 53 लिंग : महिला	फोटो उपलब्ध
244	AWI1787480	निर्वाचक का नाम : शशिकांत सोनवाने पिता का नाम: जोशीराम सोनवाने गृह संख्या : 460 उम्र : 50 लिंग : पुरुष	फोटो उपलब्ध	245	HJY4489688	निर्वाचक का नाम : राधा सोनवाने पति का नाम: शशिकांत सोनवाने गृह संख्या : 460 उम्र : 29 लिंग : महिला	फोटो उपलब्ध	246	HJY4489696	निर्वाचक का नाम : ददमन्ता पति का नाम: ज्ञानीराम गृह संख्या : 462 उम्र : 66 लिंग : महिला	फोटो उपलब्ध
247	AWI1791219	निर्वाचक का नाम : वच्छला पिता का नाम: द्विवरू गृह संख्या : 462 उम्र : 64 लिंग : महिला	फोटो उपलब्ध	248	AWI1791094	निर्वाचक का नाम : टीकाराम बन्सोड पिता का नाम: द्विवरू गृह संख्या : 462 उम्र : 64 लिंग : पुरुष	फोटो उपलब्ध	249	AWI1791110	निर्वाचक का नाम : ईन्द्रकला पति का नाम: टीकाराम गृह संख्या : 462 उम्र : 53 लिंग : महिला	फोटो उपलब्ध
250	AWI1791128	निर्वाचक का नाम : गजानंद पिता का नाम: द्विवरू गृह संख्या : 462 उम्र : 47 लिंग : पुरुष	फोटो उपलब्ध	251	HJY4162947	निर्वाचक का नाम : गोरा पति का नाम: गजानंद गृह संख्या : 462 उम्र : 43 लिंग : महिला	फोटो उपलब्ध	252	AWI0510818	निर्वाचक का नाम : अनिता पति का नाम: राधेश्याम गृह संख्या : 462 उम्र : 41 लिंग : महिला	फोटो उपलब्ध
253	HJY4489704	निर्वाचक का नाम : राधेश्याम पिता का नाम: ज्ञानीराम गृह संख्या : 462 उम्र : 40 लिंग : पुरुष	फोटो उपलब्ध	254	HJY4647376	निर्वाचक का नाम : घनश्याम पिता का नाम: ज्ञानीराम गृह संख्या : 462 उम्र : 39 लिंग : पुरुष	फोटो उपलब्ध	255	AWI1566256	निर्वाचक का नाम : कमलेश बन्सोड पिता का नाम: गजानंद बन्सोड गृह संख्या : 462 उम्र : 25 लिंग : पुरुष	फोटो उपलब्ध
256	AWI2149789	निर्वाचक का नाम : मुकेश बन्सोड पिता का नाम: टीकाराम बन्सोड गृह संख्या : 462 उम्र : 24 लिंग : पुरुष	फोटो उपलब्ध	257	HJY4491940	निर्वाचक का नाम : टेकचंद बन्सोड पिता का नाम: सद्दू बन्सोड गृह संख्या : 464 उम्र : 65 लिंग : पुरुष	फोटो उपलब्ध	258	AWI1790989	निर्वाचक का नाम : लेखचंद बन्सोड पिता का नाम: बुधा गृह संख्या : 464 उम्र : 64 लिंग : पुरुष	फोटो उपलब्ध
259	AWI1790997	निर्वाचक का नाम : सीता बन्सोड पति का नाम: लेखचंद बन्सोड गृह संख्या : 464 उम्र : 63 लिंग : महिला	फोटो उपलब्ध	# 260	HJY4491957	निर्वाचक का नाम : दुर्गा बंसोड पति का नाम: टेकचंद बंसोड गृह संख्या : 464 उम्र : 57 लिंग : महिला	फोटो उपलब्ध	261	AWI1791003	निर्वाचक का नाम : हेमचंद बंसोड पिता का नाम: सद्दू गृह संख्या : 464 उम्र : 55 लिंग : पुरुष	फोटो उपलब्ध
262	AWI1791011	निर्वाचक का नाम : सेवता बंसोड पति का नाम: डुलीचंद गृह संख्या : 464 उम्र : 53 लिंग : महिला	फोटो उपलब्ध	263	AWI1791029	निर्वाचक का नाम : चांगूना बन्सोड पति का नाम: हेमचंद बन्सोड गृह संख्या : 464 उम्र : 49 लिंग : महिला	फोटो उपलब्ध	264	HJY4489662	निर्वाचक का नाम : खेलचंद बन्सोड पिता का नाम: टेकचन्द बन्सोड गृह संख्या : 464 उम्र : 41 लिंग : पुरुष	फोटो उपलब्ध
265	HJY4647384	निर्वाचक का नाम : ममता बंसोड पति का नाम: खेलचन्द गृह संख्या : 464 उम्र : 40 लिंग : महिला	फोटो उपलब्ध	266	AWI0844654	निर्वाचक का नाम : सुशील कुमार बन्सोड पिता का नाम: टेकचन्द बन्सोड गृह संख्या : 464 उम्र : 36 लिंग : पुरुष	फोटो उपलब्ध	267	AWI0564237	निर्वाचक का नाम : विकेश कुमार बंसोड पिता का नाम: डुलिचंद बंसोड गृह संख्या : 464 उम्र : 36 लिंग : पुरुष	फोटो उपलब्ध
268	AWI0844670	निर्वाचक का नाम : राखीचंद बन्सोड पिता का नाम: लेखचन्द बन्सोड गृह संख्या : 464 उम्र : 34 लिंग : पुरुष	फोटो उपलब्ध	269	AWI1207885	निर्वाचक का नाम : अंकिता बंसोड पति का नाम: विकेश कुमार बंसोड गृह संख्या : 464 उम्र : 31 लिंग : महिला	फोटो उपलब्ध	270	AWI1085166	निर्वाचक का नाम : त्रिशंकर बंसोड पिता का नाम: हेमचंद गृह संख्या : 464 उम्र : 30 लिंग : पुरुष	फोटो उपलब्ध

271 निर्वाचक का नाम : नलिनी बंसोड पति का नाम: सुशील कुमार बंसोड गृह संख्या : 464 उम्र : 29 लिंग : महिला	AWI2159093 फोटो उपलब्ध	272 निर्वाचक का नाम : दिनेश्वरी बंसोड पिता का नाम: हेमचन्द्र बंसोड गृह संख्या : 464 उम्र : 28 लिंग : महिला	AWI1461508 फोटो उपलब्ध	273 निर्वाचक का नाम : श्रद्धा बन्सोड़ पति का नाम: राखीचंद बन्सोड़ गृह संख्या : 464 उम्र : 27 लिंग : महिला	AWI2208361 फोटो उपलब्ध
274 निर्वाचक का नाम : कुशन पिता का नाम: कारू गृह संख्या : 467 उम्र : 74 लिंग : पुरुष	AWI1791037 फोटो उपलब्ध	275 निर्वाचक का नाम : शकुन्तला पति का नाम: कुशन गृह संख्या : 467 उम्र : 69 लिंग : महिला	AWI1791052 फोटो उपलब्ध	276 निर्वाचक का नाम : दिपक कुमार बावने पिता का नाम: कुशनलाल बावने गृह संख्या : 467 उम्र : 31 लिंग : पुरुष	AWI0897793 फोटो उपलब्ध
277 निर्वाचक का नाम : याचना बावने पति का नाम: दिपक बावने गृह संख्या : 467 उम्र : 25 लिंग : महिला	AWI2207827 फोटो उपलब्ध	278 निर्वाचक का नाम : प्रेमलाल पिता का नाम: भोजराम गृह संख्या : 468 उम्र : 67 लिंग : पुरुष	AWI1791078 फोटो उपलब्ध	279 निर्वाचक का नाम : बेनु बाई बावने पति का नाम: प्रेमलाल बावने गृह संख्या : 468 उम्र : 60 लिंग : महिला	AWI1790898 फोटो उपलब्ध
280 निर्वाचक का नाम : अशोक कुमार पिता का नाम: प्रेमलाल गृह संख्या : 468 उम्र : 36 लिंग : पुरुष	AWI1151760 फोटो उपलब्ध	281 निर्वाचक का नाम : शारदा पति का नाम: अशोक गृह संख्या : 468 उम्र : 31 लिंग : महिला	AWI1085273 फोटो उपलब्ध	282 निर्वाचक का नाम : मंजू पति का नाम: माधोराव गृह संख्या : 470 उम्र : 87 लिंग : महिला	AWI1790906 फोटो उपलब्ध
283 निर्वाचक का नाम : मीरा पति का नाम: दिनदयाल गृह संख्या : 470 उम्र : 37 लिंग : महिला	AWI1026996 फोटो उपलब्ध	284 निर्वाचक का नाम : दीनदयाल सोनवाने पिता का नाम: माधोराव सोनवाने गृह संख्या : 470 उम्र : 35 लिंग : पुरुष	AWI0564252 फोटो उपलब्ध	285 निर्वाचक का नाम : भागरता पति का नाम: आको गृह संख्या : 471 उम्र : 54 लिंग : महिला	HJY6655245 फोटो उपलब्ध
286 निर्वाचक का नाम : योगराज पिता का नाम: ताराचन्द्र गृह संख्या : 471 उम्र : 43 लिंग : पुरुष	HJY4490058 फोटो उपलब्ध	287 निर्वाचक का नाम : शालु पति का नाम: योगराज गृह संख्या : 471 उम्र : 39 लिंग : महिला	AWI1027010 फोटो उपलब्ध	288 निर्वाचक का नाम : रतन पिता का नाम: आकोजी गृह संख्या : 471 उम्र : 33 लिंग : पुरुष	AWI1027002 फोटो उपलब्ध
289 निर्वाचक का नाम : इंदु सोनवाने पति का नाम: रतनलाल सोनवाने गृह संख्या : 471 उम्र : 30 लिंग : महिला	AWI1616267 फोटो उपलब्ध	290 निर्वाचक का नाम : रेणुका बाई सोनवाने पति का नाम: रामचंद गृह संख्या : 472 उम्र : 73 लिंग : महिला	AWI1790823 फोटो उपलब्ध	291 निर्वाचक का नाम : सीता बाई सोनवाने पति का नाम: रामचंद सोनवाने गृह संख्या : 472 उम्र : 68 लिंग : महिला	AWI1319938 फोटो उपलब्ध
292 निर्वाचक का नाम : शीला सोनवाने पति का नाम: युवराज सोनवाने गृह संख्या : 472 उम्र : 39 लिंग : महिला	AWI1319920 फोटो उपलब्ध	293 निर्वाचक का नाम : युवराज पिता का नाम: रामचंद गृह संख्या : 472 उम्र : 38 लिंग : पुरुष	AWI0510834 फोटो उपलब्ध	294 निर्वाचक का नाम : दिवराज सोनवाने पिता का नाम: रामचंद सोनवाने गृह संख्या : 472 उम्र : 36 लिंग : पुरुष	AWI1340827 फोटो उपलब्ध
295 निर्वाचक का नाम : जमना सोनवाने पति का नाम: दिवराज सोनवाने गृह संख्या : 472 उम्र : 31 लिंग : महिला	AWI1427095 फोटो उपलब्ध	296 निर्वाचक का नाम : लखन पिता का नाम: तुलाराम गृह संख्या : 473 उम्र : 71 लिंग : पुरुष	AWI1790849 फोटो उपलब्ध	297 निर्वाचक का नाम : दयमन्ती पति का नाम: लखन गृह संख्या : 473 उम्र : 66 लिंग : महिला	AWI1790864 फोटो उपलब्ध
298 निर्वाचक का नाम : नरेन्द्र पिता का नाम: लखन गृह संख्या : 473 उम्र : 48 लिंग : पुरुष	HJY6655047 फोटो उपलब्ध	299 निर्वाचक का नाम : संजय पिता का नाम: लखन गृह संख्या : 473 उम्र : 45 लिंग : पुरुष	HJY4607487 फोटो उपलब्ध	300 निर्वाचक का नाम : नेहा पति का नाम: नरेन्द्र गृह संख्या : 473 उम्र : 44 लिंग : महिला	HJY4490090 फोटो उपलब्ध

301 निर्वाचक का नाम : नंदकिशोर शिवने पिता का नाम: लखनलाल गृह संख्या : 473 उम्र : 42 लिंग : पुरुष	AWI1026723 फोटो उपलब्ध	302 निर्वाचक का नाम : रेखा पति का नाम: संजय गृह संख्या : 473 उम्र : 41 लिंग : महिला	AWI0621985 फोटो उपलब्ध	303 निर्वाचक का नाम : सीमा शिवने पति का नाम: नंदकिशोर शिवने गृह संख्या : 473 उम्र : 35 लिंग : महिला	AWI2322030 फोटो उपलब्ध
304 निर्वाचक का नाम : पूजा शिवने पिता का नाम: नरेंद्र शिवने गृह संख्या : 473 उम्र : 23 लिंग : महिला	AWI2108058 फोटो उपलब्ध	305 निर्वाचक का नाम : राजा शिवने पिता का नाम: नरेंद्र शिवने गृह संख्या : 473 उम्र : 22 लिंग : पुरुष	AWI2169829 फोटो उपलब्ध	306 निर्वाचक का नाम : हरीदास पिता का नाम: देवा गृह संख्या : 475 उम्र : 55 लिंग : पुरुष	AWI1790880 फोटो उपलब्ध
307 निर्वाचक का नाम : रेणुका बावने पति का नाम: हरिदास बावने गृह संख्या : 475 उम्र : 51 लिंग : महिला	AWI1790724 फोटो उपलब्ध	308 निर्वाचक का नाम : तुलसीदास बावने पिता का नाम: हरिदास बावने गृह संख्या : 475 उम्र : 25 लिंग : पुरुष	AWI1566264 फोटो उपलब्ध	309 निर्वाचक का नाम : मनोज बावने पिता का नाम: हरिदास बावने गृह संख्या : 475 उम्र : 23 लिंग : पुरुष	AWI2221034 फोटो उपलब्ध
310 निर्वाचक का नाम : श्रीराम अगासे पिता का नाम: लक्ष्मण गृह संख्या : 476 उम्र : 74 लिंग : पुरुष	AWI1790732 फोटो उपलब्ध	311 निर्वाचक का नाम : सुमत्रा बाई अगासे पति का नाम: श्रीराम गृह संख्या : 476 उम्र : 69 लिंग : महिला	AWI1790740 फोटो उपलब्ध	312 निर्वाचक का नाम : उत्तम अगासे पिता का नाम: श्रीराम गृह संख्या : 476 उम्र : 41 लिंग : पुरुष	AWI0510842 फोटो उपलब्ध
313 निर्वाचक का नाम : सुर्यकांता अगासे पति का नाम: उत्तम अगासे गृह संख्या : 476 उम्र : 39 लिंग : महिला	AWI1027028 फोटो उपलब्ध	314 निर्वाचक का नाम : मंजूडा पति का नाम: भैयालाल गृह संख्या : 478 उम्र : 51 लिंग : महिला	AWI1790757 फोटो उपलब्ध	315 निर्वाचक का नाम : मोरेन्द्र कुमार सोनवाने पिता का नाम: भैयालाल सोनवाने गृह संख्या : 478 उम्र : 34 लिंग : पुरुष	AWI1151778 फोटो उपलब्ध
316 निर्वाचक का नाम : लालेश्वरी सोनवाने पति का नाम: मोरेन्द्र सोनवाने गृह संख्या : 478 उम्र : 32 लिंग : महिला	AWI1151786 फोटो उपलब्ध	317 निर्वाचक का नाम : होमेन्द्र कुमार सोनवाने पिता का नाम: भैयालाल सोनवाने गृह संख्या : 478 उम्र : 31 लिंग : पुरुष	AWI0897850 फोटो उपलब्ध	318 निर्वाचक का नाम : दुर्गाप्रसाद सोनवाने पिता का नाम: भैयालाल सोनवाने गृह संख्या : 478 उम्र : 29 लिंग : पुरुष	AWI1207992 फोटो उपलब्ध
319 निर्वाचक का नाम : सुमिता सोनवाने पति का नाम: होमेन्द्र कुमार सोनवाने गृह संख्या : 478 उम्र : 28 लिंग : महिला	AWI2399863 फोटो उपलब्ध	320 निर्वाचक का नाम : अनिल पिता का नाम: मोतीराम गृह संख्या : 479 उम्र : 50 लिंग : पुरुष	HJY4491148 फोटो उपलब्ध	321 निर्वाचक का नाम : राजवन्ता पति का नाम: अनिल गृह संख्या : 479 उम्र : 46 लिंग : महिला	HJY4491635 फोटो उपलब्ध
322 निर्वाचक का नाम : धर्मेन्द्र नान्हे पिता का नाम: मोतीराम नान्हे गृह संख्या : 479 उम्र : 44 लिंग : पुरुष	HJY4635199 फोटो उपलब्ध	323 निर्वाचक का नाम : संजय नान्हे पिता का नाम: मोतीराम गृह संख्या : 479 उम्र : 43 लिंग : पुरुष	HJY6655682 फोटो उपलब्ध	324 निर्वाचक का नाम : राजेंद्र नान्हे पिता का नाम: मोतीराम गृह संख्या : 479 उम्र : 43 लिंग : पुरुष	HJY4124061 फोटो उपलब्ध
325 निर्वाचक का नाम : चाँगुना नान्हे पति का नाम: संजय नान्हे गृह संख्या : 479 उम्र : 43 लिंग : महिला	AWI0510859 फोटो उपलब्ध	326 निर्वाचक का नाम : सुनीता नान्हे पिता का नाम: राजेन्द्र गृह संख्या : 479 उम्र : 39 लिंग : महिला	AWI0897868 फोटो उपलब्ध	327 निर्वाचक का नाम : राखी नान्हे पति का नाम: धर्मेन्द्र गृह संख्या : 479 उम्र : 32 लिंग : महिला	AWI1207893 फोटो उपलब्ध
328 निर्वाचक का नाम : सोमैन्द्र नान्हे पिता का नाम: अनिल गृह संख्या : 479 उम्र : 26 लिंग : पुरुष	AWI2291391 फोटो उपलब्ध	329 निर्वाचक का नाम : कार्तिक नान्हे पिता का नाम: अनिल नान्हे गृह संख्या : 479 उम्र : 24 लिंग : पुरुष	AWI2292431 फोटो उपलब्ध	330 निर्वाचक का नाम : महेश नान्हे पिता का नाम: अनिल नान्हे गृह संख्या : 479 उम्र : 22 लिंग : पुरुष	AWI2301810 फोटो उपलब्ध

331	AWI1790716	निर्वाचक का नाम : तुलसीराम पिता का नाम: गंगाराम गृह संख्या : 480 उम्र : 69 लिंग : पुरुष	फोटो उपलब्ध	332	AWI1790583	निर्वाचक का नाम : मंजूडा पिता का नाम: गंगाराम गृह संख्या : 480 उम्र : 65 लिंग : महिला	फोटो उपलब्ध	333	AWI1790609	निर्वाचक का नाम : सागर पति का नाम: तुलसीराम गृह संख्या : 480 उम्र : 64 लिंग : महिला	फोटो उपलब्ध
334	HJY4163044	निर्वाचक का नाम : चित्ररेखा सोनवाने पिता का नाम: टीकारम गृह संख्या : 480 उम्र : 46 लिंग : महिला	फोटो उपलब्ध	335	AWI0510867	निर्वाचक का नाम : शिवकुमार पिता का नाम: तुलसीराम गृह संख्या : 480 उम्र : 39 लिंग : पुरुष	फोटो उपलब्ध	336	AWI0844688	निर्वाचक का नाम : धनराज सोनवाने पिता का नाम: टिकाराम गृह संख्या : 480 उम्र : 34 लिंग : पुरुष	फोटो उपलब्ध
337	AWI1027036	निर्वाचक का नाम : ज्योति पति का नाम: शिवशंकर गृह संख्या : 480 उम्र : 33 लिंग : महिला	फोटो उपलब्ध	338	AWI1340835	निर्वाचक का नाम : शशिकला सोनावने पति का नाम: धनराज सोनावने गृह संख्या : 480 उम्र : 32 लिंग : महिला	फोटो उपलब्ध	339	AWI1790492	निर्वाचक का नाम : निमचंद पिता का नाम: गंगाराम गृह संख्या : 481 उम्र : 65 लिंग : पुरुष	फोटो उपलब्ध
340	AWI0795104	निर्वाचक का नाम : सुनिता सोनवाने पति का नाम: टेकचंद गृह संख्या : 481 उम्र : 44 लिंग : महिला	फोटो उपलब्ध	341	HJY4491866	निर्वाचक का नाम : टेकचंद पिता का नाम: निमचंद गृह संख्या : 481 उम्र : 40 लिंग : पुरुष	फोटो उपलब्ध	342	AWI1826585	निर्वाचक का नाम : कविता रोकडे पति का नाम: प्रकाश रोकडे गृह संख्या : 482 उम्र : 57 लिंग : महिला	फोटो उपलब्ध
343	HJY4635173	निर्वाचक का नाम : संदीप पिता का नाम: प्रकाश गृह संख्या : 482 उम्र : 40 लिंग : पुरुष	फोटो उपलब्ध	344	HJY4161303	निर्वाचक का नाम : सुशील रोकडे पिता का नाम: प्रकाश रोकडे गृह संख्या : 482 उम्र : 40 लिंग : पुरुष	फोटो उपलब्ध	345	AWI0510875	निर्वाचक का नाम : प्रदीप पिता का नाम: प्रकाश गृह संख्या : 482 उम्र : 37 लिंग : पुरुष	फोटो उपलब्ध
346	AWI1151802	निर्वाचक का नाम : योगिता रोकडे पति का नाम: संदीप रोकडे गृह संख्या : 482 उम्र : 33 लिंग : महिला	फोटो उपलब्ध	347	AWI1151810	निर्वाचक का नाम : नितु रोकडे पति का नाम: सुशिल रोकडे गृह संख्या : 482 उम्र : 32 लिंग : महिला	फोटो उपलब्ध	348	AWI2419620	निर्वाचक का नाम : अजय नेवारे पिता का नाम: बाबूलाल नेवारे गृह संख्या : 482/क उम्र : 43 लिंग : पुरुष	फोटो उपलब्ध
349	AWI1790559	निर्वाचक का नाम : हेमराज गोपाले पिता का नाम: सरखाराम गृह संख्या : 483 उम्र : 67 लिंग : पुरुष	फोटो उपलब्ध	350	AWI1790419	निर्वाचक का नाम : किसना गोपाले पति का नाम: हेमराज गृह संख्या : 483 उम्र : 51 लिंग : महिला	फोटो उपलब्ध	351	AWI1790450	निर्वाचक का नाम : घनश्याम सोनूसार पिता का नाम: जोन्धू गृह संख्या : 483 उम्र : 48 लिंग : पुरुष	फोटो उपलब्ध
352	HJY4125704	निर्वाचक का नाम : मीरा बाई सोनूसार पति का नाम: घनश्याम गृह संख्या : 483 उम्र : 36 लिंग : महिला	फोटो उपलब्ध	353	AWI1340843	निर्वाचक का नाम : प्रल्हाद गोपाले पिता का नाम: हेमराज गोपाले गृह संख्या : 483 उम्र : 33 लिंग : पुरुष	फोटो उपलब्ध	354	AWI1340751	निर्वाचक का नाम : रत्नमाला गोपाले पति का नाम: प्रहलाद गोपाले गृह संख्या : 483 उम्र : 33 लिंग : महिला	फोटो उपलब्ध
355	AWI2268951	निर्वाचक का नाम : रेशमा सोनूसार पति का नाम: राजेंद्र सोनूसार गृह संख्या : 483 उम्र : 26 लिंग : महिला	फोटो उपलब्ध	356	AWI1566322	निर्वाचक का नाम : राजेंद्र सोनूसार पिता का नाम: घनश्याम सोनूसार गृह संख्या : 483 उम्र : 25 लिंग : पुरुष	फोटो उपलब्ध	357	AWI2102176	निर्वाचक का नाम : तरुण सोनूसार पिता का नाम: घनश्याम सोनूसार गृह संख्या : 483 उम्र : 24 लिंग : पुरुष	फोटो उपलब्ध
358	AWI1790484	निर्वाचक का नाम : उरकुड़ी राउत पति का नाम: जना गृह संख्या : 484 उम्र : 74 लिंग : महिला	फोटो उपलब्ध	359	AWI0621996	निर्वाचक का नाम : संगीता राउत पति का नाम: अशोक गृह संख्या : 484 उम्र : 43 लिंग : महिला	फोटो उपलब्ध	360	HJY4123915	निर्वाचक का नाम : अशोक राउत पिता का नाम: जना गृह संख्या : 484 उम्र : 41 लिंग : पुरुष	फोटो उपलब्ध

361 निर्वाचक का नाम : महेश पिता का नाम: गोविंद राम गृह संख्या : 484क उम्र : 64 लिंग : पुरुष	HJY4491767 फोटो उपलब्ध	362 निर्वाचक का नाम : कुन्ती पति का नाम: गोविंदराम गृह संख्या : 484/क उम्र : 85 लिंग : महिला	HJY4489498 फोटो उपलब्ध	363 निर्वाचक का नाम : राजेश पिता का नाम: महेश गृह संख्या : 484/क उम्र : 36 लिंग : पुरुष	AWI0829705 फोटो उपलब्ध
364 निर्वाचक का नाम : आशा वडीचार पति का नाम: राजेश वडीचार गृह संख्या : 484/क उम्र : 29 लिंग : महिला	AWI1616259 फोटो उपलब्ध	365 निर्वाचक का नाम : सुगा पति का नाम: जैराम गृह संख्या : 485 उम्र : 81 लिंग : महिला	AWI1789999 फोटो उपलब्ध	366 निर्वाचक का नाम : योगेश्वर सोनवाने पिता का नाम: आडकू गृह संख्या : 485 उम्र : 63 लिंग : पुरुष	HJY4126082 फोटो उपलब्ध
367 निर्वाचक का नाम : गीता सोनवाने पति का नाम: योगेश्वर सोनवाने गृह संख्या : 485 उम्र : 48 लिंग : महिला	HJY4126090 फोटो उपलब्ध	368 निर्वाचक का नाम : राहुल सोनवाने पिता का नाम: योगेश्वर सोनवाने गृह संख्या : 485 उम्र : 28 लिंग : पुरुष	AWI2150506 फोटो उपलब्ध	369 निर्वाचक का नाम : लक्ष्मी सोनवाने पति का नाम: राहुल सोनवाने गृह संख्या : 485 उम्र : 25 लिंग : महिला	AWI2150514 फोटो उपलब्ध
370 निर्वाचक का नाम : मोता सोनुसार पिता का नाम: कोण्डू गृह संख्या : 486 उम्र : 76 लिंग : महिला	HJY4489209 फोटो उपलब्ध	371 निर्वाचक का नाम : यादोराव सोनुसार पिता का नाम: कोण्डू गृह संख्या : 486 उम्र : 51 लिंग : पुरुष	AWI1790013 फोटो उपलब्ध	372 निर्वाचक का नाम : भोजवंता सोनुसार पति का नाम: यादोराव सोनुसार गृह संख्या : 486 उम्र : 45 लिंग : महिला	HJY4489217 फोटो उपलब्ध
373 निर्वाचक का नाम : राजाराम सोनुसार पिता का नाम: कोण्डू गृह संख्या : 486 उम्र : 41 लिंग : पुरुष	HJY4123352 फोटो उपलब्ध	374 निर्वाचक का नाम : देवका बाई सोनुसार पति का नाम: राजाराम गृह संख्या : 486 उम्र : 41 लिंग : महिला	AWI0897959 फोटो उपलब्ध	375 निर्वाचक का नाम : पारस सोनुसार पिता का नाम: यादोराव सोनुसार गृह संख्या : 486 उम्र : 24 लिंग : पुरुष	AWI2102135 फोटो उपलब्ध
376 निर्वाचक का नाम : टेकनलाल क्षिरसागर पिता का नाम: गंगाराम गृह संख्या : 488 उम्र : 67 लिंग : पुरुष	AWI1789932 फोटो उपलब्ध	# 377 निर्वाचक का नाम : अनुसया क्षिरसागर पिता का नाम: टेकनलाल गृह संख्या : 488 उम्र : 67 लिंग : महिला	AWI1791946 फोटो उपलब्ध	378 निर्वाचक का नाम : मुलचन्द पिता का नाम: गंगाराम गृह संख्या : 489 उम्र : 57 लिंग : पुरुष	AWI1789965 फोटो उपलब्ध
379 निर्वाचक का नाम : खेमचंद पिता का नाम: दौलत गृह संख्या : 489 उम्र : 52 लिंग : पुरुष	HJY4161212 फोटो उपलब्ध	380 निर्वाचक का नाम : चंद्रकला पति का नाम: खेमचंद गृह संख्या : 489 उम्र : 48 लिंग : महिला	HJY4163036 फोटो उपलब्ध	381 निर्वाचक का नाम : नीलकंठ पिता का नाम: मुलचंद गृह संख्या : 489 उम्र : 38 लिंग : पुरुष	AWI0510883 फोटो उपलब्ध
382 निर्वाचक का नाम : दुरेश सोनवाने पिता का नाम: खेमचंद सोनवाने गृह संख्या : 489 उम्र : 20 लिंग : पुरुष	AWI2319374 फोटो उपलब्ध	383 निर्वाचक का नाम : रूपम वाघाड़े पिता का नाम: हेमराज वाघाड़े गृह संख्या : 489/क उम्र : 52 लिंग : पुरुष	HJY4489639 फोटो उपलब्ध	384 निर्वाचक का नाम : उषा वाघाड़े पति का नाम: रूपम वाघाड़े गृह संख्या : 489/क उम्र : 48 लिंग : महिला	HJY4489647 फोटो उपलब्ध
385 निर्वाचक का नाम : शुभम वाघाड़े पिता का नाम: रूपम वाघाड़े गृह संख्या : 489/क उम्र : 25 लिंग : पुरुष	AWI1487149 फोटो उपलब्ध	386 निर्वाचक का नाम : सत्यम वाघाड़े पिता का नाम: रूपम वाघाड़े गृह संख्या : 489/क उम्र : 23 लिंग : पुरुष	AWI2108066 फोटो उपलब्ध	387 निर्वाचक का नाम : शिवम वाघाड़े पिता का नाम: रूपम वाघाड़े गृह संख्या : 489/क उम्र : 21 लिंग : पुरुष	AWI2285013 फोटो उपलब्ध
388 निर्वाचक का नाम : ईमला पति का नाम: हरिचंद गृह संख्या : 491 उम्र : 61 लिंग : महिला	AWI0632976 फोटो उपलब्ध	389 निर्वाचक का नाम : वर्षा सोनी पति का नाम: शुशील कुमार सोनी गृह संख्या : 491 उम्र : 35 लिंग : महिला	AWI1027275 फोटो उपलब्ध	390 निर्वाचक का नाम : शुशील कुमार सोनी पिता का नाम: हरिचंद सोनी गृह संख्या : 491 उम्र : 31 लिंग : पुरुष	AWI1267996 फोटो उपलब्ध

391 निर्वाचक का नाम : मैना पति का नाम: साधू गृह संख्या : 492 उम्र : 65 लिंग : महिला	AWI0632984 फोटो उपलब्ध	392 निर्वाचक का नाम : देवानंद जैन पिता का नाम: ताराचंद जैन गृह संख्या : 493 उम्र : 50 लिंग : पुरुष	AWI0776401 फोटो उपलब्ध	393 निर्वाचक का नाम : वीणा पति का नाम: देवानंद गृह संख्या : 493 उम्र : 43 लिंग : महिला	AWI0051276 फोटो उपलब्ध
394 निर्वाचक का नाम : योगेन्द्र पिता का नाम: ताराचंद गृह संख्या : 493 उम्र : 42 लिंग : पुरुष	HJY4162533 फोटो उपलब्ध	395 निर्वाचक का नाम : संजय जैन पिता का नाम: ताराचंद जैन गृह संख्या : 493 उम्र : 35 लिंग : पुरुष	HJY4161964 फोटो उपलब्ध	396 निर्वाचक का नाम : मोनाली जैन पति का नाम: संजय जैन गृह संख्या : 493 उम्र : 35 लिंग : महिला	AWI0795112 फोटो उपलब्ध
397 निर्वाचक का नाम : सीता जैन पति का नाम: योगेन्द्र जैन गृह संख्या : 493 उम्र : 32 लिंग : महिला	AWI2398964 फोटो उपलब्ध	398 निर्वाचक का नाम : हर्ष जैन पिता का नाम: देवानंद जैन गृह संख्या : 493 उम्र : 20 लिंग : पुरुष	AWI2397677 फोटो उपलब्ध	399 निर्वाचक का नाम : मानिक पिता का नाम: अम्बर गृह संख्या : 494 उम्र : 65 लिंग : पुरुष	AWI1789825 फोटो उपलब्ध
400 निर्वाचक का नाम : हिरू पति का नाम: मानिक गृह संख्या : 494 उम्र : 58 लिंग : महिला	AWI1789841 फोटो उपलब्ध	401 निर्वाचक का नाम : रविन्द्र कुमार पिता का नाम: मानिक गृह संख्या : 494 उम्र : 44 लिंग : पुरुष	HJY4125001 फोटो उपलब्ध	402 निर्वाचक का नाम : सुलोचना पति का नाम: रविन्द्र कुमार गृह संख्या : 494 उम्र : 43 लिंग : महिला	HJY4160594 फोटो उपलब्ध
403 निर्वाचक का नाम : सुरेन्द्र पिता का नाम: मानिक गृह संख्या : 494 उम्र : 42 लिंग : पुरुष	HJY4124087 फोटो उपलब्ध	404 निर्वाचक का नाम : सुनन्दा पति का नाम: सुरेन्द्र गृह संख्या : 494 उम्र : 41 लिंग : महिला	HJY4160586 फोटो उपलब्ध	405 निर्वाचक का नाम : विरेन्द्र पिता का नाम: मानिक गृह संख्या : 494 उम्र : 37 लिंग : पुरुष	HJY4647459 फोटो उपलब्ध
406 निर्वाचक का नाम : सरिता पति का नाम: विरेन्द्र गृह संख्या : 494 उम्र : 34 लिंग : महिला	AWI0897967 फोटो उपलब्ध	407 निर्वाचक का नाम : वि क्की सहारे पिता का नाम: रवींद्र सहारे गृह संख्या : 494 उम्र : 22 लिंग : पुरुष	AWI2270122 फोटो उपलब्ध	408 निर्वाचक का नाम : पवन सहारे पिता का नाम: सुरेंद्र सहारे गृह संख्या : 494 उम्र : 21 लिंग : पुरुष	AWI2268050 फोटो उपलब्ध
409 निर्वाचक का नाम : विष्णु पिता का नाम: पाण्डुरंग गृह संख्या : 495 उम्र : 51 लिंग : पुरुष	HJY4492328 फोटो उपलब्ध	410 निर्वाचक का नाम : खेवंता सोनूसार पति का नाम: विष्णु सोनूसार गृह संख्या : 495 उम्र : 51 लिंग : महिला	HJY4124905 फोटो उपलब्ध	411 निर्वाचक का नाम : गजानंद सोनूसार पिता का नाम: पांडुरंग सोनूसार गृह संख्या : 495 उम्र : 50 लिंग : पुरुष	HJY4124079 फोटो उपलब्ध
412 निर्वाचक का नाम : नामदेव पिता का नाम: पाण्डुरंग गृह संख्या : 495 उम्र : 49 लिंग : पुरुष	HJY4160461 फोटो उपलब्ध	413 निर्वाचक का नाम : धनवंता पति का नाम: नामदेव गृह संख्या : 495 उम्र : 47 लिंग : महिला	HJY4160479 फोटो उपलब्ध	414 निर्वाचक का नाम : तिरंजा सोनूसार पति का नाम: गजानंद सोनूसार गृह संख्या : 495 उम्र : 45 लिंग : महिला	HJY4124913 फोटो उपलब्ध
415 निर्वाचक का नाम : राहुल सोनूसार पिता का नाम: विष्णु सोनूसार गृह संख्या : 495 उम्र : 26 लिंग : पुरुष	AWI1356682 फोटो उपलब्ध	416 निर्वाचक का नाम : भावीका सोनूसार पिता का नाम: नामदेव सोनूसार गृह संख्या : 495 उम्र : 21 लिंग : महिला	AWI2237295 फोटो उपलब्ध	417 निर्वाचक का नाम : विनोद सोनूसार पिता का नाम: गजानंद सोनूसार गृह संख्या : 495 उम्र : 21 लिंग : पुरुष	AWI2372209 फोटो उपलब्ध
418 निर्वाचक का नाम : सेवन्ता पति का नाम: शिवराम गृह संख्या : 497 उम्र : 63 लिंग : महिला	AWI1791888 फोटो उपलब्ध	419 निर्वाचक का नाम : नेहा सरनागत पति का नाम: राजकुमार सरनागत गृह संख्या : 497 उम्र : 53 लिंग : महिला	AWI1283175 फोटो उपलब्ध	420 निर्वाचक का नाम : राजकुमार पिता का नाम: सावनलाल गृह संख्या : 497 उम्र : 52 लिंग : पुरुष	HJY4491833 फोटो उपलब्ध

421 निर्वाचक का नाम : गंगासागर पति का नाम: उदेशकुमार गृह संख्या : 497 उम्र : 46 लिंग : महिला	HJY4162640 फोटो उपलब्ध	422 निर्वाचक का नाम : सचीन शरनागत पिता का नाम: राजकुमार शरनागत गृह संख्या : 497 उम्र : 28 लिंग : पुरुष	AWI1283159 फोटो उपलब्ध	423 निर्वाचक का नाम : हरिओम झोडे पिता का नाम: उदेश झोडे गृह संख्या : 497 उम्र : 21 लिंग : पुरुष	AWI2221141 फोटो उपलब्ध
424 निर्वाचक का नाम : मीनाक्षी झोडे माता का नाम: गंगासागर झोडे गृह संख्या : 497 उम्र : 20 लिंग : महिला	AWI2360600 फोटो उपलब्ध	425 निर्वाचक का नाम : पारबता सोनुसार पति का नाम: फुलचंद गृह संख्या : 498 उम्र : 59 लिंग : महिला	AWI1789288 फोटो उपलब्ध	426 निर्वाचक का नाम : ताराचंद सोनुसार वो पिता का नाम: हरीचंद गृह संख्या : 498 उम्र : 57 लिंग : पुरुष	AWI1789312 फोटो उपलब्ध
427 निर्वाचक का नाम : उर्मिला सोनुसार पति का नाम: ताराचंद गृह संख्या : 498 उम्र : 54 लिंग : महिला	AWI1789239 फोटो उपलब्ध	428 निर्वाचक का नाम : नारायण पिता का नाम: हरीचंद गृह संख्या : 498 उम्र : 51 लिंग : पुरुष	AWI1789320 फोटो उपलब्ध	429 निर्वाचक का नाम : कान्ता पति का नाम: नारायण गृह संख्या : 498 उम्र : 48 लिंग : महिला	AWI1789254 फोटो उपलब्ध
430 निर्वाचक का नाम : खिलाराम सोनुसार पिता का नाम: हरिचंद गृह संख्या : 498 उम्र : 43 लिंग : पुरुष	HJY4162673 फोटो उपलब्ध	431 निर्वाचक का नाम : लोचनलाल पिता का नाम: फुलचंद गृह संख्या : 498 उम्र : 41 लिंग : पुरुष	AWI0051292 फोटो उपलब्ध	432 निर्वाचक का नाम : संगीता पति का नाम: खिलाराम गृह संख्या : 498 उम्र : 41 लिंग : महिला	HJY4162624 फोटो उपलब्ध
433 निर्वाचक का नाम : लेखचंद सोनुसार पिता का नाम: फुलचंद गृह संख्या : 498 उम्र : 39 लिंग : पुरुष	AWI0051284 फोटो उपलब्ध	434 निर्वाचक का नाम : सुगन्धा पति का नाम: लोचनलाल गृह संख्या : 498 उम्र : 36 लिंग : महिला	AWI0897751 फोटो उपलब्ध	435 निर्वाचक का नाम : शालीनी पति का नाम: लेखचंद गृह संख्या : 498 उम्र : 35 लिंग : महिला	AWI0897876 फोटो उपलब्ध
436 निर्वाचक का नाम : लुकाराम सोनुसार पिता का नाम: ताराचंद गृह संख्या : 498 उम्र : 34 लिंग : पुरुष	AWI0897884 फोटो उपलब्ध	437 निर्वाचक का नाम : ममता पति का नाम: लुकाराम सोनुसार गृह संख्या : 498 उम्र : 33 लिंग : महिला	AWI1075977 फोटो उपलब्ध	438 निर्वाचक का नाम : लीलाधर पिता का नाम: ताराचंद गृह संख्या : 498 उम्र : 30 लिंग : पुरुष	AWI1085174 फोटो उपलब्ध
439 निर्वाचक का नाम : मुकेश सोनुसार पिता का नाम: नारायण सोनुसार गृह संख्या : 498 उम्र : 24 लिंग : पुरुष	AWI2102143 फोटो उपलब्ध	440 निर्वाचक का नाम : गायत्री सोनुसार पति का नाम: लीलाधर सोनुसार गृह संख्या : 498 उम्र : 23 लिंग : महिला	AWI2134260 फोटो उपलब्ध	441 निर्वाचक का नाम : ओमकला सोनुसार पिता का नाम: खिलाराम सोनुसार गृह संख्या : 498 उम्र : 22 लिंग : महिला	AWI2169845 फोटो उपलब्ध
442 निर्वाचक का नाम : पुरुषोत्तम सोनुसार पिता का नाम: खिलाराम सोनुसार गृह संख्या : 498 उम्र : 21 लिंग : पुरुष	AWI2280311 फोटो उपलब्ध	443 निर्वाचक का नाम : नर्मदा सोनवाने पति का नाम: नीलकंठ सोनवाने गृह संख्या : 499 उम्र : 36 लिंग : महिला	AWI2409753 फोटो उपलब्ध	444 निर्वाचक का नाम : राधेश्याम पिता का नाम: यंकोबा गृह संख्या : 500 उम्र : 76 लिंग : पुरुष	AWI1789197 फोटो उपलब्ध
445 निर्वाचक का नाम : जशवन्त पिता का नाम: यंकोबा गृह संख्या : 500 उम्र : 69 लिंग : पुरुष	AWI1789122 फोटो उपलब्ध	446 निर्वाचक का नाम : आशू पति का नाम: यशवन्त गृह संख्या : 500 उम्र : 69 लिंग : महिला	AWI1789130 फोटो उपलब्ध	447 निर्वाचक का नाम : निड़ा पति का नाम: जशवन्त गृह संख्या : 500 उम्र : 65 लिंग : महिला	AWI1789031 फोटो उपलब्ध
448 निर्वाचक का नाम : किसन पिता का नाम: राधेश्याम गृह संख्या : 500 उम्र : 51 लिंग : पुरुष	AWI1788926 फोटो उपलब्ध	449 निर्वाचक का नाम : सुखदेव पिता का नाम: यशवन्त गृह संख्या : 500 उम्र : 41 लिंग : पुरुष	HJY4490520 फोटो उपलब्ध	450 निर्वाचक का नाम : पारबता सोनवाने पति का नाम: सुखदेव सोनवाने गृह संख्या : 500 उम्र : 41 लिंग : महिला	AWI0051300 फोटो उपलब्ध

451 निर्वाचक का नाम : सुदाम पिता का नाम: यशवंत गृह संख्या : 500 उम्र : 38 लिंग : पुरुष	AWI0051318 फोटो उपलब्ध	452 निर्वाचक का नाम : कुन्दना सोनवाने पिता का नाम: सुदाम सोनवाने गृह संख्या : 500 उम्र : 36 लिंग : महिला	AWI1130749 फोटो उपलब्ध	453 निर्वाचक का नाम : ज्ञानेश्वर सोनवाने पिता का नाम: किसन लाल सोनवाने गृह संख्या : 500 उम्र : 30 लिंग : पुरुष	AWI1130756 फोटो उपलब्ध
454 निर्वाचक का नाम : रामेश्वर सोनवाने पिता का नाम: किसनलाल सोनवाने गृह संख्या : 500 उम्र : 29 लिंग : पुरुष	AWI1310820 फोटो उपलब्ध	455 निर्वाचक का नाम : मोरेश्वर सोनवाने पिता का नाम: जशवंत सोनवाने गृह संख्या : 500 उम्र : 29 लिंग : पुरुष	AWI1207901 फोटो उपलब्ध	456 निर्वाचक का नाम : शारदा सोनवाने पिता का नाम: मोरेश्वर सोनवाने गृह संख्या : 500 उम्र : 27 लिंग : महिला	AWI2473759 फोटो उपलब्ध
457 निर्वाचक का नाम : योगिता सोनवाने पिता का नाम: रामेश्वर सोनवाने गृह संख्या : 500 उम्र : 27 लिंग : महिला	AWI2134245 फोटो उपलब्ध	458 निर्वाचक का नाम : गुणवंता सोनवाने पिता का नाम: ज्ञानेश्वर सोनवाने गृह संख्या : 500 उम्र : 26 लिंग : महिला	AWI2418143 फोटो उपलब्ध	459 निर्वाचक का नाम : चांगुना पिता का नाम: भैयालाल गृह संख्या : 501 उम्र : 81 लिंग : महिला	AWI1788959 फोटो उपलब्ध
460 निर्वाचक का नाम : कुन्ती पिता का नाम: रमेश गृह संख्या : 501 उम्र : 61 लिंग : महिला	AWI1788868 फोटो उपलब्ध	461 निर्वाचक का नाम : प्यारेलाल पिता का नाम: भैयालाल गृह संख्या : 501 उम्र : 54 लिंग : पुरुष	AWI1788892 फोटो उपलब्ध	462 निर्वाचक का नाम : राजू पिता का नाम: भैयालाल गृह संख्या : 501 उम्र : 52 लिंग : पुरुष	HJY6656326 फोटो उपलब्ध
463 निर्वाचक का नाम : वच्छला पिता का नाम: प्यारेलाल गृह संख्या : 501 उम्र : 52 लिंग : महिला	AWI1788801 फोटो उपलब्ध	464 निर्वाचक का नाम : रमेश पिता का नाम: भैयालाल गृह संख्या : 501 उम्र : 51 लिंग : पुरुष	AWI1788736 फोटो उपलब्ध	465 निर्वाचक का नाम : जीरा पिता का नाम: राजू गृह संख्या : 501 उम्र : 50 लिंग : महिला	HJY4126330 फोटो उपलब्ध
466 निर्वाचक का नाम : देवानंद पिता का नाम: भैयालाल गृह संख्या : 501 उम्र : 43 लिंग : पुरुष	HJY6656318 फोटो उपलब्ध	467 निर्वाचक का नाम : सरिता पिता का नाम: देवानंद गृह संख्या : 501 उम्र : 41 लिंग : महिला	HJY4125969 फोटो उपलब्ध	# 468 निर्वाचक का नाम : रोशनलाल सोनवाने पिता का नाम: काशीराम गृह संख्या : 502 उम्र : 60 लिंग : पुरुष	AWI1788660 फोटो उपलब्ध
469 निर्वाचक का नाम : सीता सोनवाने पिता का नाम: रोषन सोनवाने गृह संख्या : 502 उम्र : 51 लिंग : महिला	AWI1804848 फोटो उपलब्ध	470 निर्वाचक का नाम : संतोष सोनवाने पिता का नाम: काशीराम गृह संख्या : 502 उम्र : 51 लिंग : पुरुष	AWI1788694 फोटो उपलब्ध	471 निर्वाचक का नाम : जयश्री सोनवाने पिता का नाम: संतोष सोनवाने गृह संख्या : 502 उम्र : 47 लिंग : महिला	HJY4123816 फोटो उपलब्ध
472 निर्वाचक का नाम : शिवम सोनवाने पिता का नाम: संतोष सोनवाने गृह संख्या : 502 उम्र : 22 लिंग : पुरुष	AWI2182194 फोटो उपलब्ध	473 निर्वाचक का नाम : सोगन सोनवाने पिता का नाम: श्रीराम सोनवाने गृह संख्या : 503 उम्र : 77 लिंग : महिला	AWI1788595 फोटो उपलब्ध	474 निर्वाचक का नाम : सरस्वता बाई देशमुख पिता का नाम: घनश्याम गृह संख्या : 503 उम्र : 74 लिंग : महिला	AWI1788512 फोटो उपलब्ध
475 निर्वाचक का नाम : पांडुरंग देशमुख पिता का नाम: घनश्याम गृह संख्या : 503 उम्र : 53 लिंग : पुरुष	AWI1788553 फोटो उपलब्ध	476 निर्वाचक का नाम : लक्ष्मीकांता देशमुख पिता का नाम: पाण्डुरंग गृह संख्या : 503 उम्र : 50 लिंग : महिला	AWI1788561 फोटो उपलब्ध	477 निर्वाचक का नाम : पिताम्बर पिता का नाम: श्रीराम गृह संख्या : 503 उम्र : 33 लिंग : पुरुष	AWI0707091 फोटो उपलब्ध
478 निर्वाचक का नाम : भारती देशमुख पिता का नाम: पांडुरंग देशमुख गृह संख्या : 503 उम्र : 24 लिंग : महिला	AWI1814680 फोटो उपलब्ध	479 निर्वाचक का नाम : निकिता देशमुख पिता का नाम: पांडुरंग देशमुख गृह संख्या : 503 उम्र : 21 लिंग : महिला	AWI2237006 फोटो उपलब्ध	480 निर्वाचक का नाम : मोहन सोनवाने पिता का नाम: सीताराम सोनवाने गृह संख्या : 504 उम्र : 78 लिंग : पुरुष	AWI1788447 फोटो उपलब्ध

481	AWI1788454	निर्वाचक का नाम : लता बाई सोनवाने पति का नाम: मोहन सोनवाने गृह संख्या : 504 उम्र : 68 लिंग : महिला	482	HJY4491007	निर्वाचक का नाम : धीरेन्द्र कुमार सोनवने पिता का नाम: मोहनलाल सोनवाने गृह संख्या : 504 उम्र : 43 लिंग : पुरुष	483	AWI0051334	निर्वाचक का नाम : अजय सोनवाने पिता का नाम: मोहनलाल गृह संख्या : 504 उम्र : 41 लिंग : पुरुष
484	AWI0051326	निर्वाचक का नाम : हेमलता सोनवाने पति का नाम: धीरेन्द्र गृह संख्या : 504 उम्र : 40 लिंग : महिला	485	AWI0758029	निर्वाचक का नाम : कुंता सोनवाने पति का नाम: अजय गृह संख्या : 504 उम्र : 38 लिंग : महिला	486	AWI2337376	निर्वाचक का नाम : माया सोनवाने पिता का नाम: जितेन्द्र सोनवाने गृह संख्या : 504 उम्र : 21 लिंग : महिला
487	AWI1786771	निर्वाचक का नाम : यदुनाथ सोनवाणे पिता का नाम: घिसु गृह संख्या : 506 उम्र : 83 लिंग : पुरुष	488	AWI1786763	निर्वाचक का नाम : रामकला सोनवाणे पति का नाम: यदुनाथ गृह संख्या : 506 उम्र : 77 लिंग : महिला	489	AWI1786623	निर्वाचक का नाम : मदन पिता का नाम: घिसु गृह संख्या : 506 उम्र : 71 लिंग : पुरुष
490	AWI0015602	निर्वाचक का नाम : कान्ता पति का नाम: मदन गृह संख्या : 506 उम्र : 65 लिंग : महिला	491	AWI1786730	निर्वाचक का नाम : महादेव पिता का नाम: घिसु गृह संख्या : 506 उम्र : 64 लिंग : पुरुष	492	HJY4635181	निर्वाचक का नाम : तिरंजा पति का नाम: महादेव गृह संख्या : 506 उम्र : 55 लिंग : महिला
493	HJY6656680	निर्वाचक का नाम : उमाशंकर सोनवाने पिता का नाम: यदुनाथ गृह संख्या : 506 उम्र : 49 लिंग : पुरुष	494	HJY4492245	निर्वाचक का नाम : पारबता सोनवाने पति का नाम: उमाशंकर गृह संख्या : 506 उम्र : 47 लिंग : महिला	495	HJY4125340	निर्वाचक का नाम : संजय पिता का नाम: यदुनाथ गृह संख्या : 506 उम्र : 43 लिंग : पुरुष
496	AWI1027283	निर्वाचक का नाम : निशा सोनवाने पति का नाम: संजय गृह संख्या : 506 उम्र : 42 लिंग : महिला	497	AWI0051342	निर्वाचक का नाम : झगडू पिता का नाम: महादेव गृह संख्या : 506 उम्र : 40 लिंग : पुरुष	498	AWI0844704	निर्वाचक का नाम : संगीता सोनवाने पति का नाम: झगडू गृह संख्या : 506 उम्र : 38 लिंग : महिला
499	AWI2333805	निर्वाचक का नाम : अमित सोनवाने पिता का नाम: उमाशंकर सोनवाने गृह संख्या : 506 उम्र : 23 लिंग : पुरुष	500	AWI2305118	निर्वाचक का नाम : सुमित सोनवाने पिता का नाम: संजय सोनवाने गृह संख्या : 506 उम्र : 20 लिंग : पुरुष	501	AWI1786607	निर्वाचक का नाम : तिलक पिता का नाम: घिसु गृह संख्या : 507 उम्र : 57 लिंग : पुरुष
# 502	AWI0897801	निर्वाचक का नाम : रजनीकांत सोनवाने पिता का नाम: तिलकचन्द गृह संख्या : 507 उम्र : 36 लिंग : पुरुष	503	AWI1427103	निर्वाचक का नाम : सोमलता सोनवाने पति का नाम: रजनीकांत सोनवाने गृह संख्या : 507 उम्र : 27 लिंग : महिला	504	HJY4490207	निर्वाचक का नाम : मंजूडा बाई सोनवाने पति का नाम: जगन्नाथ सोनवाने गृह संख्या : 507/क उम्र : 72 लिंग : महिला
505	HJY4490967	निर्वाचक का नाम : जितेन्द्र सोनवाने पिता का नाम: जगन्नाथ सोनवाने गृह संख्या : 507/क उम्र : 43 लिंग : पुरुष	506	HJY4490181	निर्वाचक का नाम : राजेंद्र सोनवाने पिता का नाम: जगन्नाथ सोनवाने गृह संख्या : 507/क उम्र : 43 लिंग : पुरुष	507	HJY4490892	निर्वाचक का नाम : सगुना सोनवाने पति का नाम: जितेन्द्र सोनवाने गृह संख्या : 507/क उम्र : 41 लिंग : महिला
508	HJY4492153	निर्वाचक का नाम : वंदना सोनवाने पति का नाम: राजेंद्र सोनवाने गृह संख्या : 507/क उम्र : 40 लिंग : महिला	509	AWI2102184	निर्वाचक का नाम : हितेश सोनवाने पिता का नाम: राजेंद्र सोनवाने गृह संख्या : 507/क उम्र : 25 लिंग : पुरुष	510	AWI1786557	निर्वाचक का नाम : शान्ता पति का नाम: ताराचन्द गृह संख्या : 508 उम्र : 65 लिंग : महिला

511 निर्वाचक का नाम : लक्ष्मी पति का नाम: भाऊजी गृह संख्या : 508 उम्र : 61 लिंग : महिला	AWI1786540 फोटो उपलब्ध	512 निर्वाचक का नाम : तिर्थराज सोनवाने पिता का नाम: ताराचन्द सोनवाने गृह संख्या : 508 उम्र : 37 लिंग : पुरुष	AWI1130764 फोटो उपलब्ध	513 निर्वाचक का नाम : ईश्वरदयाल पिता का नाम: भाऊजी गृह संख्या : 508 उम्र : 36 लिंग : पुरुष	AWI1130780 फोटो उपलब्ध
514 निर्वाचक का नाम : विजय कुमार सोनवाने पिता का नाम: भाऊजी सोनवाने गृह संख्या : 508 उम्र : 34 लिंग : पुरुष	AWI1130798 फोटो उपलब्ध	515 निर्वाचक का नाम : निता सोनवाने पति का नाम: तिर्थराज सोनवाने गृह संख्या : 508 उम्र : 29 लिंग : महिला	AWI1283167 फोटो उपलब्ध	516 निर्वाचक का नाम : इमला सोनवाने पति का नाम: विजय कुमार सोनवाने गृह संख्या : 508 उम्र : 29 लिंग : महिला	AWI1308097 फोटो उपलब्ध
517 निर्वाचक का नाम : अन्जना पति का नाम: कुंजन गृह संख्या : 510 उम्र : 66 लिंग : महिला	AWI1786714 फोटो उपलब्ध	518 निर्वाचक का नाम : रखू पति का नाम: कुंजन गृह संख्या : 510 उम्र : 59 लिंग : महिला	AWI1786532 फोटो उपलब्ध	519 निर्वाचक का नाम : चांगूना सोनवाने पति का नाम: चन्दन गृह संख्या : 510 उम्र : 57 लिंग : महिला	AWI1786524 फोटो उपलब्ध
520 निर्वाचक का नाम : चंदन सोनवाने पिता का नाम: चुन्नीलाल सोनवाने गृह संख्या : 510 उम्र : 56 लिंग : पुरुष	AWI1826601 फोटो उपलब्ध	521 निर्वाचक का नाम : अनिल सोनवाने पिता का नाम: चन्दन सोनवाने गृह संख्या : 510 उम्र : 31 लिंग : पुरुष	AWI1075985 फोटो उपलब्ध	522 निर्वाचक का नाम : लीलावती सोनवाने पति का नाम: अनिल सोनवाने गृह संख्या : 510 उम्र : 29 लिंग : महिला	AWI1512789 फोटो उपलब्ध
523 निर्वाचक का नाम : सुनिल सोनवाने पिता का नाम: चंदन सोनवाने गृह संख्या : 510 उम्र : 28 लिंग : पुरुष	AWI1310812 फोटो उपलब्ध	524 निर्वाचक का नाम : अरविंद सोनवाने पिता का नाम: कुंजन सोनवाने गृह संख्या : 510 उम्र : 25 लिंग : पुरुष	AWI1512912 फोटो उपलब्ध	525 निर्वाचक का नाम : भीवराम पिता का नाम: पूना गृह संख्या : 512 उम्र : 59 लिंग : पुरुष	HJY6656698 फोटो उपलब्ध
526 निर्वाचक का नाम : कचरी पति का नाम: भीवराम गृह संख्या : 512 उम्र : 55 लिंग : महिला	AWI1786516 फोटो उपलब्ध	527 निर्वाचक का नाम : विनोद सोनवाने पिता का नाम: भीवराम गृह संख्या : 512 उम्र : 33 लिंग : पुरुष	AWI0707133 फोटो उपलब्ध	528 निर्वाचक का नाम : सत्यभामा सोनवाने पति का नाम: विनोद सोनवाने गृह संख्या : 512 उम्र : 31 लिंग : महिला	AWI1570019 फोटो उपलब्ध
529 निर्वाचक का नाम : रूखमा पति का नाम: कुशन गृह संख्या : 513 उम्र : 71 लिंग : महिला	AWI1786490 फोटो उपलब्ध	530 निर्वाचक का नाम : सुखदास पिता का नाम: कुशन गृह संख्या : 513 उम्र : 47 लिंग : पुरुष	HJY4123634 फोटो उपलब्ध	531 निर्वाचक का नाम : रामदास पिता का नाम: कुशन गृह संख्या : 513 उम्र : 42 लिंग : पुरुष	AWI0564278 फोटो उपलब्ध
532 निर्वाचक का नाम : भूमेश्वरी पति का नाम: सुखदास गृह संख्या : 513 उम्र : 42 लिंग : महिला	HJY4635215 फोटो उपलब्ध	533 निर्वाचक का नाम : सविता पति का नाम: रामदास गृह संख्या : 513 उम्र : 38 लिंग : महिला	AWI1027044 फोटो उपलब्ध	534 निर्वाचक का नाम : मीरा पति का नाम: सेवकराम गृह संख्या : 514 उम्र : 54 लिंग : महिला	AWI1786474 फोटो उपलब्ध
535 निर्वाचक का नाम : गिरधारी सोनवाने पिता का नाम: सेवकराम गृह संख्या : 514 उम्र : 40 लिंग : पुरुष	HJY4123766 फोटो उपलब्ध	536 निर्वाचक का नाम : कंचना पति का नाम: गिरधारी गृह संख्या : 514 उम्र : 33 लिंग : महिला	AWI1026749 फोटो उपलब्ध	537 निर्वाचक का नाम : शिवकुमार सोनवाने पिता का नाम: सेवकराम सोनवाने गृह संख्या : 514 उम्र : 29 लिंग : पुरुष	AWI1207927 फोटो उपलब्ध
538 निर्वाचक का नाम : राजेश कुमार सोनवाने सोनवाने माता का नाम: मीरा सोनवाने गृह संख्या : 514 उम्र : 25 लिंग : पुरुष	AWI2192383 फोटो उपलब्ध	539 निर्वाचक का नाम : गोपीचंद सोनवाने पिता का नाम: हरिचंद गृह संख्या : 515/क उम्र : 70 लिंग : पुरुष	AWI1786466 फोटो उपलब्ध	540 निर्वाचक का नाम : सुबद्रा पति का नाम: गोपी गृह संख्या : 515/क उम्र : 65 लिंग : महिला	AWI1786482 फोटो उपलब्ध

541 निर्वाचक का नाम : दिलीप पिता का नाम: ईडोबा गृह संख्या : 515/क उम्र : 45 लिंग : पुरुष	AWI0553958 फोटो उपलब्ध	542 निर्वाचक का नाम : खेमचंद पिता का नाम: गोपी गृह संख्या : 515/क उम्र : 42 लिंग : पुरुष	HJY4160966 फोटो उपलब्ध	543 निर्वाचक का नाम : किरन सोनवाने पति का नाम: खेमचंद सोनवाने गृह संख्या : 515/क उम्र : 42 लिंग : महिला	AWI2348266 फोटो उपलब्ध
544 निर्वाचक का नाम : ओमचन्द पिता का नाम: गोपीचन्द गृह संख्या : 515/क उम्र : 41 लिंग : पुरुष	HJY6655781 फोटो उपलब्ध	545 निर्वाचक का नाम : सुभद्रा पति का नाम: दिलीप गृह संख्या : 515/क उम्र : 40 लिंग : महिला	AWI0553933 फोटो उपलब्ध	546 निर्वाचक का नाम : राधिका सोनवाने पति का नाम: ओमचंद गृह संख्या : 515/क उम्र : 38 लिंग : महिला	AWI1027051 फोटो उपलब्ध
547 निर्वाचक का नाम : बालचंद सोनवाने पिता का नाम: गोपीचंद गृह संख्या : 515/क उम्र : 38 लिंग : पुरुष	AWI0510891 फोटो उपलब्ध	548 निर्वाचक का नाम : वंदना पति का नाम: बालचंद गृह संख्या : 515/क उम्र : 33 लिंग : महिला	AWI1027069 फोटो उपलब्ध	549 निर्वाचक का नाम : कमला झोड़े पति का नाम: सदाशिव झोड़े गृह संख्या : 517 उम्र : 75 लिंग : महिला	AWI2401115 फोटो उपलब्ध
550 निर्वाचक का नाम : युवराज पिता का नाम: सितकुरा गृह संख्या : 517 उम्र : 63 लिंग : पुरुष	AWI1786458 फोटो उपलब्ध	551 निर्वाचक का नाम : जमना पति का नाम: यदुनाथ गृह संख्या : 517 उम्र : 63 लिंग : महिला	AWI1786441 फोटो उपलब्ध	552 निर्वाचक का नाम : चन्द्रकला पति का नाम: गुलाब गृह संख्या : 517 उम्र : 59 लिंग : महिला	AWI1786433 फोटो उपलब्ध
553 निर्वाचक का नाम : माया पति का नाम: युवराज गृह संख्या : 517 उम्र : 56 लिंग : महिला	HJY4125357 फोटो उपलब्ध	554 निर्वाचक का नाम : सीमा सोनवाने पति का नाम: प्रेमलाल सोनवाने गृह संख्या : 517 उम्र : 52 लिंग : महिला	HJY4125332 फोटो उपलब्ध	555 निर्वाचक का नाम : डुलिचंद झोड़े पिता का नाम: सदाशिव झोड़े गृह संख्या : 517 उम्र : 43 लिंग : पुरुष	AWI1076009 फोटो उपलब्ध
556 निर्वाचक का नाम : सरिता पति का नाम: डुलिचंद झोड़े गृह संख्या : 517 उम्र : 42 लिंग : महिला	AWI1075993 फोटो उपलब्ध	557 निर्वाचक का नाम : अजय कुमार सोनवाने पिता का नाम: युवराज सोनवाने गृह संख्या : 517 उम्र : 37 लिंग : पुरुष	AWI0525832 फोटो उपलब्ध	558 निर्वाचक का नाम : संजय कुमार पिता का नाम: युवराज गृह संख्या : 517 उम्र : 34 लिंग : पुरुष	AWI0795120 फोटो उपलब्ध
559 निर्वाचक का नाम : नलिनी सोनवाने पति का नाम: संजय सोनवाने गृह संख्या : 517 उम्र : 34 लिंग : महिला	AWI2149813 फोटो उपलब्ध	560 निर्वाचक का नाम : विजय कुमार पिता का नाम: युवराज गृह संख्या : 517 उम्र : 30 लिंग : पुरुष	AWI1130806 फोटो उपलब्ध	561 निर्वाचक का नाम : रविन्द्र कुमार सोनवाने पिता का नाम: प्रेमलाल सोनवाने गृह संख्या : 517 उम्र : 29 लिंग : पुरुष	AWI1207968 फोटो उपलब्ध
562 निर्वाचक का नाम : भूपेन्द्र सोनवाने पिता का नाम: प्रेमलाल सोनवाने गृह संख्या : 517 उम्र : 22 लिंग : पुरुष	AWI2169852 फोटो उपलब्ध	563 निर्वाचक का नाम : तुलाराम पिता का नाम: नारायण गृह संख्या : 518 उम्र : 69 लिंग : पुरुष	AWI1786425 फोटो उपलब्ध	564 निर्वाचक का नाम : विश्वनाथ पिता का नाम: नारायण गृह संख्या : 518 उम्र : 66 लिंग : पुरुष	AWI1786417 फोटो उपलब्ध
565 निर्वाचक का नाम : डुलन पति का नाम: तुलाराम गृह संख्या : 518 उम्र : 65 लिंग : महिला	AWI1786409 फोटो उपलब्ध	566 निर्वाचक का नाम : डुलीचंद सोनवाने पिता का नाम: नारायण गृह संख्या : 518 उम्र : 64 लिंग : पुरुष	AWI1786391 फोटो उपलब्ध	567 निर्वाचक का नाम : भीवरा पति का नाम: विश्वनाथ गृह संख्या : 518 उम्र : 61 लिंग : महिला	AWI1786383 फोटो उपलब्ध
568 निर्वाचक का नाम : निरंजन सोनवाने पिता का नाम: नारायण सोनवाने गृह संख्या : 518 उम्र : 58 लिंग : पुरुष	AWI1786375 फोटो उपलब्ध	569 निर्वाचक का नाम : इंद्रकला पति का नाम: डुलीचंद गृह संख्या : 518 उम्र : 55 लिंग : महिला	AWI1786367 फोटो उपलब्ध	570 निर्वाचक का नाम : लक्ष्मी बाई सोनवाने पति का नाम: निरंजन सोनवाने गृह संख्या : 518 उम्र : 53 लिंग : महिला	AWI1786359 फोटो उपलब्ध

571 निर्वाचक का नाम : रेवाराम सोनवाने पिता का नाम: नारायण सोनवाने गृह संख्या : 518 उम्र : 50 लिंग : पुरुष	AWI1999689 फोटो उपलब्ध	572 निर्वाचक का नाम : जया पति का नाम: रेवाराम गृह संख्या : 518 उम्र : 48 लिंग : महिला	HJY4124780 फोटो उपलब्ध	573 निर्वाचक का नाम : अनिता पति का नाम: रोशन गृह संख्या : 518 उम्र : 43 लिंग : महिला	AWI0510917 फोटो उपलब्ध
574 निर्वाचक का नाम : रोशन पिता का नाम: विश्वनाथ गृह संख्या : 518 उम्र : 42 लिंग : पुरुष	HJY4123170 फोटो उपलब्ध	575 निर्वाचक का नाम : महेश पिता का नाम: जशवंत गृह संख्या : 518 उम्र : 42 लिंग : पुरुष	HJY4126124 फोटो उपलब्ध	576 निर्वाचक का नाम : मनोज पिता का नाम: तुलाराम गृह संख्या : 518 उम्र : 41 लिंग : पुरुष	HJY4123725 फोटो उपलब्ध
577 निर्वाचक का नाम : पुरनलाल पिता का नाम: विश्वनाथ गृह संख्या : 518 उम्र : 40 लिंग : पुरुष	HJY4607495 फोटो उपलब्ध	578 निर्वाचक का नाम : लक्ष्मी पति का नाम: पुरनलाल गृह संख्या : 518 उम्र : 40 लिंग : महिला	AWI1117951 फोटो उपलब्ध	579 निर्वाचक का नाम : सुनिल पिता का नाम: विश्वनाथ गृह संख्या : 518 उम्र : 39 लिंग : पुरुष	AWI0510925 फोटो उपलब्ध
580 निर्वाचक का नाम : अनिल पिता का नाम: तुलाराम गृह संख्या : 518 उम्र : 38 लिंग : पुरुष	AWI0525840 फोटो उपलब्ध	581 निर्वाचक का नाम : गंगा पति का नाम: महेश गृह संख्या : 518 उम्र : 38 लिंग : महिला	AWI1027291 फोटो उपलब्ध	582 निर्वाचक का नाम : कुन्ता पति का नाम: अनिल गृह संख्या : 518 उम्र : 33 लिंग : महिला	AWI1085208 फोटो उपलब्ध
583 निर्वाचक का नाम : अनिता सोनवाने पति का नाम: सुनिल सोनवाने गृह संख्या : 518 उम्र : 30 लिंग : महिला	AWI1267954 फोटो उपलब्ध	584 निर्वाचक का नाम : प्रकाश सोनवाने पिता का नाम: डुलीचंद सोनवाने गृह संख्या : 518 उम्र : 27 लिंग : पुरुष	AWI1340777 फोटो उपलब्ध	585 निर्वाचक का नाम : आकाश सोनवाने पिता का नाम: रेवाराम सोनवाने गृह संख्या : 518 उम्र : 24 लिंग : पुरुष	AWI2407252 फोटो उपलब्ध
586 निर्वाचक का नाम : विकास सोनवाने पिता का नाम: डुलीचंद सोनवाने गृह संख्या : 518 उम्र : 23 लिंग : पुरुष	AWI2159101 फोटो उपलब्ध	587 निर्वाचक का नाम : शुभम सोनवाने पिता का नाम: निरंजन सोनवाने गृह संख्या : 518 उम्र : 21 लिंग : पुरुष	AWI2279065 फोटो उपलब्ध	588 निर्वाचक का नाम : रूपाली सोनवाने पिता का नाम: रेवाराम सोनवाने गृह संख्या : 518 उम्र : 21 लिंग : महिला	AWI2406601 फोटो उपलब्ध
589 निर्वाचक का नाम : मीना पिता का नाम: बापू गृह संख्या : 518/क उम्र : 48 लिंग : महिला	AWI1786334 फोटो उपलब्ध	590 निर्वाचक का नाम : ऋषि सोनवाणे अन्य: उषा सोनवाणे गृह संख्या : 518/क उम्र : 47 लिंग : पुरुष	AWI2298479 फोटो उपलब्ध	591 निर्वाचक का नाम : उषा सोनवाने पति का नाम: ऋषी सोनवाने गृह संख्या : 518/क उम्र : 45 लिंग : महिला	AWI1319946 फोटो उपलब्ध
592 निर्वाचक का नाम : योगेश पिता का नाम: जशवंत गृह संख्या : 518/क उम्र : 37 लिंग : पुरुष	AWI0528489 फोटो उपलब्ध	593 निर्वाचक का नाम : जयश्री सोनवाने पति का नाम: योगेश सोनवाने गृह संख्या : 518/क उम्र : 32 लिंग : महिला	AWI2159119 फोटो उपलब्ध	594 निर्वाचक का नाम : धुरपता पति का नाम: जशवन्ता गृह संख्या : 518/ख उम्र : 63 लिंग : महिला	AWI1786318 फोटो उपलब्ध
595 निर्वाचक का नाम : भारगता पति का नाम: दशरथ गृह संख्या : 518/ख उम्र : 61 लिंग : महिला	AWI1786300 फोटो उपलब्ध	596 निर्वाचक का नाम : यशवन्त पिता का नाम: गोपी गृह संख्या : 521 उम्र : 72 लिंग : पुरुष	AWI1786292 फोटो उपलब्ध	597 निर्वाचक का नाम : कमला पति का नाम: यशवन्त गृह संख्या : 521 उम्र : 69 लिंग : महिला	AWI1786284 फोटो उपलब्ध
598 निर्वाचक का नाम : अशोक पिता का नाम: यशवन्त गृह संख्या : 521 उम्र : 50 लिंग : पुरुष	AWI1786276 फोटो उपलब्ध	599 निर्वाचक का नाम : पुष्पा पति का नाम: अशोक गृह संख्या : 521 उम्र : 42 लिंग : महिला	HJY4124244 फोटो उपलब्ध	600 निर्वाचक का नाम : रोहित सोनवाने पिता का नाम: अशोक सोनवाने गृह संख्या : 521 उम्र : 24 लिंग : पुरुष	AWI1814698 फोटो उपलब्ध

601 निर्वाचक का नाम : बन्धु पति का नाम: हेमराज गृह संख्या : 522 उम्र : 65 लिंग : महिला	AWI1786268 फोटो उपलब्ध	602 निर्वाचक का नाम : डिलरंजन पिता का नाम: नत्थु गृह संख्या : 522 उम्र : 64 लिंग : पुरुष	AWI1786250 फोटो उपलब्ध	603 निर्वाचक का नाम : भागरता पति का नाम: डिलरंजन गृह संख्या : 522 उम्र : 59 लिंग : महिला	AWI1786243 फोटो उपलब्ध
604 निर्वाचक का नाम : महावीर पिता का नाम: हेमराज गृह संख्या : 522 उम्र : 40 लिंग : पुरुष	HJY4607594 फोटो उपलब्ध	605 निर्वाचक का नाम : आतिश कुमार सोनवाने पिता का नाम: डिलरंजन गृह संख्या : 522 उम्र : 34 लिंग : पुरुष	AWI0795138 फोटो उपलब्ध	606 निर्वाचक का नाम : पूजा सोनवाने पति का नाम: आतिश कुमार सोनवाने गृह संख्या : 522 उम्र : 29 लिंग : महिला	AWI1461532 फोटो उपलब्ध
607 निर्वाचक का नाम : अशोक पिता का नाम: नारायण गृह संख्या : 523 उम्र : 64 लिंग : पुरुष	AWI1786227 फोटो उपलब्ध	608 निर्वाचक का नाम : शोभा पति का नाम: अशोक गृह संख्या : 523 उम्र : 59 लिंग : महिला	AWI1786219 फोटो उपलब्ध	609 निर्वाचक का नाम : मुन्ना पुष्पतोडे पति का नाम: योगेन्द्र पुष्पतोडे गृह संख्या : 523 उम्र : 59 लिंग : महिला	AWI1267962 फोटो उपलब्ध
610 निर्वाचक का नाम : संजय कुमार सोनवाने पिता का नाम: अशोक सोनवाने गृह संख्या : 523 उम्र : 42 लिंग : पुरुष	HJY4492195 फोटो उपलब्ध	611 निर्वाचक का नाम : देवांगना पति का नाम: संजय कुमार गृह संख्या : 523 उम्र : 34 लिंग : महिला	AWI0707141 फोटो उपलब्ध	612 निर्वाचक का नाम : पवन पिता का नाम: आको गृह संख्या : 524 उम्र : 62 लिंग : पुरुष	AWI0015610 फोटो उपलब्ध
613 निर्वाचक का नाम : हेमलता पिता का नाम: आको गृह संख्या : 524 उम्र : 54 लिंग : महिला	AWI1786201 फोटो उपलब्ध	614 निर्वाचक का नाम : अनीता पति का नाम: संतोष गृह संख्या : 524 उम्र : 50 लिंग : महिला	HJY4489373 फोटो उपलब्ध	615 निर्वाचक का नाम : भारती सोनवाने माता का नाम: अनिता सोनवाने गृह संख्या : 524 उम्र : 27 लिंग : महिला	AWI2102150 फोटो उपलब्ध
616 निर्वाचक का नाम : आरती सोनवाने माता का नाम: अनिता सोनवाने गृह संख्या : 524 उम्र : 24 लिंग : महिला	AWI2102168 फोटो उपलब्ध	617 निर्वाचक का नाम : लक्ष्मी पति का नाम: जगन गृह संख्या : 525 उम्र : 63 लिंग : महिला	HJY6655237 फोटो उपलब्ध	618 निर्वाचक का नाम : कुंजनलाल पिता का नाम: जगन गृह संख्या : 525 उम्र : 40 लिंग : पुरुष	HJY4489415 फोटो उपलब्ध
619 निर्वाचक का नाम : ज्योति पति का नाम: कुंजनलाल गृह संख्या : 525 उम्र : 38 लिंग : महिला	AWI0525857 फोटो उपलब्ध	620 निर्वाचक का नाम : सुगंधा पति का नाम: किसन गृह संख्या : 526 उम्र : 69 लिंग : महिला	AWI1786698 फोटो उपलब्ध	621 निर्वाचक का नाम : लीला पति का नाम: किसन गृह संख्या : 526 उम्र : 65 लिंग : महिला	AWI1786680 फोटो उपलब्ध
622 निर्वाचक का नाम : विश्वनाथ पिता का नाम: टिकाराम गृह संख्या : 526 उम्र : 40 लिंग : पुरुष	HJY4490041 फोटो उपलब्ध	623 निर्वाचक का नाम : नविता पति का नाम: लक्ष्मीचंद गृह संख्या : 526 उम्र : 38 लिंग : महिला	AWI0051367 फोटो उपलब्ध	624 निर्वाचक का नाम : किशोर पिता का नाम: टिकाराम गृह संख्या : 526 उम्र : 37 लिंग : पुरुष	AWI0510966 फोटो उपलब्ध
625 निर्वाचक का नाम : भूमिका सोनवाने पति का नाम: विश्वनाथ सोनवाने गृह संख्या : 526 उम्र : 35 लिंग : महिला	AWI1151836 फोटो उपलब्ध	626 निर्वाचक का नाम : चित्तरंजन सोनवाणे पिता का नाम: किसनलाल सोनवाने गृह संख्या : 526 उम्र : 30 लिंग : पुरुष	AWI1085216 फोटो उपलब्ध	627 निर्वाचक का नाम : आरती सोनवाणे पति का नाम: चित्तरंजन सोनवाणे गृह संख्या : 526 उम्र : 23 लिंग : महिला	AWI2298164 फोटो उपलब्ध
628 निर्वाचक का नाम : टीकाराम पिता का नाम: काशीराम गृह संख्या : 526/क उम्र : 65 लिंग : पुरुष	AWI1786672 फोटो उपलब्ध	629 निर्वाचक का नाम : लक्ष्मीचंद पिता का नाम: टीकाराम गृह संख्या : 526/क उम्र : 45 लिंग : पुरुष	HJY4124426 फोटो उपलब्ध	630 निर्वाचक का नाम : दुरमिला पति का नाम: लिखन गृह संख्या : 527 उम्र : 59 लिंग : महिला	HJY4125928 फोटो उपलब्ध

631 निर्वाचक का नाम : संतोष पिता का नाम: भीवा गृह संख्या : 527 उम्र : 54 लिंग : पुरुष	HJY4607578 फोटो उपलब्ध	632 निर्वाचक का नाम : लक्ष्मी पिता का नाम: संतोष गृह संख्या : 527 उम्र : 49 लिंग : महिला	AWI1786656 फोटो उपलब्ध	633 निर्वाचक का नाम : विनोद पिता का नाम: लिखन गृह संख्या : 527 उम्र : 40 लिंग : पुरुष	HJY4124673 फोटो उपलब्ध
634 निर्वाचक का नाम : गोपिका पति का नाम: विनोद गृह संख्या : 527 उम्र : 40 लिंग : महिला	AWI0051375 फोटो उपलब्ध	635 निर्वाचक का नाम : प्रतीक कुमार सोनवाने पिता का नाम: संतोष गृह संख्या : 527 उम्र : 33 लिंग : पुरुष	AWI0795146 फोटो उपलब्ध	636 निर्वाचक का नाम : आशीष सोनवाने पिता का नाम: संतोष सोनवाने गृह संख्या : 527 उम्र : 26 लिंग : पुरुष	AWI1512508 फोटो उपलब्ध
637 निर्वाचक का नाम : देवीचंद पिता का नाम: देउ गृह संख्या : 529 उम्र : 59 लिंग : पुरुष	HJY4123832 फोटो उपलब्ध	638 निर्वाचक का नाम : जयवंता सोनवाने पति का नाम: देबीचंद गृह संख्या : 529 उम्र : 55 लिंग : महिला	AWI1786649 फोटो उपलब्ध	639 निर्वाचक का नाम : प्रमिला सोनवाने पति का नाम: यशवन्त गृह संख्या : 529 उम्र : 40 लिंग : महिला	AWI0795153 फोटो उपलब्ध
640 निर्वाचक का नाम : जशवंत सोनवाने पिता का नाम: देवीचंद गृह संख्या : 529 उम्र : 36 लिंग : पुरुष	AWI0758037 फोटो उपलब्ध	641 निर्वाचक का नाम : सरस्वता सोनवाने पति का नाम: जशवन्त सोनवाने गृह संख्या : 529 उम्र : 32 लिंग : महिला	AWI1151844 फोटो उपलब्ध	642 निर्वाचक का नाम : राखीचंद पिता का नाम: मनीराम गृह संख्या : 530 उम्र : 46 लिंग : पुरुष	HJY4491734 फोटो उपलब्ध
643 निर्वाचक का नाम : उषा सोनावणे पति का नाम: राखीचंद गृह संख्या : 530 उम्र : 41 लिंग : महिला	AWI0622022 फोटो उपलब्ध	644 निर्वाचक का नाम : अजय सोनवाने पिता का नाम: लेखचंद गृह संख्या : 531 उम्र : 31 लिंग : पुरुष	AWI1027077 फोटो उपलब्ध	645 निर्वाचक का नाम : विजय कुमार सोनवाने अन्य: लेखचंद सोनवाने गृह संख्या : 531 उम्र : 26 लिंग : पुरुष	AWI1340785 फोटो उपलब्ध
646 निर्वाचक का नाम : पूर्णिमा सोनवाने पति का नाम: अजय सोनवाने गृह संख्या : 531 महकेपार3 ग्राम पंचायत महकेपार उम्र : 21 लिंग : महिला	AWI2462448 फोटो उपलब्ध	647 निर्वाचक का नाम : इमला पति का नाम: सदाशिव गृह संख्या : 533 उम्र : 64 लिंग : महिला	AWI1786177 फोटो उपलब्ध	648 निर्वाचक का नाम : शिवराम पिता का नाम: राजीराम गृह संख्या : 533 उम्र : 55 लिंग : पुरुष	HJY4490132 फोटो उपलब्ध
649 निर्वाचक का नाम : कुशमा पति का नाम: शिवराम गृह संख्या : 533 उम्र : 51 लिंग : महिला	AWI1786169 फोटो उपलब्ध	650 निर्वाचक का नाम : जानतराम पिता का नाम: सदाशिव गृह संख्या : 533 उम्र : 44 लिंग : पुरुष	HJY4162186 फोटो उपलब्ध	651 निर्वाचक का नाम : योगेंद्र पिता का नाम: सदाशिव गृह संख्या : 533 उम्र : 42 लिंग : पुरुष	HJY4123238 फोटो उपलब्ध
652 निर्वाचक का नाम : सुनिता पति का नाम: जानतराम गृह संख्या : 533 उम्र : 40 लिंग : महिला	AWI0844720 फोटो उपलब्ध	653 निर्वाचक का नाम : संगीता पति का नाम: योगेन्द्र गृह संख्या : 533 उम्र : 34 लिंग : महिला	AWI0829614 फोटो उपलब्ध	654 निर्वाचक का नाम : सुमित सोनवाने पिता का नाम: शिवराम सोनवाने गृह संख्या : 533 उम्र : 23 लिंग : पुरुष	AWI2102192 फोटो उपलब्ध
655 निर्वाचक का नाम : सुहानी सोनवाने पति का नाम: सुमित सोनवाने गृह संख्या : 533 उम्र : 19 लिंग : महिला	AWI2474757 फोटो उपलब्ध	656 निर्वाचक का नाम : जाया पति का नाम: खेमराज गृह संख्या : 534 उम्र : 61 लिंग : महिला	AWI1786151 फोटो उपलब्ध	657 निर्वाचक का नाम : क्रांति कुमार सोनवाने पिता का नाम: खेमराज गृह संख्या : 534 उम्र : 49 लिंग : पुरुष	AWI1786144 फोटो उपलब्ध
658 निर्वाचक का नाम : तेजू बाई सोनवाने पति का नाम: कान्तीकुमार गृह संख्या : 534 उम्र : 43 लिंग : महिला	HJY6655138 फोटो उपलब्ध	659 निर्वाचक का नाम : पारस सोनवाने पिता का नाम: खेमराज सोनवाने गृह संख्या : 534 उम्र : 42 लिंग : पुरुष	HJY4163259 फोटो उपलब्ध	660 निर्वाचक का नाम : सुनील पिता का नाम: खेमराज गृह संख्या : 534 उम्र : 40 लिंग : पुरुष	HJY4123360 फोटो उपलब्ध

661	HJY4492252	निर्वाचक का नाम : केवन्ता पति का नाम: पारस गृह संख्या : 534 उम्र : 40 लिंग : महिला	662	AWI1442185	निर्वाचक का नाम : कविता सोनवाने पति का नाम: सुनिल सोनवाने गृह संख्या : 534 उम्र : 36 लिंग : महिला	663	AWI2268373	निर्वाचक का नाम : विशाल सोनवाने पिता का नाम: क्रां ति कुमार सोनवाने गृह संख्या : 534 उम्र : 22 लिंग : पुरुष
664	AWI1786136	निर्वाचक का नाम : युवराज पिता का नाम: सदाशिव गृह संख्या : 535 उम्र : 59 लिंग : पुरुष	665	AWI1786128	निर्वाचक का नाम : इन्दू पति का नाम: युवराज गृह संख्या : 535 उम्र : 54 लिंग : महिला	666	HJY4607685	निर्वाचक का नाम : अनंदा सोनवाने पति का नाम: वेदराज सोनवाने गृह संख्या : 535 उम्र : 47 लिंग : महिला
667	AWI1207976	निर्वाचक का नाम : गिरधर सोनवाने पिता का नाम: युवराज सोनवाने गृह संख्या : 535 उम्र : 29 लिंग : पुरुष	668	AWI1525542	निर्वाचक का नाम : खीनेश सोनवाने पिता का नाम: वेदराज सोनवाने गृह संख्या : 535 उम्र : 28 लिंग : पुरुष	669	AWI2261725	निर्वाचक का नाम : रक्षा सोनवाने पति का नाम: गिरधर सोनवाने गृह संख्या : 535 उम्र : 24 लिंग : महिला
670	AWI1786110	निर्वाचक का नाम : हरिश्चन्द्र पिता का नाम: सितकू गृह संख्या : 536 उम्र : 82 लिंग : पुरुष	671	AWI1786102	निर्वाचक का नाम : विनोद पिता का नाम: हरिश्चन्द्र गृह संख्या : 536 उम्र : 55 लिंग : पुरुष	672	AWI1786094	निर्वाचक का नाम : भूपेन्द्र कुमार पिता का नाम: हरिश्चन्द्र गृह संख्या : 536 उम्र : 49 लिंग : पुरुष
673	AWI1786086	निर्वाचक का नाम : माया पति का नाम: विनोद गृह संख्या : 536 उम्र : 49 लिंग : महिला	674	HJY4161980	निर्वाचक का नाम : खेमलता पति का नाम: भूपेन्द्रकुमार गृह संख्या : 536 उम्र : 43 लिंग : महिला	675	AWI1085224	निर्वाचक का नाम : किशोर कुमार पिता का नाम: विनोद कुमार गृह संख्या : 536 उम्र : 30 लिंग : पुरुष
676	AWI2149821	निर्वाचक का नाम : मनीषा सोनवाने पति का नाम: किशोर कुमार सोनवाने गृह संख्या : 536 उम्र : 28 लिंग : महिला	677	AWI1268002	निर्वाचक का नाम : पराग सोनवाने पिता का नाम: विनोद कुमार सोनवाने गृह संख्या : 536 उम्र : 28 लिंग : पुरुष	678	AWI1487131	निर्वाचक का नाम : रोहित सोनवाने पिता का नाम: भूपेन्द्र सोनवाने गृह संख्या : 536 उम्र : 25 लिंग : पुरुष
679	AWI2370989	निर्वाचक का नाम : भास्कर सोनवाने पिता का नाम: भूपेन्द्र सोनवाने गृह संख्या : 536 उम्र : 23 लिंग : पुरुष	680	AWI1786060	निर्वाचक का नाम : सुभद्रा सोनवाने पति का नाम: ग्यानीराम गृह संख्या : 538 उम्र : 68 लिंग : महिला	681	AWI1786052	निर्वाचक का नाम : राधेश्याम गहाने पिता का नाम: गोमा गहाने गृह संख्या : 538 उम्र : 57 लिंग : पुरुष
682	AWI1786045	निर्वाचक का नाम : येमू पति का नाम: धनंजय गृह संख्या : 538 उम्र : 53 लिंग : महिला	683	HJY4163176	निर्वाचक का नाम : भाविका पति का नाम: राधेश्याम गृह संख्या : 538 उम्र : 52 लिंग : महिला	684	AWI1786037	निर्वाचक का नाम : दीनदयाल सोनवाने पिता का नाम: ग्यानीराम गृह संख्या : 538 उम्र : 52 लिंग : पुरुष
685	AWI0897827	निर्वाचक का नाम : पुष्पा सोनवाने पति का नाम: रामदास गृह संख्या : 538 उम्र : 42 लिंग : महिला	686	HJY4163200	निर्वाचक का नाम : रामदास सोनवाने पिता का नाम: ग्यानीराम सोनवाने गृह संख्या : 538 उम्र : 39 लिंग : पुरुष	687	AWI0897702	निर्वाचक का नाम : अनिता सोनवाने पति का नाम: दिनदयाल गृह संख्या : 538 उम्र : 35 लिंग : महिला
688	AWI1151851	निर्वाचक का नाम : राजेन्द्र सोनवाने पिता का नाम: धनंजय सोनवाने गृह संख्या : 538 उम्र : 34 लिंग : पुरुष	689	AWI2135572	निर्वाचक का नाम : ऋषि सोनवाने पिता का नाम: दीनदयाल सोनवाने गृह संख्या : 538 उम्र : 28 लिंग : पुरुष	690	AWI1340801	निर्वाचक का नाम : महेश गहाने पिता का नाम: राधेश्याम गहाने गृह संख्या : 538 उम्र : 27 लिंग : पुरुष

691 निर्वाचक का नाम : संदीप सोनवाने पिता का नाम: दीनदयाल सोनवाने गृह संख्या : 538 उम्र : 25 लिंग : पुरुष	AWI1566272 फोटो उपलब्ध	692 निर्वाचक का नाम : पूजा सोनवाने पति का नाम: ऋषि सोनवाने गृह संख्या : 538 उम्र : 20 लिंग : महिला	AWI2379899 फोटो उपलब्ध	693 निर्वाचक का नाम : मनोज कुमार वरकड़े पिता का नाम: रामसिंह वरकड़े गृह संख्या : 539 उम्र : 38 लिंग : पुरुष	AWI2419992 फोटो उपलब्ध
694 निर्वाचक का नाम : आकांक्षा मासुलकर पति का नाम: सुमित मासुलकर गृह संख्या : 584 उम्र : 21 लिंग : महिला	AWI2468742 फोटो उपलब्ध	695 निर्वाचक का नाम : रेखा पति का नाम: मनोज गृह संख्या : 518 उम्र : 35 लिंग : महिला	AWI1085190 फोटो उपलब्ध	696 निर्वाचक का नाम : साक्षी सोनवाने पति का नाम: प्रकाश सोनवाने गृह संख्या : वार्ड नं 15 उम्र : 19 लिंग : महिला	AWI2461689 फोटो उपलब्ध
697 निर्वाचक का नाम : पायल सोनवाने पति का नाम: प्रतिक सोनवाने गृह संख्या : वार्ड नं 16 उम्र : 20 लिंग : महिला	AWI2394120 फोटो उपलब्ध	698 निर्वाचक का नाम : प्राची सोनवाने पिता का नाम: क्रांति सोनवाने गृह संख्या : वार्ड नं 16 उम्र : 20 लिंग : महिला	AWI2419398 फोटो उपलब्ध		

विधान सभा क्षेत्र की संख्या व नाम : 113-कटंगी
घटक I - परिवर्धन सूची 1 (23-12-2025 से 21-02-2026 तक)

<p>699 1 AWI2476919</p> <p>निर्वाचक का नाम : आनंद सोनवाने पिता का नाम: लक्ष्मीचंद सोनवाने गृह संख्या : 526 उम्र : 19 लिंग : पुरुष</p> <p>फोटो उपलब्ध</p>	<p>700 1 AWI2477685</p> <p>निर्वाचक का नाम : ऐश्वर्या सोनवाने पति का नाम: अजय कुमार सोनवाने गृह संख्या : 517 उम्र : 26 लिंग : महिला</p> <p>फोटो उपलब्ध</p>	<p>701 1 AWI2477511</p> <p>निर्वाचक का नाम : शारदा सोनवाने पति का नाम: मोरेश्वर सोनवाने गृह संख्या : 500 उम्र : 27 लिंग : महिला</p> <p>फोटो उपलब्ध</p>
<p>702 1 AWI2477594</p> <p>निर्वाचक का नाम : निकिल सोनवाने पिता का नाम: रामदास सोनवाने गृह संख्या : 538 उम्र : 19 लिंग : पुरुष</p> <p>फोटो उपलब्ध</p>	<p>703 1 AWI2485365</p> <p>निर्वाचक का नाम : अविनाश लाड़े पिता का नाम: देवराम लाड़े गृह संख्या : 431 उम्र : 20 लिंग : पुरुष</p> <p>फोटो उपलब्ध</p>	

निर्वाचकों का विवरण :							
A) मतदाताओं की संख्या :							
	नामावली का प्रकार	निर्वाचक नामावली की पहचान :	मतदाताओं की संख्या :				
			पुरुष	महिला	तृतीय लिंग	कुल	
I	मूल	मूल नामावली	विशेष गहन पुनरीक्षण 2026 की मूल नामावली एवं समस्त अनुपूरकों को एकीकृत कर	349	349	0	698
II	घटक I - परिवर्धन सूची	पूरक 1	विशेष गहन पुनरीक्षण - 2026	3	2	0	5
III	घटक II - विलोपन सूची	पूरक 1	विशेष गहन पुनरीक्षण - 2026	0	0	0	0
IV	लिंग में संशोधन के कारण अंतर			0	0	0	0
पुनरीक्षण के बाद इस नामावली में शुद्ध निर्वाचक (I+II-III+IV)				352	351	0	703
B) संशोधनों की संख्या :							
नामावली का प्रकार	निर्वाचक नामावली की पहचान :		संशोधनों की संख्या :				
पूरक 1	विशेष गहन पुनरीक्षण - 2026		8				

निर्वाचक रजिस्ट्रीकरण अधिकारी द्वारा जारी

E-मृत्यु, S-स्थानांतरित, R-दोहरी प्रविष्टि, M-लापता, Q-अहर्ता नहीं