

## निर्वाचक नामावली 2026 S12 मध्य प्रदेश

विधान सभा क्षेत्र की संख्या, नाम व आरक्षण स्थिति : 113 - कटंगी (सामान्य)		भाग संख्या : : 227			
संसदीय निर्वाचन क्षेत्र की संख्या, नाम व आरक्षण स्थिति, जिसमें विधान सभा निर्वाचन क्षेत्र स्थित है : 15 - बालाघाट					
<b>1. पुनरीक्षण का विवरण</b>					
पुनरीक्षण का वर्ष :	2026	<b>निर्वाचक नामावली की पहचान :</b>			
अर्हता तिथि :	01-01-2026	विशेष गहन पुनरीक्षण 2026 की मूल नामावली एवं समस्त अनुपूरकों को एकीकृत कर			
पुनरीक्षण का स्वरूप :	विशेष गहन पुनरीक्षण 2026				
प्रकाशन की तिथि :	21-02-2026				
<b>2. भाग व मतदान क्षेत्र का विवरण :</b>					
भाग में आने वाले अनुभागों की संख्या और नाम :					
1-टेकाडीघाट टेकाडीघाट					
		मुख्य शहर / मुख्य ग्राम	: टेकाडीघाट		
		वार्ड	:		
		पोस्ट ऑफिस	: मिरगपुर		
		पुलिस थाना	: तिरोड़ी		
		स्थानीय संस्था	: टेकाडीघाट		
		ब्लॉक	: खैरलांजी		
		जिला	: बालाघाट		
		पिन कोड	: 481449		
<b>3. मतदान केंद्र का विवरण</b>					
मतदान केंद्र की संख्या व नाम :		मतदान केन्द्र की विशेष हैसियत (पुरुष/महिला/सामान्य) :		सामान्य	
227 - टेकाडीघाट-2		इस मतदान क्षेत्र के सहायक (ऑक्जिलियरी) मतदान केन्द्रों की संख्या :		0	
मतदान केंद्र का भवन व पता :					
ग्राम पंचायत भवन टेकाडीघाट					
<b>4. मतदाताओं की संख्या :</b>					
आरंभिक क्रम संख्या	अंतिम क्रम संख्या	मतदाताओं की संख्या			
		पुरुष	महिला	तृतीय लिंग	कुल
1	556	281	274	0	555

निर्वाचक रजिस्ट्रीकरण अधिकारी द्वारा जारी

Nazri Naksha

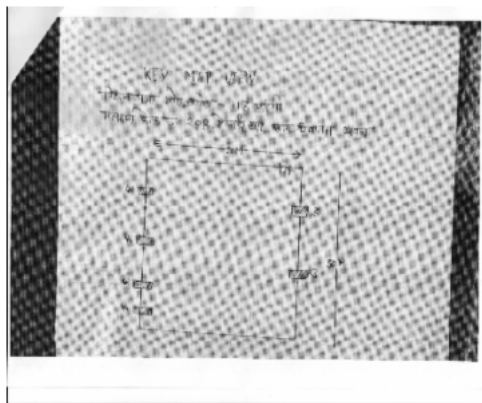

Google Map View



Polling Station Building Front View



मतदान केंद्र के सामने का फ़ोटो



Cad View

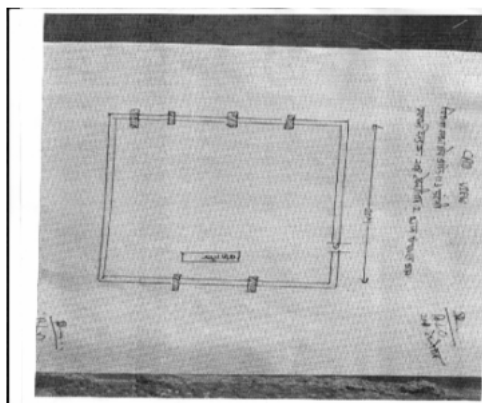

Key MAP View

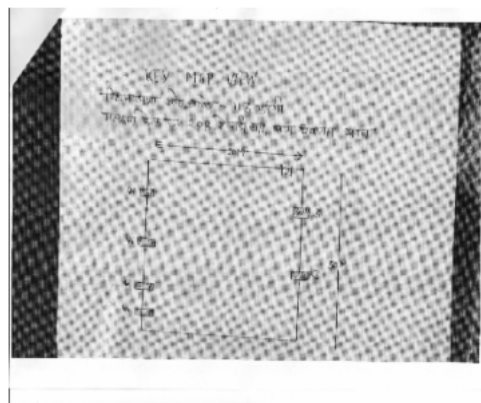

1 निर्वाचक का नाम : महेश पटले पिता का नाम: राजाराम पटले गृह संख्या : 01 उम्र : 30 लिंग : पुरुष	AWI1187442 फोटो उपलब्ध	2 निर्वाचक का नाम : शांता पति का नाम: राजाराम गृह संख्या : 142 उम्र : 67 लिंग : महिला	AWI1985571 फोटो उपलब्ध	3 निर्वाचक का नाम : प्रेमराज राजाराम पटले पिता का नाम: राजाराम गृह संख्या : 142 उम्र : 47 लिंग : पुरुष	AWI1985589 फोटो उपलब्ध
4 निर्वाचक का नाम : पृथ्वीराज पटले पिता का नाम: राजाराम गृह संख्या : 142 उम्र : 45 लिंग : पुरुष	BFK3853819 फोटो उपलब्ध	5 निर्वाचक का नाम : मंजुलता पति का नाम: प्रेमराज गृह संख्या : 142 उम्र : 44 लिंग : महिला	AWI0987933 फोटो उपलब्ध	6 निर्वाचक का नाम : हंसराज पिता का नाम: राजाराम गृह संख्या : 142 उम्र : 43 लिंग : पुरुष	BFK3853793 फोटो उपलब्ध
7 निर्वाचक का नाम : खेमराज पिता का नाम: राजाराम गृह संख्या : 142 उम्र : 41 लिंग : पुरुष	BFK3853777 फोटो उपलब्ध	8 निर्वाचक का नाम : कल्पना पटले पति का नाम: पृथ्वीराज गृह संख्या : 142 उम्र : 41 लिंग : महिला	AWI0987941 फोटो उपलब्ध	9 निर्वाचक का नाम : दुर्वेश पति का नाम: हंसराज गृह संख्या : 142 उम्र : 40 लिंग : महिला	BFK4064663 फोटो उपलब्ध
10 निर्वाचक का नाम : रोमेश पिता का नाम: राजा राम गृह संख्या : 142 उम्र : 36 लिंग : पुरुष	BFK4064796 फोटो उपलब्ध	11 निर्वाचक का नाम : वैशाली पटले पति का नाम: खेमराज पटले गृह संख्या : 142 उम्र : 35 लिंग : महिला	AWI1264365 फोटो उपलब्ध	12 निर्वाचक का नाम : रोशनी पटले पति का नाम: रोमेश पटले गृह संख्या : 142 उम्र : 26 लिंग : महिला	AWI2163459 फोटो उपलब्ध
13 निर्वाचक का नाम : नेहा पटले पति का नाम: महेश पटले गृह संख्या : 142 उम्र : 23 लिंग : महिला	AWI2347854 फोटो उपलब्ध	14 निर्वाचक का नाम : रूपश्री पटले पिता का नाम: प्रेमराज पटले गृह संख्या : 142 उम्र : 21 लिंग : महिला	AWI2243012 फोटो उपलब्ध	15 निर्वाचक का नाम : निखिल पटले पिता का नाम: पृथ्वीराज पटले गृह संख्या : 142 उम्र : 21 लिंग : पुरुष	AWI2323731 फोटो उपलब्ध
16 निर्वाचक का नाम : अजय पटले पिता का नाम: पृथ्वीराज पटले गृह संख्या : 142 उम्र : 19 लिंग : पुरुष	AWI2447522 फोटो उपलब्ध	17 निर्वाचक का नाम : तिरन पटले पति का नाम: भरतलाल गृह संख्या : 146ग उम्र : 68 लिंग : महिला	BFK3776093 फोटो उपलब्ध	18 निर्वाचक का नाम : रूपलाल पिता का नाम: शौभाराम गृह संख्या : 146क उम्र : 65 लिंग : पुरुष	AWI1985563 फोटो उपलब्ध
19 निर्वाचक का नाम : निर्मला पति का नाम: रूपलाल गृह संख्या : 146क उम्र : 61 लिंग : महिला	AWI1985555 फोटो उपलब्ध	20 निर्वाचक का नाम : निलमचंद पिता का नाम: रूपलाल गृह संख्या : 146/क उम्र : 38 लिंग : पुरुष	BFK3993037 फोटो उपलब्ध	21 निर्वाचक का नाम : भूमेश्वरी पति का नाम: भागचंद गृह संख्या : 146ख उम्र : 50 लिंग : महिला	BFK3775467 फोटो उपलब्ध
22 निर्वाचक का नाम : राहुल पटले पिता का नाम: भागचंद पटले गृह संख्या : 146ख उम्र : 21 लिंग : पुरुष	AWI2387140 फोटो उपलब्ध	23 निर्वाचक का नाम : भूरन पति का नाम: महीलाल गृह संख्या : 147 उम्र : 59 लिंग : महिला	AWI1985639 फोटो उपलब्ध	24 निर्वाचक का नाम : कामेश्वर पिता का नाम: कारूलाल गृह संख्या : 147 उम्र : 47 लिंग : पुरुष	AWI1985670 फोटो उपलब्ध
25 निर्वाचक का नाम : धनवन्ता पति का नाम: कामेश्वर गृह संख्या : 147 उम्र : 46 लिंग : महिला	BFK3851664 फोटो उपलब्ध	26 निर्वाचक का नाम : महेन्द्र कुमार पिता का नाम: कारूलाल गृह संख्या : 147 उम्र : 41 लिंग : पुरुष	BFK3992963 फोटो उपलब्ध	27 निर्वाचक का नाम : जितेन्द्र पिता का नाम: कारूलाल गृह संख्या : 147 उम्र : 39 लिंग : पुरुष	AWI0031088 फोटो उपलब्ध
28 निर्वाचक का नाम : दुर्गावती पति का नाम: महेन्द्र गृह संख्या : 147 उम्र : 37 लिंग : महिला	AWI0730721 फोटो उपलब्ध	29 निर्वाचक का नाम : धर्मन्द पिता का नाम: महिलाल गृह संख्या : 147 उम्र : 35 लिंग : पुरुष	AWI0730739 फोटो उपलब्ध	30 निर्वाचक का नाम : वर्षा राणा पति का नाम: जितेन्द्र राणा गृह संख्या : 147 उम्र : 34 लिंग : महिला	AWI1467836 फोटो उपलब्ध

31	AWI1419084	निर्वाचक का नाम : वर्षा राणा पति का नाम: धर्मेश राणा गृह संख्या : 147 उम्र : 31 लिंग : महिला	फोटो उपलब्ध	32	AWI2314961	निर्वाचक का नाम : भाग्यश्री राणा पति का नाम: आशिक राणा राणा गृह संख्या : 147 उम्र : 25 लिंग : महिला	फोटो उपलब्ध	33	AWI2314953	निर्वाचक का नाम : आशिक राणा राणा पति का नाम: कामराज राणा राणा गृह संख्या : 147 उम्र : 25 लिंग : पुरुष	फोटो उपलब्ध
34	BFK3992930	निर्वाचक का नाम : रूपेन्द्र पिता का नाम: महीलाल गृह संख्या : 147/क उम्र : 40 लिंग : पुरुष	फोटो उपलब्ध	35	AWI0767848	निर्वाचक का नाम : कृष्णा पति का नाम: रूपेंद्र गृह संख्या : 147/क उम्र : 36 लिंग : महिला	फोटो उपलब्ध	36	AWI1985621	निर्वाचक का नाम : लिंगाजी पटले पिता का नाम: तानाजी गृह संख्या : 148 उम्र : 71 लिंग : पुरुष	फोटो उपलब्ध
37	AWI1187459	निर्वाचक का नाम : आराधना पटले पति का नाम: संजय पटले गृह संख्या : 148 उम्र : 46 लिंग : महिला	फोटो उपलब्ध	38	BFK3853876	निर्वाचक का नाम : संजय पटले पिता का नाम: लिंगाजी पटले गृह संख्या : 148 उम्र : 46 लिंग : पुरुष	फोटो उपलब्ध	39	AWI0987958	निर्वाचक का नाम : भागरता पति का नाम: छतरलाल गृह संख्या : 149 उम्र : 77 लिंग : महिला	फोटो उपलब्ध
40	BFK3852787	निर्वाचक का नाम : श्री तोपसिंह पिता का नाम: छतरलाल गृह संख्या : 149 उम्र : 50 लिंग : पुरुष	फोटो उपलब्ध	41	BFK3853835	निर्वाचक का नाम : लीलाधर पिता का नाम: छतरलाल गृह संख्या : 149 उम्र : 46 लिंग : पुरुष	फोटो उपलब्ध	42	AWI0730309	निर्वाचक का नाम : श्रीमती सुनिता पति का नाम: तोपसिंह गृह संख्या : 149 उम्र : 45 लिंग : महिला	फोटो उपलब्ध
43	BFK3775400	निर्वाचक का नाम : शोभा पति का नाम: लीलाधर गृह संख्या : 149 उम्र : 44 लिंग : महिला	फोटो उपलब्ध	44	AWI2175115	निर्वाचक का नाम : शिवम पटले पिता का नाम: तोपसिंह पटले गृह संख्या : 149 उम्र : 22 लिंग : पुरुष	फोटो उपलब्ध	45	AWI2391589	निर्वाचक का नाम : हर्ष पटले पिता का नाम: लीलाधर पटले गृह संख्या : 149 उम्र : 21 लिंग : पुरुष	फोटो उपलब्ध
46	AWI2429314	निर्वाचक का नाम : कृष्णा पटले पिता का नाम: लीलाधर पटले गृह संख्या : 149 उम्र : 19 लिंग : पुरुष	फोटो उपलब्ध	47	AWI1264381	निर्वाचक का नाम : सुभेचंद पटले पिता का नाम: रोशन पटले गृह संख्या : 150 उम्र : 74 लिंग : पुरुष	फोटो उपलब्ध	48	AWI0987974	निर्वाचक का नाम : डिलेश्वरी पटले पति का नाम: दिलीपकुमार गृह संख्या : 150 उम्र : 57 लिंग : महिला	फोटो उपलब्ध
49	AWI1985613	निर्वाचक का नाम : दिलीप पटले पिता का नाम: रोशनलाल गृह संख्या : 150 उम्र : 54 लिंग : पुरुष	फोटो उपलब्ध	50	AWI1264472	निर्वाचक का नाम : शैलेश कुमार पटले पिता का नाम: दिलीप पटले गृह संख्या : 150 उम्र : 31 लिंग : पुरुष	फोटो उपलब्ध	51	AWI2401800	निर्वाचक का नाम : ज्योति पटले पति का नाम: शैलेश पटले गृह संख्या : 150 उम्र : 29 लिंग : महिला	फोटो उपलब्ध
52	AWI1518984	निर्वाचक का नाम : पंकज पटले पिता का नाम: दिलीप गृह संख्या : 150 उम्र : 25 लिंग : पुरुष	फोटो उपलब्ध	53	BFK0233221	निर्वाचक का नाम : छतरलाल पिता का नाम: रतिराम गृह संख्या : 155 उम्र : 75 लिंग : पुरुष	फोटो उपलब्ध	54	BFK0233239	निर्वाचक का नाम : देवन पति का नाम: छतरलाल गृह संख्या : 155 उम्र : 69 लिंग : महिला	फोटो उपलब्ध
55	AWI2091015	निर्वाचक का नाम : रूपेन्द्र पिता का नाम: छतरलाल गृह संख्या : 155 उम्र : 47 लिंग : पुरुष	फोटो उपलब्ध	56	BFK3853991	निर्वाचक का नाम : नरेन्द्र क्षीरसागर पिता का नाम: छतरलाल गृह संख्या : 155 उम्र : 46 लिंग : पुरुष	फोटो उपलब्ध	57	AWI1519065	निर्वाचक का नाम : कुंदा क्षीरसागर पति का नाम: नरेन्द्र गृह संख्या : 155 उम्र : 38 लिंग : महिला	फोटो उपलब्ध
58	AWI2350478	निर्वाचक का नाम : गुरुप्रसाद क्षीरसागर पिता का नाम: रूपेंद्र क्षीरसागर गृह संख्या : 155 उम्र : 22 लिंग : पुरुष	फोटो उपलब्ध	59	AWI0730317	निर्वाचक का नाम : सूरजलाल पिता का नाम: टेकलाल गृह संख्या : 156 उम्र : 69 लिंग : पुरुष	फोटो उपलब्ध	60	AWI0730325	निर्वाचक का नाम : काशन पति का नाम: सूरजलाल गृह संख्या : 156 उम्र : 64 लिंग : महिला	फोटो उपलब्ध

61 निर्वाचक का नाम : फुलन बाई पाटले पति का नाम: सूरजलाल पटले गृह संख्या : 156 उम्र : 61 लिंग : महिला	AWI0730333 फोटो उपलब्ध	62 निर्वाचक का नाम : खिनेन्द्र कुमार पिता का नाम: सूरजलाल गृह संख्या : 156 उम्र : 43 लिंग : पुरुष	BFK3775962 फोटो उपलब्ध	63 निर्वाचक का नाम : कृष्ण कुमार पिता का नाम: सूरजलाल गृह संख्या : 156 उम्र : 41 लिंग : पुरुष	BFK3853967 फोटो उपलब्ध
64 निर्वाचक का नाम : भूमेश्वरी पटले पति का नाम: खिनेन्द्र पटले गृह संख्या : 156 उम्र : 39 लिंग : महिला	AWI1454057 फोटो उपलब्ध	65 निर्वाचक का नाम : छबीता पटले पति का नाम: कृष्णकुमार पटले गृह संख्या : 156 उम्र : 38 लिंग : महिला	AWI1457795 फोटो उपलब्ध	66 निर्वाचक का नाम : यादोराव पिता का नाम: तानाजी गृह संख्या : 157 उम्र : 69 लिंग : पुरुष	AWI1985597 फोटो उपलब्ध
67 निर्वाचक का नाम : श्री किशोर पिता का नाम: यादोराव गृह संख्या : 157 उम्र : 46 लिंग : पुरुष	AWI0730341 फोटो उपलब्ध	68 निर्वाचक का नाम : रेखावती पटले पति का नाम: किशोर पटले गृह संख्या : 157 उम्र : 40 लिंग : महिला	AWI1264357 फोटो उपलब्ध	69 निर्वाचक का नाम : रेवतनबाई येडे पति का नाम: तानबा गृह संख्या : 158 उम्र : 64 लिंग : महिला	BFK3853454 फोटो उपलब्ध
70 निर्वाचक का नाम : सेदनलाल येडे पिता का नाम: तानबा गृह संख्या : 158 उम्र : 48 लिंग : पुरुष	BFK3775061 फोटो उपलब्ध	71 निर्वाचक का नाम : चुन्नीलाल पिता का नाम: तानबा गृह संख्या : 158 उम्र : 45 लिंग : पुरुष	BFK3851862 फोटो उपलब्ध	72 निर्वाचक का नाम : निर्मला पति का नाम: चुन्नीलाल गृह संख्या : 158 उम्र : 42 लिंग : महिला	BFK3851870 फोटो उपलब्ध
73 निर्वाचक का नाम : सुलोचना येडे पति का नाम: चम्पालाल गृह संख्या : 158 उम्र : 42 लिंग : महिला	AWI0958579 फोटो उपलब्ध	74 निर्वाचक का नाम : चंपालाल येडे पिता का नाम: तानबा गृह संख्या : 158 उम्र : 41 लिंग : पुरुष	BFK3775103 फोटो उपलब्ध	75 निर्वाचक का नाम : आशा ऐडे पति का नाम: मिथुन प्रसाद ऐडे गृह संख्या : 158 उम्र : 36 लिंग : महिला	AWI1419092 फोटो उपलब्ध
76 निर्वाचक का नाम : मिथुन प्रसाद ऐडे पिता का नाम: सेदनलाल ऐडे गृह संख्या : 158 उम्र : 30 लिंग : पुरुष	AWI1419274 फोटो उपलब्ध	77 निर्वाचक का नाम : मोनू येडे पिता का नाम: सेदनलाल येडे गृह संख्या : 158 उम्र : 27 लिंग : पुरुष	AWI2370419 फोटो उपलब्ध	78 निर्वाचक का नाम : स्वरूप येडे पिता का नाम: चुन्नीलाल येडे गृह संख्या : 158 उम्र : 20 लिंग : पुरुष	AWI2388064 फोटो उपलब्ध
79 निर्वाचक का नाम : पन्नालाल पिता का नाम: बृजलाल गृह संख्या : 159 उम्र : 67 लिंग : पुरुष	AWI0770602 फोटो उपलब्ध	80 निर्वाचक का नाम : हरकन पति का नाम: पन्नालाल गृह संख्या : 159 उम्र : 64 लिंग : महिला	AWI1985779 फोटो उपलब्ध	81 निर्वाचक का नाम : तुफान सिंह पिता का नाम: पन्नालाल गृह संख्या : 159 उम्र : 40 लिंग : पुरुष	BFK3992864 फोटो उपलब्ध
82 निर्वाचक का नाम : नरेशकुमार पिता का नाम: पन्नालाल गृह संख्या : 159 उम्र : 40 लिंग : पुरुष	AWI0526483 फोटो उपलब्ध	83 निर्वाचक का नाम : पंचशिला पति का नाम: तुफानसिंह कटरे गृह संख्या : 159 उम्र : 38 लिंग : महिला	AWI0958587 फोटो उपलब्ध	84 निर्वाचक का नाम : निखिल कटरे पिता का नाम: तुफानसिंह कटरे गृह संख्या : 159 उम्र : 19 लिंग : पुरुष	AWI2449593 फोटो उपलब्ध
85 निर्वाचक का नाम : सोविंदराम पिता का नाम: बेनिराम गृह संख्या : 160/1 उम्र : 45 लिंग : पुरुष	BFK3853520 फोटो उपलब्ध	86 निर्वाचक का नाम : अतुल परिहार पिता का नाम: सोविंदराम परिहार गृह संख्या : 160/1 उम्र : 26 लिंग : पुरुष	AWI1417401 फोटो उपलब्ध	87 निर्वाचक का नाम : पूजा परिहार पति का नाम: अतुल परिहार गृह संख्या : 160/1 उम्र : 26 लिंग : महिला	AWI2330868 फोटो उपलब्ध
88 निर्वाचक का नाम : उर्मिला कटरे पति का नाम: लक्ष्मण गृह संख्या : 161 उम्र : 54 लिंग : महिला	AWI1985753 फोटो उपलब्ध	89 निर्वाचक का नाम : बालीकराम कटरे पिता का नाम: बेनीराम कटरे गृह संख्या : 161 उम्र : 49 लिंग : पुरुष	AWI1985746 फोटो उपलब्ध	90 निर्वाचक का नाम : ललीता कटरे पति का नाम: बलीकराम कटरे गृह संख्या : 161 उम्र : 48 लिंग : महिला	BFK4064788 फोटो उपलब्ध

91	BFK4064606	निर्वाचक का नाम : रमेश कुमार पिता का नाम: लक्ष्मण गृह संख्या : 161 उम्र : 38 लिंग : पुरुष	92	AWI0958595	निर्वाचक का नाम : सीमा कटरे पति का नाम: रमेश कटरे गृह संख्या : 161 उम्र : 34 लिंग : महिला	93	AWI2314920	निर्वाचक का नाम : श्रजल कटरे पिता का नाम: बालिकराम कटरे गृह संख्या : 161 उम्र : 20 लिंग : पुरुष
94	AWI2435543	निर्वाचक का नाम : उज्ज्वल कटरे पिता का नाम: बालीकराम कटरे गृह संख्या : 161 उम्र : 19 लिंग : पुरुष	95	BFK3851623	निर्वाचक का नाम : गोविन्दप्रसाद कटरे पिता का नाम: मनीराम कटरे गृह संख्या : 162 उम्र : 47 लिंग : पुरुष	96	BFK3775996	निर्वाचक का नाम : आशाकिरण कटरे पति का नाम: गोविंदप्रसाद कटरे गृह संख्या : 162 उम्र : 44 लिंग : महिला
97	AWI2321024	निर्वाचक का नाम : आँचल कटरे पिता का नाम: गोविंदप्रसाद कटरे गृह संख्या : 162 उम्र : 20 लिंग : महिला	98	AWI1985738	निर्वाचक का नाम : आँकार पिता का नाम: हरचन्द गृह संख्या : 164 उम्र : 67 लिंग : पुरुष	99	AWI1985787	निर्वाचक का नाम : ओमलता पति का नाम: आँकार गृह संख्या : 164 उम्र : 55 लिंग : महिला
100	BFK3992765	निर्वाचक का नाम : देवीलाल पिता का नाम: आँमकार गृह संख्या : 164 उम्र : 39 लिंग : पुरुष	101	AWI1080092	निर्वाचक का नाम : छमन पति का नाम: देबीलाल गृह संख्या : 164 उम्र : 38 लिंग : महिला	102	AWI2094779	निर्वाचक का नाम : शत्रुघन लालजी क्षीरसागर पिता का नाम: लालजी क्षीरसागर गृह संख्या : 165 उम्र : 61 लिंग : पुरुष
103	BFK3992872	निर्वाचक का नाम : मदनलाल पिता का नाम: लालाजी गृह संख्या : 165 उम्र : 59 लिंग : पुरुष	104	BFK3851920	निर्वाचक का नाम : अमीता पति का नाम: मदनलाल गृह संख्या : 165 उम्र : 54 लिंग : महिला	105	BFK4045670	निर्वाचक का नाम : खेलन पति का नाम: शत्रुघन गृह संख्या : 165 उम्र : 52 लिंग : महिला
106	AWI1417286	निर्वाचक का नाम : नरेंद्र कुमार क्षीरसागर पिता का नाम: शत्रुघन क्षीरसागर गृह संख्या : 165 उम्र : 36 लिंग : पुरुष	107	AWI0782706	निर्वाचक का नाम : युवराज पिता का नाम: मदनलाल गृह संख्या : 165 उम्र : 35 लिंग : पुरुष	108	AWI1417302	निर्वाचक का नाम : सुरेंद्र क्षीरसागर पिता का नाम: शत्रुघन क्षीरसागर गृह संख्या : 165 उम्र : 27 लिंग : पुरुष
109	AWI2401354	निर्वाचक का नाम : भारती क्षीरसागर पति का नाम: युवराज क्षीरसागर गृह संख्या : 165 उम्र : 27 लिंग : महिला	110	BFK3992252	निर्वाचक का नाम : रत्नकला पति का नाम: रतनलाल गृह संख्या : 166 उम्र : 62 लिंग : महिला	111	BFK3775970	निर्वाचक का नाम : जितेन्द्र पिता का नाम: रतनलाल गृह संख्या : 166 उम्र : 44 लिंग : पुरुष
112	BFK4064721	निर्वाचक का नाम : गीता पति का नाम: जितेन्द्र गृह संख्या : 166 उम्र : 43 लिंग : महिला	113	BFK4064614	निर्वाचक का नाम : भुपेन्द्र कुमार पिता का नाम: रतन लाल गृह संख्या : 166 उम्र : 41 लिंग : पुरुष	114	BFK4064697	निर्वाचक का नाम : विरेन्द्र देशमुख पिता का नाम: रतन लाल गृह संख्या : 166 उम्र : 36 लिंग : पुरुष
115	AWI0730754	निर्वाचक का नाम : टोमेश्वरी पिता का नाम: भुपेन्द्र गृह संख्या : 166 उम्र : 35 लिंग : महिला	116	AWI1233311	निर्वाचक का नाम : सरीता देशमुख पति का नाम: विरेन्द्र कुमार पटले गृह संख्या : 166 उम्र : 33 लिंग : महिला	117	AWI2449569	निर्वाचक का नाम : देवेश पटले पिता का नाम: जितेंद्र पटले गृह संख्या : 166 उम्र : 19 लिंग : पुरुष
118	BFK0233387	निर्वाचक का नाम : पितमलाल क्षीरसागर पिता का नाम: बैजनाथ गृह संख्या : 167 उम्र : 69 लिंग : पुरुष	119	BFK3992823	निर्वाचक का नाम : फूलेश्वरी क्षीरसागर पति का नाम: पीतमलाल गृह संख्या : 167 उम्र : 61 लिंग : महिला	120	AWI0730473	निर्वाचक का नाम : ठवकरसिंह पिता का नाम: बैजनाथ गृह संख्या : 167 उम्र : 56 लिंग : पुरुष

121 निर्वाचक का नाम : निर्मल क्षीरसागर पिता का नाम: बैजनाथ गृह संख्या : 167 उम्र : 56 लिंग : पुरुष	AWI0031104 फोटो उपलब्ध	122 निर्वाचक का नाम : पुष्पा पति का नाम: ठक्कर सिंह गृह संख्या : 167 उम्र : 52 लिंग : महिला	AWI0730481 फोटो उपलब्ध	123 निर्वाचक का नाम : मीरा क्षीरसागर पति का नाम: निर्मलप्रसाद गृह संख्या : 167 उम्र : 50 लिंग : महिला	BFK3992807 फोटो उपलब्ध
124 निर्वाचक का नाम : अखिलेश क्षीरसागर पिता का नाम: पीलामलाल गृह संख्या : 167 उम्र : 39 लिंग : पुरुष	AWI0031112 फोटो उपलब्ध	125 निर्वाचक का नाम : शैलेश क्षीरसागर पिता का नाम: पितमलाल क्षीरसागर गृह संख्या : 167 उम्र : 37 लिंग : पुरुष	BFK4064622 फोटो उपलब्ध	126 निर्वाचक का नाम : पुष्पा क्षीरसागर पति का नाम: अखिलेश क्षीरसागर गृह संख्या : 167 उम्र : 37 लिंग : महिला	AWI0958744 फोटो उपलब्ध
127 निर्वाचक का नाम : कमलेश पिता का नाम: निर्मलप्रसाद क्षीरसागर गृह संख्या : 167 उम्र : 32 लिंग : पुरुष	AWI0958751 फोटो उपलब्ध	128 निर्वाचक का नाम : श्रद्धा क्षीरसागर पिता का नाम: ठक्करसिंह क्षीरसागर गृह संख्या : 167 उम्र : 29 लिंग : महिला	AWI1454040 फोटो उपलब्ध	129 निर्वाचक का नाम : वर्षा क्षीरसागर पति का नाम: कमलेश क्षीरसागर गृह संख्या : 167 उम्र : 29 लिंग : महिला	AWI1457787 फोटो उपलब्ध
130 निर्वाचक का नाम : उमेश क्षीरसागर पिता का नाम: निर्मल प्रसाद गृह संख्या : 167 उम्र : 27 लिंग : पुरुष	AWI1519024 फोटो उपलब्ध	131 निर्वाचक का नाम : शिखा क्षीरसागर पिता का नाम: ठक्करसिंह गृह संख्या : 167 उम्र : 27 लिंग : महिला	AWI1454065 फोटो उपलब्ध	132 निर्वाचक का नाम : निपुल क्षीरसागर पति का नाम: शैलेश क्षीरसागर गृह संख्या : 167 उम्र : 26 लिंग : महिला	AWI1457803 फोटो उपलब्ध
133 निर्वाचक का नाम : चंद्रशेखर क्षीरसागर पिता का नाम: जगन्नाथ गृह संख्या : 168 उम्र : 55 लिंग : पुरुष	BFK3992914 फोटो उपलब्ध	134 निर्वाचक का नाम : शिक्षा क्षीरसागर पिता का नाम: चंद्रशेखर गृह संख्या : 168 उम्र : 25 लिंग : महिला	AWI1519040 फोटो उपलब्ध	135 निर्वाचक का नाम : मौसम पिता का नाम: चंद्रशेखर क्षीरसागर गृह संख्या : 168 उम्र : 24 लिंग : पुरुष	AWI1993310 फोटो उपलब्ध
136 निर्वाचक का नाम : महेशकुमार पिता का नाम: पन्नलाल गृह संख्या : 169 उम्र : 44 लिंग : पुरुष	AWI0526491 फोटो उपलब्ध	137 निर्वाचक का नाम : जितेंद्र पिता का नाम: सेवकराम गृह संख्या : 169 उम्र : 37 लिंग : पुरुष	AWI0526509 फोटो उपलब्ध	138 निर्वाचक का नाम : पंचशिला सहारे पति का नाम: जीतेन्द्र सहारे गृह संख्या : 169 उम्र : 30 लिंग : महिला	AWI1457738 फोटो उपलब्ध
139 निर्वाचक का नाम : नारायण सहारे पिता का नाम: यशवन्ता गृह संख्या : 171 उम्र : 48 लिंग : पुरुष	BFK3992229 फोटो उपलब्ध	140 निर्वाचक का नाम : सेवनकला सहारे पति का नाम: नारायण सहारे गृह संख्या : 171 उम्र : 46 लिंग : महिला	BFK3852670 फोटो उपलब्ध	141 निर्वाचक का नाम : भूपेन्द्र सहारे पिता का नाम: नारायण सहारे गृह संख्या : 171 उम्र : 26 लिंग : पुरुष	AWI1417427 फोटो उपलब्ध
142 निर्वाचक का नाम : डुलीचंद येडे पिता का नाम: शोभाराम गृह संख्या : 173 उम्र : 61 लिंग : पुरुष	AWI2084325 फोटो उपलब्ध	143 निर्वाचक का नाम : शांता येडे पति का नाम: डुलीचंद गृह संख्या : 173 उम्र : 59 लिंग : महिला	AWI2084044 फोटो उपलब्ध	144 निर्वाचक का नाम : रमेश येडे पिता का नाम: दुलीचंद गृह संख्या : 173 उम्र : 42 लिंग : पुरुष	AWI0526517 फोटो उपलब्ध
145 निर्वाचक का नाम : पुष्पा येडे पति का नाम: रमेश येडे गृह संख्या : 173 उम्र : 38 लिंग : महिला	AWI2104669 फोटो उपलब्ध	146 निर्वाचक का नाम : निलनबाई येडे पति का नाम: निलाजी गृह संख्या : 174 उम्र : 61 लिंग : महिला	AWI2084069 फोटो उपलब्ध	147 निर्वाचक का नाम : निलाजी येडे पिता का नाम: भोलाराम गृह संख्या : 174 उम्र : 59 लिंग : पुरुष	AWI2084051 फोटो उपलब्ध
148 निर्वाचक का नाम : सविता ऐडे पति का नाम: भोजराज ऐडे गृह संख्या : 174 उम्र : 50 लिंग : महिला	BFK3992955 फोटो उपलब्ध	149 निर्वाचक का नाम : नारायण येडे पिता का नाम: भोलाराम गृह संख्या : 174 उम्र : 49 लिंग : पुरुष	AWI2084085 फोटो उपलब्ध	150 निर्वाचक का नाम : नीता येडे पति का नाम: नारायण गृह संख्या : 174 उम्र : 47 लिंग : महिला	BFK3776051 फोटो उपलब्ध

151 निर्वाचक का नाम : प्रदीप एडे पिता का नाम: नारायण गृह संख्या : 174 उम्र : 25 लिंग : पुरुष	AWI1518992 फोटो उपलब्ध	152 निर्वाचक का नाम : संदीप एडे पिता का नाम: भोजराज गृह संख्या : 174 उम्र : 25 लिंग : पुरुष	AWI1519008 फोटो उपलब्ध	153 निर्वाचक का नाम : जीवनलाल येडे पिता का नाम: हरिचन्द गृह संख्या : 176ग उम्र : 60 लिंग : पुरुष	BFK4045654 फोटो उपलब्ध
154 निर्वाचक का नाम : चमन येडे पति का नाम: जीवनलाल गृह संख्या : 176ग उम्र : 57 लिंग : महिला	BFK4045662 फोटो उपलब्ध	155 निर्वाचक का नाम : सुनिल एडे पिता का नाम: जीवनलाल एडे गृह संख्या : 176ग उम्र : 37 लिंग : पुरुष	AWI1233261 फोटो उपलब्ध	156 निर्वाचक का नाम : अनिल एडे पिता का नाम: जीवनलाल एडे गृह संख्या : 176ग उम्र : 31 लिंग : पुरुष	AWI1233303 फोटो उपलब्ध
157 निर्वाचक का नाम : विशाखा येडे पति का नाम: अनिल येडे गृह संख्या : 176ग उम्र : 25 लिंग : महिला	AWI2358265 फोटो उपलब्ध	158 निर्वाचक का नाम : मदनलाल पिता का नाम: हरिचन्द गृह संख्या : 176घ उम्र : 54 लिंग : पुरुष	AWI1985886 फोटो उपलब्ध	159 निर्वाचक का नाम : ललिता पति का नाम: मदनलाल गृह संख्या : 176घ उम्र : 47 लिंग : महिला	BFK3776085 फोटो उपलब्ध
160 निर्वाचक का नाम : रीमन एडे पति का नाम: पुरनलाल एडे गृह संख्या : 176क उम्र : 55 लिंग : महिला	BFK3852050 फोटो उपलब्ध	161 निर्वाचक का नाम : गोधनलाल पिता का नाम: हरिचंद गृह संख्या : 176क उम्र : 44 लिंग : पुरुष	BFK3851888 फोटो उपलब्ध	162 निर्वाचक का नाम : रेखा पति का नाम: गोधनलाल गृह संख्या : 176क उम्र : 42 लिंग : महिला	BFK3852316 फोटो उपलब्ध
163 निर्वाचक का नाम : कोसन येडे पिता का नाम: गोधनलाल येडे गृह संख्या : 176क उम्र : 23 लिंग : पुरुष	AWI2352938 फोटो उपलब्ध	164 निर्वाचक का नाम : गगन येडे येडे पिता का नाम: गोधनलाल येडे येडे गृह संख्या : 176/क उम्र : 24 लिंग : पुरुष	AWI2309912 फोटो उपलब्ध	165 निर्वाचक का नाम : प्रवीण कुमार एडे पिता का नाम: पुरनलाल एडे गृह संख्या : 176 क उम्र : 28 लिंग : पुरुष	AWI1264522 फोटो उपलब्ध
166 निर्वाचक का नाम : मोतन पति का नाम: रीवनलाल गृह संख्या : 176ख उम्र : 57 लिंग : महिला	AWI0031138 फोटो उपलब्ध	167 निर्वाचक का नाम : बालचन्द पिता का नाम: साफकू गृह संख्या : 177 उम्र : 80 लिंग : पुरुष	AWI1985852 फोटो उपलब्ध	168 निर्वाचक का नाम : हिरकन पति का नाम: बालचन्द गृह संख्या : 177 उम्र : 77 लिंग : महिला	AWI1985845 फोटो उपलब्ध
169 निर्वाचक का नाम : भागन पति का नाम: कन्हैयालाल गृह संख्या : 177 उम्र : 52 लिंग : महिला	AWI1985837 फोटो उपलब्ध	170 निर्वाचक का नाम : धन्नालाल एडे पिता का नाम: बालचंद गृह संख्या : 177 उम्र : 51 लिंग : पुरुष	AWI1519032 फोटो उपलब्ध	171 निर्वाचक का नाम : मुन्नालाल पिता का नाम: बालचंद्र गृह संख्या : 177 उम्र : 46 लिंग : पुरुष	BFK3851953 फोटो उपलब्ध
172 निर्वाचक का नाम : महिलाल एडे पिता का नाम: बालचंद एडे गृह संख्या : 177 उम्र : 45 लिंग : पुरुष	AWI1419282 फोटो उपलब्ध	173 निर्वाचक का नाम : महेश कुमार एडे पिता का नाम: बालचन्द्र गृह संख्या : 177 उम्र : 43 लिंग : पुरुष	AWI0611681 फोटो उपलब्ध	174 निर्वाचक का नाम : शिशुला पति का नाम: मुन्नालाल गृह संख्या : 177 उम्र : 42 लिंग : महिला	AWI1080282 फोटो उपलब्ध
175 निर्वाचक का नाम : भवन्ता पति का नाम: महिलाल गृह संख्या : 177 उम्र : 39 लिंग : महिला	AWI1106962 फोटो उपलब्ध	176 निर्वाचक का नाम : कुसुमलता येडे पति का नाम: धन्नालाल येडे गृह संख्या : 177 उम्र : 39 लिंग : महिला	AWI2394492 फोटो उपलब्ध	177 निर्वाचक का नाम : ललिता येडे पति का नाम: महेश येडे गृह संख्या : 177 उम्र : 30 लिंग : महिला	AWI2104628 फोटो उपलब्ध
178 निर्वाचक का नाम : प्रकाश एडे पिता का नाम: कन्हैयालाल एडे गृह संख्या : 177 उम्र : 22 लिंग : पुरुष	AWI2379931 फोटो उपलब्ध	179 निर्वाचक का नाम : हेमराज पिता का नाम: जगतसिंह गृह संख्या : 178 उम्र : 64 लिंग : पुरुष	BFK3992583 फोटो उपलब्ध	180 निर्वाचक का नाम : नानन पति का नाम: हेमराज गृह संख्या : 178 उम्र : 54 लिंग : महिला	AWI0987990 फोटो उपलब्ध

181 निर्वाचक का नाम : दिपक येडे पिता का नाम: भोजराज येडे गृह संख्या : 178 उम्र : 31 लिंग : पुरुष	AWI0958603 फोटो उपलब्ध	182 निर्वाचक का नाम : कविता एडे पति का नाम: दिपक एडे गृह संख्या : 178 उम्र : 30 लिंग : महिला	AWI1991413 फोटो उपलब्ध	183 निर्वाचक का नाम : मोहनलाल पिता का नाम: भोलाराम गृह संख्या : 178/क उम्र : 64 लिंग : पुरुष	AWI1985712 फोटो उपलब्ध
184 निर्वाचक का नाम : बीरनबाई पति का नाम: मोहनलाल गृह संख्या : 178/क उम्र : 61 लिंग : महिला	AWI1985704 फोटो उपलब्ध	185 निर्वाचक का नाम : टेमेन्द्र येडे पिता का नाम: मोहनलाल गृह संख्या : 178/क उम्र : 31 लिंग : पुरुष	AWI1343789 फोटो उपलब्ध	186 निर्वाचक का नाम : विध्या येडे पति का नाम: टेमेन्द्र एडे गृह संख्या : 178/क उम्र : 31 लिंग : महिला	AWI2009421 फोटो उपलब्ध
187 निर्वाचक का नाम : चरणलाल पिता का नाम: धरमचंद गृह संख्या : 179 उम्र : 42 लिंग : पुरुष	AWI0526533 फोटो उपलब्ध	188 निर्वाचक का नाम : डिलेश्वरी क्षीरसागर पति का नाम: चरणलाल गृह संख्या : 179 उम्र : 42 लिंग : महिला	AWI0526541 फोटो उपलब्ध	189 निर्वाचक का नाम : जिलेन्द्र पिता का नाम: उम्मेदलाल गृह संख्या : 181 उम्र : 57 लिंग : पुरुष	BFK3992526 फोटो उपलब्ध
190 निर्वाचक का नाम : हीरण पति का नाम: जिलेन्द्र गृह संख्या : 181 उम्र : 54 लिंग : महिला	AWI1985696 फोटो उपलब्ध	191 निर्वाचक का नाम : सविता पति का नाम: गेन्दु प्रसाद गृह संख्या : 181 उम्र : 47 लिंग : महिला	BFK3853413 फोटो उपलब्ध	192 निर्वाचक का नाम : डीलेश्वरी कटरे पति का नाम: संतोष कटरे गृह संख्या : 181 उम्र : 32 लिंग : महिला	AWI1457779 फोटो उपलब्ध
193 निर्वाचक का नाम : संतोष कुमार कटरे पिता का नाम: जिलेन्द्र गृह संख्या : 181 उम्र : 31 लिंग : पुरुष	AWI1107069 फोटो उपलब्ध	194 निर्वाचक का नाम : मोहित कटरे पिता का नाम: गेंदुप्रसाद कटरे गृह संख्या : 181 उम्र : 22 लिंग : पुरुष	AWI2467181 फोटो उपलब्ध	195 निर्वाचक का नाम : ओमप्रकाश कटरे पिता का नाम: हेमराज कटरे गृह संख्या : 181 क उम्र : 34 लिंग : पुरुष	AWI1264555 फोटो उपलब्ध
196 निर्वाचक का नाम : हेमराज पिता का नाम: उम्मेदलाल गृह संख्या : 181/क उम्र : 40 लिंग : पुरुष	AWI0730499 फोटो उपलब्ध	197 निर्वाचक का नाम : धुपन पति का नाम: हेमराज गृह संख्या : 181/क उम्र : 40 लिंग : महिला	BFK3852753 फोटो उपलब्ध	198 निर्वाचक का नाम : रिनु कटरे पति का नाम: रोशनलाल कटरे गृह संख्या : 181/क उम्र : 24 लिंग : महिला	AWI2332187 फोटो उपलब्ध
199 निर्वाचक का नाम : सरीता कटरे पति का नाम: ओमप्रकाश कटरे गृह संख्या : 181 क उम्र : 34 लिंग : महिला	AWI1264563 फोटो उपलब्ध	200 निर्वाचक का नाम : धानसिंह कटरे पिता का नाम: हेमराज कटरे गृह संख्या : 181/क उम्र : 38 लिंग : पुरुष	AWI1011451 फोटो उपलब्ध	201 निर्वाचक का नाम : चेतनलाल पिता का नाम: लूपचन्द गृह संख्या : 182 उम्र : 58 लिंग : पुरुष	AWI1985688 फोटो उपलब्ध
202 निर्वाचक का नाम : मोतन पति का नाम: चेतनलाल गृह संख्या : 182 उम्र : 54 लिंग : महिला	AWI1985720 फोटो उपलब्ध	203 निर्वाचक का नाम : सोहनलाल पिता का नाम: लूपचन्द गृह संख्या : 182 उम्र : 51 लिंग : पुरुष	BFK3774981 फोटो उपलब्ध	204 निर्वाचक का नाम : सुनिता पति का नाम: सोहनलाल गृह संख्या : 182 उम्र : 48 लिंग : महिला	BFK3852746 फोटो उपलब्ध
205 निर्वाचक का नाम : नीरज कुमार काटरे पिता का नाम: सोहनलाल काटरे गृह संख्या : 182 उम्र : 26 लिंग : पुरुष	AWI1419068 फोटो उपलब्ध	206 निर्वाचक का नाम : क्रासिम कटरे पिता का नाम: सोहनलाल कटरे गृह संख्या : 182 उम्र : 24 लिंग : पुरुष	AWI1993252 फोटो उपलब्ध	207 निर्वाचक का नाम : खुमान कटरे पिता का नाम: चेतनलाल कटरे गृह संख्या : 182 उम्र : 22 लिंग : पुरुष	AWI2175974 फोटो उपलब्ध
208 निर्वाचक का नाम : तुरसन पति का नाम: चेतनलाल गृह संख्या : 182/क उम्र : 47 लिंग : महिला	BFK3852571 फोटो उपलब्ध	209 निर्वाचक का नाम : रेवतन पति का नाम: मोशमलाल गृह संख्या : 184 उम्र : 52 लिंग : महिला	AWI1985803 फोटो उपलब्ध	210 निर्वाचक का नाम : उमा शंकर पिता का नाम: हिरदीलाल गृह संख्या : 184 उम्र : 44 लिंग : पुरुष	BFK3852555 फोटो उपलब्ध

211	BFK3852324	निर्वाचक का नाम : अनिता पति का नाम: उमा शंकर गृह संख्या : 184 उम्र : 42 लिंग : महिला	212	AWI2330629	निर्वाचक का नाम : मीनाक्षी कटरे पिता का नाम: उमाशंकर कटरे गृह संख्या : 184 उम्र : 22 लिंग : महिला	213	AWI2084010	निर्वाचक का नाम : बारन पति का नाम: दशराम गृह संख्या : 187 उम्र : 52 लिंग : महिला
214	AWI1343805	निर्वाचक का नाम : छाया कटरे पति का नाम: चंपालाल गृह संख्या : 187 उम्र : 34 लिंग : महिला	215	AWI1233345	निर्वाचक का नाम : चंपालाल कटरे पिता का नाम: दशराम कटरे गृह संख्या : 187 उम्र : 33 लिंग : पुरुष	216	AWI1106970	निर्वाचक का नाम : गोविन्दराम पिता का नाम: रतिराम गृह संख्या : 188 उम्र : 75 लिंग : पुरुष
217	AWI1106988	निर्वाचक का नाम : शांता कटरे पति का नाम: गोविन्दराम गृह संख्या : 188 उम्र : 72 लिंग : महिला	218	BFK3853496	निर्वाचक का नाम : कुशनलाल पिता का नाम: ग्यानीराम गृह संख्या : 188 उम्र : 59 लिंग : पुरुष	219	BFK3853512	निर्वाचक का नाम : सुलोचना पति का नाम: कुशनलाल गृह संख्या : 188 उम्र : 54 लिंग : महिला
220	AWI2323699	निर्वाचक का नाम : उर्मिला कटरे पति का नाम: हीरालाल कटरे गृह संख्या : 188 उम्र : 49 लिंग : महिला	221	AWI2321461	निर्वाचक का नाम : हीरालाल कटरे पिता का नाम: ज्ञानीराम कटरे गृह संख्या : 188 उम्र : 48 लिंग : पुरुष	222	AWI0031146	निर्वाचक का नाम : दयाशंकर कटरे पिता का नाम: गोविंदराम कटरे गृह संख्या : 188 उम्र : 40 लिंग : पुरुष
223	AWI2266062	निर्वाचक का नाम : अमृतलाल कटरे पिता का नाम: कुशनलाल कटरे गृह संख्या : 188 उम्र : 33 लिंग : पुरुष	224	AWI2266252	निर्वाचक का नाम : चेतना कटरे पति का नाम: अमृतलाल कटरे गृह संख्या : 188 उम्र : 31 लिंग : महिला	225	AWI1993237	निर्वाचक का नाम : मनीषा कटरे पति का नाम: दयाशंकर कात्रे गृह संख्या : 188 उम्र : 26 लिंग : महिला
226	AWI2321511	निर्वाचक का नाम : कमलेश कटरे पिता का नाम: हीरालाल कटरे गृह संख्या : 188 उम्र : 26 लिंग : पुरुष	227	AWI1985928	निर्वाचक का नाम : लिम्बन पति का नाम: मकुन्दा गृह संख्या : 190 उम्र : 77 लिंग : महिला	228	AWI1985910	निर्वाचक का नाम : तामसिंह पिता का नाम: मकुन्दा गृह संख्या : 190 उम्र : 53 लिंग : पुरुष
229	AWI0770628	निर्वाचक का नाम : निर्मला पति का नाम: ताम सिंह गृह संख्या : 190 उम्र : 50 लिंग : महिला	230	AWI1264571	निर्वाचक का नाम : ईमला पटले पिता का नाम: मकुन्दा पटले गृह संख्या : 190 उम्र : 50 लिंग : महिला	231	BFK3853652	निर्वाचक का नाम : झामसिंह पिता का नाम: मकुन्दा गृह संख्या : 190 उम्र : 47 लिंग : पुरुष
232	BFK4045696	निर्वाचक का नाम : रामसिंह पिता का नाम: मकुन्दा गृह संख्या : 190 उम्र : 46 लिंग : पुरुष	233	AWI1011477	निर्वाचक का नाम : यशोदा पटले पति का नाम: झामसिंह पटले गृह संख्या : 190 उम्र : 45 लिंग : महिला	234	BFK3853363	निर्वाचक का नाम : जय सिंह पिता का नाम: मकुन्दा गृह संख्या : 190 उम्र : 43 लिंग : पुरुष
235	BFK4064754	निर्वाचक का नाम : प्रेमलता पति का नाम: रामसिंह गृह संख्या : 190 उम्र : 38 लिंग : महिला	236	AWI1417328	निर्वाचक का नाम : दिनेश पटले पिता का नाम: टामसिंह पटले गृह संख्या : 190 उम्र : 28 लिंग : पुरुष	237	AWI2266047	निर्वाचक का नाम : संगीता पटले पति का नाम: दिनेश पटले गृह संख्या : 190 उम्र : 25 लिंग : महिला
238	AWI1993294	निर्वाचक का नाम : चूनेश पटले पिता का नाम: तामसिंह पटले गृह संख्या : 190 उम्र : 25 लिंग : पुरुष	239	BFK3992609	निर्वाचक का नाम : येमन पति का नाम: यशवन्ता गृह संख्या : 191 उम्र : 81 लिंग : महिला	240	AWI0031153	निर्वाचक का नाम : चोपसिंह पिता का नाम: यशवन्ता गृह संख्या : 191 उम्र : 61 लिंग : पुरुष

241 निर्वाचक का नाम : पर्मिला पति का नाम: चोपसिंह गृह संख्या : 191 उम्र : 57 लिंग : महिला	AWI2084028 फोटो उपलब्ध	242 निर्वाचक का नाम : दीपक कुमार पिता का नाम: चोपसिंह गृह संख्या : 191 उम्र : 31 लिंग : पुरुष	AWI1106996 फोटो उपलब्ध	243 निर्वाचक का नाम : कुलदीप पटले पिता का नाम: चोपसिंग पटले गृह संख्या : 191 उम्र : 29 लिंग : पुरुष	AWI2330348 फोटो उपलब्ध
244 निर्वाचक का नाम : महेश्वरी पटले पति का नाम: दीपक कुमार पटले गृह संख्या : 191 उम्र : 28 लिंग : महिला	AWI2104594 फोटो उपलब्ध	245 निर्वाचक का नाम : मीनाक्षी पटले पति का नाम: कुलदीप पटले गृह संख्या : 191 उम्र : 23 लिंग : महिला	AWI2330397 फोटो उपलब्ध	246 निर्वाचक का नाम : रामप्रसाद पिता का नाम: मारोती गृह संख्या : 192 उम्र : 65 लिंग : पुरुष	BFK3993052 फोटो उपलब्ध
247 निर्वाचक का नाम : रामबता पति का नाम: रामप्रसाद गृह संख्या : 192 उम्र : 62 लिंग : महिला	BFK3992815 फोटो उपलब्ध	248 निर्वाचक का नाम : संदीप पिता का नाम: राम प्रसाद गृह संख्या : 192 उम्र : 36 लिंग : पुरुष	AWI0767715 फोटो उपलब्ध	249 निर्वाचक का नाम : संतोष राहंगडाले पिता का नाम: रामप्रसाद राहंगडाले गृह संख्या : 192 उम्र : 35 लिंग : पुरुष	AWI1264514 फोटो उपलब्ध
250 निर्वाचक का नाम : दिलीप पिता का नाम: राम प्रसाद गृह संख्या : 192 उम्र : 33 लिंग : पुरुष	AWI0767814 फोटो उपलब्ध	251 निर्वाचक का नाम : कविता राहंगडाले पति का नाम: संतोष राहंगडाले गृह संख्या : 192 उम्र : 32 लिंग : महिला	AWI1264464 फोटो उपलब्ध	252 निर्वाचक का नाम : रीता राहंगडाले पति का नाम: संदीप राहंगडाले गृह संख्या : 192 उम्र : 30 लिंग : महिला	AWI1264530 फोटो उपलब्ध
253 निर्वाचक का नाम : काजल राहंगडाले पति का नाम: दिलीप राहंगडाले गृह संख्या : 192 उम्र : 24 लिंग : महिला	AWI2145498 फोटो उपलब्ध	254 निर्वाचक का नाम : नानाजी पटले पिता का नाम: मूलचन्द गृह संख्या : 193 उम्र : 69 लिंग : पुरुष	AWI1985902 फोटो उपलब्ध	255 निर्वाचक का नाम : नाननबाई पटले पति का नाम: नानाजी गृह संख्या : 193 उम्र : 65 लिंग : महिला	AWI1985894 फोटो उपलब्ध
256 निर्वाचक का नाम : गीता पति का नाम: गौरधारी गृह संख्या : 193 उम्र : 41 लिंग : महिला	AWI0526566 फोटो उपलब्ध	257 निर्वाचक का नाम : गिरधारी पिता का नाम: नानाजी गृह संख्या : 193 उम्र : 40 लिंग : पुरुष	BFK3851896 फोटो उपलब्ध	258 निर्वाचक का नाम : उमाशंकर पटले पिता का नाम: नानाजी पटले गृह संख्या : 193 उम्र : 29 लिंग : पुरुष	AWI2401370 फोटो उपलब्ध
259 निर्वाचक का नाम : ज्योति कला पटले पिता का नाम: उमाशंकर पटले गृह संख्या : 193 उम्र : 27 लिंग : महिला	AWI1419266 फोटो उपलब्ध	260 निर्वाचक का नाम : युवराज पटले पिता का नाम: पूनाराम गृह संख्या : 194 उम्र : 48 लिंग : पुरुष	AWI0031161 फोटो उपलब्ध	261 निर्वाचक का नाम : रेखा पटले पति का नाम: युवराज गृह संख्या : 194 उम्र : 46 लिंग : महिला	AWI0730507 फोटो उपलब्ध
262 निर्वाचक का नाम : तरासनबाई पटले पति का नाम: टेकचंद पटले गृह संख्या : 195 उम्र : 65 लिंग : महिला	AWI1011485 फोटो उपलब्ध	263 निर्वाचक का नाम : बीरन बाई पटले पति का नाम: लोकचंद पटले गृह संख्या : 195 उम्र : 64 लिंग : महिला	AWI2350825 फोटो उपलब्ध	264 निर्वाचक का नाम : विनोद कुमार पटले पिता का नाम: टेकचंद पटले गृह संख्या : 195 उम्र : 43 लिंग : पुरुष	AWI1011493 फोटो उपलब्ध
265 निर्वाचक का नाम : शिशिल कुमार पटले पिता का नाम: लोकचंद गृह संख्या : 195 उम्र : 42 लिंग : पुरुष	AWI1107010 फोटो उपलब्ध	266 निर्वाचक का नाम : अनुसया पटले पति का नाम: विनोद कुमार पटले गृह संख्या : 195 उम्र : 40 लिंग : महिला	AWI1011519 फोटो उपलब्ध	267 निर्वाचक का नाम : देवेश्वरी पटले पति का नाम: शिशिल कुमार गृह संख्या : 195 उम्र : 38 लिंग : महिला	AWI1107002 फोटो उपलब्ध
268 निर्वाचक का नाम : मोहनलाल पिता का नाम: मूलचन्द गृह संख्या : 196 उम्र : 69 लिंग : पुरुष	BFK3992880 फोटो उपलब्ध	269 निर्वाचक का नाम : पीपरन पति का नाम: मोहनलाल गृह संख्या : 196 उम्र : 64 लिंग : महिला	BFK3992906 फोटो उपलब्ध	270 निर्वाचक का नाम : हुमैद पिता का नाम: मोहनलाल गृह संख्या : 196 उम्र : 42 लिंग : पुरुष	AWI0526574 फोटो उपलब्ध

271	AWI1417385	निर्वाचक का नाम : भूमेश्वरी क्षीरसागर पति का नाम: हुमैन्द्र क्षीरसागर गृह संख्या : 196 उम्र : 36 लिंग : महिला	फोटो उपलब्ध	272	AWI1989342	निर्वाचक का नाम : हुकुमचन्द पिता का नाम: रूपचन्द गृह संख्या : 197 उम्र : 64 लिंग : पुरुष	फोटो उपलब्ध	273	AWI1989334	निर्वाचक का नाम : शकुन्तला पति का नाम: हुकुमचन्द गृह संख्या : 197 उम्र : 61 लिंग : महिला	फोटो उपलब्ध
274	AWI2084036	निर्वाचक का नाम : सुकचन्द पिता का नाम: रूपचन्द गृह संख्या : 197 उम्र : 54 लिंग : पुरुष	फोटो उपलब्ध	275	AWI1989326	निर्वाचक का नाम : हीरकन पति का नाम: सुकचन्द गृह संख्या : 197 उम्र : 51 लिंग : महिला	फोटो उपलब्ध	276	BFK3776291	निर्वाचक का नाम : सुरेन्द्र पिता का नाम: हुकुमचन्द गृह संख्या : 197 उम्र : 46 लिंग : पुरुष	फोटो उपलब्ध
277	AWI1142249	निर्वाचक का नाम : रीता क्षीरसागर पति का नाम: सुरेन्द्र क्षीरसागर गृह संख्या : 197 उम्र : 43 लिंग : महिला	फोटो उपलब्ध	278	AWI0525295	निर्वाचक का नाम : राजेन्द्र क्षीरसागर पिता का नाम: सुखचन्द गृह संख्या : 197 उम्र : 38 लिंग : पुरुष	फोटो उपलब्ध	279	AWI1457811	निर्वाचक का नाम : वर्षा क्षीरसागर पति का नाम: राजेन्द्र क्षीरसागर गृह संख्या : 197 उम्र : 33 लिंग : महिला	फोटो उपलब्ध
280	AWI1990878	निर्वाचक का नाम : घनश्याम डेकल गौतम पिता का नाम: डेकल गौतम गृह संख्या : 198 उम्र : 55 लिंग : पुरुष	फोटो उपलब्ध	281	AWI1990621	निर्वाचक का नाम : रेखा घनश्याम गौतम पति का नाम: घनश्याम गौतम गृह संख्या : 198 उम्र : 49 लिंग : महिला	फोटो उपलब्ध	282	AWI0988006	निर्वाचक का नाम : चिन्तामन पिता का नाम: डेकल गृह संख्या : 198 उम्र : 47 लिंग : पुरुष	फोटो उपलब्ध
283	AWI0988022	निर्वाचक का नाम : सुषमा पति का नाम: चिन्तामन गृह संख्या : 198 उम्र : 44 लिंग : महिला	फोटो उपलब्ध	284	AWI0988014	निर्वाचक का नाम : तीजू डेकलजी गौतम पिता का नाम: डेकलजी गौतम गृह संख्या : 198 उम्र : 44 लिंग : पुरुष	फोटो उपलब्ध	285	BFK3775772	निर्वाचक का नाम : बिसुलाल पिता का नाम: फेदु गृह संख्या : 199 उम्र : 55 लिंग : पुरुष	फोटो उपलब्ध
286	BFK3854171	निर्वाचक का नाम : उर्मिला पति का नाम: बिसुलाल गृह संख्या : 199 उम्र : 55 लिंग : महिला	फोटो उपलब्ध	287	AWI1264506	निर्वाचक का नाम : राजेश पटले पिता का नाम: बिसुलाल पटले गृह संख्या : 199 उम्र : 32 लिंग : पुरुष	फोटो उपलब्ध	288	AWI2343218	निर्वाचक का नाम : पायल पटले पिता का नाम: बिसुलाल पटले गृह संख्या : 199 उम्र : 24 लिंग : महिला	फोटो उपलब्ध
289	AWI1233238	निर्वाचक का नाम : शिवाजी क्षीरसागर पिता का नाम: साबाजी क्षीरसागर गृह संख्या : 200 उम्र : 65 लिंग : पुरुष	फोटो उपलब्ध	290	AWI1990886	निर्वाचक का नाम : मीरा पति का नाम: शिवाजी गृह संख्या : 200 उम्र : 55 लिंग : महिला	फोटो उपलब्ध	291	AWI0730515	निर्वाचक का नाम : दिलीप पिता का नाम: शिवाजी गृह संख्या : 200 उम्र : 44 लिंग : पुरुष	फोटो उपलब्ध
292	AWI1233253	निर्वाचक का नाम : लक्ष्मी बाई क्षीरसागर पति का नाम: दिलीप क्षीरसागर गृह संख्या : 200 उम्र : 40 लिंग : महिला	फोटो उपलब्ध	293	AWI1233246	निर्वाचक का नाम : इनेन्द्र क्षीरसागर पिता का नाम: शिवाजी क्षीरसागर गृह संख्या : 200 उम्र : 33 लिंग : पुरुष	फोटो उपलब्ध	294	AWI1343854	निर्वाचक का नाम : रंजिता क्षीरसागर पति का नाम: इनेन्द्र गृह संख्या : 200 उम्र : 30 लिंग : महिला	फोटो उपलब्ध
295	AWI2379881	निर्वाचक का नाम : निशांत क्षीरसागर पिता का नाम: दिलीप क्षीरसागर गृह संख्या : 200 उम्र : 21 लिंग : पुरुष	फोटो उपलब्ध	296	AWI1990613	निर्वाचक का नाम : खडकराम पिता का नाम: मोतीराम गृह संख्या : 201 उम्र : 64 लिंग : पुरुष	फोटो उपलब्ध	297	BFK3853397	निर्वाचक का नाम : जैवन्ता पति का नाम: खडकराम गृह संख्या : 201 उम्र : 59 लिंग : महिला	फोटो उपलब्ध
298	AWI0730523	निर्वाचक का नाम : रितेश कुमार पिता का नाम: भेजनलाल गृह संख्या : 201 उम्र : 39 लिंग : पुरुष	फोटो उपलब्ध	299	AWI1343870	निर्वाचक का नाम : मंगला सोनवाने पति का नाम: खडकराम गृह संख्या : 201 उम्र : 38 लिंग : महिला	फोटो उपलब्ध	300	AWI1107028	निर्वाचक का नाम : माया कटरे पति का नाम: रितेश गृह संख्या : 201 उम्र : 33 लिंग : महिला	फोटो उपलब्ध

301 निर्वाचक का नाम : भेजनलाल पिता का नाम: जगताराम गृह संख्या : 201/क उम्र : 59 लिंग : पुरुष	AWI1990605 फोटो उपलब्ध	302 निर्वाचक का नाम : जशवन्ता पति का नाम: भेजनलाल गृह संख्या : 201/क उम्र : 54 लिंग : महिला	AWI1990597 फोटो उपलब्ध	303 निर्वाचक का नाम : महेश कुमार पिता का नाम: भेजनलाल गृह संख्या : 201/क उम्र : 37 लिंग : पुरुष	BFK4045621 फोटो उपलब्ध
304 निर्वाचक का नाम : विद्या कटरे पति का नाम: महेश कात्रे गृह संख्या : 201/क उम्र : 29 लिंग : महिला	AWI1993302 फोटो उपलब्ध	305 निर्वाचक का नाम : सलोनी क्षीरसागर पिता का नाम: विनोद क्षीरसागर गृह संख्या : 201/ख उम्र : 19 लिंग : महिला	AWI2421808 फोटो उपलब्ध	306 निर्वाचक का नाम : जसन पति का नाम: धन्नालाल गृह संख्या : 201/ख उम्र : 68 लिंग : महिला	BFK3853611 फोटो उपलब्ध
307 निर्वाचक का नाम : विनोद क्षीरसागर पिता का नाम: धन्नालाल गृह संख्या : 201/ख उम्र : 44 लिंग : पुरुष	BFK3853926 फोटो उपलब्ध	308 निर्वाचक का नाम : वीणा पति का नाम: विनोद गृह संख्या : 201/ख उम्र : 42 लिंग : महिला	BFK4045704 फोटो उपलब्ध	309 निर्वाचक का नाम : भागचन्द पिता का नाम: मोतीराम गृह संख्या : 203 उम्र : 74 लिंग : पुरुष	AWI0730549 फोटो उपलब्ध
310 निर्वाचक का नाम : धनलाल पिता का नाम: भागचन्द गृह संख्या : 203 उम्र : 55 लिंग : पुरुष	AWI1988559 फोटो उपलब्ध	311 निर्वाचक का नाम : धनवन्ता पति का नाम: धनलाल गृह संख्या : 203 उम्र : 51 लिंग : महिला	AWI1988542 फोटो उपलब्ध	312 निर्वाचक का नाम : विकेश तुरकर पिता का नाम: धनलाल तुरकर गृह संख्या : 203 उम्र : 30 लिंग : पुरुष	AWI1417252 फोटो उपलब्ध
313 निर्वाचक का नाम : रेश्मा तुरकर पति का नाम: विकेश तुरकर गृह संख्या : 203 उम्र : 25 लिंग : महिला	AWI2401040 फोटो उपलब्ध	314 निर्वाचक का नाम : मीलकन पति का नाम: डिलीचन्द गृह संख्या : 204 उम्र : 64 लिंग : महिला	AWI1988534 फोटो उपलब्ध	315 निर्वाचक का नाम : तेजराम पिता का नाम: डिलीचन्द गृह संख्या : 204 उम्र : 45 लिंग : पुरुष	BFK3775368 फोटो उपलब्ध
316 निर्वाचक का नाम : रायवन्ता पति का नाम: तेजराम गृह संख्या : 204 उम्र : 42 लिंग : महिला	BFK3953759 फोटो उपलब्ध	317 निर्वाचक का नाम : दिव्या तुरकर पिता का नाम: तेजराम तुरकर गृह संख्या : 204 उम्र : 20 लिंग : महिला	AWI2347607 फोटो उपलब्ध	318 निर्वाचक का नाम : रेवाराम पिता का नाम: चुन्नीलाल गृह संख्या : 206 उम्र : 65 लिंग : पुरुष	AWI1988526 फोटो उपलब्ध
319 निर्वाचक का नाम : ललिता पति का नाम: रेवाराम गृह संख्या : 206 उम्र : 62 लिंग : महिला	AWI1988518 फोटो उपलब्ध	320 निर्वाचक का नाम : जीवनकला पति का नाम: लेखनलाल गृह संख्या : 207 उम्र : 44 लिंग : महिला	AWI1080332 फोटो उपलब्ध	321 निर्वाचक का नाम : भूमिका येडे पिता का नाम: लेखनलाल येडे गृह संख्या : 207 उम्र : 19 लिंग : महिला	AWI2451292 फोटो उपलब्ध
322 निर्वाचक का नाम : डोमन पति का नाम: डिलीचन्द गृह संख्या : 208 उम्र : 64 लिंग : महिला	AWI1989847 फोटो उपलब्ध	323 निर्वाचक का नाम : किशोर कुमार पिता का नाम: डिलीचन्द गृह संख्या : 208 उम्र : 42 लिंग : पुरुष	BFK3775186 फोटो उपलब्ध	324 निर्वाचक का नाम : भीमकला येडे पति का नाम: मिश्रीलाल येडे गृह संख्या : 208 उम्र : 40 लिंग : महिला	AWI1142314 फोटो उपलब्ध
325 निर्वाचक का नाम : मीरा येडे पति का नाम: किशोर कुमार येडे गृह संख्या : 208 उम्र : 35 लिंग : महिला	AWI1142264 फोटो उपलब्ध	326 निर्वाचक का नाम : चिन्धुलाल पिता का नाम: ददू गृह संख्या : 209 उम्र : 64 लिंग : पुरुष	AWI1989805 फोटो उपलब्ध	327 निर्वाचक का नाम : सोनल पति का नाम: इदल गृह संख्या : 209 उम्र : 61 लिंग : महिला	BFK3992989 फोटो उपलब्ध
328 निर्वाचक का नाम : नीलमचंद पिता का नाम: चिन्धुलाल गृह संख्या : 209 उम्र : 41 लिंग : पुरुष	BFK3852910 फोटो उपलब्ध	329 निर्वाचक का नाम : किरण बाई पटले पति का नाम: नीलम पटले गृह संख्या : 209 उम्र : 41 लिंग : महिला	AWI1419019 फोटो उपलब्ध	330 निर्वाचक का नाम : घनश्याम पटले पिता का नाम: चिन्धुलाल पटले गृह संख्या : 209 उम्र : 35 लिंग : पुरुष	AWI0986232 फोटो उपलब्ध

331	AWI1233360	निर्वाचक का नाम : जितेन्द्र कुमार पटले पिता का नाम: चिन्धुलाल पटले गृह संख्या : 209 उम्र : 35 लिंग : पुरुष	फोटो उपलब्ध	332	AWI0730747	निर्वाचक का नाम : दिलीप पटले पिता का नाम: खेमचन्द गृह संख्या : 209 उम्र : 35 लिंग : पुरुष	फोटो उपलब्ध	333	AWI1233352	निर्वाचक का नाम : उषा पटले पति का नाम: घनश्याम पटले गृह संख्या : 209 उम्र : 34 लिंग : महिला	फोटो उपलब्ध
334	AWI1233378	निर्वाचक का नाम : इन्द्रकला पटले पति का नाम: जितेन्द्र कुमार पटले गृह संख्या : 209 उम्र : 32 लिंग : महिला	फोटो उपलब्ध	335	AWI2104610	निर्वाचक का नाम : रोशनी ठाकरे पति का नाम: हेमराज ठाकरे गृह संख्या : 209 उम्र : 28 लिंग : महिला	फोटो उपलब्ध	336	AWI2104636	निर्वाचक का नाम : मोहिना पटले पति का नाम: दिलीप पटले गृह संख्या : 209 उम्र : 27 लिंग : महिला	फोटो उपलब्ध
337	AWI2104651	निर्वाचक का नाम : हेमराज ठाकरे पिता का नाम: बाबूलाल ठाकरे गृह संख्या : 209 उम्र : 25 लिंग : पुरुष	फोटो उपलब्ध	338	AWI2410157	निर्वाचक का नाम : रीना पटले पति का नाम: दीपक पटले गृह संख्या : 209क उम्र : 25 लिंग : महिला	फोटो उपलब्ध	339	AWI2104602	निर्वाचक का नाम : दीपक पटले पिता का नाम: खेमचंद पटले गृह संख्या : 209/क उम्र : 32 लिंग : पुरुष	फोटो उपलब्ध
340	BFK4064762	निर्वाचक का नाम : खेम चंद पिता का नाम: ददुजी गृह संख्या : 209 क उम्र : 64 लिंग : पुरुष	फोटो उपलब्ध	341	BFK4064838	निर्वाचक का नाम : मुन्न बाई पति का नाम: खेम चन्द गृह संख्या : 209 क उम्र : 58 लिंग : महिला	फोटो उपलब्ध	342	AWI1841725	निर्वाचक का नाम : हरिराम कटरे पिता का नाम: बेनीराम गृह संख्या : 211 उम्र : 61 लिंग : पुरुष	फोटो उपलब्ध
343	AWI1989797	निर्वाचक का नाम : चतुराबाई कटरे पति का नाम: चमरू गृह संख्या : 211 उम्र : 62 लिंग : महिला	फोटो उपलब्ध	344	AWI1419449	निर्वाचक का नाम : चंद्रशेखर काटरे पिता का नाम: हरिराम काटरे गृह संख्या : 211 उम्र : 26 लिंग : पुरुष	फोटो उपलब्ध	345	AWI1989789	निर्वाचक का नाम : आशाराम पिता का नाम: रतिराम गृह संख्या : 212 उम्र : 79 लिंग : पुरुष	फोटो उपलब्ध
346	AWI1989771	निर्वाचक का नाम : हरकन पति का नाम: आशाराम गृह संख्या : 212 उम्र : 74 लिंग : महिला	फोटो उपलब्ध	347	AWI1011337	निर्वाचक का नाम : देवकनबाई तुरकर पति का नाम: दशाराम तुरकर गृह संख्या : 212 उम्र : 63 लिंग : महिला	फोटो उपलब्ध	348	AWI1990100	निर्वाचक का नाम : गोवर्धन तुरकर पिता का नाम: आशाराम गृह संख्या : 212 उम्र : 58 लिंग : पुरुष	फोटो उपलब्ध
349	BFK3775160	निर्वाचक का नाम : पर्वता तुरकर पति का नाम: गोबरधन गृह संख्या : 212 उम्र : 54 लिंग : महिला	फोटो उपलब्ध	350	AWI1990068	निर्वाचक का नाम : डुलीचंद तुरकर पिता का नाम: आशाराम गृह संख्या : 212 उम्र : 51 लिंग : पुरुष	फोटो उपलब्ध	351	AWI0782748	निर्वाचक का नाम : संतोष कुमार तुरकर पिता का नाम: दशाराम गृह संख्या : 212 उम्र : 44 लिंग : पुरुष	फोटो उपलब्ध
352	BFK3955200	निर्वाचक का नाम : सरिता तुरकर पति का नाम: डुलीचंद गृह संख्या : 212 उम्र : 42 लिंग : महिला	फोटो उपलब्ध	353	AWI1187483	निर्वाचक का नाम : जसवन्ता चौधरी पति का नाम: राजू चौधरी गृह संख्या : 212 उम्र : 37 लिंग : महिला	फोटो उपलब्ध	354	AWI0523639	निर्वाचक का नाम : राजु चौधरी पिता का नाम: बृजलाल गृह संख्या : 212 उम्र : 37 लिंग : पुरुष	फोटो उपलब्ध
355	AWI1233287	निर्वाचक का नाम : ललिता तुरकर पति का नाम: संतोष तुरकर गृह संख्या : 212 उम्र : 37 लिंग : महिला	फोटो उपलब्ध	356	AWI1142322	निर्वाचक का नाम : रवि कुमार चौधरी पिता का नाम: ब्रजलाल चौधरी गृह संख्या : 212 उम्र : 31 लिंग : पुरुष	फोटो उपलब्ध	357	AWI1187475	निर्वाचक का नाम : दिनेश कुमार तुरकर पिता का नाम: गोबरधन तुरकर गृह संख्या : 212 उम्र : 30 लिंग : पुरुष	फोटो उपलब्ध
358	AWI2104677	निर्वाचक का नाम : निखिल तुरकर पिता का नाम: डुलीचंद तुरकर गृह संख्या : 212 उम्र : 23 लिंग : पुरुष	फोटो उपलब्ध	359	AWI2328128	निर्वाचक का नाम : आयुष तुरकर पिता का नाम: डुलीचंद तुरकर गृह संख्या : 212 उम्र : 21 लिंग : पुरुष	फोटो उपलब्ध	360	AWI1988716	निर्वाचक का नाम : धनश्याम पिता का नाम: मकुन्दा गृह संख्या : 212/ग उम्र : 61 लिंग : पुरुष	फोटो उपलब्ध

361 निर्वाचक का नाम : राधेश्याम पिता का नाम: धनश्याम गृह संख्या : 212/ग उम्र : 33 लिंग : पुरुष	AWI0767723 फोटो उपलब्ध	362 निर्वाचक का नाम : पुस्तकला पटले पति का नाम: किशोर गृह संख्या : 212/ग उम्र : 31 लिंग : महिला	AWI1519057 फोटो उपलब्ध	363 निर्वाचक का नाम : किशोर पटले पिता का नाम: धनश्याम गृह संख्या : 212 ग उम्र : 40 लिंग : पुरुष	BFK4064770 फोटो उपलब्ध
364 निर्वाचक का नाम : बीरजलाल पिता का नाम: जगतसिंह गृह संख्या : 212/क उम्र : 64 लिंग : पुरुष	AWI1990050 फोटो उपलब्ध	365 निर्वाचक का नाम : बीरन पति का नाम: बीरजलाल गृह संख्या : 212/क उम्र : 59 लिंग : महिला	AWI1990043 फोटो उपलब्ध	366 निर्वाचक का नाम : जियालाल पिता का नाम: जगतराम गृह संख्या : 212/ख उम्र : 51 लिंग : पुरुष	AWI0730564 फोटो उपलब्ध
367 निर्वाचक का नाम : निर्मला पति का नाम: जियालाल गृह संख्या : 212/ख उम्र : 48 लिंग : महिला	AWI1988732 फोटो उपलब्ध	368 निर्वाचक का नाम : राहुल कटरे पिता का नाम: जियालाल कटरे गृह संख्या : 212/ख उम्र : 27 लिंग : पुरुष	AWI1264498 फोटो उपलब्ध	369 निर्वाचक का नाम : मौसम कटरे पिता का नाम: जियालाल कात्रे गृह संख्या : 212/ख उम्र : 24 लिंग : पुरुष	AWI1993245 फोटो उपलब्ध
370 निर्वाचक का नाम : ताराचन्द पिता का नाम: चैतराम गृह संख्या : 213 उम्र : 52 लिंग : पुरुष	AWI1988682 फोटो उपलब्ध	371 निर्वाचक का नाम : शकुन्तला पति का नाम: ताराचन्द गृह संख्या : 213 उम्र : 49 लिंग : महिला	AWI1988674 फोटो उपलब्ध	372 निर्वाचक का नाम : सुमित पिता का नाम: तोपसिंह गृह संख्या : 213 उम्र : 25 लिंग : पुरुष	AWI1519016 फोटो उपलब्ध
373 निर्वाचक का नाम : मेघराज भैरम पिता का नाम: उरकुड भैरम गृह संख्या : 214 उम्र : 48 लिंग : पुरुष	AWI1264340 फोटो उपलब्ध	374 निर्वाचक का नाम : मंगला भैरम पति का नाम: मेघराज भैरम गृह संख्या : 214 उम्र : 41 लिंग : महिला	AWI1264332 फोटो उपलब्ध	375 निर्वाचक का नाम : पुष्पेन्द्र भैरम पिता का नाम: मेघराज भैरम गृह संख्या : 214 उम्र : 19 लिंग : पुरुष	AWI2447118 फोटो उपलब्ध
376 निर्वाचक का नाम : यशवंत कटरे पिता का नाम: हरपाल गृह संख्या : 215 उम्र : 47 लिंग : पुरुष	BFK3992757 फोटो उपलब्ध	377 निर्वाचक का नाम : संतोषी महंगकर पति का नाम: हरिचन्द महंगकर गृह संख्या : 215 उम्र : 44 लिंग : महिला	BFK3852365 फोटो उपलब्ध	378 निर्वाचक का नाम : तेजराम पिता का नाम: दामा गृह संख्या : 215/क उम्र : 65 लिंग : पुरुष	BFK3992328 फोटो उपलब्ध
379 निर्वाचक का नाम : ओम कला बाई चौधरी पति का नाम: ओंकार चौधरी गृह संख्या : 217 उम्र : 65 लिंग : महिला	BFK3854155 फोटो उपलब्ध	380 निर्वाचक का नाम : ओंकार पिता का नाम: जगतसिंह गृह संख्या : 217 उम्र : 57 लिंग : पुरुष	AWI0730572 फोटो उपलब्ध	381 निर्वाचक का नाम : धुरपता क्षीरसागर पति का नाम: रोशनलाल गृह संख्या : 217/क उम्र : 62 लिंग : महिला	AWI1990035 फोटो उपलब्ध
382 निर्वाचक का नाम : अनिल क्षीरसागर पिता का नाम: रोशनलाल गृह संख्या : 217/क उम्र : 40 लिंग : पुरुष	AWI0031179 फोटो उपलब्ध	383 निर्वाचक का नाम : सुनिता क्षीरसागर पति का नाम: अनिल कुमार गृह संख्या : 217/क उम्र : 40 लिंग : महिला	AWI1080357 फोटो उपलब्ध	384 निर्वाचक का नाम : सुरेन्द्र क्षीरसागर पिता का नाम: रोशनलाल गृह संख्या : 217/क उम्र : 39 लिंग : पुरुष	AWI1080340 फोटो उपलब्ध
385 निर्वाचक का नाम : दुर्गा बाई क्षीरसागर पति का नाम: सुरेन्द्र क्षीरसागर गृह संख्या : 217 क उम्र : 30 लिंग : महिला	AWI1419043 फोटो उपलब्ध	386 निर्वाचक का नाम : निर्मला पति का नाम: सेवक गृह संख्या : 220 उम्र : 69 लिंग : महिला	AWI0730580 फोटो उपलब्ध	387 निर्वाचक का नाम : राजु इडपाचे पिता का नाम: सेवकराम इडपाचे गृह संख्या : 220 उम्र : 28 लिंग : पुरुष	AWI1264589 फोटो उपलब्ध
388 निर्वाचक का नाम : दीना परते पिता का नाम: तानु परते गृह संख्या : 223 उम्र : 81 लिंग : पुरुष	AWI1080100 फोटो उपलब्ध	389 निर्वाचक का नाम : मुन्नी परते पति का नाम: दीना गृह संख्या : 223 उम्र : 76 लिंग : महिला	AWI1080118 फोटो उपलब्ध	390 निर्वाचक का नाम : रामप्रसाद परते पिता का नाम: तानु परते गृह संख्या : 223 उम्र : 54 लिंग : पुरुष	AWI1264548 फोटो उपलब्ध

391	AWI1343888	निर्वाचक का नाम : शकुन प्रधान पिता का नाम: बडी प्रसाद गृह संख्या : 223 उम्र : 53 लिंग : महिला	392	AWI2083921	निर्वाचक का नाम : टीकाराम पिता का नाम: सोनू गृह संख्या : 223 उम्र : 48 लिंग : पुरुष	393	BFK3992740	निर्वाचक का नाम : शकुन पिता का नाम: टीकाराम गृह संख्या : 223 उम्र : 45 लिंग : महिला
394	AWI1080365	निर्वाचक का नाम : सैयवन्ता परते पति का नाम: रामप्रसाद परते गृह संख्या : 223 उम्र : 42 लिंग : महिला	395	AWI1080373	निर्वाचक का नाम : ग्यानीराम परते पिता का नाम: दीना परते गृह संख्या : 223 उम्र : 38 लिंग : पुरुष	396	AWI1080126	निर्वाचक का नाम : दुर्गा परते पति का नाम: ज्ञानीराम गृह संख्या : 223 उम्र : 35 लिंग : महिला
397	AWI0730598	निर्वाचक का नाम : धारासिंग परते पिता का नाम: मोहनलाल गृह संख्या : 223/क उम्र : 47 लिंग : पुरुष	398	AWI0730606	निर्वाचक का नाम : भागरता परते पति का नाम: धारा सिंह गृह संख्या : 223/क उम्र : 44 लिंग : महिला	399	AWI2243061	निर्वाचक का नाम : सेजल परते पिता का नाम: धारासिंग परते गृह संख्या : 223/क उम्र : 22 लिंग : महिला
400	AWI2145514	निर्वाचक का नाम : संतोषी मडावे पति का नाम: बस्तीराम मडावे गृह संख्या : 224क उम्र : 24 लिंग : महिला	401	AWI2145506	निर्वाचक का नाम : तुलसीराम मडावे पिता का नाम: गोमाजी मडावे गृह संख्या : 224क उम्र : 23 लिंग : पुरुष	402	AWI1990019	निर्वाचक का नाम : गोमा पिता का नाम: डुकरू गृह संख्या : 224/क उम्र : 59 लिंग : पुरुष
403	BFK3992286	निर्वाचक का नाम : शिशुला मडावे पति का नाम: गोमा गृह संख्या : 224/क उम्र : 54 लिंग : महिला	404	AWI0611665	निर्वाचक का नाम : ईश्वरी मडावे पिता का नाम: गोमाजी गृह संख्या : 224/क उम्र : 36 लिंग : पुरुष	405	AWI0986158	निर्वाचक का नाम : सत्यकला मडावे पति का नाम: ईश्वरी गृह संख्या : 224/क उम्र : 33 लिंग : महिला
406	AWI1264621	निर्वाचक का नाम : बस्तीराम मडावे पिता का नाम: गोमाजी मडावे गृह संख्या : 224/क उम्र : 29 लिंग : पुरुष	407	AWI1989995	निर्वाचक का नाम : तुकडू कुमरे पिता का नाम: फुकट्या गृह संख्या : 228 उम्र : 69 लिंग : पुरुष	408	AWI1989987	निर्वाचक का नाम : फुलन पति का नाम: तुकडू गृह संख्या : 228 उम्र : 64 लिंग : महिला
409	AWI1990027	निर्वाचक का नाम : मालन बागड़े पति का नाम: मोहपत गृह संख्या : 229 उम्र : 70 लिंग : महिला	410	BFK3992559	निर्वाचक का नाम : डोमाजी मडावे पिता का नाम: डुकरू गृह संख्या : 231 उम्र : 64 लिंग : पुरुष	411	AWI2095487	निर्वाचक का नाम : मुन्ना मडावे पति का नाम: डोमा गृह संख्या : 231 उम्र : 61 लिंग : महिला
412	AWI1989979	निर्वाचक का नाम : सुखराम पिता का नाम: डुकरू गृह संख्या : 231 उम्र : 48 लिंग : पुरुष	413	AWI1457837	निर्वाचक का नाम : शीला मडावे पिता का नाम: डोमाजी गृह संख्या : 231 उम्र : 37 लिंग : महिला	414	AWI1011535	निर्वाचक का नाम : जयवंता मडावी पति का नाम: तिरकमलाल मडावी गृह संख्या : 231 उम्र : 36 लिंग : महिला
415	AWI1011527	निर्वाचक का नाम : तिरकमलाल मडावे पिता का नाम: डोमाजी गृह संख्या : 231 उम्र : 36 लिंग : पुरुष	416	AWI1989961	निर्वाचक का नाम : बलीराम जामुनपाने पिता का नाम: रतनलाल गृह संख्या : 232 उम्र : 55 लिंग : पुरुष	417	BFK3992476	निर्वाचक का नाम : यशोदा जामुनपाने पति का नाम: बलीराम गृह संख्या : 232 उम्र : 53 लिंग : महिला
418	AWI1011345	निर्वाचक का नाम : अशोक कुमार पिता का नाम: बलीराम गृह संख्या : 232 उम्र : 35 लिंग : पुरुष	419	AWI1011352	निर्वाचक का नाम : मनोज कुमार पिता का नाम: बलीराम गृह संख्या : 232 उम्र : 32 लिंग : पुरुष	420	AWI1993260	निर्वाचक का नाम : विनोद जामुनपाने पिता का नाम: बलीराम जामुनपाने गृह संख्या : 232 उम्र : 30 लिंग : पुरुष

421	AWI1993286	निर्वाचक का नाम : पूजा जामुनपाने पति का नाम: अशोक जामुनपाने गृह संख्या : 232 उम्र : 30 लिंग : महिला	फोटो उपलब्ध	422	AWI2347664	निर्वाचक का नाम : सुरेखा जामुनपाने पति का नाम: मनोज जामुनपाने गृह संख्या : 232 उम्र : 30 लिंग : महिला	फोटो उपलब्ध	423	AWI1989953	निर्वाचक का नाम : रूपचंद मसराम पिता का नाम: बकरसिंह गृह संख्या : 233 उम्र : 69 लिंग : पुरुष	फोटो उपलब्ध
424	AWI1989946	निर्वाचक का नाम : खेलन मसराम पति का नाम: रूपचंद गृह संख्या : 233 उम्र : 64 लिंग : महिला	फोटो उपलब्ध	425	BFK3851946	निर्वाचक का नाम : यादोराव मसराम पिता का नाम: रूपचंद गृह संख्या : 233 उम्र : 44 लिंग : पुरुष	फोटो उपलब्ध	426	BFK4064671	निर्वाचक का नाम : नीतू मसराम पति का नाम: यादोराव गृह संख्या : 233 उम्र : 39 लिंग : महिला	फोटो उपलब्ध
427	AWI1011360	निर्वाचक का नाम : त्रिजुलाल मसराम पिता का नाम: रूपचंद मसराम गृह संख्या : 233 उम्र : 31 लिंग : पुरुष	फोटो उपलब्ध	428	AWI2369684	निर्वाचक का नाम : शिशुकला मसराम पति का नाम: तीजुलाल मसराम गृह संख्या : 233 उम्र : 28 लिंग : महिला	फोटो उपलब्ध	429	AWI0031211	निर्वाचक का नाम : देवकीबाई कटरे पति का नाम: देवाज गृह संख्या : 237 उम्र : 80 लिंग : महिला	फोटो उपलब्ध
430	AWI0770644	निर्वाचक का नाम : बलराम पिता का नाम: देवाजी गृह संख्या : 237 उम्र : 49 लिंग : पुरुष	फोटो उपलब्ध	431	AWI0770651	निर्वाचक का नाम : वीणा पति का नाम: बलराम गृह संख्या : 237 उम्र : 47 लिंग : महिला	फोटो उपलब्ध	432	AWI0988030	निर्वाचक का नाम : जीवनलाल पिता का नाम: देवाजी गृह संख्या : 237 उम्र : 46 लिंग : पुरुष	फोटो उपलब्ध
433	AWI1989664	निर्वाचक का नाम : रेवाराम कटरे पिता का नाम: टिकाराम कटरे गृह संख्या : 238 उम्र : 76 लिंग : पुरुष	फोटो उपलब्ध	434	AWI1989656	निर्वाचक का नाम : हिरन बाई कटरे पति का नाम: रेवाराम कटरे गृह संख्या : 238 उम्र : 75 लिंग : महिला	फोटो उपलब्ध	435	AWI0036889	निर्वाचक का नाम : गणेश प्रसाद पिता का नाम: रेवाराम गृह संख्या : 238 उम्र : 44 लिंग : पुरुष	फोटो उपलब्ध
436	BFK3775897	निर्वाचक का नाम : सुमन पति का नाम: गणेश प्रसाद गृह संख्या : 238 उम्र : 42 लिंग : महिला	फोटो उपलब्ध	437	AWI0031229	निर्वाचक का नाम : बोरंता बाई क्षीरसागर पति का नाम: भैयालाल क्षीरसागर गृह संख्या : 240 उम्र : 74 लिंग : महिला	फोटो उपलब्ध	438	AWI1107044	निर्वाचक का नाम : भैयालाल क्षीरसागर पिता का नाम: बेनीराम क्षीरसागर गृह संख्या : 240 उम्र : 74 लिंग : पुरुष	फोटो उपलब्ध
439	AWI0730614	निर्वाचक का नाम : खुमेन्द्र पिता का नाम: भैयालाल गृह संख्या : 240 उम्र : 49 लिंग : पुरुष	फोटो उपलब्ध	440	BFK4064747	निर्वाचक का नाम : सरिता पति का नाम: खुमेन्द्र गृह संख्या : 240 उम्र : 43 लिंग : महिला	फोटो उपलब्ध	441	AWI2332583	निर्वाचक का नाम : हेमा क्षीरसागर पति का नाम: लीतेश क्षीरसागर गृह संख्या : 240 उम्र : 35 लिंग : महिला	फोटो उपलब्ध
442	AWI0958611	निर्वाचक का नाम : लितेश पिता का नाम: भैयालाल क्षीरसागर गृह संख्या : 240 उम्र : 34 लिंग : पुरुष	फोटो उपलब्ध	443	AWI1989649	निर्वाचक का नाम : दुर्जनलाल पटले पिता का नाम: भैयालाल गृह संख्या : 242 उम्र : 61 लिंग : पुरुष	फोटो उपलब्ध	444	AWI1989680	निर्वाचक का नाम : लछु पति का नाम: दुर्जनलाल गृह संख्या : 242 उम्र : 57 लिंग : महिला	फोटो उपलब्ध
445	AWI1989672	निर्वाचक का नाम : दीनदयाल पिता का नाम: भैयालाल गृह संख्या : 242 उम्र : 51 लिंग : पुरुष	फोटो उपलब्ध	446	BFK3853579	निर्वाचक का नाम : पेरुलाल पिता का नाम: भैयालाल गृह संख्या : 242 उम्र : 44 लिंग : पुरुष	फोटो उपलब्ध	447	AWI0767798	निर्वाचक का नाम : प्रेमलता पटले पति का नाम: दीन दयाल गृह संख्या : 242 उम्र : 43 लिंग : महिला	फोटो उपलब्ध
448	AWI1467661	निर्वाचक का नाम : सुनीता पटले पति का नाम: पेरुलाल पटले गृह संख्या : 242 उम्र : 42 लिंग : महिला	फोटो उपलब्ध	449	AWI0523654	निर्वाचक का नाम : तोषनलाल पटले पिता का नाम: दुर्जनलाल पटले गृह संख्या : 242 उम्र : 39 लिंग : पुरुष	फोटो उपलब्ध	450	AWI1080134	निर्वाचक का नाम : माया पटले पति का नाम: तोषणलाल पटले गृह संख्या : 242 उम्र : 35 लिंग : महिला	फोटो उपलब्ध

451 निर्वाचक का नाम : तुफान पिता का नाम: दुर्जन लाल गृह संख्या : 242 उम्र : 33 लिंग : पुरुष	AWI0767780 फोटो उपलब्ध	452 निर्वाचक का नाम : योगेश्वरी पटले पति का नाम: तुफान पाटले गृह संख्या : 242 उम्र : 26 लिंग : महिला	AWI1993278 फोटो उपलब्ध	453 निर्वाचक का नाम : योगराज पटले पिता का नाम: जियालाल गृह संख्या : 243 उम्र : 53 लिंग : पुरुष	AWI2096121 फोटो उपलब्ध
454 निर्वाचक का नाम : प्रमिला पटले पति का नाम: योगराज पटले गृह संख्या : 243 उम्र : 51 लिंग : महिला	BFK3992492 फोटो उपलब्ध	# 455 निर्वाचक का नाम : सेवकराम पटले पिता का नाम: सियालाल पटले गृह संख्या : 243 उम्र : 49 लिंग : पुरुष	AWI1989581 फोटो उपलब्ध	# 456 निर्वाचक का नाम : सुशीला पटले पति का नाम: सेवकराम पटले गृह संख्या : 243 उम्र : 48 लिंग : महिला	AWI1989573 फोटो उपलब्ध
457 निर्वाचक का नाम : मोहनलाल पिता का नाम: जीयालाल गृह संख्या : 243 उम्र : 42 लिंग : पुरुष	BFK3854106 फोटो उपलब्ध	458 निर्वाचक का नाम : अनिता पटले पति का नाम: मोहनलाल पटले गृह संख्या : 243 उम्र : 40 लिंग : महिला	AWI0986174 फोटो उपलब्ध	459 निर्वाचक का नाम : चंचल कुमार पटले पिता का नाम: योगराज पटले गृह संख्या : 243 उम्र : 29 लिंग : पुरुष	AWI1467877 फोटो उपलब्ध
460 निर्वाचक का नाम : बीरन पति का नाम: बेनीराम गृह संख्या : 244 उम्र : 59 लिंग : महिला	AWI1989599 फोटो उपलब्ध	461 निर्वाचक का नाम : पविन्द्र कंगाली पिता का नाम: बेनीलाल गृह संख्या : 244 उम्र : 36 लिंग : पुरुष	AWI0767772 फोटो उपलब्ध	462 निर्वाचक का नाम : मनीषा कंगाली पति का नाम: पविन्द्र कंगाली गृह संख्या : 244 उम्र : 28 लिंग : महिला	AWI2243186 फोटो उपलब्ध
463 निर्वाचक का नाम : निर्मला इडपाचे पति का नाम: तुलसीराम गृह संख्या : 245 उम्र : 51 लिंग : महिला	AWI0730622 फोटो उपलब्ध	464 निर्वाचक का नाम : उषा इडपाचे पति का नाम: डीलेश गृह संख्या : 245 उम्र : 31 लिंग : महिला	AWI1991405 फोटो उपलब्ध	465 निर्वाचक का नाम : योगेश कुमार इडपांचे पिता का नाम: तुलसीराम इडपांचे गृह संख्या : 245 उम्र : 26 लिंग : पुरुष	AWI1417369 फोटो उपलब्ध
466 निर्वाचक का नाम : दमेश इडपाचे पिता का नाम: तुलसीराम इडपाचे गृह संख्या : 245 उम्र : 23 लिंग : पुरुष	AWI2321180 फोटो उपलब्ध	467 निर्वाचक का नाम : पितमलाल मरकाम पिता का नाम: कान्हू गृह संख्या : 247 उम्र : 48 लिंग : पुरुष	BFK3852761 फोटो उपलब्ध	468 निर्वाचक का नाम : खेलनबाई मरकाम पति का नाम: पितमलाल गृह संख्या : 247 उम्र : 46 लिंग : महिला	BFK3854122 फोटो उपलब्ध
469 निर्वाचक का नाम : हुकुमचंद मरकाम पिता का नाम: कान्हू मरकाम गृह संख्या : 247 उम्र : 40 लिंग : पुरुष	AWI1264605 फोटो उपलब्ध	470 निर्वाचक का नाम : विशाल मरकाम पिता का नाम: पितमलाल मरकाम गृह संख्या : 247 उम्र : 23 लिंग : पुरुष	AWI2370187 फोटो उपलब्ध	471 निर्वाचक का नाम : ज्ञानीराम इनवाते पिता का नाम: औड़ी गृह संख्या : 248 उम्र : 69 लिंग : पुरुष	AWI2083947 फोटो उपलब्ध
472 निर्वाचक का नाम : लवगी इनवाते पति का नाम: ज्ञानीराम गृह संख्या : 248 उम्र : 66 लिंग : महिला	AWI0770669 फोटो उपलब्ध	473 निर्वाचक का नाम : संगीता इनवाते पति का नाम: बंडडू गृह संख्या : 248 उम्र : 46 लिंग : महिला	AWI1519073 फोटो उपलब्ध	474 निर्वाचक का नाम : बडडू इनवाते पिता का नाम: ज्ञानीराम इनवाते गृह संख्या : 248 उम्र : 44 लिंग : पुरुष	AWI1264597 फोटो उपलब्ध
475 निर्वाचक का नाम : अनिता वरकडे पति का नाम: बसंत वरकडे गृह संख्या : 248 उम्र : 43 लिंग : महिला	AWI1107051 फोटो उपलब्ध	476 निर्वाचक का नाम : फकीरचंद कुमरे पिता का नाम: नारू गृह संख्या : 249 उम्र : 69 लिंग : पुरुष	AWI2096253 फोटो उपलब्ध	477 निर्वाचक का नाम : बिरंदा कुमरे पति का नाम: फकीरचंद गृह संख्या : 249 उम्र : 65 लिंग : महिला	AWI0770677 फोटो उपलब्ध
478 निर्वाचक का नाम : जितेंद्र कुमरे पिता का नाम: फकीरचंद कुमरे गृह संख्या : 249 उम्र : 36 लिंग : पुरुष	AWI1343821 फोटो उपलब्ध	479 निर्वाचक का नाम : बसंत कंगाली पिता का नाम: लोकनलाल गृह संख्या : 250 उम्र : 41 लिंग : पुरुष	AWI0730788 फोटो उपलब्ध	480 निर्वाचक का नाम : राजेश पिता का नाम: लोकन गृह संख्या : 250 उम्र : 40 लिंग : पुरुष	AWI0031245 फोटो उपलब्ध

481 निर्वाचक का नाम : गीता कंगाली पति का नाम: बसंत गृह संख्या : 250 उम्र : 39 लिंग : महिला	AWI0730770 फोटो उपलब्ध	482 निर्वाचक का नाम : वीणा कंगाली पति का नाम: राजेश कंगाली गृह संख्या : 250 उम्र : 37 लिंग : महिला	AWI1142272 फोटो उपलब्ध	483 निर्वाचक का नाम : फुलवंता उडके पति का नाम: मनकलाल उडके गृह संख्या : 251 उम्र : 75 लिंग : महिला	AWI1264613 फोटो उपलब्ध
484 निर्वाचक का नाम : भोजराम पिता का नाम: झनक गृह संख्या : 251 उम्र : 64 लिंग : पुरुष	AWI2083913 फोटो उपलब्ध	485 निर्वाचक का नाम : अशोक उडके पिता का नाम: तेजराम उडके गृह संख्या : 251 उम्र : 37 लिंग : पुरुष	AWI1264423 फोटो उपलब्ध	486 निर्वाचक का नाम : कविता उडके पति का नाम: अशोक उडके गृह संख्या : 251 उम्र : 32 लिंग : महिला	AWI1264399 फोटो उपलब्ध
487 निर्वाचक का नाम : दशवन धुर्वे पति का नाम: शंकर गृह संख्या : 253 उम्र : 49 लिंग : महिला	BFK3992294 फोटो उपलब्ध	488 निर्वाचक का नाम : चित्ररेखा धुर्वे पति का नाम: मोरेश्वर धुर्वे गृह संख्या : 253 उम्र : 27 लिंग : महिला	AWI2324564 फोटो उपलब्ध	489 निर्वाचक का नाम : मोरेश्वर धुर्वे पिता का नाम: शंकरलाल धुर्वे गृह संख्या : 253 उम्र : 25 लिंग : पुरुष	AWI2163467 फोटो उपलब्ध
490 निर्वाचक का नाम : रेवतन पति का नाम: केशोराव गृह संख्या : 257 उम्र : 61 लिंग : महिला	AWI0031252 फोटो उपलब्ध	491 निर्वाचक का नाम : केशर पति का नाम: केशोराव गृह संख्या : 257 उम्र : 59 लिंग : महिला	AWI2083897 फोटो उपलब्ध	492 निर्वाचक का नाम : संजय पिता का नाम: केशोराव गृह संख्या : 257 उम्र : 41 लिंग : पुरुष	BFK3992336 फोटो उपलब्ध
493 निर्वाचक का नाम : सरीता पटले पति का नाम: संजय पटले गृह संख्या : 257 उम्र : 38 लिंग : महिला	AWI1080142 फोटो उपलब्ध	494 निर्वाचक का नाम : विजयकुमार पिता का नाम: केशवराव गृह संख्या : 257 उम्र : 37 लिंग : पुरुष	AWI0526590 फोटो उपलब्ध	495 निर्वाचक का नाम : सोमकला पटले पति का नाम: विजयकुमार पटले गृह संख्या : 257 उम्र : 32 लिंग : महिला	AWI2435451 फोटो उपलब्ध
496 निर्वाचक का नाम : रेखन बाई कटरे पति का नाम: जियालाल गृह संख्या : 258 उम्र : 61 लिंग : महिला	AWI2083863 फोटो उपलब्ध	497 निर्वाचक का नाम : जिवन्ता पति का नाम: जियालाल गृह संख्या : 258 उम्र : 59 लिंग : महिला	AWI2083871 फोटो उपलब्ध	498 निर्वाचक का नाम : हेमलता कटरे पति का नाम: जितेन्द्र कटरे गृह संख्या : 258 उम्र : 42 लिंग : महिला	AWI1457753 फोटो उपलब्ध
499 निर्वाचक का नाम : सुरेन्द्र पिता का नाम: जियालाल गृह संख्या : 258 उम्र : 37 लिंग : पुरुष	AWI0958553 फोटो उपलब्ध	500 निर्वाचक का नाम : जितेन्द्र पिता का नाम: जियालाल कटरे गृह संख्या : 258 उम्र : 37 लिंग : पुरुष	AWI0958629 फोटो उपलब्ध	501 निर्वाचक का नाम : धर्मेन्द्र कटरे पिता का नाम: जियालाल कटरे गृह संख्या : 258 उम्र : 37 लिंग : पुरुष	AWI1107077 फोटो उपलब्ध
502 निर्वाचक का नाम : राजेश्री कटरे पति का नाम: धर्मेन्द्र कटरे गृह संख्या : 258 उम्र : 37 लिंग : महिला	AWI2332328 फोटो उपलब्ध	503 निर्वाचक का नाम : उलासन बाई पटले पति का नाम: मूलचंद पटले गृह संख्या : 259 उम्र : 59 लिंग : महिला	AWI2083889 फोटो उपलब्ध	504 निर्वाचक का नाम : दुर्गा पति का नाम: देवेन्द्र कुमार गृह संख्या : 259 उम्र : 45 लिंग : महिला	BFK3775756 फोटो उपलब्ध
505 निर्वाचक का नाम : कचरन पति का नाम: डोलचन्द गृह संख्या : 260 उम्र : 67 लिंग : महिला	AWI0770693 फोटो उपलब्ध	506 निर्वाचक का नाम : देवेन्द्रकुमार पिता का नाम: डोलचन्द गृह संख्या : 260 उम्र : 50 लिंग : पुरुष	AWI2097103 फोटो उपलब्ध	507 निर्वाचक का नाम : मदनलाल वरकडे पिता का नाम: सहसराम गृह संख्या : 262 उम्र : 64 लिंग : पुरुष	BFK3992674 फोटो उपलब्ध
508 निर्वाचक का नाम : शकुन्तला वरकडे पति का नाम: मदनलाल गृह संख्या : 262 उम्र : 61 लिंग : महिला	BFK3992682 फोटो उपलब्ध	509 निर्वाचक का नाम : येली पति का नाम: घुडनलाल गृह संख्या : 263 उम्र : 77 लिंग : महिला	AWI2097129 फोटो उपलब्ध	510 निर्वाचक का नाम : वंशलाल धुर्वे पिता का नाम: घुडनलाल गृह संख्या : 263 उम्र : 43 लिंग : पुरुष	BFK3853900 फोटो उपलब्ध

511	BFK3853892	निर्वाचक का नाम : ओमलता धुर्वे पति का नाम: बंसलाल गृह संख्या : 263 उम्र : 41 लिंग : महिला	फोटो उपलब्ध	512	BFK3775764	निर्वाचक का नाम : पुस्तकला सलामे पति का नाम: देवलाल सलामे गृह संख्या : 263/1 उम्र : 56 लिंग : महिला	फोटो उपलब्ध	513	AWI1233295	निर्वाचक का नाम : सुनिल सलामे पिता का नाम: देवलाल सलामे गृह संख्या : 263/1 उम्र : 36 लिंग : पुरुष	फोटो उपलब्ध
514	AWI1264456	निर्वाचक का नाम : ललिता सलामे पति का नाम: सुनिल सलामे गृह संख्या : 263/1 उम्र : 29 लिंग : महिला	फोटो उपलब्ध	# 515	BFK3775855	निर्वाचक का नाम : अनुपचंद सलामे पिता का नाम: देवलाल सलामे गृह संख्या : 263/क उम्र : 41 लिंग : पुरुष	फोटो उपलब्ध	# 516	AWI1264407	निर्वाचक का नाम : सरीता सलामे पति का नाम: अनुपचंद सलामे गृह संख्या : 263/क उम्र : 40 लिंग : महिला	फोटो उपलब्ध
517	AWI1989755	निर्वाचक का नाम : मांगन जामुनपाने पति का नाम: सुखलाल गृह संख्या : 265 उम्र : 69 लिंग : महिला	फोटो उपलब्ध	518	BFK3853314	निर्वाचक का नाम : विकास जामुनपाने पिता का नाम: सुखलाल गृह संख्या : 265 उम्र : 44 लिंग : पुरुष	फोटो उपलब्ध	519	BFK3852522	निर्वाचक का नाम : कासन जामुनपाने पति का नाम: विकास गृह संख्या : 265 उम्र : 42 लिंग : महिला	फोटो उपलब्ध
520	AWI0782763	निर्वाचक का नाम : डुलवंता जामुनपाने पति का नाम: प्रकाश गृह संख्या : 265 उम्र : 39 लिंग : महिला	फोटो उपलब्ध	521	AWI1989037	निर्वाचक का नाम : जानकाबाई ठाकरे पति का नाम: मोतीराम गृह संख्या : 266 उम्र : 84 लिंग : महिला	फोटो उपलब्ध	522	AWI1989029	निर्वाचक का नाम : निलाजी ठाकरे पिता का नाम: मोतीराम गृह संख्या : 266 उम्र : 54 लिंग : पुरुष	फोटो उपलब्ध
523	AWI2083954	निर्वाचक का नाम : सूरिचन्द पिता का नाम: मोतीराम गृह संख्या : 266 उम्र : 52 लिंग : पुरुष	फोटो उपलब्ध	524	AWI1989011	निर्वाचक का नाम : हस्तकला ठाकरे पति का नाम: निलाजी गृह संख्या : 266 उम्र : 52 लिंग : महिला	फोटो उपलब्ध	525	BFK3774759	निर्वाचक का नाम : आशा पति का नाम: सूरिचन्द गृह संख्या : 266 उम्र : 49 लिंग : महिला	फोटो उपलब्ध
526	AWI1529478	निर्वाचक का नाम : अनुशया पुसाम पति का नाम: लक्ष्मीचंद पुसाम गृह संख्या : 266 उम्र : 42 लिंग : महिला	फोटो उपलब्ध	527	AWI1343797	निर्वाचक का नाम : संदीप कुमार ठाकरे पिता का नाम: मीलाजी गृह संख्या : 266 उम्र : 30 लिंग : पुरुष	फोटो उपलब्ध	528	AWI1457829	निर्वाचक का नाम : किरण ठाकरे पति का नाम: संदीप कुमार ठाकरे गृह संख्या : 266 उम्र : 30 लिंग : महिला	फोटो उपलब्ध
529	AWI1989003	निर्वाचक का नाम : सम्मीलाल पूसाम पिता का नाम: जगलू गृह संख्या : 269 उम्र : 69 लिंग : पुरुष	फोटो उपलब्ध	530	AWI0770701	निर्वाचक का नाम : भोजराम पिता का नाम: सम्मीलाल गृह संख्या : 269 उम्र : 49 लिंग : पुरुष	फोटो उपलब्ध	531	AWI0770719	निर्वाचक का नाम : गीता पति का नाम: भोजराम गृह संख्या : 269 उम्र : 43 लिंग : महिला	फोटो उपलब्ध
532	AWI1991421	निर्वाचक का नाम : लक्ष्मीचंद पूसाम पिता का नाम: सेमीलाल पूसाम गृह संख्या : 269 उम्र : 37 लिंग : पुरुष	फोटो उपलब्ध	533	AWI1988971	निर्वाचक का नाम : थानसिंह कटरे पिता का नाम: रेखचन्द गृह संख्या : 270 उम्र : 65 लिंग : पुरुष	फोटो उपलब्ध	534	AWI1989748	निर्वाचक का नाम : छमनबाई कटरे पति का नाम: थानसिंह गृह संख्या : 270 उम्र : 59 लिंग : महिला	फोटो उपलब्ध
535	AWI2096840	निर्वाचक का नाम : भोजलाल पिता का नाम: रेखचन्द गृह संख्या : 270 उम्र : 52 लिंग : पुरुष	फोटो उपलब्ध	536	AWI0988063	निर्वाचक का नाम : हाजरनबाई पति का नाम: भोजलाल गृह संख्या : 270 उम्र : 48 लिंग : महिला	फोटो उपलब्ध	537	AWI0770727	निर्वाचक का नाम : रिशनलाल पिता का नाम: थानसिंह गृह संख्या : 270 उम्र : 40 लिंग : पुरुष	फोटो उपलब्ध
538	AWI1343862	निर्वाचक का नाम : खुमेश्वरी कटरे पति का नाम: रिशनलाल कटरे गृह संख्या : 270 उम्र : 36 लिंग : महिला	फोटो उपलब्ध	539	AWI1988922	निर्वाचक का नाम : अशोक कटरे पिता का नाम: खुशालचन्द कटरे गृह संख्या : 271 उम्र : 49 लिंग : पुरुष	फोटो उपलब्ध	540	BFK3852894	निर्वाचक का नाम : किरण कटरे पति का नाम: अशोक कुमार कटरे गृह संख्या : 271 उम्र : 48 लिंग : महिला	फोटो उपलब्ध

541	AWI0730655
निर्वाचक का नाम : मंगेश कटरे पिता का नाम: खुश्यालचन्द कटरे गृह संख्या : 271 उम्र : 38 लिंग : पुरुष	फोटो उपलब्ध

542	AWI1233279
निर्वाचक का नाम : ललीता कटरे पति का नाम: मंगेश कुमार कटरे गृह संख्या : 271 उम्र : 36 लिंग : महिला	फोटो उपलब्ध

543	AWI0730663
निर्वाचक का नाम : चंद्रप्रभा पति का नाम: हंसलाल गृह संख्या : 274 उम्र : 40 लिंग : महिला	फोटो उपलब्ध

विधान सभा क्षेत्र की संख्या व नाम : 113-कटंगी  
घटक I - परिवर्धन सूची 1 (23-12-2025 से 21-02-2026 तक)

544	1	AWI2481620	निर्वाचक का नाम : रुपान्शी पटले पिता का नाम: संजय पटले गृह संख्या : 148 उम्र : 18 लिंग : महिला	फोटो उपलब्ध
545	1	AWI2482131	निर्वाचक का नाम : शिवानी राणा पिता का नाम: महेंद्र राणा गृह संख्या : 147 उम्र : 19 लिंग : महिला	फोटो उपलब्ध
546	1	AWI2486116	निर्वाचक का नाम : साक्षी जामुनपाने पिता का नाम: प्रकाश जामुनपाने गृह संख्या : 265 उम्र : 18 लिंग : महिला	फोटो उपलब्ध
547	1	AWI2486652	निर्वाचक का नाम : विभा क्षीरसागर पिता का नाम: सुरेंद्र क्षीरसागर गृह संख्या : 197 उम्र : 20 लिंग : महिला	फोटो उपलब्ध
548	1	AWI2486850	निर्वाचक का नाम : बादल क्षीरसागर पिता का नाम: सुरेंद्र क्षीरसागर गृह संख्या : 197 उम्र : 18 लिंग : पुरुष	फोटो उपलब्ध
549	1	AWI2487445	निर्वाचक का नाम : रोशनी राणा पिता का नाम: महेन्द्र राणा गृह संख्या : 147 उम्र : 18 लिंग : महिला	फोटो उपलब्ध
550	1	AWI2488260	निर्वाचक का नाम : पियूष पटले पिता का नाम: पेरुलाल पटले गृह संख्या : 242 उम्र : 21 लिंग : पुरुष	फोटो उपलब्ध
551	1	AWI2488278	निर्वाचक का नाम : शिवानी पटले पिता का नाम: युवराज पटले गृह संख्या : 194 उम्र : 18 लिंग : महिला	फोटो उपलब्ध
552	1	AWI2488286	निर्वाचक का नाम : आयुष पटले पिता का नाम: पेरुलाल पटले गृह संख्या : 242 उम्र : 20 लिंग : पुरुष	फोटो उपलब्ध
553	1	AWI2488294	निर्वाचक का नाम : खुशी येडे पिता का नाम: मुन्नालाल येडे गृह संख्या : 177 उम्र : 19 लिंग : महिला	फोटो उपलब्ध
554	1	AWI2488302	निर्वाचक का नाम : एकांत तुरकर पिता का नाम: तेजराम तुरकर गृह संख्या : 204 उम्र : 18 लिंग : पुरुष	फोटो उपलब्ध
555	1	AWI2488344	निर्वाचक का नाम : अजय मरकाम पिता का नाम: पितमलाल मरकाम गृह संख्या : 247 उम्र : 19 लिंग : पुरुष	फोटो उपलब्ध
556	1	AWI2492155	निर्वाचक का नाम : आशु परते पिता का नाम: धारासिंह परते गृह संख्या : 223 उम्र : 20 लिंग : महिला	फोटो उपलब्ध

## निर्वाचकों का विवरण :

## A) मतदाताओं की संख्या :

	नामावली का प्रकार	निर्वाचक नामावली की पहचान :	मतदाताओं की संख्या :				
			पुरुष	महिला	तृतीय लिंग	कुल	
I	मूल	मूल नामावली	विशेष गहन पुनरीक्षण 2026 की मूल नामावली एवं समस्त अनुपूरकों को एकीकृत कर	276	267	0	543
II	घटक I - परिवर्धन सूची	पूरक 1	विशेष गहन पुनरीक्षण - 2026	5	8	0	13
III	घटक II - विलोपन सूची	पूरक 1	विशेष गहन पुनरीक्षण - 2026	0	1	0	1
IV	लिंग में संशोधन के कारण अंतर			0	0	0	0
पुनरीक्षण के बाद इस नामावली में शुद्ध निर्वाचक (I+II-III+IV)				281	274	0	555

## B) संशोधनों की संख्या :

नामावली का प्रकार	निर्वाचक नामावली की पहचान :	संशोधनों की संख्या :
पूरक 1	विशेष गहन पुनरीक्षण - 2026	4

निर्वाचक रजिस्ट्रीकरण अधिकारी द्वारा जारी

E-मृत्यु, S-स्थानांतरित, R-दोहरी प्रविष्टि, M-लापता, Q-अहर्ता नहीं