

## निर्वाचक नामावली 2026 S12 मध्य प्रदेश

विधान सभा क्षेत्र की संख्या, नाम व आरक्षण स्थिति : 113 - कटंगी (सामान्य)		भाग संख्या : : 23																	
संसदीय निर्वाचन क्षेत्र की संख्या, नाम व आरक्षण स्थिति, जिसमें विधान सभा निर्वाचन क्षेत्र स्थित है : 15 - बालाघाट																			
<b>1. पुनरीक्षण का विवरण</b>																			
पुनरीक्षण का वर्ष :	2026	<b>निर्वाचक नामावली की पहचान :</b>																	
अर्हता तिथि :	01-01-2026	विशेष गहन पुनरीक्षण 2026 की मूल नामावली एवं समस्त अनुपूरकों को एकीकृत कर																	
पुनरीक्षण का स्वरूप :	विशेष गहन पुनरीक्षण 2026																		
प्रकाशन की तिथि :	21-02-2026																		
<b>2. भाग व मतदान क्षेत्र का विवरण :</b>																			
भाग में आने वाले अनुभागों की संख्या और नाम :																			
1-महकेपार-3 महकेपार		<table style="width: 100%; border-collapse: collapse;"> <tr> <td style="width: 60%;">मुख्य शहर / मुख्य ग्राम</td> <td style="width: 40%;">: महकेपार</td> </tr> <tr> <td>वार्ड</td> <td>:</td> </tr> <tr> <td>पोस्ट ऑफिस</td> <td>: महकेपार</td> </tr> <tr> <td>पुलिस थाना</td> <td>: तिरोड़ी</td> </tr> <tr> <td>स्थानीय संस्था</td> <td>: महकेपार</td> </tr> <tr> <td>ब्लॉक</td> <td>: कटंगी</td> </tr> <tr> <td>जिला</td> <td>: बालाघाट</td> </tr> <tr> <td>पिन कोड</td> <td>: 481449</td> </tr> </table>		मुख्य शहर / मुख्य ग्राम	: महकेपार	वार्ड	:	पोस्ट ऑफिस	: महकेपार	पुलिस थाना	: तिरोड़ी	स्थानीय संस्था	: महकेपार	ब्लॉक	: कटंगी	जिला	: बालाघाट	पिन कोड	: 481449
मुख्य शहर / मुख्य ग्राम	: महकेपार																		
वार्ड	:																		
पोस्ट ऑफिस	: महकेपार																		
पुलिस थाना	: तिरोड़ी																		
स्थानीय संस्था	: महकेपार																		
ब्लॉक	: कटंगी																		
जिला	: बालाघाट																		
पिन कोड	: 481449																		
<b>3. मतदान केंद्र का विवरण</b>																			
मतदान केंद्र की संख्या व नाम :	मतदान केन्द्र की विशेष हैसियत (पुरुष/महिला/सामान्य) :	सामान्य																	
23 - महकेपार-4	इस मतदान क्षेत्र के सहायक (ऑक्जिलियरी) मतदान केन्द्रों की संख्या :	0																	
मतदान केंद्र का भवन व पता :																			
ग्राम पंचायत भवन महकेपार																			
<b>4. मतदाताओं की संख्या :</b>																			
आरंभिक क्रम	अंतिम क्रम	मतदाताओं की संख्या																	
संख्या	संख्या	पुरुष	महिला	तृतीय लिंग	कुल														
1	580	295	285	0	580														

निर्वाचक रजिस्ट्रीकरण अधिकारी द्वारा जारी

Nazri Naksha

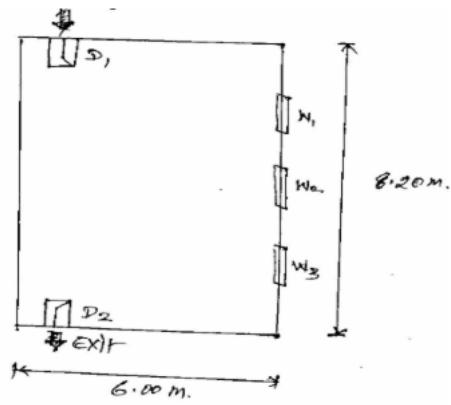

Google Map View

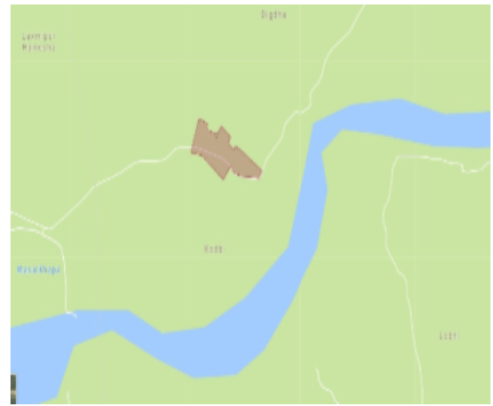

Polling Station Building Front View



मतदान केंद्र के सामने का फ़ोटो



Cad View

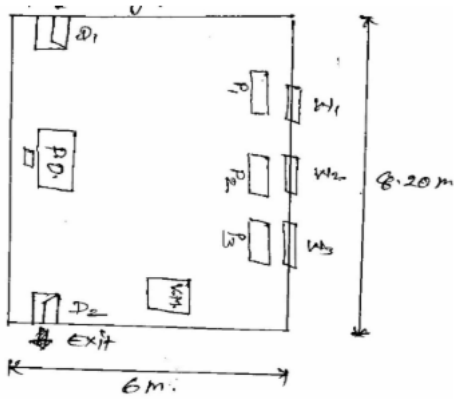

Key MAP View

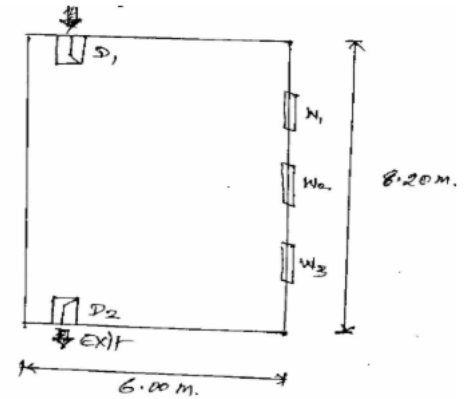

1 निर्वाचक का नाम : सुरेंद्र कुमार सेन्दरे पिता का नाम: सुकाजी सेंदरे गृह संख्या : 1 उम्र : 38 लिंग : पुरुष	HJY4647251 फोटो उपलब्ध	2 निर्वाचक का नाम : दीपक गौपाले पिता का नाम: मोतीराम गौपाले गृह संख्या : 319 के उम्र : 36 लिंग : पुरुष	AWI2472587 फोटो उपलब्ध	3 निर्वाचक का नाम : पूर्णिमा गौपाले पिता का नाम: दिपक गौपाले गृह संख्या : 319 के उम्र : 32 लिंग : महिला	AWI2472611 फोटो उपलब्ध
4 निर्वाचक का नाम : भीमलता झोडे पति का नाम: ज्ञानेश्वर झोडे गृह संख्या : 454/क उम्र : 25 लिंग : महिला	AWI1589894 फोटो उपलब्ध	5 निर्वाचक का नाम : ललिता सोनवाने पति का नाम: पतिराम गृह संख्या : 540 उम्र : 52 लिंग : महिला	AWI1896075 फोटो उपलब्ध	6 निर्वाचक का नाम : राजेश सोनवाने पिता का नाम: पतिराम गृह संख्या : 540 उम्र : 33 लिंग : पुरुष	AWI0795161 फोटो उपलब्ध
7 निर्वाचक का नाम : लक्ष्मीचंद सोनवाने पिता का नाम: पतिराम गृह संख्या : 540 उम्र : 29 लिंग : पुरुष	AWI1151869 फोटो उपलब्ध	8 निर्वाचक का नाम : सारिका सोनवाने पति का नाम: राजेशकुमार सोनवाने गृह संख्या : 540 उम्र : 27 लिंग : महिला	AWI1438720 फोटो उपलब्ध	9 निर्वाचक का नाम : दीपिका सोनवाने पति का नाम: लक्ष्मीचंद सोनवाने गृह संख्या : 540 उम्र : 22 लिंग : महिला	AWI2199826 फोटो उपलब्ध
10 निर्वाचक का नाम : देवकू सोनवाने पति का नाम: मदन सोनवाने गृह संख्या : 541 उम्र : 79 लिंग : महिला	AWI1896083 फोटो उपलब्ध	11 निर्वाचक का नाम : योगराज पिता का नाम: मदन गृह संख्या : 541 उम्र : 43 लिंग : पुरुष	HJY4161584 फोटो उपलब्ध	12 निर्वाचक का नाम : पीतांबर सोनवाने पिता का नाम: मदन सोनवाने गृह संख्या : 541 उम्र : 41 लिंग : पुरुष	HJY4161592 फोटो उपलब्ध
13 निर्वाचक का नाम : वन्दना सोनवाने पति का नाम: पिताम्बर सोनवाने गृह संख्या : 541 उम्र : 41 लिंग : महिला	AWI1027085 फोटो उपलब्ध	14 निर्वाचक का नाम : जशवंता पति का नाम: योगराज गृह संख्या : 541 उम्र : 40 लिंग : महिला	AWI0510974 फोटो उपलब्ध	15 निर्वाचक का नाम : प्रदीप सोनवाने पिता का नाम: पितांबर सोनवाने गृह संख्या : 541 उम्र : 20 लिंग : पुरुष	AWI2402188 फोटो उपलब्ध
16 निर्वाचक का नाम : येलू पति का नाम: यादो गृह संख्या : 543 उम्र : 79 लिंग : महिला	AWI1896174 फोटो उपलब्ध	17 निर्वाचक का नाम : मंशाराम पिता का नाम: यादो गृह संख्या : 543 उम्र : 49 लिंग : पुरुष	AWI1896158 फोटो उपलब्ध	18 निर्वाचक का नाम : गीता पति का नाम: मंशाराम गृह संख्या : 543 उम्र : 43 लिंग : महिला	HJY4162541 फोटो उपलब्ध
19 निर्वाचक का नाम : महेश पिता का नाम: यादोराव गृह संख्या : 543 उम्र : 31 लिंग : पुरुष	AWI0897710 फोटो उपलब्ध	20 निर्वाचक का नाम : राहुल सोनवाने पिता का नाम: मंशाराम सोनवाने गृह संख्या : 543 उम्र : 21 लिंग : पुरुष	AWI2449700 फोटो उपलब्ध	21 निर्वाचक का नाम : खुशबू सोनवाने पिता का नाम: योगराज सोनवाने गृह संख्या : 543 उम्र : 19 लिंग : महिला	AWI2451532 फोटो उपलब्ध
22 निर्वाचक का नाम : बिरज पिता का नाम: जिजोबा गृह संख्या : 544 उम्र : 83 लिंग : पुरुष	AWI1896133 फोटो उपलब्ध	23 निर्वाचक का नाम : खेलन पति का नाम: बिरज गृह संख्या : 544 उम्र : 77 लिंग : महिला	AWI1896125 फोटो उपलब्ध	24 निर्वाचक का नाम : चिन्धु पिता का नाम: जिजोबा गृह संख्या : 544 उम्र : 65 लिंग : पुरुष	AWI1896109 फोटो उपलब्ध
25 निर्वाचक का नाम : निरंजन पिता का नाम: बिरज गृह संख्या : 544 उम्र : 57 लिंग : पुरुष	AWI1896489 फोटो उपलब्ध	26 निर्वाचक का नाम : देवकू पति का नाम: चिन्धू गृह संख्या : 544 उम्र : 56 लिंग : महिला	AWI1896497 फोटो उपलब्ध	27 निर्वाचक का नाम : हेमराज पिता का नाम: बिरज गृह संख्या : 544 उम्र : 54 लिंग : पुरुष	AWI1896505 फोटो उपलब्ध
28 निर्वाचक का नाम : चित्ररेखा पति का नाम: निरंजन गृह संख्या : 544 उम्र : 53 लिंग : महिला	AWI1896513 फोटो उपलब्ध	29 निर्वाचक का नाम : झुनी पिता का नाम: चिधु गृह संख्या : 544 उम्र : 52 लिंग : महिला	HJY4162848 फोटो उपलब्ध	30 निर्वाचक का नाम : सुनीता पति का नाम: हेमराज गृह संख्या : 544 उम्र : 51 लिंग : महिला	AWI1896562 फोटो उपलब्ध

31 निर्वाचक का नाम : राजेंद्र पिता का नाम: चिंधु गृह संख्या : 544 उम्र : 42 लिंग : पुरुष	HJY4635231 फोटो उपलब्ध	32 निर्वाचक का नाम : रूखमा सोनवाने पति का नाम: राजेन्द्र सोनवाने गृह संख्या : 544 उम्र : 38 लिंग : महिला	AWI1151877 फोटो उपलब्ध	33 निर्वाचक का नाम : देवांगना सोनवाने पिता का नाम: हेमराज सोनवाने गृह संख्या : 544 उम्र : 21 लिंग : महिला	AWI2304640 फोटो उपलब्ध
34 निर्वाचक का नाम : राधो सोनवाने पिता का नाम: छब्बीलाल सोनवाने गृह संख्या : 545 उम्र : 70 लिंग : पुरुष	HJY6655070 फोटो उपलब्ध	35 निर्वाचक का नाम : शकुन्तला पति का नाम: राधो गृह संख्या : 545 उम्र : 65 लिंग : महिला	AWI1896539 फोटो उपलब्ध	36 निर्वाचक का नाम : चुन्नीलाल पिता का नाम: राधो गृह संख्या : 545 उम्र : 47 लिंग : पुरुष	HJY4635249 फोटो उपलब्ध
37 निर्वाचक का नाम : क्रांति पिता का नाम: जगन गृह संख्या : 545 उम्र : 45 लिंग : पुरुष	HJY4160701 फोटो उपलब्ध	38 निर्वाचक का नाम : शान्तीलाल पिता का नाम: राधो गृह संख्या : 545 उम्र : 44 लिंग : पुरुष	HJY4160693 फोटो उपलब्ध	39 निर्वाचक का नाम : विद्या सोनवाने पति का नाम: कान्तीलाल सोनवाने गृह संख्या : 545 उम्र : 43 लिंग : महिला	HJY4160891 फोटो उपलब्ध
40 निर्वाचक का नाम : इवंता पति का नाम: चुन्नीलाल गृह संख्या : 545 उम्र : 43 लिंग : महिला	HJY4160867 फोटो उपलब्ध	41 निर्वाचक का नाम : चंपा पति का नाम: शांतीलाल गृह संख्या : 545 उम्र : 42 लिंग : महिला	HJY4163184 फोटो उपलब्ध	42 निर्वाचक का नाम : उमाशंकर पिता का नाम: राधो गृह संख्या : 545 उम्र : 41 लिंग : पुरुष	HJY4607545 फोटो उपलब्ध
43 निर्वाचक का नाम : यशोदा सोनवाने पति का नाम: उमाशंकर सोनवाने गृह संख्या : 545 उम्र : 34 लिंग : महिला	AWI0897728 फोटो उपलब्ध	44 निर्वाचक का नाम : भूपेंद्र सोनवाने सोनवाने पिता का नाम: चुन्नीलाल सोनवाने गृह संख्या : 545 उम्र : 23 लिंग : पुरुष	AWI2193274 फोटो उपलब्ध	45 निर्वाचक का नाम : सुमित सोनवाने सोनवाने पिता का नाम: शांतीलाल सोनवाने गृह संख्या : 545 उम्र : 22 लिंग : पुरुष	AWI2190650 फोटो उपलब्ध
46 निर्वाचक का नाम : दामिनी सोनवाने पिता का नाम: क्रांति सोनवाने गृह संख्या : 545 उम्र : 22 लिंग : महिला	AWI2328896 फोटो उपलब्ध	47 निर्वाचक का नाम : सीमा सोनवाने पिता का नाम: चुन्नीलाल सोनवाने गृह संख्या : 545 उम्र : 21 लिंग : महिला	AWI2354819 फोटो उपलब्ध	48 निर्वाचक का नाम : ज्ञानेश्वर झोडे पिता का नाम: राजकुमार झोडे गृह संख्या : 545/क उम्र : 29 लिंग : पुरुष	AWI1486547 फोटो उपलब्ध
49 निर्वाचक का नाम : सेवन्ता पति का नाम: बाबू गृह संख्या : 546 उम्र : 71 लिंग : महिला	AWI1896315 फोटो उपलब्ध	50 निर्वाचक का नाम : जशवन्त पिता का नाम: सितकूर गृह संख्या : 546 उम्र : 61 लिंग : पुरुष	AWI1896570 फोटो उपलब्ध	51 निर्वाचक का नाम : हिवराज पिता का नाम: सितकूर गृह संख्या : 546 उम्र : 59 लिंग : पुरुष	AWI1896281 फोटो उपलब्ध
52 निर्वाचक का नाम : गोपी पिता का नाम: सितकूर गृह संख्या : 546 उम्र : 54 लिंग : पुरुष	AWI1896299 फोटो उपलब्ध	53 निर्वाचक का नाम : महादेव सोनवाने पिता का नाम: बाबू गृह संख्या : 546 उम्र : 50 लिंग : पुरुष	AWI1896232 फोटो उपलब्ध	54 निर्वाचक का नाम : पूरना बाई सोनवाने पति का नाम: गोपी गृह संख्या : 546 उम्र : 49 लिंग : महिला	AWI1896588 फोटो उपलब्ध
55 निर्वाचक का नाम : प्रभा सोनवाने पति का नाम: हिवराज सोनवाने गृह संख्या : 546 उम्र : 48 लिंग : महिला	AWI1896257 फोटो उपलब्ध	56 निर्वाचक का नाम : धूर्पता सोनवाने पति का नाम: महादेव गृह संख्या : 546 उम्र : 45 लिंग : महिला	HJY4160859 फोटो उपलब्ध	57 निर्वाचक का नाम : मारोति सोनवाने पिता का नाम: गोपीचंद सोनवाने गृह संख्या : 546 उम्र : 29 लिंग : पुरुष	AWI1360247 फोटो उपलब्ध
58 निर्वाचक का नाम : तुलाराम सोनवाने पिता का नाम: जशवन्त सोनवाने गृह संख्या : 546 उम्र : 28 लिंग : पुरुष	AWI1360262 फोटो उपलब्ध	59 निर्वाचक का नाम : डुलीचंद सोनवाने पिता का नाम: युवराज सोनवाने गृह संख्या : 546 उम्र : 27 लिंग : पुरुष	AWI1360239 फोटो उपलब्ध	60 निर्वाचक का नाम : आशीष सोनवाने पिता का नाम: महादेव सोनवाने गृह संख्या : 546 उम्र : 26 लिंग : पुरुष	AWI1360254 फोटो उपलब्ध

61	AWI1486539	निर्वाचक का नाम : माया सोनावणे पिता का नाम: जसवंत सोनावणे गृह संख्या : 546 उम्र : 25 लिंग : महिला	फोटो उपलब्ध	62	AWI2296606	निर्वाचक का नाम : वैशाली सोनवाने पति का नाम: मारोति सोनवाने गृह संख्या : 546 उम्र : 24 लिंग : महिला	फोटो उपलब्ध	63	AWI2190213	निर्वाचक का नाम : राहुल सोनवाने पिता का नाम: महादेव सोनवाने गृह संख्या : 546 उम्र : 22 लिंग : पुरुष	फोटो उपलब्ध
64	AWI2304855	निर्वाचक का नाम : चेतन सोनवाने पिता का नाम: जसवंत सोनवाने गृह संख्या : 546 उम्र : 22 लिंग : पुरुष	फोटो उपलब्ध	65	AWI2469880	निर्वाचक का नाम : वैशाली सोनवाने पति का नाम: डुलीचंद सोनवाने गृह संख्या : 546 उम्र : 21 लिंग : महिला	फोटो उपलब्ध	66	AWI2304665	निर्वाचक का नाम : माधुरी सोनवाने पिता का नाम: हिवराज सोनवाने गृह संख्या : 546 उम्र : 21 लिंग : महिला	फोटो उपलब्ध
67	AWI1896646	निर्वाचक का नाम : ईमला पति का नाम: रमेश गृह संख्या : 547 उम्र : 65 लिंग : महिला	फोटो उपलब्ध	68	AWI1896596	निर्वाचक का नाम : शिवचरण पिता का नाम: गणपत गृह संख्या : 547 उम्र : 64 लिंग : पुरुष	फोटो उपलब्ध	69	HJY4607586	निर्वाचक का नाम : पुस्तकला सोनवाने पति का नाम: शिवचरण सोनवाने गृह संख्या : 547 उम्र : 63 लिंग : महिला	फोटो उपलब्ध
70	HJY4607602	निर्वाचक का नाम : देवचंद पिता का नाम: गणपत गृह संख्या : 547 उम्र : 59 लिंग : पुरुष	फोटो उपलब्ध	71	AWI1896604	निर्वाचक का नाम : राया पति का नाम: शिवचरण गृह संख्या : 547 उम्र : 57 लिंग : महिला	फोटो उपलब्ध	72	AWI1896612	निर्वाचक का नाम : गौदू पति का नाम: देवचंद गृह संख्या : 547 उम्र : 54 लिंग : महिला	फोटो उपलब्ध
73	AWI0829648	निर्वाचक का नाम : विनोद पिता का नाम: शिवचरण गृह संख्या : 547 उम्र : 38 लिंग : पुरुष	फोटो उपलब्ध	74	AWI0564286	निर्वाचक का नाम : मनोज पिता का नाम: देवचंद गृह संख्या : 547 उम्र : 36 लिंग : पुरुष	फोटो उपलब्ध	75	AWI1360296	निर्वाचक का नाम : हीरकना सोनावाने पति का नाम: मनोज सोनावाने गृह संख्या : 547 उम्र : 34 लिंग : महिला	फोटो उपलब्ध
76	AWI1360288	निर्वाचक का नाम : प्रमोद सोनावाने पिता का नाम: देवचंद सोनावाने गृह संख्या : 547 उम्र : 32 लिंग : पुरुष	फोटो उपलब्ध	77	AWI1360395	निर्वाचक का नाम : दीपमाला सोनवाने पति का नाम: विनोद सोनवाने गृह संख्या : 547 उम्र : 29 लिंग : महिला	फोटो उपलब्ध	78	AWI1896653	निर्वाचक का नाम : प्रेमलाल सोनवाने पिता का नाम: हनु सोनवाने गृह संख्या : 548 उम्र : 60 लिंग : पुरुष	फोटो उपलब्ध
79	AWI1896661	निर्वाचक का नाम : प्रेमलता सोनवाने पति का नाम: प्रेमलाल सोनवाने गृह संख्या : 548 उम्र : 56 लिंग : महिला	फोटो उपलब्ध	80	AWI1268010	निर्वाचक का नाम : रेवाशंकर सोनवाने पिता का नाम: प्रेमलाल सोनवाने गृह संख्या : 548 उम्र : 28 लिंग : पुरुष	फोटो उपलब्ध	81	AWI1360270	निर्वाचक का नाम : विशाल सोनवाने पिता का नाम: प्रेमलाल सोनवाने गृह संख्या : 548 उम्र : 26 लिंग : पुरुष	फोटो उपलब्ध
82	AWI1896448	निर्वाचक का नाम : ईश्वरी परबते पिता का नाम: वासुदेव परबते गृह संख्या : 549 उम्र : 46 लिंग : पुरुष	फोटो उपलब्ध	83	AWI0897736	निर्वाचक का नाम : प्रेमलता पति का नाम: इश्वरी गृह संख्या : 549 उम्र : 43 लिंग : महिला	फोटो उपलब्ध	84	AWI1027101	निर्वाचक का नाम : शिशुकला परबते पति का नाम: गौरीशंकर परबते गृह संख्या : 549 उम्र : 42 लिंग : महिला	फोटो उपलब्ध
85	AWI1027093	निर्वाचक का नाम : ज्ञानेश्वर पिता का नाम: वासुदेव गृह संख्या : 549 उम्र : 39 लिंग : पुरुष	फोटो उपलब्ध	86	AWI1027119	निर्वाचक का नाम : गौरीशंकर परबते पिता का नाम: सूरज परबते गृह संख्या : 549 उम्र : 38 लिंग : पुरुष	फोटो उपलब्ध	87	AWI0897744	निर्वाचक का नाम : अमृतलाल पिता का नाम: श्रावण गृह संख्या : 549/ग उम्र : 35 लिंग : पुरुष	फोटो उपलब्ध
88	HJY4490066	निर्वाचक का नाम : महावीर परबते पिता का नाम: साधू परबते गृह संख्या : 549/क उम्र : 50 लिंग : पुरुष	फोटो उपलब्ध	89	AWI2304707	निर्वाचक का नाम : कमलेश परबते पिता का नाम: महावीर परबते गृह संख्या : 549/क उम्र : 22 लिंग : पुरुष	फोटो उपलब्ध	90	AWI1365683	निर्वाचक का नाम : अनीता परबते पिता का नाम: महावीर परबते गृह संख्या : 549/क उम्र : 46 लिंग : महिला	फोटो उपलब्ध

91	AWI1896414	निर्वाचक का नाम : दौलत पिता का नाम: जोन्धू गृह संख्या : 549/ख उम्र : 61 लिंग : पुरुष	फोटो उपलब्ध	92	AWI1896406	निर्वाचक का नाम : रामदेवी पति का नाम: सूरज गृह संख्या : 549/ख उम्र : 59 लिंग : महिला	फोटो उपलब्ध	93	AWI1896398	निर्वाचक का नाम : सीता पति का नाम: दौलत गृह संख्या : 549/ख उम्र : 55 लिंग : महिला	फोटो उपलब्ध
94	HJY4123378	निर्वाचक का नाम : चंद्रपाल पिता का नाम: सूरज गृह संख्या : 549/ख उम्र : 40 लिंग : पुरुष	फोटो उपलब्ध	95	HJY4490405	निर्वाचक का नाम : सुखराम पिता का नाम: श्रावण गृह संख्या : 549/ख उम्र : 40 लिंग : पुरुष	फोटो उपलब्ध	96	AWI0510792	निर्वाचक का नाम : देवदास परबते पिता का नाम: दौलत परबते गृह संख्या : 549/ख उम्र : 39 लिंग : पुरुष	फोटो उपलब्ध
97	AWI0510982	निर्वाचक का नाम : ममता पति का नाम: देवदास गृह संख्या : 549/ख उम्र : 37 लिंग : महिला	फोटो उपलब्ध	98	AWI1268028	निर्वाचक का नाम : सुलोचना पर्वते पति का नाम: सुखराम पर्वते गृह संख्या : 549/ख उम्र : 35 लिंग : महिला	फोटो उपलब्ध	99	AWI1328970	निर्वाचक का नाम : अनिल परबते पिता का नाम: दौलत परबते गृह संख्या : 549/ख उम्र : 32 लिंग : पुरुष	फोटो उपलब्ध
100	AWI1360312	निर्वाचक का नाम : रंजना परबते पति का नाम: चंद्रपाल परबते गृह संख्या : 549/ख उम्र : 30 लिंग : महिला	फोटो उपलब्ध	101	AWI2304699	निर्वाचक का नाम : शारदा परबते पिता का नाम: सुखराम परबते गृह संख्या : 549/ख उम्र : 21 लिंग : महिला	फोटो उपलब्ध	102	AWI1896356	निर्वाचक का नाम : यमुना पति का नाम: कान्हू गृह संख्या : 550 उम्र : 61 लिंग : महिला	फोटो उपलब्ध
103	AWI0051383	निर्वाचक का नाम : घनश्याम सोनवाने पिता का नाम: कान्हूलाल सोनवाने गृह संख्या : 550 उम्र : 39 लिंग : पुरुष	फोटो उपलब्ध	104	AWI1446129	निर्वाचक का नाम : सुगरता सोनवाने पति का नाम: उत्तम सोनवाने गृह संख्या : 550 उम्र : 34 लिंग : महिला	फोटो उपलब्ध	105	AWI0795179	निर्वाचक का नाम : उत्तम सोनवाने पिता का नाम: कान्हूलाल गृह संख्या : 550 उम्र : 32 लिंग : पुरुष	फोटो उपलब्ध
106	AWI1027150	निर्वाचक का नाम : डीलन पति का नाम: घनश्याम गृह संख्या : 550 उम्र : 31 लिंग : महिला	फोटो उपलब्ध	107	AWI1896331	निर्वाचक का नाम : चिन्तामन पिता का नाम: शिवा गृह संख्या : 551 उम्र : 61 लिंग : पुरुष	फोटो उपलब्ध	108	AWI1896695	निर्वाचक का नाम : धनीता बाई सोनवाने पति का नाम: चिन्तामन गृह संख्या : 551 उम्र : 61 लिंग : महिला	फोटो उपलब्ध
109	AWI1896687	निर्वाचक का नाम : हेमराज पिता का नाम: शिवा गृह संख्या : 551 उम्र : 57 लिंग : पुरुष	फोटो उपलब्ध	110	AWI0015636	निर्वाचक का नाम : पारबता पति का नाम: हेमराज गृह संख्या : 551 उम्र : 53 लिंग : महिला	फोटो उपलब्ध	111	AWI0510990	निर्वाचक का नाम : राजकुमार पिता का नाम: चिन्तामन गृह संख्या : 551 उम्र : 40 लिंग : पुरुष	फोटो उपलब्ध
112	AWI1027309	निर्वाचक का नाम : ममता पति का नाम: राजकुमार गृह संख्या : 551 उम्र : 37 लिंग : महिला	फोटो उपलब्ध	113	AWI1268036	निर्वाचक का नाम : रविन्द्र कुमार सोनवाने पिता का नाम: चिन्तामन सोनवाने गृह संख्या : 551 उम्र : 35 लिंग : पुरुष	फोटो उपलब्ध	114	AWI1151893	निर्वाचक का नाम : अल्का पति का नाम: रवि सोनवाने गृह संख्या : 551 उम्र : 33 लिंग : महिला	फोटो उपलब्ध
115	AWI1438712	निर्वाचक का नाम : अजयकुमार सोनवाने पिता का नाम: हेमराज सोनवाने गृह संख्या : 551 उम्र : 26 लिंग : पुरुष	फोटो उपलब्ध	116	AWI1896711	निर्वाचक का नाम : कचरा पति का नाम: मानिक गृह संख्या : 552 उम्र : 69 लिंग : महिला	फोटो उपलब्ध	117	AWI1896729	निर्वाचक का नाम : टिकाराम पिता का नाम: मानिक गृह संख्या : 552 उम्र : 49 लिंग : पुरुष	फोटो उपलब्ध
118	HJY4126363	निर्वाचक का नाम : रूपलता पति का नाम: टीकाराम गृह संख्या : 552 उम्र : 44 लिंग : महिला	फोटो उपलब्ध	119	HJY4160644	निर्वाचक का नाम : द्वारकाप्रसाद पिता का नाम: मानिक गृह संख्या : 552 उम्र : 41 लिंग : पुरुष	फोटो उपलब्ध	120	HJY4160628	निर्वाचक का नाम : कान्तीलाल पिता का नाम: मानिक गृह संख्या : 552 उम्र : 40 लिंग : पुरुष	फोटो उपलब्ध

121	AWI0511006	निर्वाचक का नाम : ताकतराम पिता का नाम: मानिक गृह संख्या : 552 उम्र : 37 लिंग : पुरुष	फोटो उपलब्ध	122	AWI1076017	निर्वाचक का नाम : पुष्पा सोनवाने पति का नाम: कान्तीलाल सोनवाने गृह संख्या : 552 उम्र : 35 लिंग : महिला	फोटो उपलब्ध	123	AWI1026780	निर्वाचक का नाम : संगीता पति का नाम: द्वारकाप्रसाद गृह संख्या : 552 उम्र : 34 लिंग : महिला	फोटो उपलब्ध
124	AWI1896752	निर्वाचक का नाम : मनु सोनवाने पति का नाम: मकुंदा सोनवाने गृह संख्या : 553 उम्र : 71 लिंग : महिला	फोटो उपलब्ध	125	AWI0511014	निर्वाचक का नाम : इस्तारी सोनवाने पिता का नाम: मकुंदा सोनवाने गृह संख्या : 553 उम्र : 39 लिंग : पुरुष	फोटो उपलब्ध	126	AWI1896778	निर्वाचक का नाम : मीरा बाई सोनवाने पति का नाम: भारत सोनवाने गृह संख्या : 554 उम्र : 58 लिंग : महिला	फोटो उपलब्ध
127	AWI1896836	निर्वाचक का नाम : राधेश्याम सोनवाने पिता का नाम: जीवन सोनवाने गृह संख्या : 554 उम्र : 57 लिंग : पुरुष	फोटो उपलब्ध	128	AWI2300184	निर्वाचक का नाम : अनिता प्रवीण सोनवाने पति का नाम: प्रवीण सोनवाने गृह संख्या : 554 उम्र : 35 लिंग : महिला	फोटो उपलब्ध	129	AWI0553925	निर्वाचक का नाम : कुंदन सोनवाने पिता का नाम: मिताराम सोनवाने गृह संख्या : 554 उम्र : 35 लिंग : पुरुष	फोटो उपलब्ध
130	AWI0758045	निर्वाचक का नाम : चंदन सोनवाने पिता का नाम: भारत सोनवाने गृह संख्या : 554 उम्र : 34 लिंग : पुरुष	फोटो उपलब्ध	131	AWI1026798	निर्वाचक का नाम : प्रविण सोनवाने पिता का नाम: मिताराम सोनवाने गृह संख्या : 554 उम्र : 33 लिंग : पुरुष	फोटो उपलब्ध	132	AWI1268044	निर्वाचक का नाम : ओमलता सोनवाने पति का नाम: कुन्दन सोनवाने गृह संख्या : 554 उम्र : 30 लिंग : महिला	फोटो उपलब्ध
133	AWI1365709	निर्वाचक का नाम : अजय सोनवाने पिता का नाम: राधेश्याम सोनवाने गृह संख्या : 554 उम्र : 28 लिंग : पुरुष	फोटो उपलब्ध	134	AWI2184802	निर्वाचक का नाम : दीपिका सोनवाने पति का नाम: अजय सोनवाने गृह संख्या : 554 उम्र : 27 लिंग : महिला	फोटो उपलब्ध	135	AWI1896828	निर्वाचक का नाम : भीवराम सोनवाने पिता का नाम: नकटू सोनवाने गृह संख्या : 555 उम्र : 75 लिंग : पुरुष	फोटो उपलब्ध
136	AWI1896844	निर्वाचक का नाम : कांता सोनवाने पति का नाम: भीवराम सोनवाने गृह संख्या : 555 उम्र : 71 लिंग : महिला	फोटो उपलब्ध	137	HJY4489654	निर्वाचक का नाम : ओमप्रकाश सोनवाने पिता का नाम: भीवराम सोनवाने गृह संख्या : 555 उम्र : 49 लिंग : पुरुष	फोटो उपलब्ध	138	HJY4125084	निर्वाचक का नाम : हीरा सोनवाने पति का नाम: ओमप्रकाश सोनवाने गृह संख्या : 555 उम्र : 43 लिंग : महिला	फोटो उपलब्ध
139	AWI0553941	निर्वाचक का नाम : डालीराम परबते पिता का नाम: ताराचंद परबते गृह संख्या : 555 उम्र : 40 लिंग : पुरुष	फोटो उपलब्ध	140	AWI0707166	निर्वाचक का नाम : शिवप्रसाद सोनवाने पिता का नाम: भिवराम सोनवाने गृह संख्या : 555 उम्र : 34 लिंग : पुरुष	फोटो उपलब्ध	141	AWI1323666	निर्वाचक का नाम : पारबता परबते पति का नाम: डालीराम परबते गृह संख्या : 555 उम्र : 30 लिंग : महिला	फोटो उपलब्ध
# 142	AWI2201739	निर्वाचक का नाम : पल्लवी सोनवाने पति का नाम: शिवप्रसाद सोनवाने गृह संख्या : 555 उम्र : 28 लिंग : महिला	फोटो उपलब्ध	143	AWI2300069	निर्वाचक का नाम : मंगला सोनवाने पिता का नाम: ओमप्रकाश सोनवाने गृह संख्या : 555 उम्र : 22 लिंग : महिला	फोटो उपलब्ध	144	AWI2300044	निर्वाचक का नाम : अर्चना सोनवाने पिता का नाम: ओमप्रकाश सोनवाने गृह संख्या : 555 उम्र : 21 लिंग : महिला	फोटो उपलब्ध
145	AWI1896851	निर्वाचक का नाम : अन्जना पति का नाम: शिवराम गृह संख्या : 555/क उम्र : 69 लिंग : महिला	फोटो उपलब्ध	146	AWI1896869	निर्वाचक का नाम : टोलीराम सोनवाने पिता का नाम: पाण्डुरंग सोनवाने गृह संख्या : 555/क उम्र : 53 लिंग : पुरुष	फोटो उपलब्ध	147	AWI1896877	निर्वाचक का नाम : जैवन्ता सोनवाने पति का नाम: टोलीराम सोनवाने गृह संख्या : 555/क उम्र : 48 लिंग : महिला	फोटो उपलब्ध
148	AWI0511030	निर्वाचक का नाम : उषा पति का नाम: मुकेश गृह संख्या : 555/क उम्र : 40 लिंग : महिला	फोटो उपलब्ध	149	AWI1365741	निर्वाचक का नाम : भूपेंद्र कुमार सोनवाने पिता का नाम: टोलीराम सोनवाने गृह संख्या : 555/क उम्र : 30 लिंग : पुरुष	फोटो उपलब्ध	150	AWI1365758	निर्वाचक का नाम : आकाश सोनवाने पिता का नाम: टोलीराम सोनवाने गृह संख्या : 555/क उम्र : 27 लिंग : पुरुष	फोटो उपलब्ध

151 निर्वाचक का नाम : विकास सोनावाने पिता का नाम: टोलीराम सोनावाने गृह संख्या : 555/क उम्र : 27 लिंग : पुरुष	AWI1360338 फोटो उपलब्ध	152 निर्वाचक का नाम : निकिता सोनवाने पति का नाम: विकास सोनवाने गृह संख्या : 555/क उम्र : 21 लिंग : महिला	AWI2433084 फोटो उपलब्ध	153 निर्वाचक का नाम : मुस्कान सोनवाने पिता का नाम: मुकेश सोनवाने गृह संख्या : 555/क उम्र : 20 लिंग : महिला	AWI2362754 फोटो उपलब्ध
154 निर्वाचक का नाम : बाया पति का नाम: पूना गृह संख्या : 557 उम्र : 71 लिंग : महिला	AWI1896943 फोटो उपलब्ध	155 निर्वाचक का नाम : सियाराम पिता का नाम: पूना गृह संख्या : 557 उम्र : 43 लिंग : पुरुष	HJY4124814 फोटो उपलब्ध	156 निर्वाचक का नाम : भोजवंता पति का नाम: सियाराम गृह संख्या : 557 उम्र : 42 लिंग : महिला	HJY4607610 फोटो उपलब्ध
157 निर्वाचक का नाम : ग्यानीराम पिता का नाम: लखू गृह संख्या : 558 उम्र : 74 लिंग : पुरुष	AWI1896968 फोटो उपलब्ध	158 निर्वाचक का नाम : मानकू पति का नाम: ग्यानीराम गृह संख्या : 558 उम्र : 69 लिंग : महिला	AWI1896984 फोटो उपलब्ध	159 निर्वाचक का नाम : सुनील सोनूसार पिता का नाम: ज्ञानीराम सोनूसार गृह संख्या : 558 उम्र : 41 लिंग : पुरुष	AWI1151901 फोटो उपलब्ध
160 निर्वाचक का नाम : बसंता पति का नाम: दयाराम गृह संख्या : 558 उम्र : 41 लिंग : महिला	AWI0525865 फोटो उपलब्ध	161 निर्वाचक का नाम : दयाराम पिता का नाम: ज्ञानीराम गृह संख्या : 558 उम्र : 40 लिंग : पुरुष	HJY4125472 फोटो उपलब्ध	162 निर्वाचक का नाम : गोपिका पति का नाम: सुनिल गृह संख्या : 558 उम्र : 37 लिंग : महिला	AWI1151919 फोटो उपलब्ध
163 निर्वाचक का नाम : रिकू सोनुसार पिता का नाम: सुनील सोनुसार गृह संख्या : 558 उम्र : 20 लिंग : महिला	AWI2414555 फोटो उपलब्ध	164 निर्वाचक का नाम : शान्ता पति का नाम: चिन्धू गृह संख्या : 559 उम्र : 71 लिंग : महिला	AWI1897016 फोटो उपलब्ध	165 निर्वाचक का नाम : राजू सोनवाने पिता का नाम: चिंदू सोनवाने गृह संख्या : 559 उम्र : 51 लिंग : पुरुष	AWI1897008 फोटो उपलब्ध
166 निर्वाचक का नाम : सुनीता सोनवाने पिता का नाम: राजू सोनवाने गृह संख्या : 559 उम्र : 49 लिंग : महिला	AWI1897040 फोटो उपलब्ध	167 निर्वाचक का नाम : महेश पिता का नाम: चिन्धू गृह संख्या : 559 उम्र : 47 लिंग : पुरुष	AWI1897024 फोटो उपलब्ध	168 निर्वाचक का नाम : गंगासागर पति का नाम: महेश गृह संख्या : 559 उम्र : 43 लिंग : महिला	HJY4125118 फोटो उपलब्ध
169 निर्वाचक का नाम : रवि पिता का नाम: चिंधु गृह संख्या : 559 उम्र : 40 लिंग : पुरुष	HJY4490249 फोटो उपलब्ध	170 निर्वाचक का नाम : भूमेश्वरी सोनवाने पति का नाम: रवि सोनवाने गृह संख्या : 559 उम्र : 37 लिंग : महिला	AWI0511063 फोटो उपलब्ध	171 निर्वाचक का नाम : जितेन्द्र कुमार सोनवाने पिता का नाम: बकाराम सोनवाने गृह संख्या : 559 उम्र : 36 लिंग : पुरुष	AWI0528497 फोटो उपलब्ध
172 निर्वाचक का नाम : गंगा सागर सोनवाने पिता का नाम: राजु सोनवाने गृह संख्या : 559 उम्र : 27 लिंग : पुरुष	AWI1329010 फोटो उपलब्ध	173 निर्वाचक का नाम : शिवसागर सोनवाने पिता का नाम: नरेंद्र सोनवाने गृह संख्या : 559 उम्र : 25 लिंग : पुरुष	AWI1798503 फोटो उपलब्ध	174 निर्वाचक का नाम : जया पति का नाम: बकाराम गृह संख्या : 559/क उम्र : 69 लिंग : महिला	AWI1897131 फोटो उपलब्ध
175 निर्वाचक का नाम : संजय सोनवाने पिता का नाम: बकाराम सोनवाने गृह संख्या : 559/क उम्र : 39 लिंग : पुरुष	HJY4124681 फोटो उपलब्ध	176 निर्वाचक का नाम : सरिता पति का नाम: संजय गृह संख्या : 559/क उम्र : 33 लिंग : महिला	AWI1027135 फोटो उपलब्ध	177 निर्वाचक का नाम : लक्ष्मण पिता का नाम: दाजिबा गृह संख्या : 561 उम्र : 65 लिंग : पुरुष	AWI1897206 फोटो उपलब्ध
178 निर्वाचक का नाम : मीरा पति का नाम: लक्ष्मण गृह संख्या : 561 उम्र : 60 लिंग : महिला	AWI1897057 फोटो उपलब्ध	179 निर्वाचक का नाम : महेश पिता का नाम: लक्ष्मण गृह संख्या : 561 उम्र : 38 लिंग : पुरुष	AWI0511071 फोटो उपलब्ध	180 निर्वाचक का नाम : योगेश पिता का नाम: लक्ष्मण गृह संख्या : 561 उम्र : 33 लिंग : पुरुष	AWI0758052 फोटो उपलब्ध

181 निर्वाचक का नाम : किरण पति का नाम: महेश गृह संख्या : 561 उम्र : 33 लिंग : महिला	AWI0707174 फोटो उपलब्ध	182 निर्वाचक का नाम : चम्पा पति का नाम: हिरदेराम गृह संख्या : 562 उम्र : 75 लिंग : महिला	AWI1897065 फोटो उपलब्ध	183 निर्वाचक का नाम : प्रमिला सोनवाने पति का नाम: रामचंद सोनवाने गृह संख्या : 562 उम्र : 60 लिंग : महिला	AWI1897107 फोटो उपलब्ध
184 निर्वाचक का नाम : जानकू पति का नाम: रामचंद गृह संख्या : 562 उम्र : 58 लिंग : महिला	AWI1897081 फोटो उपलब्ध	185 निर्वाचक का नाम : संतोष सोनवाने पिता का नाम: हिर्दराम सोनवाने गृह संख्या : 562 उम्र : 58 लिंग : पुरुष	AWI1897115 फोटो उपलब्ध	186 निर्वाचक का नाम : गौतम सोनवाने पिता का नाम: हिर्दराम सोनवाने गृह संख्या : 562 उम्र : 48 लिंग : पुरुष	AWI1026806 फोटो उपलब्ध
187 निर्वाचक का नाम : गजानंद पिता का नाम: हिरदेराम गृह संख्या : 562 उम्र : 46 लिंग : पुरुष	HJY4161550 फोटो उपलब्ध	188 निर्वाचक का नाम : गीता सोनवाने पति का नाम: गजानंद सोनवाने गृह संख्या : 562 उम्र : 43 लिंग : महिला	AWI1438704 फोटो उपलब्ध	189 निर्वाचक का नाम : शोभा सोनवाने पति का नाम: संतोष सोनवाने गृह संख्या : 562 उम्र : 43 लिंग : महिला	AWI1897156 फोटो उपलब्ध
190 निर्वाचक का नाम : ओमप्रकाश पिता का नाम: रामचंद गृह संख्या : 562 उम्र : 37 लिंग : पुरुष	AWI0553917 फोटो उपलब्ध	191 निर्वाचक का नाम : भागरता पति का नाम: खेमेन्द्र गृह संख्या : 562 उम्र : 34 लिंग : महिला	AWI1026814 फोटो उपलब्ध	192 निर्वाचक का नाम : अजय सोनवाने पिता का नाम: संतोष सोनवाने गृह संख्या : 562 उम्र : 28 लिंग : पुरुष	AWI1268051 फोटो उपलब्ध
193 निर्वाचक का नाम : अंजू सोनवाने पति का नाम: अजय सोनवाने गृह संख्या : 562 उम्र : 24 लिंग : महिला	AWI2363083 फोटो उपलब्ध	194 निर्वाचक का नाम : मोनिका सोनवाने पति का नाम: ओमप्रकाश सोनवाने गृह संख्या : 562 उम्र : 20 लिंग : महिला	AWI2363232 फोटो उपलब्ध	195 निर्वाचक का नाम : विनायक सोनवाने पिता का नाम: गजानंद सोनवाने गृह संख्या : 562 महकेपार उम्र : 20 लिंग : पुरुष	AWI2460525 फोटो उपलब्ध
196 निर्वाचक का नाम : नरहरि पिता का नाम: काशिराम गृह संख्या : 563 उम्र : 59 लिंग : पुरुष	AWI1897172 फोटो उपलब्ध	197 निर्वाचक का नाम : सागर सोनवाने पति का नाम: नरहरि सोनवाने गृह संख्या : 563 उम्र : 58 लिंग : महिला	AWI1897214 फोटो उपलब्ध	198 निर्वाचक का नाम : बसंती पति का नाम: नरहरि गृह संख्या : 563 उम्र : 54 लिंग : महिला	AWI1897248 फोटो उपलब्ध
199 निर्वाचक का नाम : नितेश सोनवाने पिता का नाम: नरहरि सोनवाने गृह संख्या : 563 उम्र : 33 लिंग : पुरुष	AWI0757971 फोटो उपलब्ध	200 निर्वाचक का नाम : रुक्मा सोनवाने पति का नाम: नितेश सोनवाने गृह संख्या : 563 उम्र : 29 लिंग : महिला	AWI1438696 फोटो उपलब्ध	201 निर्वाचक का नाम : युगेश सोनवाने पिता का नाम: नरहरि सोनवाने गृह संख्या : 563 उम्र : 28 लिंग : पुरुष	AWI1329002 फोटो उपलब्ध
202 निर्वाचक का नाम : प्रकाश पिता का नाम: डेकल गृह संख्या : 564 उम्र : 53 लिंग : पुरुष	AWI1897263 फोटो उपलब्ध	203 निर्वाचक का नाम : जशोदा पति का नाम: प्रकाश गृह संख्या : 564 उम्र : 50 लिंग : महिला	AWI1897297 फोटो उपलब्ध	204 निर्वाचक का नाम : लकेश सोनवाने पिता का नाम: प्रकाश सोनवाने गृह संख्या : 564 उम्र : 30 लिंग : पुरुष	AWI1117977 फोटो उपलब्ध
205 निर्वाचक का नाम : जयंत सोनावाने पिता का नाम: प्रकाश सोनावाने गृह संख्या : 564 उम्र : 26 लिंग : पुरुष	AWI1360353 फोटो उपलब्ध	206 निर्वाचक का नाम : अर्चना सोनवाने पति का नाम: लकेश सोनवाने गृह संख्या : 564 उम्र : 25 लिंग : महिला	AWI2465235 फोटो उपलब्ध	207 निर्वाचक का नाम : मिना सोनवाने पति का नाम: गोविन्द कुमार गृह संख्या : 564 क उम्र : 37 लिंग : महिला	AWI0897769 फोटो उपलब्ध
208 निर्वाचक का नाम : कला पति का नाम: पुरुषोत्तम गृह संख्या : 564/क उम्र : 67 लिंग : महिला	AWI1897305 फोटो उपलब्ध	209 निर्वाचक का नाम : गोविंद पिता का नाम: पुरुषोत्तम गृह संख्या : 564/क उम्र : 42 लिंग : पुरुष	HJY4163168 फोटो उपलब्ध	210 निर्वाचक का नाम : जशोदा नाकाड़े पति का नाम: श्रीराम नाकाड़े गृह संख्या : 565 उम्र : 73 लिंग : महिला	AWI1897339 फोटो उपलब्ध

विधान सभा क्षेत्र की संख्या व नाम : 113-कटंगी  
अनुभाग की संख्या व नाम : 1-महकेपार-3 महकेपार

211	AWI1897321	निर्वाचक का नाम : भानुमती नाकडे पिता का नाम: श्रीराम नाकडे गृह संख्या : 565 उम्र : 60 लिंग : महिला	फोटो उपलब्ध	212	HJY4489431	निर्वाचक का नाम : अरविंद पिता का नाम: बिरज गृह संख्या : 565 उम्र : 52 लिंग : पुरुष	फोटो उपलब्ध	213	HJY4124509	निर्वाचक का नाम : शांता पिता का नाम: अरविन्द गृह संख्या : 565 उम्र : 50 लिंग : महिला	फोटो उपलब्ध
214	AWI2451581	निर्वाचक का नाम : सुमित नागपुरे पिता का नाम: अरविंद नागपुरे गृह संख्या : 565 उम्र : 19 लिंग : पुरुष	फोटो उपलब्ध	215	AWI1897404	निर्वाचक का नाम : नन्ही पति का नाम: मला गृह संख्या : 566 उम्र : 78 लिंग : महिला	फोटो उपलब्ध	216	HJY4126280	निर्वाचक का नाम : लेखचंद पिता का नाम: मला गृह संख्या : 566 उम्र : 48 लिंग : पुरुष	फोटो उपलब्ध
217	HJY4123204	निर्वाचक का नाम : भागचंद पिता का नाम: मला गृह संख्या : 566 उम्र : 45 लिंग : पुरुष	फोटो उपलब्ध	218	HJY4126298	निर्वाचक का नाम : लीला पति का नाम: लेखचंद गृह संख्या : 566 उम्र : 45 लिंग : महिला	फोटो उपलब्ध	219	HJY4123295	निर्वाचक का नाम : सुनीता पति का नाम: भागचंद गृह संख्या : 566 उम्र : 42 लिंग : महिला	फोटो उपलब्ध
220	AWI2388528	निर्वाचक का नाम : सरिता नाकाडे पिता का नाम: लेखचंद नाकाडे गृह संख्या : 566 उम्र : 23 लिंग : महिला	फोटो उपलब्ध	221	AWI2256162	निर्वाचक का नाम : योगेश नाकडे पिता का नाम: लेखचंद नाकडे गृह संख्या : 566 उम्र : 22 लिंग : पुरुष	फोटो उपलब्ध	222	AWI2305100	निर्वाचक का नाम : भुमेश्वर नाकाडे पिता का नाम: भागचंद नाकाडे गृह संख्या : 566 उम्र : 22 लिंग : पुरुष	फोटो उपलब्ध
223	AWI1897370	निर्वाचक का नाम : बनू पति का नाम: नारायण गृह संख्या : 567 उम्र : 84 लिंग : महिला	फोटो उपलब्ध	224	AWI1897396	निर्वाचक का नाम : डुलीचंद पिता का नाम: नारायण गृह संख्या : 567 उम्र : 64 लिंग : पुरुष	फोटो उपलब्ध	225	AWI1897420	निर्वाचक का नाम : फूलचंद पिता का नाम: नारायण गृह संख्या : 567 उम्र : 59 लिंग : पुरुष	फोटो उपलब्ध
226	AWI1897453	निर्वाचक का नाम : बारू पति का नाम: डुलीचंद गृह संख्या : 567 उम्र : 59 लिंग : महिला	फोटो उपलब्ध	227	AWI1897487	निर्वाचक का नाम : देवीचंद पिता का नाम: नारायण गृह संख्या : 567 उम्र : 50 लिंग : पुरुष	फोटो उपलब्ध	228	AWI1897628	निर्वाचक का नाम : शीला पति का नाम: मुलचंद गृह संख्या : 567 उम्र : 49 लिंग : महिला	फोटो उपलब्ध
229	AWI1897537	निर्वाचक का नाम : दमयन्ता पति का नाम: देवीचंद गृह संख्या : 567 उम्र : 47 लिंग : महिला	फोटो उपलब्ध	230	HJY4491015	निर्वाचक का नाम : ईश्वर पिता का नाम: डुलीचंद गृह संख्या : 567 उम्र : 40 लिंग : पुरुष	फोटो उपलब्ध	231	AWI0511097	निर्वाचक का नाम : बीजू कुमार नाकाडे पिता का नाम: डुलीचंद नाकाडे गृह संख्या : 567 उम्र : 38 लिंग : पुरुष	फोटो उपलब्ध
232	AWI1438688	निर्वाचक का नाम : उर्मिला नाकडे पति का नाम: ईश्वरदायाल नाकडे गृह संख्या : 567 उम्र : 37 लिंग : महिला	फोटो उपलब्ध	233	AWI0511105	निर्वाचक का नाम : प्रवीण पिता का नाम: फुलचंद गृह संख्या : 567 उम्र : 36 लिंग : पुरुष	फोटो उपलब्ध	234	AWI2304673	निर्वाचक का नाम : भूपेंद्र नाकाडे पिता का नाम: मूलचंद नाकाडे गृह संख्या : 567 उम्र : 31 लिंग : पुरुष	फोटो उपलब्ध
235	AWI1438670	निर्वाचक का नाम : रवींद्र नाकडे पिता का नाम: देबिचंद नाकडे गृह संख्या : 567 उम्र : 28 लिंग : पुरुष	फोटो उपलब्ध	236	AWI2198067	निर्वाचक का नाम : ज्योति नाकडे नाकडे पति का नाम: बीजू नाकडे गृह संख्या : 567 उम्र : 27 लिंग : महिला	फोटो उपलब्ध	237	AWI2264992	निर्वाचक का नाम : नर्मदा नाकडे पति का नाम: भूपेंद्र नाकडे गृह संख्या : 567 उम्र : 27 लिंग : महिला	फोटो उपलब्ध
238	AWI2388544	निर्वाचक का नाम : सुरेन्द्र नाकाडे पिता का नाम: देबिचंद नाकाडे गृह संख्या : 567 उम्र : 25 लिंग : पुरुष	फोटो उपलब्ध	239	AWI1897552	निर्वाचक का नाम : मीरा पति का नाम: राजीराम गृह संख्या : 568 उम्र : 71 लिंग : महिला	फोटो उपलब्ध	240	AWI1897560	निर्वाचक का नाम : भोजराम पिता का नाम: श्रावण गृह संख्या : 568 उम्र : 69 लिंग : पुरुष	फोटो उपलब्ध

241 निर्वाचक का नाम : शान्ता पति का नाम: भोजराज गृह संख्या : 568 उम्र : 65 लिंग : महिला	AWI1897594 फोटो उपलब्ध	242 निर्वाचक का नाम : वीरेन्द्र सोनवाने पिता का नाम: राजाराम सोनवाने गृह संख्या : 568 उम्र : 53 लिंग : पुरुष	HJY4492211 फोटो उपलब्ध	243 निर्वाचक का नाम : राजेन्द्र सोनवाने पिता का नाम: राजाराम सोनवाने गृह संख्या : 568 उम्र : 47 लिंग : पुरुष	AWI1304534 फोटो उपलब्ध
244 निर्वाचक का नाम : दयालराज पिता का नाम: भोजराज गृह संख्या : 568 उम्र : 45 लिंग : पुरुष	HJY4161493 फोटो उपलब्ध	245 निर्वाचक का नाम : लता सोनवाने पति का नाम: विरेन्द्र गृह संख्या : 568 उम्र : 41 लिंग : महिला	AWI0622033 फोटो उपलब्ध	246 निर्वाचक का नाम : चांगुना पति का नाम: दयालराज गृह संख्या : 568 उम्र : 40 लिंग : महिला	HJY4491536 फोटो उपलब्ध
247 निर्वाचक का नाम : चांगदेव सोनवाने पिता का नाम: भोजराज गृह संख्या : 568 उम्र : 35 लिंग : पुरुष	AWI0897926 फोटो उपलब्ध	248 निर्वाचक का नाम : चिन्तामन पिता का नाम: भोजराज गृह संख्या : 568 उम्र : 33 लिंग : पुरुष	AWI0844787 फोटो उपलब्ध	249 निर्वाचक का नाम : प्रदीप पिता का नाम: आशाराम गृह संख्या : 568/क उम्र : 56 लिंग : पुरुष	AWI1897669 फोटो उपलब्ध
250 निर्वाचक का नाम : चुडामन पिता का नाम: आसाराम गृह संख्या : 568/क उम्र : 53 लिंग : पुरुष	AWI1897693 फोटो उपलब्ध	251 निर्वाचक का नाम : जयवन्ता पति का नाम: प्रदीप गृह संख्या : 568/क उम्र : 51 लिंग : महिला	AWI1897701 फोटो उपलब्ध	252 निर्वाचक का नाम : ममता पति का नाम: चुडामन गृह संख्या : 568/क उम्र : 50 लिंग : महिला	AWI1897719 फोटो उपलब्ध
253 निर्वाचक का नाम : अजय सोनवाने पिता का नाम: प्रदीप सोनवाने गृह संख्या : 568/क उम्र : 36 लिंग : पुरुष	AWI0757997 फोटो उपलब्ध	254 निर्वाचक का नाम : अनुप पिता का नाम: प्रदीप गृह संख्या : 568/क उम्र : 34 लिंग : पुरुष	AWI0757989 फोटो उपलब्ध	255 निर्वाचक का नाम : धनेन्द्र सोनवाने पिता का नाम: चुडामन गृह संख्या : 568/क उम्र : 31 लिंग : पुरुष	AWI0897918 फोटो उपलब्ध
256 निर्वाचक का नाम : गीता सोनवाने पति का नाम: अजय सोनवाने गृह संख्या : 568/क उम्र : 29 लिंग : महिला	AWI1572031 फोटो उपलब्ध	257 निर्वाचक का नाम : कुसुमलता सोनवाने पति का नाम: धनेन्द्र सोनवाने गृह संख्या : 568/क उम्र : 28 लिंग : महिला	AWI2159127 फोटो उपलब्ध	258 निर्वाचक का नाम : हिरालाल सोनवाने पिता का नाम: गोमा सोनवाने गृह संख्या : 569 उम्र : 45 लिंग : पुरुष	HJY4123261 फोटो उपलब्ध
259 निर्वाचक का नाम : मीना पति का नाम: हिरालाल गृह संख्या : 569 उम्र : 42 लिंग : महिला	HJY4123279 फोटो उपलब्ध	260 निर्वाचक का नाम : विशाखा सोनवाने पिता का नाम: हीरालाल सोनवाने गृह संख्या : 569 उम्र : 22 लिंग : महिला	AWI2243251 फोटो उपलब्ध	261 निर्वाचक का नाम : जाई पति का नाम: चैतराम गृह संख्या : 571 उम्र : 69 लिंग : महिला	AWI1897768 फोटो उपलब्ध
262 निर्वाचक का नाम : मोहन पिता का नाम: कारू गृह संख्या : 571 उम्र : 51 लिंग : पुरुष	AWI1897883 फोटो उपलब्ध	263 निर्वाचक का नाम : कविता पति का नाम: मोहन गृह संख्या : 571 उम्र : 42 लिंग : महिला	HJY4490991 फोटो उपलब्ध	264 निर्वाचक का नाम : सत्यम परबते पिता का नाम: मोहन परबते गृह संख्या : 571 उम्र : 19 लिंग : पुरुष	AWI2449650 फोटो उपलब्ध
265 निर्वाचक का नाम : जगदीश पिता का नाम: हिरदीराम गृह संख्या : 571/क उम्र : 47 लिंग : पुरुष	AWI1027168 फोटो उपलब्ध	266 निर्वाचक का नाम : गीता पति का नाम: जगदीश गृह संख्या : 571/क उम्र : 41 लिंग : महिला	AWI1027143 फोटो उपलब्ध	267 निर्वाचक का नाम : हिमांशु परबते पिता का नाम: मोहन परबते गृह संख्या : 571/क उम्र : 21 लिंग : पुरुष	AWI2304830 फोटो उपलब्ध
268 निर्वाचक का नाम : राजकुमार पिता का नाम: भीका गृह संख्या : 572 उम्र : 57 लिंग : पुरुष	AWI1897792 फोटो उपलब्ध	269 निर्वाचक का नाम : राधा पति का नाम: राजकुमार गृह संख्या : 572 उम्र : 53 लिंग : महिला	AWI1897800 फोटो उपलब्ध	270 निर्वाचक का नाम : खिनेश कुमार पिता का नाम: राज कुमार गृह संख्या : 572 उम्र : 33 लिंग : पुरुष	AWI0707182 फोटो उपलब्ध

271	AWI2159135	निर्वाचक का नाम : शिवकन्या परबते पति का नाम: खिनेश परबते गृह संख्या : 572 उम्र : 30 लिंग : महिला	फोटो उपलब्ध	272	AWI1897842	निर्वाचक का नाम : देवरस पिता का नाम: सीताराम गृह संख्या : 576 उम्र : 66 लिंग : पुरुष	फोटो उपलब्ध	273	AWI1897875	निर्वाचक का नाम : गिरधारी पिता का नाम: कुशन गृह संख्या : 576 उम्र : 64 लिंग : पुरुष	फोटो उपलब्ध
274	AWI1897859	निर्वाचक का नाम : अशोक पिता का नाम: वारलु गृह संख्या : 576 उम्र : 59 लिंग : पुरुष	फोटो उपलब्ध	275	AWI0632992	निर्वाचक का नाम : मुनिराज पिता का नाम: सीताराम गृह संख्या : 576 उम्र : 59 लिंग : पुरुष	फोटो उपलब्ध	276	AWI1897891	निर्वाचक का नाम : सप्यभामा मासुलकर पति का नाम: देवरस मासुलकर गृह संख्या : 576 उम्र : 58 लिंग : महिला	फोटो उपलब्ध
277	AWI0989012	निर्वाचक का नाम : सकू पति का नाम: गिरधारी गृह संख्या : 576 उम्र : 56 लिंग : महिला	फोटो उपलब्ध	278	HJY4491254	निर्वाचक का नाम : कमलेश पिता का नाम: देवरस गृह संख्या : 576 उम्र : 39 लिंग : पुरुष	फोटो उपलब्ध	279	AWI1572049	निर्वाचक का नाम : रुपेश परबते पिता का नाम: अशोक परबते गृह संख्या : 576 उम्र : 35 लिंग : पुरुष	फोटो उपलब्ध
280	AWI0844795	निर्वाचक का नाम : स्वाती पिता का नाम: देवरस गृह संख्या : 576 उम्र : 33 लिंग : महिला	फोटो उपलब्ध	281	AWI2304848	निर्वाचक का नाम : सुमित बोरकर पिता का नाम: गिरधारी बोरकर गृह संख्या : 576 उम्र : 20 लिंग : पुरुष	फोटो उपलब्ध	282	AWI1897867	निर्वाचक का नाम : वारलू पिता का नाम: बापू गृह संख्या : 576/क उम्र : 84 लिंग : पुरुष	फोटो उपलब्ध
283	HJY4489985	निर्वाचक का नाम : धनराज पिता का नाम: बैरागी गृह संख्या : 576/क उम्र : 59 लिंग : पुरुष	फोटो उपलब्ध	284	AWI1897925	निर्वाचक का नाम : निर्गुणा पति का नाम: अशोक गृह संख्या : 576/क उम्र : 54 लिंग : महिला	फोटो उपलब्ध	285	HJY4163267	निर्वाचक का नाम : बेबीनंदा मैश्राम पति का नाम: धनराज मैश्राम गृह संख्या : 576/क उम्र : 52 लिंग : महिला	फोटो उपलब्ध
286	HJY4125852	निर्वाचक का नाम : चम्पा परबते पति का नाम: गोपाल गृह संख्या : 576/क उम्र : 49 लिंग : महिला	फोटो उपलब्ध	287	HJY4161576	निर्वाचक का नाम : गोपाल परबते पिता का नाम: वारलु परबते गृह संख्या : 576/क उम्र : 45 लिंग : पुरुष	फोटो उपलब्ध	288	AWI1027416	निर्वाचक का नाम : मुकेश कुमार पिता का नाम: अशोक गृह संख्या : 576/क उम्र : 32 लिंग : पुरुष	फोटो उपलब्ध
289	AWI1365725	निर्वाचक का नाम : विशाल परबते पिता का नाम: गोपाल परबते गृह संख्या : 576/क उम्र : 26 लिंग : पुरुष	फोटो उपलब्ध	290	AWI1486513	निर्वाचक का नाम : मुस्कान मैश्राम पिता का नाम: धनराज मैश्राम गृह संख्या : 576/क उम्र : 25 लिंग : महिला	फोटो उपलब्ध	291	AWI2132280	निर्वाचक का नाम : शशांक मैश्राम पिता का नाम: धनराज मैश्राम गृह संख्या : 576/क उम्र : 23 लिंग : पुरुष	फोटो उपलब्ध
292	AWI2363463	निर्वाचक का नाम : सागर परबते पिता का नाम: गोपाल परबते गृह संख्या : 576/क उम्र : 23 लिंग : पुरुष	फोटो उपलब्ध	293	AWI1365717	निर्वाचक का नाम : आशा पति का नाम: मुकेश गृह संख्या : 576/क उम्र : 35 लिंग : महिला	फोटो उपलब्ध	294	AWI1897909	निर्वाचक का नाम : मनोहर मासुलकर पिता का नाम: नल्थू मासुलकर गृह संख्या : 578 उम्र : 70 लिंग : पुरुष	फोटो उपलब्ध
295	AWI1897917	निर्वाचक का नाम : लीला मासुलकर पति का नाम: मनोहर मासुलकर गृह संख्या : 578 उम्र : 65 लिंग : महिला	फोटो उपलब्ध	296	HJY4123501	निर्वाचक का नाम : दिलीप पिता का नाम: नल्थू गृह संख्या : 578 उम्र : 61 लिंग : पुरुष	फोटो उपलब्ध	297	AWI1897933	निर्वाचक का नाम : राजेन्द्र मासुलकर पिता का नाम: नल्थू मासुलकर गृह संख्या : 578 उम्र : 61 लिंग : पुरुष	फोटो उपलब्ध
298	HJY4123493	निर्वाचक का नाम : दीपिका मासुलकर पति का नाम: दिलीप मासुलकर गृह संख्या : 578 उम्र : 55 लिंग : महिला	फोटो उपलब्ध	299	HJY4163192	निर्वाचक का नाम : किशोर मासुलकर पिता का नाम: मनोहर मासुलकर गृह संख्या : 578 उम्र : 45 लिंग : पुरुष	फोटो उपलब्ध	300	AWI1027176	निर्वाचक का नाम : अनीता मासुलकर पति का नाम: किशोर मासुलकर गृह संख्या : 578 उम्र : 43 लिंग : महिला	फोटो उपलब्ध

301 निर्वाचक का नाम : सुनील मासुलकर पिता का नाम: मनोहर मासुलकर गृह संख्या : 578 उम्र : 40 लिंग : पुरुष	HJY4163234 फोटो उपलब्ध	302 निर्वाचक का नाम : रोशनी मसुरकर पति का नाम: सुनील मसुरकर गृह संख्या : 578 उम्र : 30 लिंग : महिला	AWI1360379 फोटो उपलब्ध	303 निर्वाचक का नाम : गणेश मासुलकर पिता का नाम: राजेंद्र मासुलकर गृह संख्या : 578 उम्र : 29 लिंग : पुरुष	AWI1798511 फोटो उपलब्ध
304 निर्वाचक का नाम : लकेश कुमार मासुलकर पिता का नाम: दिलीप मासुलकर गृह संख्या : 578 उम्र : 29 लिंग : पुरुष	AWI1151927 फोटो उपलब्ध	305 निर्वाचक का नाम : मुकुल मासुलकर पिता का नाम: दिलीप मासुलकर गृह संख्या : 578 उम्र : 27 लिंग : पुरुष	AWI1328988 फोटो उपलब्ध	306 निर्वाचक का नाम : खेलन पति का नाम: नंदलाल गृह संख्या : 581 उम्र : 67 लिंग : महिला	AWI1897958 फोटो उपलब्ध
307 निर्वाचक का नाम : राजकुमार पिता का नाम: नंदलाल गृह संख्या : 581 उम्र : 48 लिंग : पुरुष	AWI1897966 फोटो उपलब्ध	# 308 निर्वाचक का नाम : मंदा मासुलकर पति का नाम: राजकुमार मासुलकर गृह संख्या : 581 उम्र : 48 लिंग : महिला	HJY4647467 फोटो उपलब्ध	309 निर्वाचक का नाम : जगदीप पिता का नाम: नंदलाल गृह संख्या : 581 उम्र : 40 लिंग : पुरुष	HJY4161337 फोटो उपलब्ध
310 निर्वाचक का नाम : वर्षा मासुलकर पति का नाम: जगदीप मासुलकर गृह संख्या : 581 उम्र : 36 लिंग : महिला	AWI0897934 फोटो उपलब्ध	311 निर्वाचक का नाम : धार्मिका पति का नाम: सहसराम गृह संख्या : 583 उम्र : 77 लिंग : महिला	AWI1897982 फोटो उपलब्ध	312 निर्वाचक का नाम : प्रविशा पति का नाम: महेन्द्र गृह संख्या : 583 उम्र : 55 लिंग : महिला	AWI1085232 फोटो उपलब्ध
313 निर्वाचक का नाम : कुंजबिहारी हिरकने पिता का नाम: सहसराम हिरकने गृह संख्या : 583 उम्र : 53 लिंग : पुरुष	AWI1802396 फोटो उपलब्ध	314 निर्वाचक का नाम : महेन्द्र पिता का नाम: सहसराम गृह संख्या : 583 उम्र : 48 लिंग : पुरुष	AWI1898006 फोटो उपलब्ध	315 निर्वाचक का नाम : उषा हिरकने पति का नाम: कुंजबिहारी हिरकने गृह संख्या : 583 उम्र : 45 लिंग : महिला	HJY4162806 फोटो उपलब्ध
316 निर्वाचक का नाम : सुनील पिता का नाम: साहसराम गृह संख्या : 583 उम्र : 41 लिंग : पुरुष	HJY4161311 फोटो उपलब्ध	317 निर्वाचक का नाम : अमित खोब्रागडे खोब्रागडे अन्य: सुनील हिरकने गृह संख्या : 583 उम्र : 31 लिंग : पुरुष	AWI2193431 फोटो उपलब्ध	318 निर्वाचक का नाम : विशाखा खोब्रागडे खोब्रागडे अन्य: सुनील हिरकने गृह संख्या : 583 उम्र : 26 लिंग : महिला	AWI2192409 फोटो उपलब्ध
319 निर्वाचक का नाम : प्रगति हिरकने पिता का नाम: कुंजबिहारी हिरकने गृह संख्या : 583 उम्र : 22 लिंग : महिला	AWI2243277 फोटो उपलब्ध	320 निर्वाचक का नाम : हिवंकर मासुलकर पिता का नाम: लहु मासुलकर गृह संख्या : 584 उम्र : 71 लिंग : पुरुष	AWI1898030 फोटो उपलब्ध	321 निर्वाचक का नाम : कला मासुलकर पति का नाम: हिवंकर गृह संख्या : 584 उम्र : 58 लिंग : महिला	HJY4491296 फोटो उपलब्ध
322 निर्वाचक का नाम : सुमित मासुलकर पिता का नाम: हिवंकर मासुलकर गृह संख्या : 584 उम्र : 28 लिंग : पुरुष	AWI1268069 फोटो उपलब्ध	323 निर्वाचक का नाम : वाल्मीक पिता का नाम: कौंडिबा गृह संख्या : 585 उम्र : 61 लिंग : पुरुष	AWI1898055 फोटो उपलब्ध	324 निर्वाचक का नाम : चन्द्रकला पति का नाम: वाल्मीक गृह संख्या : 585 उम्र : 56 लिंग : महिला	HJY4162855 फोटो उपलब्ध
325 निर्वाचक का नाम : रविंद्र पिता का नाम: वाल्मीक गृह संख्या : 585 उम्र : 40 लिंग : पुरुष	HJY4163150 फोटो उपलब्ध	326 निर्वाचक का नाम : योगेंद्र पिता का नाम: बालमीक गृह संख्या : 585 उम्र : 37 लिंग : पुरुष	AWI0511139 फोटो उपलब्ध	327 निर्वाचक का नाम : ममता मासुलकर पति का नाम: योगेंद्र मासुलकर गृह संख्या : 585 उम्र : 37 लिंग : महिला	AWI1323658 फोटो उपलब्ध
328 निर्वाचक का नाम : शैलेश पिता का नाम: वाल्मिक गृह संख्या : 585 उम्र : 33 लिंग : पुरुष	AWI1027192 फोटो उपलब्ध	329 निर्वाचक का नाम : भारती मासुलकर पति का नाम: रविन्द्र मासुलकर गृह संख्या : 585 उम्र : 31 लिंग : महिला	AWI1323682 फोटो उपलब्ध	330 निर्वाचक का नाम : सरोज मसुरकर पति का नाम: शैलेंद्र मसुरकर गृह संख्या : 585 उम्र : 27 लिंग : महिला	AWI1360361 फोटो उपलब्ध

331	AWI1898196	निर्वाचक का नाम : अरविन्द पिता का नाम: आनंदराव गृह संख्या : 586 उम्र : 53 लिंग : पुरुष	फोटो उपलब्ध	332	AWI1898170	निर्वाचक का नाम : किरन पिता का नाम: आनंदराव गृह संख्या : 586 उम्र : 49 लिंग : पुरुष	फोटो उपलब्ध	333	AWI1898071	निर्वाचक का नाम : वन्दना पति का नाम: अरविन्द गृह संख्या : 586 उम्र : 49 लिंग : महिला	फोटो उपलब्ध
334	HJY4160800	निर्वाचक का नाम : ममता पति का नाम: किरन गृह संख्या : 586 उम्र : 45 लिंग : महिला	फोटो उपलब्ध	335	AWI1085240	निर्वाचक का नाम : धर्मेन्द्र पिता का नाम: अरविंद गृह संख्या : 586 उम्र : 30 लिंग : पुरुष	फोटो उपलब्ध	336	AWI1507680	निर्वाचक का नाम : राहुल मासुलकर पिता का नाम: अरविंद मासुलकर गृह संख्या : 586 उम्र : 25 लिंग : पुरुष	फोटो उपलब्ध
337	AWI2302719	निर्वाचक का नाम : सलोनी किरण मासुलकर पिता का नाम: किरण मासुलकर गृह संख्या : 586 उम्र : 22 लिंग : महिला	फोटो उपलब्ध	338	AWI2328946	निर्वाचक का नाम : विवेक मासुलकर पिता का नाम: किरण मासुलकर गृह संख्या : 586 उम्र : 20 लिंग : पुरुष	फोटो उपलब्ध	339	HJY4124103	निर्वाचक का नाम : महादेव पिता का नाम: सीताराम गृह संख्या : 587 उम्र : 75 लिंग : पुरुष	फोटो उपलब्ध
340	HJY4163069	निर्वाचक का नाम : तुरसी पति का नाम: महादेव गृह संख्या : 587 उम्र : 69 लिंग : महिला	फोटो उपलब्ध	341	AWI1898154	निर्वाचक का नाम : मानिक सोनवाने पिता का नाम: सीताराम सोनवाने गृह संख्या : 587 उम्र : 57 लिंग : पुरुष	फोटो उपलब्ध	342	HJY6655740	निर्वाचक का नाम : चंद्रकला सोनवाने पति का नाम: मानिक सोनवाने गृह संख्या : 587 उम्र : 48 लिंग : महिला	फोटो उपलब्ध
343	HJY4490272	निर्वाचक का नाम : धनीराम पिता का नाम: महादेव गृह संख्या : 587 उम्र : 42 लिंग : पुरुष	फोटो उपलब्ध	344	HJY4161113	निर्वाचक का नाम : भुवन पिता का नाम: महादेव गृह संख्या : 587 उम्र : 40 लिंग : पुरुष	फोटो उपलब्ध	345	AWI1027200	निर्वाचक का नाम : लक्ष्मी पति का नाम: भुवन गृह संख्या : 587 उम्र : 40 लिंग : महिला	फोटो उपलब्ध
346	AWI1027218	निर्वाचक का नाम : पुनम पति का नाम: धनीराम गृह संख्या : 587 उम्र : 37 लिंग : महिला	फोटो उपलब्ध	347	AWI0795187	निर्वाचक का नाम : रंजीत सोनवाने पिता का नाम: महादेव गृह संख्या : 587 उम्र : 33 लिंग : पुरुष	फोटो उपलब्ध	348	AWI0758003	निर्वाचक का नाम : डोलन मानिक लाल सोनवाने पिता का नाम: मानिक सोनवाने गृह संख्या : 587 उम्र : 33 लिंग : पुरुष	फोटो उपलब्ध
349	AWI1438662	निर्वाचक का नाम : पूजा सोनवाने पति का नाम: डोलन सोनवाने गृह संख्या : 587 उम्र : 30 लिंग : महिला	फोटो उपलब्ध	350	AWI1438654	निर्वाचक का नाम : पूरनचन्द सोनवाने पिता का नाम: मानिकलाल सोनवाने गृह संख्या : 587 उम्र : 26 लिंग : पुरुष	फोटो उपलब्ध	351	AWI1268077	निर्वाचक का नाम : विजय सोनवाने पिता का नाम: राजेन्द्र सोनवाने गृह संख्या : 588क उम्र : 27 लिंग : पुरुष	फोटो उपलब्ध
352	AWI2465243	निर्वाचक का नाम : उर्मिला सोनवाने पति का नाम: विजय सोनवाने गृह संख्या : 588क उम्र : 25 लिंग : महिला	फोटो उपलब्ध	353	AWI1898337	निर्वाचक का नाम : अन्तु पति का नाम: हरी गृह संख्या : 588/क उम्र : 71 लिंग : महिला	फोटो उपलब्ध	354	AWI1898147	निर्वाचक का नाम : राजेंद्र सोनवाने पिता का नाम: ढोंडूलाल सोनवाने गृह संख्या : 588/क उम्र : 58 लिंग : पुरुष	फोटो उपलब्ध
# 355	AWI1898139	निर्वाचक का नाम : गीता बाई सोनवाने पति का नाम: राजेंद्र सोनवाने गृह संख्या : 588/क उम्र : 51 लिंग : महिला	फोटो उपलब्ध	356	AWI1898303	निर्वाचक का नाम : चुन्नीलाल पिता का नाम: ढोंडू गृह संख्या : 588/क उम्र : 49 लिंग : पुरुष	फोटो उपलब्ध	357	HJY4124178	निर्वाचक का नाम : सुनंदा पति का नाम: चुन्नीलाल गृह संख्या : 588/क उम्र : 45 लिंग : महिला	फोटो उपलब्ध
358	HJY4124202	निर्वाचक का नाम : उत्तरा पति का नाम: उमाशंकर गृह संख्या : 588/क उम्र : 45 लिंग : महिला	फोटो उपलब्ध	359	HJY4126017	निर्वाचक का नाम : हेमन्त पिता का नाम: झींगा गृह संख्या : 588/क उम्र : 40 लिंग : पुरुष	फोटो उपलब्ध	360	AWI0511147	निर्वाचक का नाम : गीता सोनवाने पति का नाम: हेमंत सोनवाने गृह संख्या : 588/क उम्र : 38 लिंग : महिला	फोटो उपलब्ध

361	AWI2355360	निर्वाचक का नाम : लक्ष्मी सोनवाने पति का नाम: परमानंद सोनवाने गृह संख्या : 588/क उम्र : 25 लिंग : महिला	फोटो उपलब्ध	362	AWI2354272	निर्वाचक का नाम : वैशाली सोनवाने पिता का नाम: चुन्नीलाल सोनवाने गृह संख्या : 588/क उम्र : 22 लिंग : महिला	फोटो उपलब्ध	363	AWI1365766	निर्वाचक का नाम : परमानंद सोनवाने पिता का नाम: उमाशंकर सोनवाने गृह संख्या : 588/क उम्र : 27 लिंग : पुरुष	फोटो उपलब्ध
364	AWI1898261	निर्वाचक का नाम : धनराम पिता का नाम: तुलसीराम गृह संख्या : 589 उम्र : 59 लिंग : पुरुष	फोटो उपलब्ध	365	AWI1898410	निर्वाचक का नाम : तिरंजा पति का नाम: धनराज गृह संख्या : 589 उम्र : 54 लिंग : महिला	फोटो उपलब्ध	366	HJY4163218	निर्वाचक का नाम : श्याम पिता का नाम: धनराज गृह संख्या : 589 उम्र : 40 लिंग : पुरुष	फोटो उपलब्ध
367	AWI0795195	निर्वाचक का नाम : शीला पति का नाम: श्याम गृह संख्या : 589 उम्र : 37 लिंग : महिला	फोटो उपलब्ध	368	AWI2448538	निर्वाचक का नाम : पियूष सोनवाने पिता का नाम: श्याम सोनवाने गृह संख्या : 589 उम्र : 19 लिंग : पुरुष	फोटो उपलब्ध	369	AWI1898394	निर्वाचक का नाम : सरीता पति का नाम: प्रभूदास गृह संख्या : 590 उम्र : 56 लिंग : महिला	फोटो उपलब्ध
370	AWI0564294	निर्वाचक का नाम : पवनकुमार पिता का नाम: प्रभुदास गृह संख्या : 590 उम्र : 37 लिंग : पुरुष	फोटो उपलब्ध	371	AWI0758011	निर्वाचक का नाम : इतेश पिता का नाम: प्रभुदास गृह संख्या : 590 उम्र : 35 लिंग : पुरुष	फोटो उपलब्ध	372	AWI1151935	निर्वाचक का नाम : शीला पति का नाम: पवन कुमार गृह संख्या : 590 उम्र : 33 लिंग : महिला	फोटो उपलब्ध
373	AWI2159150	निर्वाचक का नाम : रोशनी चौहान पति का नाम: हितेश चौहान गृह संख्या : 590 उम्र : 29 लिंग : महिला	फोटो उपलब्ध	374	AWI1898360	निर्वाचक का नाम : सुमन पति का नाम: बिरजराम गृह संख्या : 591 उम्र : 71 लिंग : महिला	फोटो उपलब्ध	# 375	AWI1898345	निर्वाचक का नाम : धनपाल सोनवाने पिता का नाम: बिरजराम गृह संख्या : 591 उम्र : 60 लिंग : पुरुष	फोटो उपलब्ध
376	AWI1898907	निर्वाचक का नाम : कैलाश सोनवाने पिता का नाम: बिरजराम सोनवाने गृह संख्या : 591 उम्र : 49 लिंग : पुरुष	फोटो उपलब्ध	377	AWI0564302	निर्वाचक का नाम : बारन पति का नाम: भागवत गृह संख्या : 591 उम्र : 43 लिंग : महिला	फोटो उपलब्ध	378	HJY4489050	निर्वाचक का नाम : अनिता सोनवाने पिता का नाम: कैलाश सोनवाने गृह संख्या : 591 उम्र : 41 लिंग : महिला	फोटो उपलब्ध
379	AWI1151943	निर्वाचक का नाम : सुनिता सोनवाने पति का नाम: धनपाल सोनवाने गृह संख्या : 591 उम्र : 39 लिंग : महिला	फोटो उपलब्ध	380	AWI1459296	निर्वाचक का नाम : कमलेश सोनवाने पिता का नाम: धनपाल सोनवाने गृह संख्या : 591 उम्र : 36 लिंग : पुरुष	फोटो उपलब्ध	381	AWI0795203	निर्वाचक का नाम : यशपाल सोनवाने पिता का नाम: धनपाल गृह संख्या : 591 उम्र : 34 लिंग : पुरुष	फोटो उपलब्ध
382	AWI1572114	निर्वाचक का नाम : कंचन सोनवाने पति का नाम: यशपाल सोनवाने गृह संख्या : 591 उम्र : 27 लिंग : महिला	फोटो उपलब्ध	383	AWI2304921	निर्वाचक का नाम : विकाश सोनवाने पिता का नाम: कैलाश सोनवाने गृह संख्या : 591 उम्र : 21 लिंग : पुरुष	फोटो उपलब्ध	384	AWI2311587	निर्वाचक का नाम : विशाल सोनवाने पिता का नाम: कैलाश सोनवाने गृह संख्या : 591 उम्र : 20 लिंग : पुरुष	फोटो उपलब्ध
385	AWI1459692	निर्वाचक का नाम : यशोदा शरणागत पति का नाम: भजनलाल शरणागत गृह संख्या : 591/1 उम्र : 61 लिंग : महिला	फोटो उपलब्ध	386	AWI1283217	निर्वाचक का नाम : खुमानसिंह शरणागत पिता का नाम: भजनलाल शरणागत गृह संख्या : 591/1 उम्र : 57 लिंग : पुरुष	फोटो उपलब्ध	387	AWI2265189	निर्वाचक का नाम : स्वाती शरणागत पिता का नाम: खुमनसिंह शरणागत गृह संख्या : 591/1 उम्र : 23 लिंग : महिला	फोटो उपलब्ध
388	AWI2271542	निर्वाचक का नाम : शुभम शरणागत पिता का नाम: खुमानसिंह शरणागत गृह संख्या : 591/1 उम्र : 23 लिंग : पुरुष	फोटो उपलब्ध	389	AWI1898493	निर्वाचक का नाम : जाई पति का नाम: दौलत गृह संख्या : 591/क उम्र : 74 लिंग : महिला	फोटो उपलब्ध	390	AWI1898543	निर्वाचक का नाम : भागवत पिता का नाम: दौलत गृह संख्या : 591/क उम्र : 49 लिंग : पुरुष	फोटो उपलब्ध

391 निर्वाचक का नाम : प्रेमा शरणागत पति का नाम: खुमानसिंह शरणागत गृह संख्या : 591/क उम्र : 48 लिंग : महिला	AWI1283209 फोटो उपलब्ध	392 निर्वाचक का नाम : राजकुमार पिता का नाम: दौलत गृह संख्या : 591/क उम्र : 40 लिंग : पुरुष	HJY6655898 फोटो उपलब्ध	393 निर्वाचक का नाम : पांडुरंग पिता का नाम: हरि गृह संख्या : 591/ख उम्र : 69 लिंग : पुरुष	AWI1898550 फोटो उपलब्ध
394 निर्वाचक का नाम : निला पति का नाम: पांडुरंग गृह संख्या : 591/ख उम्र : 65 लिंग : महिला	AWI1898592 फोटो उपलब्ध	395 निर्वाचक का नाम : खेलचंद पिता का नाम: पांडुरंग गृह संख्या : 591/ख उम्र : 44 लिंग : पुरुष	HJY4161410 फोटो उपलब्ध	396 निर्वाचक का नाम : शिल्पा सोनवाने पिता का नाम: खेलचन्द गृह संख्या : 591/ख उम्र : 35 लिंग : महिला	AWI0795211 फोटो उपलब्ध
397 निर्वाचक का नाम : विठा पति का नाम: बेनीप्रसाद गृह संख्या : 591/ख उम्र : 35 लिंग : महिला	AWI1027424 फोटो उपलब्ध	398 निर्वाचक का नाम : शंकर पिता का नाम: भोजराम गृह संख्या : 592 उम्र : 62 लिंग : पुरुष	AWI1898626 फोटो उपलब्ध	399 निर्वाचक का नाम : अनुसया पति का नाम: शंकर गृह संख्या : 592 उम्र : 53 लिंग : महिला	AWI1898659 फोटो उपलब्ध
400 निर्वाचक का नाम : वंदना सोनवाने पिता का नाम: शंकरलाल सोनवाने गृह संख्या : 592 उम्र : 33 लिंग : महिला	AWI1798529 फोटो उपलब्ध	401 निर्वाचक का नाम : दुर्गेश सोनवाने पिता का नाम: शंकर सोनवाने गृह संख्या : 592 उम्र : 29 लिंग : पुरुष	AWI1365782 फोटो उपलब्ध	402 निर्वाचक का नाम : कृष्णा कुमार मेश्राम पिता का नाम: दत्तात्री मेश्राम गृह संख्या : 593 उम्र : 27 लिंग : पुरुष	AWI1268093 फोटो उपलब्ध
403 निर्वाचक का नाम : सुलोचना पति का नाम: किसन गृह संख्या : 596 उम्र : 59 लिंग : महिला	AWI1898675 फोटो उपलब्ध	404 निर्वाचक का नाम : अनेश कुमार चौधरी पिता का नाम: बाबुराव चौधरी गृह संख्या : 596 उम्र : 54 लिंग : पुरुष	AWI1151950 फोटो उपलब्ध	405 निर्वाचक का नाम : छाया पति का नाम: अनेश गृह संख्या : 596 उम्र : 52 लिंग : महिला	HJY4125993 फोटो उपलब्ध
406 निर्वाचक का नाम : अमरसिंह चौधरी पिता का नाम: बाबुराव गृह संख्या : 596 उम्र : 47 लिंग : पुरुष	HJY4125985 फोटो उपलब्ध	407 निर्वाचक का नाम : राजश्री पति का नाम: अमरसिंह गृह संख्या : 596 उम्र : 41 लिंग : महिला	AWI0829655 फोटो उपलब्ध	408 निर्वाचक का नाम : पराग चौधरी पिता का नाम: अनेश चौधरी गृह संख्या : 596 उम्र : 23 लिंग : पुरुष	AWI2132298 फोटो उपलब्ध
409 निर्वाचक का नाम : सृजल चौधरी पिता का नाम: अमरसिंह चौधरी गृह संख्या : 596 उम्र : 19 लिंग : पुरुष	AWI2448579 फोटो उपलब्ध	410 निर्वाचक का नाम : सुरेश पिता का नाम: नल्थू गृह संख्या : 597 उम्र : 68 लिंग : पुरुष	AWI1898774 फोटो उपलब्ध	411 निर्वाचक का नाम : रमेश पिता का नाम: नल्थू गृह संख्या : 597 उम्र : 65 लिंग : पुरुष	AWI1898733 फोटो उपलब्ध
412 निर्वाचक का नाम : इंदिरा पति का नाम: सुरेश गृह संख्या : 597 उम्र : 63 लिंग : महिला	AWI1898717 फोटो उपलब्ध	413 निर्वाचक का नाम : रेणुदिकपाल पिता का नाम: नल्थू गृह संख्या : 597 उम्र : 57 लिंग : पुरुष	AWI0622057 फोटो उपलब्ध	414 निर्वाचक का नाम : ज्योती पिता का नाम: रमेश गृह संख्या : 597 उम्र : 46 लिंग : महिला	HJY4162392 फोटो उपलब्ध
415 निर्वाचक का नाम : प्रेमकुमार पिता का नाम: रमेश गृह संख्या : 597 उम्र : 43 लिंग : पुरुष	HJY4161428 फोटो उपलब्ध	416 निर्वाचक का नाम : योगेशकुमार पिता का नाम: सुरेश गृह संख्या : 597 उम्र : 42 लिंग : पुरुष	HJY4622221 फोटो उपलब्ध	417 निर्वाचक का नाम : वन्दना नेवारे पति का नाम: प्रेमकुमार गृह संख्या : 597 उम्र : 36 लिंग : महिला	AWI0897835 फोटो उपलब्ध
418 निर्वाचक का नाम : ममता नेवारे पति का नाम: योगेश कुमार नेवारे गृह संख्या : 597 उम्र : 30 लिंग : महिला	AWI1117993 फोटो उपलब्ध	419 निर्वाचक का नाम : अतुल नेवारे पिता का नाम: सुरेश नेवारे गृह संख्या : 597 उम्र : 24 लिंग : पुरुष	AWI2121606 फोटो उपलब्ध	420 निर्वाचक का नाम : गया पति का नाम: शोभाराम गृह संख्या : 598 उम्र : 69 लिंग : महिला	AWI1898881 फोटो उपलब्ध

421	AWI1898873	निर्वाचक का नाम : ओमकार पिता का नाम: शोभाराम गृह संख्या : 598 उम्र : 47 लिंग : पुरुष	422	HJY4161352	निर्वाचक का नाम : शिवदयाल पिता का नाम: शोभाराम गृह संख्या : 598 उम्र : 44 लिंग : पुरुष	423	HJY4161246	निर्वाचक का नाम : गुलाबचंद पिता का नाम: शोभाराम गृह संख्या : 598 उम्र : 40 लिंग : पुरुष
424	HJY4491346	निर्वाचक का नाम : कविता पति का नाम: ओमकार गृह संख्या : 598 उम्र : 39 लिंग : महिला	425	HJY4491320	निर्वाचक का नाम : संघ्या कोठेकार पति का नाम: शिवदयाल कोठेकार गृह संख्या : 598 उम्र : 38 लिंग : महिला	426	AWI1308113	निर्वाचक का नाम : नर्बदा कोठेकार पति का नाम: गुलाबचंद कोठेकार गृह संख्या : 598 उम्र : 30 लिंग : महिला
427	AWI2331403	निर्वाचक का नाम : हिमाली कोठेकार पिता का नाम: शिवदयाल कोठेकार गृह संख्या : 598 उम्र : 20 लिंग : महिला	428	HJY4126348	निर्वाचक का नाम : हिरकन पति का नाम: फागू गृह संख्या : 599 उम्र : 59 लिंग : महिला	429	HJY4125621	निर्वाचक का नाम : आनंदराव पिता का नाम: फागू गृह संख्या : 599 उम्र : 42 लिंग : पुरुष
430	AWI1118009	निर्वाचक का नाम : ललिता लाडे पति का नाम: आनन्दराव लाडे गृह संख्या : 599 उम्र : 42 लिंग : महिला	431	AWI0015669	निर्वाचक का नाम : टेकचंद पिता का नाम: फागू गृह संख्या : 599 उम्र : 37 लिंग : पुरुष	432	AWI0564310	निर्वाचक का नाम : झनेन्द्र पिता का नाम: जयचंद गृह संख्या : 599 उम्र : 37 लिंग : पुरुष
433	AWI1118017	निर्वाचक का नाम : किरण लाडे पति का नाम: झनेन्द्र लाडे गृह संख्या : 599 उम्र : 37 लिंग : महिला	434	AWI1151968	निर्वाचक का नाम : ताराचंद लाडे पिता का नाम: फागुजी लाडे गृह संख्या : 599 उम्र : 29 लिंग : पुरुष	435	AWI2433050	निर्वाचक का नाम : प्रतीक्षा लाड़े पति का नाम: ताराचंद लाड़े गृह संख्या : 599 उम्र : 21 लिंग : महिला
436	AWI2378065	निर्वाचक का नाम : दीपक लाडे पिता का नाम: आनंदराव लाडे गृह संख्या : 599 उम्र : 20 लिंग : पुरुष	437	HJY4162442	निर्वाचक का नाम : चंद्रकला पिता का नाम: तितु गृह संख्या : 599/क उम्र : 57 लिंग : महिला	438	AWI1898931	निर्वाचक का नाम : जैपाल पिता का नाम: मोड़कू गृह संख्या : 601 उम्र : 64 लिंग : पुरुष
439	AWI1898923	निर्वाचक का नाम : देवाजी सोनवाने पिता का नाम: मोड़कू सोनवाने गृह संख्या : 601 उम्र : 63 लिंग : पुरुष	440	AWI1898915	निर्वाचक का नाम : मीरा पति का नाम: जैपाल गृह संख्या : 601 उम्र : 57 लिंग : महिला	441	AWI1898899	निर्वाचक का नाम : कांता बाई सोनवाने पति का नाम: देवाजी सोनवाने गृह संख्या : 601 उम्र : 56 लिंग : महिला
442	HJY4160446	निर्वाचक का नाम : अनिल पिता का नाम: जैपाल गृह संख्या : 601 उम्र : 40 लिंग : पुरुष	443	HJY4490389	निर्वाचक का नाम : नंदकिशोर सोनवाने पिता का नाम: देवाजी सोनवाने गृह संख्या : 601 उम्र : 38 लिंग : पुरुष	444	HJY4490298	निर्वाचक का नाम : सुनील पिता का नाम: जयपाल गृह संख्या : 601 उम्र : 37 लिंग : पुरुष
445	AWI1459700	निर्वाचक का नाम : मीना सोनवाने पति का नाम: अनिल सोनवाने गृह संख्या : 601 उम्र : 36 लिंग : महिला	446	AWI0737635	निर्वाचक का नाम : देवेंद्र पिता का नाम: जैपाल गृह संख्या : 601 उम्र : 35 लिंग : पुरुष	447	AWI1487172	निर्वाचक का नाम : सीमा सोनवाने पति का नाम: सुनील सोनवाने गृह संख्या : 601 उम्र : 32 लिंग : महिला
448	AWI1365790	निर्वाचक का नाम : मुनीश्वर सोनवाने पिता का नाम: देवाजी सोनवाने गृह संख्या : 601 उम्र : 32 लिंग : पुरुष	449	AWI1487180	निर्वाचक का नाम : ज्योति सोनवाने पति का नाम: नंदकिशोर सोनवाने गृह संख्या : 601 उम्र : 30 लिंग : महिला	450	HJY4162731	निर्वाचक का नाम : मनोहर पिता का नाम: हरनाम गृह संख्या : 603 उम्र : 60 लिंग : पुरुष

451 निर्वाचक का नाम : तारकेश्वरी पति का नाम: मनोहर गृह संख्या : 603 उम्र : 53 लिंग : महिला	HJY4162723 फोटो उपलब्ध	452 निर्वाचक का नाम : डिलेश्वरी पुरी पिता का नाम: मनोहर पुरी गृह संख्या : 603 उम्र : 34 लिंग : महिला	AWI2121598 फोटो उपलब्ध	# 453 निर्वाचक का नाम : भैरव पुरी पिता का नाम: मनोहर पुरी गृह संख्या : 603 उम्र : 29 लिंग : पुरुष	AWI1151976 फोटो उपलब्ध
454 निर्वाचक का नाम : भैयालाल सोनवाने पिता का नाम: तुलसीराम सोनवाने गृह संख्या : 604 उम्र : 66 लिंग : पुरुष	AWI1898832 फोटो उपलब्ध	455 निर्वाचक का नाम : सुभद्रा सोनवाने पति का नाम: भैयालाल सोनवाने गृह संख्या : 604 उम्र : 61 लिंग : महिला	AWI1898840 फोटो उपलब्ध	456 निर्वाचक का नाम : वृशाली सोनवाने पति का नाम: सुनिल सोनवाने गृह संख्या : 604 उम्र : 35 लिंग : महिला	AWI1268101 फोटो उपलब्ध
457 निर्वाचक का नाम : कन्हैया पिता का नाम: हरी गृह संख्या : 605 उम्र : 57 लिंग : पुरुष	HJY4162509 फोटो उपलब्ध	458 निर्वाचक का नाम : योगेंद्र पिता का नाम: दिगम्बर गृह संख्या : 605 उम्र : 36 लिंग : पुरुष	AWI0511154 फोटो उपलब्ध	459 निर्वाचक का नाम : प्रीति सोनवाने पति का नाम: योगेन्द्र सोनवाने गृह संख्या : 605 उम्र : 33 लिंग : महिला	AWI2402311 फोटो उपलब्ध
460 निर्वाचक का नाम : मोनिका सोनावाने पिता का नाम: कन्हैयालाल सोनावाने गृह संख्या : 605 उम्र : 28 लिंग : महिला	AWI1360387 फोटो उपलब्ध	461 निर्वाचक का नाम : रजनीश सोनवाने पिता का नाम: कन्हैयालाल सोनवाने गृह संख्या : 605 उम्र : 25 लिंग : पुरुष	AWI1487164 फोटो उपलब्ध	462 निर्वाचक का नाम : जाया पति का नाम: रामचंद्र गृह संख्या : 608 उम्र : 85 लिंग : महिला	AWI1898741 फोटो उपलब्ध
463 निर्वाचक का नाम : गोकुल पिता का नाम: रामचंद्र गृह संख्या : 608 उम्र : 69 लिंग : पुरुष	AWI1898725 फोटो उपलब्ध	464 निर्वाचक का नाम : विजय पिता का नाम: लक्ष्मण गृह संख्या : 608 उम्र : 64 लिंग : पुरुष	AWI1898568 फोटो उपलब्ध	465 निर्वाचक का नाम : किशोर देशमुख पिता का नाम: लक्ष्मण देशमुख गृह संख्या : 608 उम्र : 64 लिंग : पुरुष	AWI1898584 फोटो उपलब्ध
466 निर्वाचक का नाम : सुशीला पति का नाम: गोकुल गृह संख्या : 608 उम्र : 63 लिंग : महिला	AWI1898576 फोटो उपलब्ध	467 निर्वाचक का नाम : रूपलता देशमुख पति का नाम: किशोर देशमुख गृह संख्या : 608 उम्र : 59 लिंग : महिला	AWI1898600 फोटो उपलब्ध	468 निर्वाचक का नाम : ईमला पति का नाम: राजकुमार गृह संख्या : 608 उम्र : 55 लिंग : महिला	AWI1898444 फोटो उपलब्ध
469 निर्वाचक का नाम : वीणा पति का नाम: विजय गृह संख्या : 608 उम्र : 51 लिंग : महिला	AWI1898451 फोटो उपलब्ध	470 निर्वाचक का नाम : दुर्गा देशमुख पति का नाम: किशोर देशमुख गृह संख्या : 608 उम्र : 51 लिंग : महिला	AWI1802354 फोटो उपलब्ध	471 निर्वाचक का नाम : हरीश देशमुख पिता का नाम: किशोर देशमुख गृह संख्या : 608 उम्र : 36 लिंग : पुरुष	HJY4647475 फोटो उपलब्ध
472 निर्वाचक का नाम : योगेश कुमार देशमुख पिता का नाम: किशोर गृह संख्या : 608 उम्र : 32 लिंग : पुरुष	AWI0795237 फोटो उपलब्ध	473 निर्वाचक का नाम : सविता पति का नाम: विकास कुमार गृह संख्या : 608 उम्र : 32 लिंग : महिला	AWI1027325 फोटो उपलब्ध	474 निर्वाचक का नाम : वंदना देशमुख पति का नाम: हरीश देशमुख गृह संख्या : 608 उम्र : 32 लिंग : महिला	AWI0844811 फोटो उपलब्ध
475 निर्वाचक का नाम : विकास कुमार देशमुख पिता का नाम: बिजयकुमार गृह संख्या : 608 उम्र : 32 लिंग : पुरुष	AWI0795229 फोटो उपलब्ध	476 निर्वाचक का नाम : विनोद देशमुख पिता का नाम: राज कुमार देशमुख गृह संख्या : 608 उम्र : 31 लिंग : पुरुष	AWI1027317 फोटो उपलब्ध	477 निर्वाचक का नाम : राहुल देशमुख पिता का नाम: विजय देशमुख गृह संख्या : 608 उम्र : 30 लिंग : पुरुष	AWI1268119 फोटो उपलब्ध
478 निर्वाचक का नाम : पूजा देशमुख पति का नाम: विनोद देशमुख गृह संख्या : 608 उम्र : 28 लिंग : महिला	AWI1460328 फोटो उपलब्ध	479 निर्वाचक का नाम : पूजा देशमुख पति का नाम: योगेश देशमुख गृह संख्या : 608 उम्र : 25 लिंग : महिला	AWI2159143 फोटो उपलब्ध	480 निर्वाचक का नाम : आशा गौपाले पति का नाम: मिताराम गौपाले गृह संख्या : 608/च उम्र : 58 लिंग : महिला	AWI1365808 फोटो उपलब्ध

481 निर्वाचक का नाम : पुरुषोत्तम सोनवाने पिता का नाम: अर्जुन सोनवाने गृह संख्या : 609 उम्र : 68 लिंग : पुरुष	AWI1898469 फोटो उपलब्ध	482 निर्वाचक का नाम : तुलसी बाई सोनवाने पति का नाम: पुरुषोत्तम सोनवाने गृह संख्या : 609 उम्र : 61 लिंग : महिला	AWI1898477 फोटो उपलब्ध	483 निर्वाचक का नाम : अरविंद सोनवाने पिता का नाम: पुरुषोत्तम सोनवाने गृह संख्या : 609 उम्र : 33 लिंग : पुरुष	AWI1130830 फोटो उपलब्ध
484 निर्वाचक का नाम : सुभाष कुमार सोनवाने पिता का नाम: पुरुषोत्तम सोनवाने गृह संख्या : 609 उम्र : 30 लिंग : पुरुष	AWI1130822 फोटो उपलब्ध	485 निर्वाचक का नाम : सुषमा सोनवाने पति का नाम: सुभाष सोनवाने गृह संख्या : 609 उम्र : 28 लिंग : महिला	AWI2199297 फोटो उपलब्ध	486 निर्वाचक का नाम : दिव्या सोनवाने पति का नाम: अरविंद सोनवाने गृह संख्या : 609 उम्र : 24 लिंग : महिला	AWI2199305 फोटो उपलब्ध
487 निर्वाचक का नाम : गोमती प्रसाद शुक्ला पिता का नाम: भवानीप्रसाद शुक्ला गृह संख्या : 610 उम्र : 53 लिंग : पुरुष	AWI1898485 फोटो उपलब्ध	488 निर्वाचक का नाम : खेलेश्वरी शुक्ला पति का नाम: गोमतीप्रसाद शुक्ला गृह संख्या : 610 उम्र : 49 लिंग : महिला	AWI1898352 फोटो उपलब्ध	489 निर्वाचक का नाम : रीना शुक्ला पिता का नाम: गोमतीप्रसाद शुक्ला गृह संख्या : 610 उम्र : 22 लिंग : महिला	AWI2189561 फोटो उपलब्ध
490 निर्वाचक का नाम : दिलीप गजाम पिता का नाम: अखाडू गजाम गृह संख्या : 611 उम्र : 55 लिंग : पुरुष	HJY4125126 फोटो उपलब्ध	491 निर्वाचक का नाम : ललिता गजाम पति का नाम: दिलीप गजाम गृह संख्या : 611 उम्र : 47 लिंग : महिला	HJY4162103 फोटो उपलब्ध	492 निर्वाचक का नाम : शीतल गजाम पिता का नाम: दिलीप गजाम गृह संख्या : 611 उम्र : 20 लिंग : महिला	AWI2402162 फोटो उपलब्ध
493 निर्वाचक का नाम : रवीन्द्र पिता का नाम: चैतराम गृह संख्या : 612 उम्र : 47 लिंग : पुरुष	HJY6656763 फोटो उपलब्ध	494 निर्वाचक का नाम : राजु पिता का नाम: चैतराम गृह संख्या : 612 उम्र : 42 लिंग : पुरुष	HJY4162616 फोटो उपलब्ध	495 निर्वाचक का नाम : सैवन्ता उडके पति का नाम: रविंद्र उडके गृह संख्या : 612 उम्र : 41 लिंग : महिला	HJY4124996 फोटो उपलब्ध
496 निर्वाचक का नाम : पदमा पति का नाम: ईश्वर गृह संख्या : 612 उम्र : 36 लिंग : महिला	AWI1027333 फोटो उपलब्ध	497 निर्वाचक का नाम : ममता उडके पति का नाम: राजु उडके गृह संख्या : 612 उम्र : 33 लिंग : महिला	AWI1329416 फोटो उपलब्ध	498 निर्वाचक का नाम : रोहित उडके पिता का नाम: रविन्द्र उडके गृह संख्या : 612 उम्र : 25 लिंग : पुरुष	AWI2363182 फोटो उपलब्ध
499 निर्वाचक का नाम : विशाल उडके पिता का नाम: रविन्द्र उडके गृह संख्या : 612 उम्र : 22 लिंग : पुरुष	AWI2363380 फोटो उपलब्ध	500 निर्वाचक का नाम : आरती उडके पति का नाम: सुभाष उडके गृह संख्या : 612/क उम्र : 26 लिंग : महिला	AWI2007862 फोटो उपलब्ध	501 निर्वाचक का नाम : सुलकन धुर्वे पति का नाम: टेकचंद धुर्वे गृह संख्या : 612/क उम्र : 62 लिंग : महिला	AWI1026863 फोटो उपलब्ध
502 निर्वाचक का नाम : गिरधारी उडके पिता का नाम: सियाराम उडके गृह संख्या : 612/क उम्र : 60 लिंग : पुरुष	HJY6655344 फोटो उपलब्ध	503 निर्वाचक का नाम : प्रभा उडके पति का नाम: गिरधारी उडके गृह संख्या : 612/क उम्र : 51 लिंग : महिला	HJY6655799 फोटो उपलब्ध	504 निर्वाचक का नाम : भीमराज उडके पिता का नाम: सियाराम उडके गृह संख्या : 612/क उम्र : 51 लिंग : पुरुष	AWI0015693 फोटो उपलब्ध
505 निर्वाचक का नाम : कलमत उडके पति का नाम: भीमराज उडके गृह संख्या : 612/क उम्र : 43 लिंग : महिला	HJY6655807 फोटो उपलब्ध	506 निर्वाचक का नाम : संतोष धुर्वे पिता का नाम: टेकचंद धुर्वे गृह संख्या : 612/क उम्र : 41 लिंग : पुरुष	AWI1026855 फोटो उपलब्ध	507 निर्वाचक का नाम : सकून बाई धुर्वे पति का नाम: संतोष धुर्वे गृह संख्या : 612/क उम्र : 37 लिंग : महिला	AWI1026830 फोटो उपलब्ध
508 निर्वाचक का नाम : राम पिता का नाम: टेकचंद गृह संख्या : 612/क उम्र : 36 लिंग : पुरुष	AWI1026871 फोटो उपलब्ध	509 निर्वाचक का नाम : बबिता धुर्वे पति का नाम: श्याम कुमार धुर्वे गृह संख्या : 612/क उम्र : 34 लिंग : महिला	AWI1026848 फोटो उपलब्ध	510 निर्वाचक का नाम : सुभाष उडके पिता का नाम: भीमराज उडके गृह संख्या : 612/क उम्र : 28 लिंग : पुरुष	AWI1365816 फोटो उपलब्ध

511 निर्वाचक का नाम : दिपक उईके पिता का नाम: भीमराज उईके गृह संख्या : 612/क उम्र : 21 लिंग : पुरुष	AWI2249167 फोटो उपलब्ध	512 निर्वाचक का नाम : ईश्वर पिता का नाम: मुरारी गृह संख्या : 612 क उम्र : 36 लिंग : पुरुष	HJY4647483 फोटो उपलब्ध	513 निर्वाचक का नाम : कौशल पति का नाम: रामचरण गृह संख्या : 613 उम्र : 65 लिंग : महिला	AWI1898097 फोटो उपलब्ध
514 निर्वाचक का नाम : इमला पिता का नाम: चुन्नीलाल गृह संख्या : 613 उम्र : 64 लिंग : महिला	AWI0051391 फोटो उपलब्ध	515 निर्वाचक का नाम : खेमराज पिता का नाम: चुन्नीलाल गृह संख्या : 613 उम्र : 49 लिंग : पुरुष	HJY4162095 फोटो उपलब्ध	516 निर्वाचक का नाम : कैलाश पिता का नाम: रामचंद गृह संख्या : 613 उम्र : 46 लिंग : पुरुष	AWI0564328 फोटो उपलब्ध
517 निर्वाचक का नाम : रेखा पति का नाम: खेमराज गृह संख्या : 613 उम्र : 43 लिंग : महिला	HJY4162087 फोटो उपलब्ध	518 निर्वाचक का नाम : अमिता पति का नाम: कैलाश गृह संख्या : 613 उम्र : 39 लिंग : महिला	AWI1027341 फोटो उपलब्ध	519 निर्वाचक का नाम : अजय धुर्वे पिता का नाम: खेमराज धुर्वे गृह संख्या : 613 उम्र : 23 लिंग : पुरुष	AWI2371425 फोटो उपलब्ध
520 निर्वाचक का नाम : भीवा पिता का नाम: सिताराम गृह संख्या : 614 उम्र : 64 लिंग : पुरुष	AWI1897990 फोटो उपलब्ध	521 निर्वाचक का नाम : निर्मला पति का नाम: भिवा गृह संख्या : 614 उम्र : 58 लिंग : महिला	AWI1898014 फोटो उपलब्ध	522 निर्वाचक का नाम : सुनीलकुमार पिता का नाम: भीवा गृह संख्या : 614 उम्र : 42 लिंग : पुरुष	HJY4126033 फोटो उपलब्ध
523 निर्वाचक का नाम : अनील पिता का नाम: भीवा गृह संख्या : 614 उम्र : 40 लिंग : पुरुष	AWI0015701 फोटो उपलब्ध	524 निर्वाचक का नाम : कौतिका नाकाडे पति का नाम: सुनिल नाकाडे गृह संख्या : 614 उम्र : 37 लिंग : महिला	AWI1118058 फोटो उपलब्ध	525 निर्वाचक का नाम : भाविका नाकाडे पति का नाम: अनिल नाकाडे गृह संख्या : 614 उम्र : 31 लिंग : महिला	AWI2148856 फोटो उपलब्ध
526 निर्वाचक का नाम : मघा पति का नाम: झाडू गृह संख्या : 615 उम्र : 74 लिंग : महिला	AWI1898022 फोटो उपलब्ध	527 निर्वाचक का नाम : बिरजराम पिता का नाम: झाडूलाल गृह संख्या : 615 उम्र : 41 लिंग : पुरुष	HJY6656821 फोटो उपलब्ध	528 निर्वाचक का नाम : अनिता पति का नाम: राधेश्याम गृह संख्या : 615 उम्र : 38 लिंग : महिला	AWI1027242 फोटो उपलब्ध
529 निर्वाचक का नाम : भागरता पति का नाम: बिरजराम गृह संख्या : 615 उम्र : 30 लिंग : महिला	AWI1118066 फोटो उपलब्ध	530 निर्वाचक का नाम : सुबद्रा पति का नाम: बारकू गृह संख्या : 616/क उम्र : 75 लिंग : महिला	AWI1898105 फोटो उपलब्ध	531 निर्वाचक का नाम : घनश्याम पिता का नाम: बारकू गृह संख्या : 616/क उम्र : 57 लिंग : पुरुष	AWI1898048 फोटो उपलब्ध
532 निर्वाचक का नाम : गीता पंचभाई पति का नाम: धनश्याम पंचभाई गृह संख्या : 616/क उम्र : 49 लिंग : महिला	AWI1522754 फोटो उपलब्ध	533 निर्वाचक का नाम : राधेश्याम पिता का नाम: बारकू गृह संख्या : 616/क उम्र : 48 लिंग : पुरुष	AWI1898121 फोटो उपलब्ध	534 निर्वाचक का नाम : लिम्बाजी सोनवाने पिता का नाम: सियाराम सोनवाने गृह संख्या : 617 उम्र : 48 लिंग : पुरुष	AWI1898188 फोटो उपलब्ध
535 निर्वाचक का नाम : मनिषा सोनवाने पति का नाम: लिम्बाजी गृह संख्या : 617 उम्र : 32 लिंग : महिला	AWI0795245 फोटो उपलब्ध	536 निर्वाचक का नाम : पूरनलाल पिता का नाम: सेमा गृह संख्या : 618 उम्र : 66 लिंग : पुरुष	AWI1898204 फोटो उपलब्ध	537 निर्वाचक का नाम : तिलक पिता का नाम: सेमा गृह संख्या : 618 उम्र : 63 लिंग : पुरुष	AWI1898212 फोटो उपलब्ध
538 निर्वाचक का नाम : खूमलता पति का नाम: पूरनलाल गृह संख्या : 618 उम्र : 59 लिंग : महिला	AWI1898220 फोटो उपलब्ध	539 निर्वाचक का नाम : प्रभा पति का नाम: तिलक गृह संख्या : 618 उम्र : 57 लिंग : महिला	AWI1898238 फोटो उपलब्ध	540 निर्वाचक का नाम : डुलीचंद पिता का नाम: पूरनलाल गृह संख्या : 618 उम्र : 36 लिंग : पुरुष	AWI0511170 फोटो उपलब्ध

541 निर्वाचक का नाम : आशा पति का नाम: डुलिचन्द गृह संख्या : 618 उम्र : 34 लिंग : महिला	AWI0844753 फोटो उपलब्ध	542 निर्वाचक का नाम : महेश नागपुरे पिता का नाम: तिलकचंद नागपुरे गृह संख्या : 618 उम्र : 28 लिंग : पुरुष	AWI1438647 फोटो उपलब्ध	543 निर्वाचक का नाम : जायत्री पति का नाम: श्रीराम गृह संख्या : 619 उम्र : 71 लिंग : महिला	AWI1898253 फोटो उपलब्ध
544 निर्वाचक का नाम : अंजीरा पति का नाम: नंदलाल गृह संख्या : 619 उम्र : 47 लिंग : महिला	AWI0564344 फोटो उपलब्ध	545 निर्वाचक का नाम : सुरेन्द्र पिता का नाम: श्रीराम गृह संख्या : 619 उम्र : 42 लिंग : पुरुष	HJY4125605 फोटो उपलब्ध	546 निर्वाचक का नाम : मिताराम पिता का नाम: श्रीराम गृह संख्या : 619 उम्र : 39 लिंग : पुरुष	AWI0564336 फोटो उपलब्ध
547 निर्वाचक का नाम : कुंदा नान्हे पति का नाम: मिताराम नान्हे गृह संख्या : 619 उम्र : 33 लिंग : महिला	AWI1365832 फोटो उपलब्ध	548 निर्वाचक का नाम : सैवन्ता बोरकर पति का नाम: घनश्याम बोरकर गृह संख्या : 619/1 उम्र : 36 लिंग : महिला	AWI1459718 फोटो उपलब्ध	549 निर्वाचक का नाम : सुन्दर पति का नाम: सम्पत गृह संख्या : 620 उम्र : 79 लिंग : महिला	AWI1898279 फोटो उपलब्ध
550 निर्वाचक का नाम : सीमा चौधरी पति का नाम: सुरेश गृह संख्या : 620 उम्र : 59 लिंग : महिला	AWI1898295 फोटो उपलब्ध	551 निर्वाचक का नाम : शुभम चौधरी पिता का नाम: सुरेश चौधरी गृह संख्या : 620 उम्र : 33 लिंग : पुरुष	AWI1027259 फोटो उपलब्ध	552 निर्वाचक का नाम : नेहा चौधरी पति का नाम: शुभम चौधरी गृह संख्या : 620 उम्र : 27 लिंग : महिला	AWI1572106 फोटो उपलब्ध
553 निर्वाचक का नाम : हीरकन बाई बंसोड पति का नाम: माहरू बंसोड गृह संख्या : 621 उम्र : 82 लिंग : महिला	AWI1898311 फोटो उपलब्ध	554 निर्वाचक का नाम : विजय पिता का नाम: माहरू गृह संख्या : 621 उम्र : 57 लिंग : पुरुष	AWI1898329 फोटो उपलब्ध	555 निर्वाचक का नाम : भजन बंसोड पिता का नाम: माहरू बंसोड गृह संख्या : 621 उम्र : 52 लिंग : पुरुष	AWI1898378 फोटो उपलब्ध
556 निर्वाचक का नाम : आशा विजय बन्सोड पति का नाम: विजय बन्सोड गृह संख्या : 621 उम्र : 47 लिंग : महिला	AWI2389419 फोटो उपलब्ध	557 निर्वाचक का नाम : हिवनकर बंसोड पिता का नाम: माहरू बंसोड गृह संख्या : 621 उम्र : 41 लिंग : पुरुष	HJY4607479 फोटो उपलब्ध	558 निर्वाचक का नाम : सरिता बंसोड पति का नाम: भजन बंसोड गृह संख्या : 621 उम्र : 41 लिंग : महिला	HJY4162863 फोटो उपलब्ध
559 निर्वाचक का नाम : रेखा हिवनकर बंसोड पति का नाम: हिवनकर बंसोड गृह संख्या : 621 उम्र : 40 लिंग : महिला	AWI2313906 फोटो उपलब्ध	560 निर्वाचक का नाम : प्रमोद बन्सोड पिता का नाम: भजन बन्सोड गृह संख्या : 621 उम्र : 20 लिंग : पुरुष	AWI2374825 फोटो उपलब्ध	561 निर्वाचक का नाम : सविता पुष्पतोडे पति का नाम: विकास पुष्पतोडे गृह संख्या : 625/क उम्र : 30 लिंग : महिला	AWI1323674 फोटो उपलब्ध
562 निर्वाचक का नाम : कुलपत मांडरे पिता का नाम: तीजू मांडरे गृह संख्या : 626 उम्र : 74 लिंग : पुरुष	HJY4489894 फोटो उपलब्ध	563 निर्वाचक का नाम : पारबता मांडरे पति का नाम: कुल्पत मांडरे गृह संख्या : 626 उम्र : 73 लिंग : महिला	HJY4490850 फोटो उपलब्ध	564 निर्वाचक का नाम : ओमकला मांडरे पिता का नाम: कुलपत मांडरे गृह संख्या : 626 उम्र : 46 लिंग : महिला	AWI2159184 फोटो उपलब्ध
565 निर्वाचक का नाम : इन्दिरा मांडरे पिता का नाम: कुलपत मांडरे गृह संख्या : 626 उम्र : 37 लिंग : महिला	AWI2304749 फोटो उपलब्ध	566 निर्वाचक का नाम : सुरेन्द्र मांडरे पिता का नाम: कुलपत मांडरे गृह संख्या : 626 उम्र : 37 लिंग : पुरुष	HJY4489902 फोटो उपलब्ध	567 निर्वाचक का नाम : नन्दकिशोर मांडरे पिता का नाम: कुलपत मांडरे गृह संख्या : 626 उम्र : 31 लिंग : पुरुष	AWI2159176 फोटो उपलब्ध
568 निर्वाचक का नाम : बबिता मांडरे पति का नाम: सुरेन्द्र मांडरे गृह संख्या : 626 उम्र : 31 लिंग : महिला	AWI1288562 फोटो उपलब्ध	569 निर्वाचक का नाम : प्रमोद मांडरे पिता का नाम: कुलपत मांडरे गृह संख्या : 626 उम्र : 24 लिंग : पुरुष	AWI2159168 फोटो उपलब्ध	570 निर्वाचक का नाम : गनाजी पुष्पतोडे पिता का नाम: दाजीबा पुष्पतोडे गृह संख्या : 626/क उम्र : 60 लिंग : पुरुष	AWI0829721 फोटो उपलब्ध

571	AWI0829739	निर्वाचक का नाम : चंद्रकला बाई पुष्पतोडे पति का नाम: गनाजी पुष्पतोडे गृह संख्या : 626/क उम्र : 53 लिंग : महिला	फोटो उपलब्ध	572	AWI1151992	निर्वाचक का नाम : विकास कुमार पिता का नाम: गणाजी गृह संख्या : 626क उम्र : 31 लिंग : पुरुष	फोटो उपलब्ध	573	AWI1898386	निर्वाचक का नाम : डोलन पिता का नाम: मनीराम गृह संख्या : 627 उम्र : 64 लिंग : पुरुष	फोटो उपलब्ध
574	AWI1898402	निर्वाचक का नाम : कान्ता पति का नाम: डोलन गृह संख्या : 627 उम्र : 56 लिंग : महिला	फोटो उपलब्ध	575	HJY4123907	निर्वाचक का नाम : योगेश पिता का नाम: डोलन गृह संख्या : 627 उम्र : 40 लिंग : पुरुष	फोटो उपलब्ध	576	AWI1027374	निर्वाचक का नाम : सपना पति का नाम: योगेश गृह संख्या : 627 उम्र : 36 लिंग : महिला	फोटो उपलब्ध
577	HJY4635306	निर्वाचक का नाम : गडीराम पिता का नाम: सुदन गृह संख्या : 628 उम्र : 71 लिंग : पुरुष	फोटो उपलब्ध	578	HJY4161105	निर्वाचक का नाम : गुणवंत पिता का नाम: गडीराम गृह संख्या : 628 उम्र : 45 लिंग : पुरुष	फोटो उपलब्ध	579	HJY4160560	निर्वाचक का नाम : इमला पति का नाम: गुणवंत गृह संख्या : 628 उम्र : 41 लिंग : महिला	फोटो उपलब्ध
580	AWI2237345	निर्वाचक का नाम : राजेश लाडे पिता का नाम: गुणवंत लाडे गृह संख्या : 628 उम्र : 22 लिंग : पुरुष	फोटो उपलब्ध								



निर्वाचकों का विवरण :							
A) मतदाताओं की संख्या :							
		नामावली का प्रकार	निर्वाचक नामावली की पहचान :	मतदाताओं की संख्या :			
				पुरुष	महिला	तृतीय लिंग	कुल
I	मूल	मूल नामावली	विशेष गहन पुनरीक्षण 2026 की मूल नामावली एवं समस्त अनुपूरकों को एकीकृत कर	295	285	0	580
II	घटक I - परिवर्धन सूची	पूरक 1	विशेष गहन पुनरीक्षण - 2026	0	0	0	0
III	घटक II - विलोपन सूची	पूरक 1	विशेष गहन पुनरीक्षण - 2026	0	0	0	0
IV	लिंग में संशोधन के कारण अंतर			0	0	0	0
पुनरीक्षण के बाद इस नामावली में शुद्ध निर्वाचक (I+II-III+IV)				295	285	0	580
B) संशोधनों की संख्या :							
नामावली का प्रकार		निर्वाचक नामावली की पहचान :		संशोधनों की संख्या :			
पूरक 1		विशेष गहन पुनरीक्षण - 2026		5			

निर्वाचक रजिस्ट्रीकरण अधिकारी द्वारा जारी

E-मृत्यु , S-स्थानांतरित, R-दोहरी प्रविष्टि, M-लापता , Q-अहर्ता नहीं