

## निर्वाचक नामावली 2026 S12 मध्य प्रदेश

विधान सभा क्षेत्र की संख्या, नाम व आरक्षण स्थिति : 113 - कटंगी (सामान्य)		भाग संख्या : : 230																			
संसदीय निर्वाचन क्षेत्र की संख्या, नाम व आरक्षण स्थिति, जिसमें विधान सभा निर्वाचन क्षेत्र स्थित है : 15 - बालाघाट																					
<b>1. पुनरीक्षण का विवरण</b>																					
पुनरीक्षण का वर्ष :	2026	<b>निर्वाचक नामावली की पहचान :</b>																			
अर्हता तिथि :	01-01-2026	विशेष गहन पुनरीक्षण 2026 की मूल नामावली एवं समस्त अनुपूरकों को एकीकृत कर																			
पुनरीक्षण का स्वरूप :	विशेष गहन पुनरीक्षण 2026																				
प्रकाशन की तिथि :	21-02-2026																				
<b>2. भाग व मतदान क्षेत्र का विवरण :</b>																					
भाग में आने वाले अनुभागों की संख्या और नाम :																					
1-सावरगांव सावरगांव		<table style="width: 100%; border-collapse: collapse;"> <tr> <td style="width: 50%;">मुख्य शहर / मुख्य ग्राम</td> <td style="width: 50%;">: सावरगांव</td> </tr> <tr> <td>वार्ड</td> <td>:</td> </tr> <tr> <td>पोस्ट ऑफिस</td> <td>: मिरगपुर</td> </tr> <tr> <td>पुलिस थाना</td> <td>: तिरोड़ी</td> </tr> <tr> <td>स्थानीय संस्था</td> <td>: सावरगांव</td> </tr> <tr> <td>ब्लॉक</td> <td>: खैरलांजी</td> </tr> <tr> <td>जिला</td> <td>: बालाघाट</td> </tr> <tr> <td>पिन कोड</td> <td>: 481449</td> </tr> </table>				मुख्य शहर / मुख्य ग्राम	: सावरगांव	वार्ड	:	पोस्ट ऑफिस	: मिरगपुर	पुलिस थाना	: तिरोड़ी	स्थानीय संस्था	: सावरगांव	ब्लॉक	: खैरलांजी	जिला	: बालाघाट	पिन कोड	: 481449
मुख्य शहर / मुख्य ग्राम	: सावरगांव																				
वार्ड	:																				
पोस्ट ऑफिस	: मिरगपुर																				
पुलिस थाना	: तिरोड़ी																				
स्थानीय संस्था	: सावरगांव																				
ब्लॉक	: खैरलांजी																				
जिला	: बालाघाट																				
पिन कोड	: 481449																				
<b>3. मतदान केंद्र का विवरण</b>																					
मतदान केंद्र की संख्या व नाम :		मतदान केन्द्र की विशेष हैसियत (पुरुष/महिला/सामान्य) :		सामान्य																	
230 - सावरगांव-2		इस मतदान क्षेत्र के सहायक (ऑक्जिलियरी) मतदान केन्द्रों की संख्या :		0																	
मतदान केंद्र का भवन व पता :																					
शासकीय प्राथमिक शाला भवन का अतिरिक्त कक्ष सावरगांव																					
<b>4. मतदाताओं की संख्या :</b>																					
आरंभिक क्रम	अंतिम क्रम	मतदाताओं की संख्या																			
संख्या	संख्या	पुरुष	महिला	तृतीय लिंग	कुल																
1	544	271	273	0	544																

निर्वाचक रजिस्ट्रीकरण अधिकारी द्वारा जारी

Nazri Naksha

Google Map View

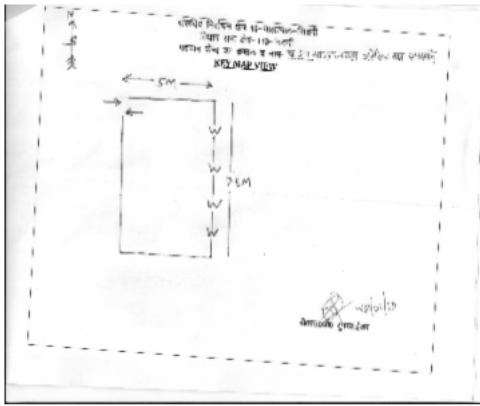

Polling Station Building Front View

मतदान केंद्र के सामने का फ़ोटो



Cad View

Key MAP View

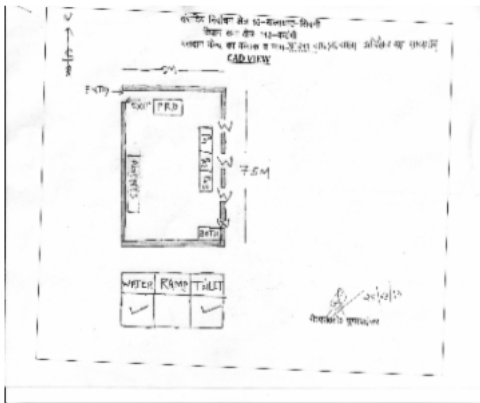

1 निर्वाचक का नाम : अरूणा मर्सकोले पिता का नाम: ओमकार मर्सकोले गृह संख्या : 13 उम्र : 19 लिंग : महिला	AWI2467884	2 निर्वाचक का नाम : मदन पिता का नाम: गेंदलाल गृह संख्या : 136 उम्र : 61 लिंग : पुरुष	AWI1806884	3 निर्वाचक का नाम : कौसला पति का नाम: मदन गृह संख्या : 136 उम्र : 59 लिंग : महिला	AWI1807080
4 निर्वाचक का नाम : रिसेश्वर पिता का नाम: मदनलाल गृह संख्या : 136 उम्र : 37 लिंग : पुरुष	AWI0730952	5 निर्वाचक का नाम : कमलेश नगपुरे पिता का नाम: मदनलाल गृह संख्या : 136 उम्र : 35 लिंग : पुरुष	AWI0959973	6 निर्वाचक का नाम : गोदावरी लिल्हारे पति का नाम: अंगलाल लिल्हारे गृह संख्या : 138 उम्र : 55 लिंग : महिला	AWI1142470
7 निर्वाचक का नाम : योगेश कुमार लिल्हारे पिता का नाम: अंगलाल गृह संख्या : 138 उम्र : 38 लिंग : पुरुष	AWI0523738	8 निर्वाचक का नाम : भूमेश लिल्हारे पिता का नाम: अंगलाल गृह संख्या : 138 उम्र : 33 लिंग : पुरुष	AWI0960005	9 निर्वाचक का नाम : पूर्णिमा लिल्हारे पति का नाम: योगेश लिल्हारे गृह संख्या : 138 उम्र : 32 लिंग : महिला	AWI1446335
10 निर्वाचक का नाम : परमानन्द पिता का नाम: रतनलाल गृह संख्या : 138/क उम्र : 57 लिंग : पुरुष	AWI1600352	11 निर्वाचक का नाम : दुर्गा पति का नाम: परमानन्द गृह संख्या : 138/क उम्र : 55 लिंग : महिला	AWI1600337	12 निर्वाचक का नाम : जयश्री मसकरे पति का नाम: मनेश मसकरे गृह संख्या : 138/के उम्र : 21 लिंग : महिला	AWI2276988
13 निर्वाचक का नाम : मनैष मसकरे पिता का नाम: परमानंद मसकरे गृह संख्या : 138 का उम्र : 31 लिंग : पुरुष	AWI1415884	14 निर्वाचक का नाम : मंगलेश मसकरे पिता का नाम: परमानंद मसकरे गृह संख्या : 138 का उम्र : 29 लिंग : पुरुष	AWI1415892	15 निर्वाचक का नाम : उर्मिला पति का नाम: प्रलाद गृह संख्या : 140 उम्र : 69 लिंग : महिला	AWI0975631
16 निर्वाचक का नाम : रोमन लिल्हारे पिता का नाम: प्रहलाद गृह संख्या : 140 उम्र : 47 लिंग : पुरुष	AWI0840587	17 निर्वाचक का नाम : किशोर पिता का नाम: प्रहलाद गृह संख्या : 140 उम्र : 45 लिंग : पुरुष	BFK3750007	18 निर्वाचक का नाम : सरिता लिल्हारे पति का नाम: रोमनलाल गृह संख्या : 140 उम्र : 41 लिंग : महिला	AWI0783175
19 निर्वाचक का नाम : गीतेश्वरी लिल्हारे पति का नाम: किशोर कुमार लिल्हारे गृह संख्या : 140 उम्र : 30 लिंग : महिला	AWI1187848	20 निर्वाचक का नाम : आयुष लिल्हारे पिता का नाम: रोमनलाल लिल्हारे गृह संख्या : 140 उम्र : 20 लिंग : पुरुष	AWI2360139	21 निर्वाचक का नाम : पदमलाल पिता का नाम: दलपत गृह संख्या : 141 उम्र : 73 लिंग : पुरुष	AWI1187822
22 निर्वाचक का नाम : मुनेश्वर लिल्हारे पिता का नाम: पदमलाल लिल्हारे गृह संख्या : 141 उम्र : 42 लिंग : पुरुष	BFK3760683	23 निर्वाचक का नाम : उमाशंकर पिता का नाम: पदमलाल गृह संख्या : 141 उम्र : 37 लिंग : पुरुष	BFK4013751	24 निर्वाचक का नाम : बोम्लेश्वरी लिल्हारे पति का नाम: मुनेश्वर लिल्हारे गृह संख्या : 141 उम्र : 37 लिंग : महिला	AWI1142447
25 निर्वाचक का नाम : विद्या लिल्हारे पति का नाम: उमाशंकर लिल्हारे गृह संख्या : 141 उम्र : 32 लिंग : महिला	AWI1498617	26 निर्वाचक का नाम : द्रोपती पति का नाम: प्रलाद गृह संख्या : 142 उम्र : 79 लिंग : महिला	AWI0988220	27 निर्वाचक का नाम : अशोककुमार पिता का नाम: सत्यवान गृह संख्या : 143 उम्र : 64 लिंग : पुरुष	AWI1807478
28 निर्वाचक का नाम : मीना पति का नाम: सत्यवान गृह संख्या : 143 उम्र : 59 लिंग : महिला	AWI1600303	29 निर्वाचक का नाम : दुर्गा पति का नाम: अशोक गृह संख्या : 143 उम्र : 52 लिंग : महिला	BFK4045167	30 निर्वाचक का नाम : सुरेन्द्रकुमार पिता का नाम: सत्यवान गृह संख्या : 143 उम्र : 50 लिंग : पुरुष	AWI1012095

31	BFK4064929	निर्वाचक का नाम : पवन रेखा पति का नाम: सुरेन्द्र गृह संख्या : 143 उम्र : 45 लिंग : महिला	फोटो उपलब्ध	32	AWI2329753	निर्वाचक का नाम : मानसी वासनिक पिता का नाम: सुरेन्द्र वासनिक गृह संख्या : 143 उम्र : 20 लिंग : महिला	फोटो उपलब्ध	33	AWI1807122	निर्वाचक का नाम : सुशिला पति का नाम: शिवप्रसाद गृह संख्या : 144 उम्र : 74 लिंग : महिला	फोटो उपलब्ध
34	AWI0703397	निर्वाचक का नाम : राजेन्द्रप्रसाद पिता का नाम: शिवप्रसाद गृह संख्या : 144 उम्र : 48 लिंग : पुरुष	फोटो उपलब्ध	35	BFK3764925	निर्वाचक का नाम : रेखाबाई पिता का नाम: शिवप्रसाद गृह संख्या : 144 उम्र : 45 लिंग : महिला	फोटो उपलब्ध	36	AWI0703405	निर्वाचक का नाम : महेन्द्र पिता का नाम: शिवप्रसाद गृह संख्या : 144 उम्र : 38 लिंग : पुरुष	फोटो उपलब्ध
37	AWI1807163	निर्वाचक का नाम : शीला पति का नाम: कमल गृह संख्या : 145 उम्र : 48 लिंग : महिला	फोटो उपलब्ध	38	AWI0959742	निर्वाचक का नाम : संजय उपवंशी पिता का नाम: कमल उपवंशी गृह संख्या : 145 उम्र : 31 लिंग : पुरुष	फोटो उपलब्ध	39	AWI1415900	निर्वाचक का नाम : राहुल उपवंशी पिता का नाम: कमल उपवंशी गृह संख्या : 145 उम्र : 28 लिंग : पुरुष	फोटो उपलब्ध
40	AWI2198265	निर्वाचक का नाम : कामना नगपुरे पति का नाम: चित्तरंजन नगपुरे गृह संख्या : 146/के उम्र : 31 लिंग : महिला	फोटो उपलब्ध	41	AWI0975649	निर्वाचक का नाम : मुंगा बाई पति का नाम: ब्रजलाल गृह संख्या : 147 उम्र : 73 लिंग : महिला	फोटो उपलब्ध	42	AWI1298876	निर्वाचक का नाम : सरस्वती उपवंशी पति का नाम: संतोष उपवंशी गृह संख्या : 147 उम्र : 37 लिंग : महिला	फोटो उपलब्ध
43	AWI1807213	निर्वाचक का नाम : चन्दूलाल पिता का नाम: अनंतलाल गृह संख्या : 149 उम्र : 66 लिंग : पुरुष	फोटो उपलब्ध	44	AWI1807700	निर्वाचक का नाम : लक्ष्मी पति का नाम: चन्दूलाल गृह संख्या : 149 उम्र : 57 लिंग : महिला	फोटो उपलब्ध	45	AWI1070382	निर्वाचक का नाम : दिलीप नगपुरे पिता का नाम: चन्दूलाल नगपुरे गृह संख्या : 149 उम्र : 37 लिंग : पुरुष	फोटो उपलब्ध
46	AWI2230472	निर्वाचक का नाम : लता नगपुरे पति का नाम: दिलीप नगपुरे गृह संख्या : 149 उम्र : 31 लिंग : महिला	फोटो उपलब्ध	47	AWI1807486	निर्वाचक का नाम : हिरामन पिता का नाम: जैपाल गृह संख्या : 149/क उम्र : 64 लिंग : पुरुष	फोटो उपलब्ध	48	AWI1012129	निर्वाचक का नाम : हेमकला पति का नाम: हिरामन गृह संख्या : 149/क उम्र : 59 लिंग : महिला	फोटो उपलब्ध
49	AWI0783100	निर्वाचक का नाम : चित्तरंजन नगपुरे पिता का नाम: हिरामन नगपुरे गृह संख्या : 149/क उम्र : 35 लिंग : पुरुष	फोटो उपलब्ध	50	AWI1807510	निर्वाचक का नाम : मुरली पिता का नाम: जैपाल गृह संख्या : 150 उम्र : 61 लिंग : पुरुष	फोटो उपलब्ध	51	AWI1807247	निर्वाचक का नाम : सैवन्ता पति का नाम: मुरली गृह संख्या : 150 उम्र : 54 लिंग : महिला	फोटो उपलब्ध
52	AWI0960021	निर्वाचक का नाम : आकेश नगपुरे पिता का नाम: मुरलीधर गृह संख्या : 150 उम्र : 36 लिंग : पुरुष	फोटो उपलब्ध	53	AWI0960039	निर्वाचक का नाम : नोकेश नगपुरे पिता का नाम: गुरलीधर गृह संख्या : 150 उम्र : 32 लिंग : पुरुष	फोटो उपलब्ध	54	AWI1572411	निर्वाचक का नाम : सीमा नगपुरे पति का नाम: आकेश नगपुरे गृह संख्या : 150 उम्र : 28 लिंग : महिला	फोटो उपलब्ध
55	AWI1529643	निर्वाचक का नाम : रामसिंह नगपुरे पिता का नाम: मुरलीधर नगपुरे गृह संख्या : 150 उम्र : 27 लिंग : पुरुष	फोटो उपलब्ध	56	AWI1600311	निर्वाचक का नाम : युगेशकुमार पिता का नाम: नोकलाल गृह संख्या : 151 उम्र : 49 लिंग : पुरुष	फोटो उपलब्ध	57	BFK3760626	निर्वाचक का नाम : सम्पता पति का नाम: युगेश गृह संख्या : 151 उम्र : 46 लिंग : महिला	फोटो उपलब्ध
58	AWI0959635	निर्वाचक का नाम : दिनेश्वरी नगपुरे पति का नाम: राजेश नगपुरे गृह संख्या : 151 उम्र : 42 लिंग : महिला	फोटो उपलब्ध	59	AWI2353886	निर्वाचक का नाम : पायल नगपुरे पिता का नाम: विजेश नगपुरे गृह संख्या : 151 उम्र : 24 लिंग : महिला	फोटो उपलब्ध	60	AWI2353985	निर्वाचक का नाम : अंकित नगपुरे पिता का नाम: विजेश नगपुरे गृह संख्या : 151 उम्र : 21 लिंग : पुरुष	फोटो उपलब्ध

61	AWI1012137	निर्वाचक का नाम : देवका पति का नाम: रामदयाल गृह संख्या : 152 उम्र : 74 लिंग : महिला	फोटो उपलब्ध	62	AWI1250778	निर्वाचक का नाम : राजेन्द्र नगपुरे पिता का नाम: रामदयाल नगपुरे गृह संख्या : 152 उम्र : 39 लिंग : पुरुष	फोटो उपलब्ध	63	AWI1148477	निर्वाचक का नाम : नोकेश्वरी नगपुरे पिता का नाम: राजेन्द्र नगपुरे गृह संख्या : 152 उम्र : 38 लिंग : महिला	फोटो उपलब्ध
64	AWI0975656	निर्वाचक का नाम : मगड़ी पति का नाम: झनकलाल गृह संख्या : 153 उम्र : 84 लिंग : महिला	फोटो उपलब्ध	65	BFK3764222	निर्वाचक का नाम : संग्रामसिंह पिता का नाम: झनकलाल गृह संख्या : 153 उम्र : 46 लिंग : पुरुष	फोटो उपलब्ध	66	AWI1070390	निर्वाचक का नाम : वर्षा नगपुरे पति का नाम: संग्राम नगपुरे गृह संख्या : 153 उम्र : 36 लिंग : महिला	फोटो उपलब्ध
67	BFK3760659	निर्वाचक का नाम : सकुन्तला पति का नाम: दशाराम गृह संख्या : 154 उम्र : 45 लिंग : महिला	फोटो उपलब्ध	68	AWI2353803	निर्वाचक का नाम : कीर्तिका शिहोरे पिता का नाम: दशाराम शिहोरे गृह संख्या : 154 उम्र : 20 लिंग : महिला	फोटो उपलब्ध	69	AWI1807296	निर्वाचक का नाम : भोलाराम पिता का नाम: देवाजी गृह संख्या : 155 उम्र : 84 लिंग : पुरुष	फोटो उपलब्ध
70	BFK3760758	निर्वाचक का नाम : रत्नशीला पति का नाम: भोलाराम गृह संख्या : 155 उम्र : 51 लिंग : महिला	फोटो उपलब्ध	71	BFK3760725	निर्वाचक का नाम : धनसिंह पिता का नाम: भोलाराम गृह संख्या : 155 उम्र : 45 लिंग : पुरुष	फोटो उपलब्ध	72	AWI2448413	निर्वाचक का नाम : मायावती नगपुरे पिता का नाम: धनसिंह नगपुरे गृह संख्या : 155 उम्र : 19 लिंग : महिला	फोटो उपलब्ध
73	AWI0703421	निर्वाचक का नाम : शान्ती पति का नाम: भैयालाल गृह संख्या : 156 उम्र : 59 लिंग : महिला	फोटो उपलब्ध	74	AWI0975664	निर्वाचक का नाम : ताकतराम पिता का नाम: भैयालाल गृह संख्या : 156 उम्र : 40 लिंग : पुरुष	फोटो उपलब्ध	75	AWI1148485	निर्वाचक का नाम : इन्द्रकला नगपुरे पति का नाम: धनिराम नगपुरे गृह संख्या : 156 उम्र : 40 लिंग : महिला	फोटो उपलब्ध
76	AWI0986281	निर्वाचक का नाम : धनीराम नगपुरे पिता का नाम: भैयालाल नगपुरे गृह संख्या : 156 उम्र : 39 लिंग : पुरुष	फोटो उपलब्ध	77	AWI1572957	निर्वाचक का नाम : वच्छला नगपुरे पति का नाम: तकतराम नगपुरे गृह संख्या : 156 उम्र : 36 लिंग : महिला	फोटो उपलब्ध	78	AWI2219921	निर्वाचक का नाम : सागर सिहोरे पिता का नाम: दशाराम सिहोरे गृह संख्या : 156 उम्र : 21 लिंग : पुरुष	फोटो उपलब्ध
79	AWI1807536	निर्वाचक का नाम : दिपक पिता का नाम: राधेश्याम गृह संख्या : 157 उम्र : 54 लिंग : पुरुष	फोटो उपलब्ध	80	AWI1463561	निर्वाचक का नाम : सुलक्षना नगपुरे पति का नाम: दीपक नगपुरे गृह संख्या : १५७ उम्र : 52 लिंग : महिला	फोटो उपलब्ध	81	BFK3764537	निर्वाचक का नाम : इमरता पति का नाम: भैयालाल गृह संख्या : 158 उम्र : 65 लिंग : महिला	फोटो उपलब्ध
82	AWI0036855	निर्वाचक का नाम : अशोक पिता का नाम: भैयालाल गृह संख्या : 158 उम्र : 54 लिंग : पुरुष	फोटो उपलब्ध	83	AWI1012145	निर्वाचक का नाम : श्यामकला पति का नाम: अशोक गृह संख्या : 158 उम्र : 51 लिंग : महिला	फोटो उपलब्ध	84	AWI1012152	निर्वाचक का नाम : लक्ष्मीनारायण पिता का नाम: भैयालाल गृह संख्या : 158 उम्र : 47 लिंग : पुरुष	फोटो उपलब्ध
85	BFK3764529	निर्वाचक का नाम : कुसमन पति का नाम: मुन्नालाल गृह संख्या : 158 उम्र : 46 लिंग : महिला	फोटो उपलब्ध	86	BFK3763646	निर्वाचक का नाम : रेखा पति का नाम: लक्ष्मी नारायण गृह संख्या : 158 उम्र : 45 लिंग : महिला	फोटो उपलब्ध	87	AWI2253003	निर्वाचक का नाम : पद्मा बिसेन पिता का नाम: लक्ष्मीनारायण बिसेन गृह संख्या : 158 उम्र : 22 लिंग : महिला	फोटो उपलब्ध
88	AWI0703439	निर्वाचक का नाम : चन्दूलाल पिता का नाम: सेगो गृह संख्या : 159 उम्र : 61 लिंग : पुरुष	फोटो उपलब्ध	89	AWI1600279	निर्वाचक का नाम : लीला पति का नाम: चन्दूलाल गृह संख्या : 159 उम्र : 57 लिंग : महिला	फोटो उपलब्ध	90	BFK3749595	निर्वाचक का नाम : युवराज पिता का नाम: चन्दूलाल गृह संख्या : 159 उम्र : 40 लिंग : पुरुष	फोटो उपलब्ध

91	AWI1529684	निर्वाचक का नाम : सुकवंती उपवंशी पति का नाम: युवराज उपवंशी गृह संख्या : 159 उम्र : 35 लिंग : महिला	फोटो उपलब्ध	92	AWI0959486	निर्वाचक का नाम : धर्मेन्द्र पिता का नाम: चन्दुलाल गृह संख्या : 159 उम्र : 32 लिंग : पुरुष	फोटो उपलब्ध	93	AWI1600196	निर्वाचक का नाम : तीरनलाल ठकराले पिता का नाम: पुनाराम गृह संख्या : 161 उम्र : 58 लिंग : पुरुष	फोटो उपलब्ध
94	AWI0840744	निर्वाचक का नाम : पवित्र कुमार ठकरेला पिता का नाम: तिरनलाल गृह संख्या : 161 उम्र : 32 लिंग : पुरुष	फोटो उपलब्ध	95	AWI1145770	निर्वाचक का नाम : प्रनील कुमार ठकरेला पिता का नाम: तिरनलाल ठकरेला गृह संख्या : 161 उम्र : 30 लिंग : पुरुष	फोटो उपलब्ध	96	AWI2146595	निर्वाचक का नाम : रोशनी ठकरेला पति का नाम: पवित्र ठकरेला गृह संख्या : 161 उम्र : 26 लिंग : महिला	फोटो उपलब्ध
97	AWI1572486	निर्वाचक का नाम : अनिल ठकरेले पिता का नाम: तिरनलाल ठकरेले गृह संख्या : 161 उम्र : 24 लिंग : पुरुष	फोटो उपलब्ध	98	AWI1080563	निर्वाचक का नाम : डुलीचन्द ठकरेले पिता का नाम: मैपाल ठकरेले गृह संख्या : 162 उम्र : 55 लिंग : पुरुष	फोटो उपलब्ध	99	AWI0730960	निर्वाचक का नाम : देवका पति का नाम: डुलिचंद गृह संख्या : 162 उम्र : 53 लिंग : महिला	फोटो उपलब्ध
100	BFK3749108	निर्वाचक का नाम : रामबती पति का नाम: मैपाल गृह संख्या : 162 उम्र : 52 लिंग : महिला	फोटो उपलब्ध	101	AWI1142488	निर्वाचक का नाम : विनोद ठकरेले पिता का नाम: डुलीचंद ठकरेले गृह संख्या : 162 उम्र : 31 लिंग : पुरुष	फोटो उपलब्ध	102	AWI1413657	निर्वाचक का नाम : खेलेन्द्र ठकरेले पिता का नाम: डुलीचंद ठकरेले गृह संख्या : 162 उम्र : 27 लिंग : पुरुष	फोटो उपलब्ध
103	AWI2087492	निर्वाचक का नाम : दिलेश्वरी ठकरेले पति का नाम: विनोद ठकरेले गृह संख्या : 162 उम्र : 27 लिंग : महिला	फोटो उपलब्ध	104	AWI2401545	निर्वाचक का नाम : प्रतीक्षा ठकरेले पति का नाम: खेलेन्द्र ठकरेले गृह संख्या : 162 उम्र : 26 लिंग : महिला	फोटो उपलब्ध	105	AWI1012160	निर्वाचक का नाम : सावन पति का नाम: रामलाल गृह संख्या : 163 उम्र : 69 लिंग : महिला	फोटो उपलब्ध
106	BFK3760782	निर्वाचक का नाम : योगेश पिता का नाम: रामलाल गृह संख्या : 163 उम्र : 46 लिंग : पुरुष	फोटो उपलब्ध	107	BFK3764479	निर्वाचक का नाम : राजेश पिता का नाम: रामलाल गृह संख्या : 163 उम्र : 44 लिंग : पुरुष	फोटो उपलब्ध	108	AWI1012541	निर्वाचक का नाम : पेमेश्वरी बसेने पति का नाम: राजेश बसेने गृह संख्या : 163 उम्र : 40 लिंग : महिला	फोटो उपलब्ध
109	AWI0959494	निर्वाचक का नाम : पदमावती पति का नाम: योगेश गृह संख्या : 163 उम्र : 36 लिंग : महिला	फोटो उपलब्ध	110	AWI2380715	निर्वाचक का नाम : रोहित बसेने पिता का नाम: राजेश बसेने गृह संख्या : 163 उम्र : 20 लिंग : पुरुष	फोटो उपलब्ध	111	AWI1807577	निर्वाचक का नाम : बेनीराम पिता का नाम: जागो गृह संख्या : 165 उम्र : 57 लिंग : पुरुष	फोटो उपलब्ध
112	AWI1807569	निर्वाचक का नाम : शिशुला पति का नाम: बेनीराम गृह संख्या : 165 उम्र : 55 लिंग : महिला	फोटो उपलब्ध	113	AWI2184661	निर्वाचक का नाम : देवका कारसर्पे पति का नाम: विजय कारसर्पे गृह संख्या : 165 उम्र : 31 लिंग : महिला	फोटो उपलब्ध	114	AWI1298744	निर्वाचक का नाम : दिलीप कुमार सोनवाने पिता का नाम: बेनिराम सोनवाने गृह संख्या : 165 उम्र : 29 लिंग : पुरुष	फोटो उपलब्ध
115	AWI2398147	निर्वाचक का नाम : अयलेन्द्र सोनवाने पिता का नाम: बेनीराम सोनवाने गृह संख्या : 165 उम्र : 20 लिंग : पुरुष	फोटो उपलब्ध	116	AWI0975672	निर्वाचक का नाम : लखाराम पिता का नाम: सुका गृह संख्या : 166 उम्र : 79 लिंग : पुरुष	फोटो उपलब्ध	117	AWI1807551	निर्वाचक का नाम : मनीराम पिता का नाम: लखाराम गृह संख्या : 166 उम्र : 55 लिंग : पुरुष	फोटो उपलब्ध
118	AWI0975698	निर्वाचक का नाम : मनत्रा पति का नाम: मनीराम गृह संख्या : 166 उम्र : 51 लिंग : महिला	फोटो उपलब्ध	119	AWI1808708	निर्वाचक का नाम : ज्ञानीराम पिता का नाम: लखाराम गृह संख्या : 166 उम्र : 49 लिंग : पुरुष	फोटो उपलब्ध	120	BFK3748886	निर्वाचक का नाम : छमनबाई पति का नाम: ज्ञानीराम गृह संख्या : 166 उम्र : 48 लिंग : महिला	फोटो उपलब्ध

121	BFK3760774	निर्वाचक का नाम : रामलाल पिता का नाम: लखाराम गृह संख्या : 166 उम्र : 42 लिंग : पुरुष	फोटो उपलब्ध	122	AWI1012566	निर्वाचक का नाम : कविता पति का नाम: रामलाल गृह संख्या : 166 उम्र : 34 लिंग : महिला	फोटो उपलब्ध	123	AWI1233485	निर्वाचक का नाम : प्रदीप कुमार शेंद्रे पिता का नाम: मनिराम शेंद्रे गृह संख्या : 166 उम्र : 29 लिंग : पुरुष	फोटो उपलब्ध
124	AWI2164929	निर्वाचक का नाम : दिपेंद्र शेंद्रे पिता का नाम: ग्यानीराम गृह संख्या : 166 उम्र : 24 लिंग : पुरुष	फोटो उपलब्ध	125	AWI2380731	निर्वाचक का नाम : प्रकाश सेंद्रे पिता का नाम: ज्ञानीराम सेंद्रे गृह संख्या : 166 उम्र : 20 लिंग : पुरुष	फोटो उपलब्ध	126	AWI1080480	निर्वाचक का नाम : फुलन राजत पति का नाम: सेवकराम राजत गृह संख्या : 167 उम्र : 58 लिंग : महिला	फोटो उपलब्ध
127	AWI1080613	निर्वाचक का नाम : सरिता राजत पति का नाम: संजय राजत गृह संख्या : 167 उम्र : 33 लिंग : महिला	फोटो उपलब्ध	128	BFK3760543	निर्वाचक का नाम : बस्तीराम पिता का नाम: महादू गृह संख्या : 168 उम्र : 52 लिंग : पुरुष	फोटो उपलब्ध	129	AWI1600261	निर्वाचक का नाम : निर्मला पति का नाम: बस्तीराम गृह संख्या : 168 उम्र : 49 लिंग : महिला	फोटो उपलब्ध
130	AWI1808393	निर्वाचक का नाम : गुणवन्ता पति का नाम: हरनलाल गृह संख्या : 170 उम्र : 69 लिंग : महिला	फोटो उपलब्ध	131	AWI0959502	निर्वाचक का नाम : धनलाल पिता का नाम: हरनलाल गृह संख्या : 170 उम्र : 49 लिंग : पुरुष	फोटो उपलब्ध	132	BFK3748571	निर्वाचक का नाम : अजबलाल पिता का नाम: हरनलाल गृह संख्या : 170 उम्र : 44 लिंग : पुरुष	फोटो उपलब्ध
133	AWI1080498	निर्वाचक का नाम : दुर्गेश्वरी उपवंशी पति का नाम: अजबलाल उपवंशी गृह संख्या : 170 उम्र : 32 लिंग : महिला	फोटो उपलब्ध	134	AWI1597509	निर्वाचक का नाम : नौशला नगपुरे पति का नाम: चन्दनलाल गृह संख्या : 171 उम्र : 64 लिंग : महिला	फोटो उपलब्ध	135	AWI1808385	निर्वाचक का नाम : चैनलाल पिता का नाम: चन्दनलाल गृह संख्या : 171 उम्र : 57 लिंग : पुरुष	फोटो उपलब्ध
136	BFK3747979	निर्वाचक का नाम : रामवती पति का नाम: चैनलाल गृह संख्या : 171 उम्र : 54 लिंग : महिला	फोटो उपलब्ध	137	BFK4045159	निर्वाचक का नाम : कमलेश पिता का नाम: चैनलाल गृह संख्या : 171 उम्र : 37 लिंग : पुरुष	फोटो उपलब्ध	138	AWI1233493	निर्वाचक का नाम : निलेश नगपुरे पिता का नाम: चैनलाल नगपुरे गृह संख्या : 171 उम्र : 35 लिंग : पुरुष	फोटो उपलब्ध
139	AWI1298751	निर्वाचक का नाम : रेखा नगपुरे पति का नाम: कमलेश नगपुरे गृह संख्या : 171 उम्र : 32 लिंग : महिला	फोटो उपलब्ध	140	AWI2211712	निर्वाचक का नाम : सलमा नगपुरे पति का नाम: निलेश नगपुरे गृह संख्या : 171 उम्र : 26 लिंग : महिला	फोटो उपलब्ध	141	BFK4013678	निर्वाचक का नाम : त्रिवेणी पति का नाम: सोमनाथ गृह संख्या : 172 उम्र : 63 लिंग : महिला	फोटो उपलब्ध
142	BFK4013645	निर्वाचक का नाम : कमलेश पिता का नाम: सोमनाथ गृह संख्या : 172 उम्र : 40 लिंग : पुरुष	फोटो उपलब्ध	143	BFK4013579	निर्वाचक का नाम : विलास पिता का नाम: सोमनाथ गृह संख्या : 172 उम्र : 38 लिंग : पुरुष	फोटो उपलब्ध	144	BFK4064945	निर्वाचक का नाम : मनीष कुमार वासनीक पिता का नाम: सोमनाथ वासनीक गृह संख्या : 172 उम्र : 37 लिंग : पुरुष	फोटो उपलब्ध
145	AWI1808419	निर्वाचक का नाम : बसंता पति का नाम: दुर्गाप्रसाद गृह संख्या : 174 उम्र : 64 लिंग : महिला	फोटो उपलब्ध	146	AWI0688887	निर्वाचक का नाम : आदर्श पिता का नाम: दुर्गाप्रसाद गृह संख्या : 174 उम्र : 35 लिंग : पुरुष	फोटो उपलब्ध	147	AWI0959643	निर्वाचक का नाम : प्रतीक रंगारी पिता का नाम: दुर्गाप्रसाद रंगारी गृह संख्या : 174 उम्र : 31 लिंग : पुरुष	फोटो उपलब्ध
148	AWI1250794	निर्वाचक का नाम : दिक्षा रंगारी पिता का नाम: दुर्गाप्रसाद रंगारी गृह संख्या : 174 उम्र : 29 लिंग : महिला	फोटो उपलब्ध	149	BFK3750825	निर्वाचक का नाम : रितेश पिता का नाम: गनपत गृह संख्या : 176 उम्र : 45 लिंग : पुरुष	फोटो उपलब्ध	150	BFK4013850	निर्वाचक का नाम : ललिता पति का नाम: रितेश गृह संख्या : 176 उम्र : 40 लिंग : महिला	फोटो उपलब्ध

151 निर्वाचक का नाम : जीराबाई पति का नाम: सुकराम गृह संख्या : 177 उम्र : 51 लिंग : महिला	AWI0688895 फोटो उपलब्ध	152 निर्वाचक का नाम : काजल रोडगे पिता का नाम: विजय रोडगे गृह संख्या : 177 उम्र : 21 लिंग : महिला	AWI2364719 फोटो उपलब्ध	153 निर्वाचक का नाम : वच्छला मेश्राम पति का नाम: मोडकू मेश्राम गृह संख्या : 179 उम्र : 73 लिंग : महिला	AWI1808427 फोटो उपलब्ध
154 निर्वाचक का नाम : नुतनेश्वर घर्डे पिता का नाम: नामदास गृह संख्या : 180 उम्र : 53 लिंग : पुरुष	AWI0775544 फोटो उपलब्ध	155 निर्वाचक का नाम : संगीता पति का नाम: नुतनेश्वर गृह संख्या : 180 उम्र : 46 लिंग : महिला	BFK3748209 फोटो उपलब्ध	156 निर्वाचक का नाम : लीला घर्डे पति का नाम: विनेश गृह संख्या : 180 उम्र : 41 लिंग : महिला	AWI0767764 फोटो उपलब्ध
157 निर्वाचक का नाम : विनेश पिता का नाम: नामदास गृह संख्या : 180 उम्र : 40 लिंग : पुरुष	BFK3749546 फोटो उपलब्ध	158 निर्वाचक का नाम : आग्रपाली घर्डे पिता का नाम: नुतनेश्वर घर्डे गृह संख्या : 180 उम्र : 21 लिंग : महिला	AWI2232130 फोटो उपलब्ध	159 निर्वाचक का नाम : कमल पिता का नाम: मारोती गृह संख्या : 182 उम्र : 54 लिंग : पुरुष	AWI1600170 फोटो उपलब्ध
160 निर्वाचक का नाम : शीला पति का नाम: कमल गृह संख्या : 182 उम्र : 51 लिंग : महिला	BFK4013967 फोटो उपलब्ध	161 निर्वाचक का नाम : रवि कुमार रंगारी पिता का नाम: कमल रंगारी गृह संख्या : 182 उम्र : 28 लिंग : पुरुष	AWI1233519 फोटो उपलब्ध	162 निर्वाचक का नाम : भूषणलाल पिता का नाम: भोजराम गृह संख्या : 184 उम्र : 61 लिंग : पुरुष	AWI1808377 फोटो उपलब्ध
163 निर्वाचक का नाम : रेखा पति का नाम: भूषणलाल गृह संख्या : 184 उम्र : 57 लिंग : महिला	BFK4627535 फोटो उपलब्ध	164 निर्वाचक का नाम : उमेश्वरी पिता का नाम: भोजराम गृह संख्या : 184 उम्र : 52 लिंग : महिला	BFK4627527 फोटो उपलब्ध	165 निर्वाचक का नाम : जमना पिता का नाम: भोजराम गृह संख्या : 184 उम्र : 50 लिंग : महिला	BFK4627543 फोटो उपलब्ध
166 निर्वाचक का नाम : मोहिनी नगपुरे पिता का नाम: भूषणलाल नगपुरे गृह संख्या : 184 उम्र : 32 लिंग : महिला	AWI2398667 फोटो उपलब्ध	167 निर्वाचक का नाम : देवश्री नगपुरे पिता का नाम: भूषणलाल नगपुरे गृह संख्या : 184 उम्र : 30 लिंग : महिला	AWI2398782 फोटो उपलब्ध	168 निर्वाचक का नाम : उदित नगपुरे पिता का नाम: भूषणलाल नगपुरे गृह संख्या : 184 उम्र : 27 लिंग : पुरुष	AWI2398881 फोटो उपलब्ध
169 निर्वाचक का नाम : लक्ष्मी पति का नाम: सुखदास गृह संख्या : 185 उम्र : 79 लिंग : महिला	BFK4013777 फोटो उपलब्ध	170 निर्वाचक का नाम : दिपंकर पिता का नाम: भाऊदास गृह संख्या : 186 उम्र : 50 लिंग : पुरुष	BFK3764354 फोटो उपलब्ध	171 निर्वाचक का नाम : ज्योती पति का नाम: दिपंकर गृह संख्या : 186 उम्र : 45 लिंग : महिला	BFK3764362 फोटो उपलब्ध
172 निर्वाचक का नाम : सदनलाल पिता का नाम: गडबड गृह संख्या : 186/क उम्र : 56 लिंग : पुरुष	AWI1600113 फोटो उपलब्ध	173 निर्वाचक का नाम : इन्द्रकला पति का नाम: सदनलाल गृह संख्या : 186/क उम्र : 54 लिंग : महिला	AWI1600097 फोटो उपलब्ध	174 निर्वाचक का नाम : हिरेन्द्र कुमार नगपुरे पिता का नाम: सदनलाल नगपुरे गृह संख्या : 186/क उम्र : 29 लिंग : पुरुष	AWI1233527 फोटो उपलब्ध
175 निर्वाचक का नाम : कान्ता पति का नाम: गोमा गृह संख्या : 187 उम्र : 64 लिंग : महिला	AWI1600089 फोटो उपलब्ध	176 निर्वाचक का नाम : पुस्तकला पति का नाम: हामिलाल गृह संख्या : 188 उम्र : 52 लिंग : महिला	AWI1808369 फोटो उपलब्ध	177 निर्वाचक का नाम : विनोद सिंदराम पिता का नाम: हामिलाल सिंदराम गृह संख्या : 188 उम्र : 37 लिंग : पुरुष	AWI1233535 फोटो उपलब्ध
178 निर्वाचक का नाम : प्रिया सिंदराम पिता का नाम: हामिलाल सिंदराम गृह संख्या : 188 उम्र : 21 लिंग : महिला	AWI2450286 फोटो उपलब्ध	179 निर्वाचक का नाम : दिगम्बर नगपुरे पिता का नाम: ललु नगपुरे गृह संख्या : 189 उम्र : 60 लिंग : पुरुष	AWI1145788 फोटो उपलब्ध	180 निर्वाचक का नाम : राधिका पति का नाम: चिंतामन गृह संख्या : 189 उम्र : 54 लिंग : महिला	BFK4013520 फोटो उपलब्ध

181 निर्वाचक का नाम : लीना नगपुरे पति का नाम: दिगम्बर नगपुरे गृह संख्या : 189 उम्र : 34 लिंग : महिला	AWI1298785 फोटो उपलब्ध	182 निर्वाचक का नाम : विनय कुमार नगपुरे पिता का नाम: धुरनलाल नगपुरे गृह संख्या : 189क उम्र : 30 लिंग : पुरुष	AWI1187947 फोटो उपलब्ध	183 निर्वाचक का नाम : श्रद्धा नगपुरे पति का नाम: विनय नगपुरे गृह संख्या : 189क उम्र : 29 लिंग : महिला	AWI2349819 फोटो उपलब्ध
184 निर्वाचक का नाम : धुरनलाल पिता का नाम: हरिलाल गृह संख्या : 189/क उम्र : 55 लिंग : पुरुष	BFK3748357 फोटो उपलब्ध	185 निर्वाचक का नाम : चम्पा पति का नाम: धुरनलाल गृह संख्या : 189/क उम्र : 51 लिंग : महिला	BFK3748340 फोटो उपलब्ध	186 निर्वाचक का नाम : जागेश पिता का नाम: चिन्नीलाल गृह संख्या : 190 उम्र : 43 लिंग : पुरुष	BFK3749561 फोटो उपलब्ध
187 निर्वाचक का नाम : पदमावन्ती नगपुरे पति का नाम: रितेश नगपुरे गृह संख्या : 190 उम्र : 40 लिंग : महिला	AWI1080621 फोटो उपलब्ध	188 निर्वाचक का नाम : अनिता नगपुरे पति का नाम: जागेश नगपुरे गृह संख्या : 190 उम्र : 40 लिंग : महिला	AWI1446343 फोटो उपलब्ध	189 निर्वाचक का नाम : रितेश पिता का नाम: चिन्नीलाल गृह संख्या : 190 उम्र : 38 लिंग : पुरुष	BFK4014064 फोटो उपलब्ध
190 निर्वाचक का नाम : कमला पति का नाम: कन्हैयालाल गृह संख्या : 191 उम्र : 79 लिंग : महिला	BFK4013652 फोटो उपलब्ध	191 निर्वाचक का नाम : मिरा पति का नाम: कन्हैयालाल गृह संख्या : 191 उम्र : 64 लिंग : महिला	BFK3764099 फोटो उपलब्ध	192 निर्वाचक का नाम : धानेश्वरी पति का नाम: कृष्णकुमार गृह संख्या : 191 उम्र : 46 लिंग : महिला	BFK3764271 फोटो उपलब्ध
193 निर्वाचक का नाम : चित्ररेखा पटेल पति का नाम: माखनलाल पटेल गृह संख्या : 191 उम्र : 45 लिंग : महिला	BFK3764644 फोटो उपलब्ध	194 निर्वाचक का नाम : धन्नलाल पिता का नाम: कन्हैयालाल गृह संख्या : 191 उम्र : 42 लिंग : पुरुष	AWI0628746 फोटो उपलब्ध	195 निर्वाचक का नाम : पूर्णिमा मसकरे पति का नाम: धन्नालाल मसकरे गृह संख्या : 191 उम्र : 33 लिंग : महिला	AWI1298777 फोटो उपलब्ध
196 निर्वाचक का नाम : टीना मसकरे पिता का नाम: कृष्ण कुमार मसकरे गृह संख्या : 191 उम्र : 22 लिंग : महिला	AWI2404101 फोटो उपलब्ध	197 निर्वाचक का नाम : सैवन्ती पति का नाम: मेहतरलाल गृह संख्या : 193 उम्र : 67 लिंग : महिला	AWI1600030 फोटो उपलब्ध	198 निर्वाचक का नाम : प्रेमचन्द पिता का नाम: मेहतरलाल गृह संख्या : 193 उम्र : 52 लिंग : पुरुष	AWI1808344 फोटो उपलब्ध
199 निर्वाचक का नाम : चन्द्रशेखर पिता का नाम: मेहतरलाल गृह संख्या : 193 उम्र : 44 लिंग : पुरुष	BFK3750635 फोटो उपलब्ध	200 निर्वाचक का नाम : रूपवन्ता पति का नाम: प्रेमचन्द गृह संख्या : 193 उम्र : 42 लिंग : महिला	BFK3750643 फोटो उपलब्ध	201 निर्वाचक का नाम : रंजना उपवन्शि पति का नाम: चंद्रा शेखर उपवन्शि गृह संख्या : 193 उम्र : 40 लिंग : महिला	AWI1446376 फोटो उपलब्ध
202 निर्वाचक का नाम : ओमेश उपवंशी पिता का नाम: प्रेमलाल उपवंशी गृह संख्या : 193 उम्र : 25 लिंग : पुरुष	AWI1572452 फोटो उपलब्ध	203 निर्वाचक का नाम : दूरेन्द्र उपवन्शी पिता का नाम: प्रेमचंद उपवन्शी गृह संख्या : 193 उम्र : 22 लिंग : पुरुष	AWI2216224 फोटो उपलब्ध	204 निर्वाचक का नाम : सुहानी उपवन्शी पिता का नाम: चंद्रशेखर उपवन्शी गृह संख्या : 193 उम्र : 19 लिंग : महिला	AWI2442416 फोटो उपलब्ध
205 निर्वाचक का नाम : शांता लिल्हारे पति का नाम: भाऊलाल लिल्हारे गृह संख्या : 195 उम्र : 72 लिंग : महिला	BFK3764305 फोटो उपलब्ध	206 निर्वाचक का नाम : कृष्णकुमार पिता का नाम: भाऊलाल गृह संख्या : 195 उम्र : 44 लिंग : पुरुष	BFK3748688 फोटो उपलब्ध	207 निर्वाचक का नाम : रोशनी पति का नाम: कृष्ण कुमार गृह संख्या : 195 उम्र : 41 लिंग : महिला	BFK3953742 फोटो उपलब्ध
208 निर्वाचक का नाम : दुर्गाप्रसाद देव्हारे पिता का नाम: कांकर देव्हारे गृह संख्या : 195 उम्र : 27 लिंग : पुरुष	AWI1446384 फोटो उपलब्ध	209 निर्वाचक का नाम : बलराम लिल्हारे पिता का नाम: भाउलाल लिल्हारे गृह संख्या : 195 उम्र : 26 लिंग : पुरुष	AWI1415918 फोटो उपलब्ध	210 निर्वाचक का नाम : गोविन्दप्रसाद देव्हारे पिता का नाम: कांकर देव्हारे गृह संख्या : 195क उम्र : 29 लिंग : पुरुष	AWI1187871 फोटो उपलब्ध

211	AWI1808294	निर्वाचक का नाम : दशरथ पिता का नाम: राधो गृह संख्या : 195/क उम्र : 74 लिंग : पुरुष	212	AWI1808716	निर्वाचक का नाम : तारा पति का नाम: दशरथ गृह संख्या : 195/क उम्र : 72 लिंग : महिला	213	AWI1599984	निर्वाचक का नाम : कंकर पिता का नाम: दशरथ गृह संख्या : 195/क उम्र : 55 लिंग : पुरुष
214	BFK3749124	निर्वाचक का नाम : चेतन पिता का नाम: दशरथ गृह संख्या : 195/क उम्र : 46 लिंग : पुरुष	215	AWI1572437	निर्वाचक का नाम : रीना देव्हारे पति का नाम: दुर्गाप्रसाद देव्हारे गृह संख्या : 195 क उम्र : 25 लिंग : महिला	216	BFK4013785	निर्वाचक का नाम : दलपत पिता का नाम: कारु गृह संख्या : 195/ख उम्र : 57 लिंग : पुरुष
217	AWI1599935	निर्वाचक का नाम : जाया पति का नाम: दलपत गृह संख्या : 195/ख उम्र : 55 लिंग : महिला	218	BFK3749702	निर्वाचक का नाम : महेश पिता का नाम: दलपत गृह संख्या : 195/ख उम्र : 44 लिंग : पुरुष	219	AWI0688903	निर्वाचक का नाम : गंगासागर पति का नाम: महेश गृह संख्या : 195/ख उम्र : 39 लिंग : महिला
220	BFK4627378	निर्वाचक का नाम : इजु पिता का नाम: दलमत गृह संख्या : 195/ख उम्र : 37 लिंग : पुरुष	221	AWI1250752	निर्वाचक का नाम : मातेश्वरी देव्हारे पति का नाम: इजु देव्हारे गृह संख्या : 195/ख उम्र : 29 लिंग : महिला	222	AWI1599927	निर्वाचक का नाम : चतुरा पति का नाम: रतिराम गृह संख्या : 198 उम्र : 69 लिंग : महिला
223	BFK4627451	निर्वाचक का नाम : राजेश नेवारे पिता का नाम: रतिराम गृह संख्या : 198 उम्र : 44 लिंग : पुरुष	224	BFK3748696	निर्वाचक का नाम : महेश पिता का नाम: रतिराम गृह संख्या : 198 उम्र : 41 लिंग : पुरुष	225	AWI1145796	निर्वाचक का नाम : ओमकला नेवारे पति का नाम: राजेश नेवारे गृह संख्या : 198 उम्र : 41 लिंग : महिला
226	AWI1012590	निर्वाचक का नाम : प्रमिला नेवारे पति का नाम: महेश नेवारे गृह संख्या : 198 उम्र : 31 लिंग : महिला	227	AWI2324986	निर्वाचक का नाम : रोहित नेवारे पिता का नाम: राजेश नेवारे गृह संख्या : 198 उम्र : 20 लिंग : पुरुष	228	AWI1599844	निर्वाचक का नाम : देवदास पिता का नाम: मोहनलाल गृह संख्या : 199 उम्र : 59 लिंग : पुरुष
229	AWI1599901	निर्वाचक का नाम : जशोदा पति का नाम: सुखदास गृह संख्या : 199 उम्र : 59 लिंग : महिला	230	AWI1599885	निर्वाचक का नाम : पुरन्ता पति का नाम: देवदास गृह संख्या : 199 उम्र : 54 लिंग : महिला	231	AWI1413640	निर्वाचक का नाम : उषा नेवारे पति का नाम: ज्ञानदास नेवारे गृह संख्या : 199 उम्र : 41 लिंग : महिला
232	AWI0730978	निर्वाचक का नाम : ज्ञानदास पिता का नाम: सुखदास गृह संख्या : 199 उम्र : 36 लिंग : पुरुष	233	AWI1321629	निर्वाचक का नाम : कान्ता नेवारे पिता का नाम: शैलेष नेवारे गृह संख्या : 199 उम्र : 34 लिंग : महिला	234	AWI1321637	निर्वाचक का नाम : शैलेष नेवारे पिता का नाम: देवदास नेवारे गृह संख्या : 199 उम्र : 31 लिंग : पुरुष
235	AWI2119600	निर्वाचक का नाम : सुनीता नेवारे पति का नाम: कैलाश नेवारे गृह संख्या : 199 उम्र : 31 लिंग : महिला	236	AWI1187954	निर्वाचक का नाम : श्यामदास नेवारे पिता का नाम: सुकदास नेवारे गृह संख्या : 199 उम्र : 30 लिंग : पुरुष	237	AWI1321611	निर्वाचक का नाम : कैलाश नेवारे पिता का नाम: देवदास नेवारे गृह संख्या : 199 उम्र : 27 लिंग : पुरुष
238	AWI2403764	निर्वाचक का नाम : पंकेश नेवारे पिता का नाम: देवदास नेवारे गृह संख्या : 199 उम्र : 25 लिंग : पुरुष	239	BFK3748035	निर्वाचक का नाम : ईश्वर दयाल पिता का नाम: उखुड गृह संख्या : 200 उम्र : 49 लिंग : पुरुष	240	BFK4013587	निर्वाचक का नाम : निर्मला पति का नाम: ईश्वर दयाल गृह संख्या : 200 उम्र : 47 लिंग : महिला

241 निर्वाचक का नाम : जितेन्द्र माहुले पिता का नाम: ईश्वरदयाल माहुले गृह संख्या : 200 उम्र : 32 लिंग : पुरुष	AWI1187962 फोटो उपलब्ध	242 निर्वाचक का नाम : प्राची माहुले पिता का नाम: जितेन्द्र माहुले गृह संख्या : 200 उम्र : 24 लिंग : महिला	AWI2294965 फोटो उपलब्ध	243 निर्वाचक का नाम : होलुराम पिता का नाम: कन्हैयालाल गृह संख्या : 201 उम्र : 46 लिंग : पुरुष	BFK3764941 फोटो उपलब्ध
244 निर्वाचक का नाम : तारामती पति का नाम: होलुराम गृह संख्या : 201 उम्र : 46 लिंग : महिला	BFK3764933 फोटो उपलब्ध	245 निर्वाचक का नाम : कोलुराम पिता का नाम: कन्हैया गृह संख्या : 201 उम्र : 42 लिंग : पुरुष	BFK3749975 फोटो उपलब्ध	246 निर्वाचक का नाम : अनिता पति का नाम: कोलुराम गृह संख्या : 201 उम्र : 39 लिंग : महिला	AWI0959528 फोटो उपलब्ध
247 निर्वाचक का नाम : आशीष माहुले पिता का नाम: होलुराम माहुले गृह संख्या : 201 उम्र : 25 लिंग : पुरुष	AWI2146587 फोटो उपलब्ध	248 निर्वाचक का नाम : संदीप माहुले पिता का नाम: होलुराम माहुले गृह संख्या : 201 उम्र : 22 लिंग : पुरुष	AWI2294924 फोटो उपलब्ध	249 निर्वाचक का नाम : प्रिया माहुले पिता का नाम: कोलुराम माहुले गृह संख्या : 201 उम्र : 19 लिंग : महिला	AWI2450278 फोटो उपलब्ध
250 निर्वाचक का नाम : रविन्द्र पिता का नाम: जीवनलाल गृह संख्या : 202 उम्र : 51 लिंग : पुरुष	AWI1808443 फोटो उपलब्ध	251 निर्वाचक का नाम : अनुसया पति का नाम: रविन्द्र गृह संख्या : 202 उम्र : 48 लिंग : महिला	BFK3764073 फोटो उपलब्ध	252 निर्वाचक का नाम : यशुदा पति का नाम: रमेश गृह संख्या : 203 उम्र : 59 लिंग : महिला	AWI1012202 फोटो उपलब्ध
253 निर्वाचक का नाम : भुमेश्वर नेवारे पिता का नाम: रमेश नेवारे गृह संख्या : 203 उम्र : 32 लिंग : पुरुष	AWI1188036 फोटो उपलब्ध	254 निर्वाचक का नाम : रामेश्वर नेवारे पिता का नाम: रमेश नेवारे गृह संख्या : 203 उम्र : 28 लिंग : पुरुष	AWI1233543 फोटो उपलब्ध	255 निर्वाचक का नाम : पंचशीला नेवारे पति का नाम: भुमेश्वर नेवारे गृह संख्या : 203 उम्र : 23 लिंग : महिला	AWI2211340 फोटो उपलब्ध
256 निर्वाचक का नाम : योगराज पिता का नाम: मोतीराम गृह संख्या : 204 उम्र : 48 लिंग : पुरुष	AWI1599810 फोटो उपलब्ध	257 निर्वाचक का नाम : आशा पति का नाम: योगराज गृह संख्या : 204 उम्र : 45 लिंग : महिला	BFK3764503 फोटो उपलब्ध	258 निर्वाचक का नाम : भक्तराज नेवारे पिता का नाम: योगराज नेवारे गृह संख्या : 204 उम्र : 27 लिंग : पुरुष	AWI1321652 फोटो उपलब्ध
259 निर्वाचक का नाम : सीता पति का नाम: बाबूलाल गृह संख्या : 205 उम्र : 59 लिंग : महिला	AWI1599802 फोटो उपलब्ध	260 निर्वाचक का नाम : संजय पिता का नाम: बाबूलाल गृह संख्या : 205 उम्र : 35 लिंग : पुरुष	AWI0730986 फोटो उपलब्ध	261 निर्वाचक का नाम : सत्यशीला नेवारे पति का नाम: संजय नेवारे गृह संख्या : 205 उम्र : 32 लिंग : महिला	AWI1070358 फोटो उपलब्ध
262 निर्वाचक का नाम : सुरेन्द्र नेवारे पिता का नाम: बाबूलाल नेवारे गृह संख्या : 205 उम्र : 29 लिंग : पुरुष	AWI1187970 फोटो उपलब्ध	263 निर्वाचक का नाम : प्रिया नेवारे पति का नाम: सुरेन्द्र नेवारे गृह संख्या : 205 उम्र : 27 लिंग : महिला	AWI1415926 फोटो उपलब्ध	264 निर्वाचक का नाम : पतीराम पिता का नाम: सुरजलाल गृह संख्या : 206 उम्र : 61 लिंग : पुरुष	AWI1599786 फोटो उपलब्ध
265 निर्वाचक का नाम : धानुलाल पिता का नाम: चुन्नीलाल गृह संख्या : 208 उम्र : 48 लिंग : पुरुष	BFK4627428 फोटो उपलब्ध	266 निर्वाचक का नाम : शिशुला पति का नाम: धानुलाल गृह संख्या : 208 उम्र : 46 लिंग : महिला	BFK3749942 फोटो उपलब्ध	267 निर्वाचक का नाम : अमित सिंदराम पिता का नाम: धानुलाल सिंदराम गृह संख्या : 208 उम्र : 27 लिंग : पुरुष	AWI1413632 फोटो उपलब्ध
268 निर्वाचक का नाम : योगेंद्र सिरसाम पिता का नाम: धानुलाल सिरसाम गृह संख्या : 208 उम्र : 24 लिंग : पुरुष	AWI2087500 फोटो उपलब्ध	269 निर्वाचक का नाम : करीना सीन्दराम पति का नाम: योगेंद्र सीन्दराम गृह संख्या : 208 उम्र : 22 लिंग : महिला	AWI2302859 फोटो उपलब्ध	270 निर्वाचक का नाम : रानी सिंदराम पति का नाम: अमित सिंदराम गृह संख्या : 208 उम्र : 21 लिंग : महिला	AWI2329712 फोटो उपलब्ध

271	AWI2346211	निर्वाचक का नाम : वीरेन्द्र सिंद्राम पिता का नाम: धनुलाल सिंद्राम गृह संख्या : 208 उम्र : 20 लिंग : पुरुष	फोटो उपलब्ध	272	AWI0975722	निर्वाचक का नाम : पेकराम पिता का नाम: झिंगर गृह संख्या : 209 उम्र : 52 लिंग : पुरुष	फोटो उपलब्ध	273	AWI0840652	निर्वाचक का नाम : सोमवती पति का नाम: चैतराम गृह संख्या : 209 उम्र : 41 लिंग : महिला	फोटो उपलब्ध
274	AWI2325728	निर्वाचक का नाम : विजय सिंद्राम पिता का नाम: चैतराम सिंद्राम गृह संख्या : 209 उम्र : 20 लिंग : पुरुष	फोटो उपलब्ध	275	AWI1599778	निर्वाचक का नाम : रामेश्वरी पति का नाम: इनकलाल गृह संख्या : 210 उम्र : 64 लिंग : महिला	फोटो उपलब्ध	276	BFK3749363	निर्वाचक का नाम : छतर सिंह पिता का नाम: इनकलाल गृह संख्या : 210 उम्र : 46 लिंग : पुरुष	फोटो उपलब्ध
277	BFK3749462	निर्वाचक का नाम : चैनलाल पिता का नाम: इनकलाल गृह संख्या : 210 उम्र : 44 लिंग : पुरुष	फोटो उपलब्ध	278	AWI1012434	निर्वाचक का नाम : वमेन्द्र सिंह उईके पिता का नाम: इनकलाल उके गृह संख्या : 210 उम्र : 42 लिंग : पुरुष	फोटो उपलब्ध	279	AWI1012442	निर्वाचक का नाम : गीता उयके पति का नाम: वामेन्द्र उयके गृह संख्या : 210 उम्र : 35 लिंग : महिला	फोटो उपलब्ध
280	BFK3749397	निर्वाचक का नाम : खूस्याल उके पिता का नाम: मंगरु गृह संख्या : 211 उम्र : 60 लिंग : पुरुष	फोटो उपलब्ध	281	BFK3749421	निर्वाचक का नाम : कला बाई उके पति का नाम: खुश्याल गृह संख्या : 211 उम्र : 52 लिंग : महिला	फोटो उपलब्ध	282	AWI1807759	निर्वाचक का नाम : नारायण पिता का नाम: झींगर्या गृह संख्या : 211 उम्र : 50 लिंग : पुरुष	फोटो उपलब्ध
283	AWI1807767	निर्वाचक का नाम : सुमत्रा पति का नाम: नारायण गृह संख्या : 211 उम्र : 48 लिंग : महिला	फोटो उपलब्ध	284	AWI0783118	निर्वाचक का नाम : सुरेन्द्र उके पिता का नाम: खुश्याल उके गृह संख्या : 211 उम्र : 33 लिंग : पुरुष	फोटो उपलब्ध	285	AWI1107127	निर्वाचक का नाम : जागेश पिता का नाम: नारायण गृह संख्या : 211 उम्र : 30 लिंग : पुरुष	फोटो उपलब्ध
286	AWI1233550	निर्वाचक का नाम : सुनिल उके पिता का नाम: खुश्याल उके गृह संख्या : 211 उम्र : 29 लिंग : पुरुष	फोटो उपलब्ध	287	AWI1415934	निर्वाचक का नाम : राधिका बर्मन पति का नाम: जागेश बर्मन गृह संख्या : 211 उम्र : 29 लिंग : महिला	फोटो उपलब्ध	288	AWI2087526	निर्वाचक का नाम : रोहिणी उके पति का नाम: सुनील उके गृह संख्या : 211 उम्र : 26 लिंग : महिला	फोटो उपलब्ध
289	AWI1499649	निर्वाचक का नाम : राखीलाल बर्मन पिता का नाम: नारायण बर्मन गृह संख्या : 211 उम्र : 25 लिंग : पुरुष	फोटो उपलब्ध	290	AWI2087518	निर्वाचक का नाम : सुरेखा उके पति का नाम: सुरेंद्र उके गृह संख्या : 211 उम्र : 25 लिंग : महिला	फोटो उपलब्ध	291	AWI2146579	निर्वाचक का नाम : महेंद्र उके पिता का नाम: खूस्याम उके गृह संख्या : 211 उम्र : 23 लिंग : पुरुष	फोटो उपलब्ध
292	AWI2230167	निर्वाचक का नाम : अनिल उके पिता का नाम: खुश्याल उके गृह संख्या : 211 उम्र : 22 लिंग : पुरुष	फोटो उपलब्ध	293	AWI1599711	निर्वाचक का नाम : नन्दलाल पिता का नाम: झाडू गृह संख्या : 212 उम्र : 64 लिंग : पुरुष	फोटो उपलब्ध	294	BFK3750247	निर्वाचक का नाम : दिलीप पिता का नाम: नन्दलाल गृह संख्या : 212 उम्र : 41 लिंग : पुरुष	फोटो उपलब्ध
295	AWI1070408	निर्वाचक का नाम : रेखा कोबडे पति का नाम: दिलीप कोबडे गृह संख्या : 212 उम्र : 36 लिंग : महिला	फोटो उपलब्ध	296	AWI1599703	निर्वाचक का नाम : रेखलाल पिता का नाम: सोमा गृह संख्या : 214 उम्र : 54 लिंग : पुरुष	फोटो उपलब्ध	297	AWI1599687	निर्वाचक का नाम : मुन्नी पति का नाम: रेखलाल गृह संख्या : 214 उम्र : 50 लिंग : महिला	फोटो उपलब्ध
298	AWI2375004	निर्वाचक का नाम : रामकला चापेश्वर पति का नाम: किशोर चापेश्वर गृह संख्या : 214 उम्र : 33 लिंग : महिला	फोटो उपलब्ध	299	AWI1233568	निर्वाचक का नाम : किशोर चापेश्वर पिता का नाम: रेखलाल चापेश्वर गृह संख्या : 214 उम्र : 29 लिंग : पुरुष	फोटो उपलब्ध	300	AWI1498823	निर्वाचक का नाम : हर्सेंद्र चापेकर पिता का नाम: रेखलाल चापेकर गृह संख्या : 214 उम्र : 25 लिंग : पुरुष	फोटो उपलब्ध

301	AWI1599059	निर्वाचक का नाम : सुखलाल पिता का नाम: सोमा गृह संख्या : 215 उम्र : 65 लिंग : पुरुष	302	AWI1142561	निर्वाचक का नाम : खेलन चापेश्वर पिता का नाम: सुखलाल चापेश्वर गृह संख्या : 215 उम्र : 60 लिंग : महिला	303	BFK3749314	निर्वाचक का नाम : नरेन्द्र पिता का नाम: सुखलाल गृह संख्या : 215 उम्र : 44 लिंग : पुरुष
304	BFK3750684	निर्वाचक का नाम : सुर्यकांता पति का नाम: नरेन्द्र गृह संख्या : 215 उम्र : 42 लिंग : महिला	305	AWI1807783	निर्वाचक का नाम : पुनाराम लिल्हारे पिता का नाम: कन्हूजी लिल्हारे गृह संख्या : 217 उम्र : 69 लिंग : पुरुष	306	BFK4013728	निर्वाचक का नाम : सरस्वती पति का नाम: पुनाराम गृह संख्या : 217 उम्र : 57 लिंग : महिला
307	AWI0840595	निर्वाचक का नाम : तिरथ कुमार पिता का नाम: पुनाराम गृह संख्या : 217 उम्र : 44 लिंग : पुरुष	308	BFK3763778	निर्वाचक का नाम : यादोकुमार पिता का नाम: पुनाराम गृह संख्या : 217 उम्र : 40 लिंग : पुरुष	309	AWI0840660	निर्वाचक का नाम : सरिता पति का नाम: तिरथ कुमार गृह संख्या : 217 उम्र : 35 लिंग : महिला
310	AWI1080530	निर्वाचक का नाम : दूर्गा लिल्हारे पति का नाम: यादो कुमार लिल्हारे गृह संख्या : 217 उम्र : 32 लिंग : महिला	311	AWI1187988	निर्वाचक का नाम : मनोज बिरनवार पिता का नाम: खेलराज बिरनवार गृह संख्या : 217/क उम्र : 29 लिंग : पुरुष	312	BFK3760311	निर्वाचक का नाम : खेलराज पिता का नाम: दशरथ गृह संख्या : 217/क उम्र : 56 लिंग : पुरुष
313	BFK4014031	निर्वाचक का नाम : उलासन पति का नाम: खेलराज गृह संख्या : 217/क उम्र : 54 लिंग : महिला	314	AWI1250760	निर्वाचक का नाम : सविता बिरनवार पिता का नाम: खेलराज बिरनवार गृह संख्या : 217/क उम्र : 28 लिंग : महिला	315	AWI1595701	निर्वाचक का नाम : भगतसिंह बिरनवार पिता का नाम: दशरथ बिरनवार गृह संख्या : 217 ख उम्र : 52 लिंग : पुरुष
316	AWI2325595	निर्वाचक का नाम : आदित्य बिरनवार पिता का नाम: भगतसिंह बिरनवार गृह संख्या : 217ख उम्र : 20 लिंग : पुरुष	317	AWI2401677	निर्वाचक का नाम : अजय बिरनवारे पिता का नाम: भगतसिंह बिरनवारे गृह संख्या : 217/ख उम्र : 20 लिंग : पुरुष	318	AWI1595693	निर्वाचक का नाम : संतोषी बीरनवारे पति का नाम: भगतसिंह बीरनवारे गृह संख्या : 217 ख उम्र : 46 लिंग : महिला
319	AWI1595669	निर्वाचक का नाम : अक्षय बीरनवार पिता का नाम: खेलराज बीरनवार गृह संख्या : 217 ख उम्र : 25 लिंग : पुरुष	320	BFK4627360	निर्वाचक का नाम : मीरा पिता का नाम: दौलत गृह संख्या : 218 उम्र : 49 लिंग : महिला	321	BFK3764388	निर्वाचक का नाम : रेवाराम पिता का नाम: दौलतराम गृह संख्या : 218 उम्र : 45 लिंग : पुरुष
322	BFK3764453	निर्वाचक का नाम : सुशीला पति का नाम: रेवाराम गृह संख्या : 218 उम्र : 42 लिंग : महिला	323	AWI2184729	निर्वाचक का नाम : संदीप कुमार उपवन्शी पिता का नाम: रेवाराम उपवन्शी गृह संख्या : 218 उम्र : 22 लिंग : महिला	324	BFK4627352	निर्वाचक का नाम : नर्मदा लिल्हारे पति का नाम: जोशीराम गृह संख्या : 218/क उम्र : 68 लिंग : महिला
325	AWI0840751	निर्वाचक का नाम : भागचंद लिल्हारे पिता का नाम: जोशीराम गृह संख्या : 218/क उम्र : 47 लिंग : पुरुष	326	AWI0840678	निर्वाचक का नाम : रामकला लिल्हारे पति का नाम: भागचन्द गृह संख्या : 218/क उम्र : 41 लिंग : महिला	327	AWI1599026	निर्वाचक का नाम : अन्तकला पति का नाम: बाबूलाल गृह संख्या : 220 उम्र : 64 लिंग : महिला
328	AWI0523746	निर्वाचक का नाम : सोहनलाल पिता का नाम: बाबूलाल गृह संख्या : 220 उम्र : 48 लिंग : पुरुष	329	AWI0688911	निर्वाचक का नाम : माया पति का नाम: सोहनलाल गृह संख्या : 220 उम्र : 38 लिंग : महिला	330	BFK4045183	निर्वाचक का नाम : सकुन पति का नाम: साहेबलाल गृह संख्या : 221 उम्र : 61 लिंग : महिला

331	AWI1599000	निर्वाचक का नाम : साहेबलाल पिता का नाम: सर्वन गृह संख्या : 221 उम्र : 54 लिंग : पुरुष	फोटो उपलब्ध	332	AWI0688929	निर्वाचक का नाम : संतोष पिता का नाम: फतेलाल गृह संख्या : 221 उम्र : 41 लिंग : पुरुष	फोटो उपलब्ध	333	AWI0688937	निर्वाचक का नाम : छाया पिता का नाम: संतोष गृह संख्या : 221 उम्र : 38 लिंग : महिला	फोटो उपलब्ध
334	AWI0730994	निर्वाचक का नाम : खीनरम नेवारे पिता का नाम: फतेलाल गृह संख्या : 221 उम्र : 37 लिंग : पुरुष	फोटो उपलब्ध	335	AWI1298819	निर्वाचक का नाम : कमलेश नेवारे पिता का नाम: साहेबलाल नेवारे गृह संख्या : 221 उम्र : 28 लिंग : पुरुष	फोटो उपलब्ध	336	AWI1415942	निर्वाचक का नाम : रविशंकर नेवारे पिता का नाम: साहेबलाल नेवारे गृह संख्या : 221 उम्र : 26 लिंग : पुरुष	फोटो उपलब्ध
337	AWI2066694	निर्वाचक का नाम : ममता नेवारे पति का नाम: खिनारम नेवारे गृह संख्या : 221 उम्र : 26 लिंग : महिला	फोटो उपलब्ध	338	AWI1598986	निर्वाचक का नाम : नन्दकिशोर पिता का नाम: चन्दनलाल गृह संख्या : 223 उम्र : 47 लिंग : पुरुष	फोटो उपलब्ध	339	BFK3764552	निर्वाचक का नाम : सुखसागर पति का नाम: नन्दकिशोर गृह संख्या : 223 उम्र : 47 लिंग : महिला	फोटो उपलब्ध
340	AWI1188002	निर्वाचक का नाम : अजय लिल्हारे पिता का नाम: नन्दकिशोर लिल्हारे गृह संख्या : 223 उम्र : 29 लिंग : पुरुष	फोटो उपलब्ध	341	AWI2253110	निर्वाचक का नाम : भारती लिल्हारे पिता का नाम: नंदकिशोर लिल्हारे गृह संख्या : 223 उम्र : 23 लिंग : महिला	फोटो उपलब्ध	342	AWI1598978	निर्वाचक का नाम : शिवलाल पिता का नाम: रतन गृह संख्या : 224 उम्र : 65 लिंग : पुरुष	फोटो उपलब्ध
343	BFK3764339	निर्वाचक का नाम : सकुनतला पति का नाम: शिवलाल गृह संख्या : 224 उम्र : 59 लिंग : महिला	फोटो उपलब्ध	344	BFK4064937	निर्वाचक का नाम : शरद कुमार लिल्हारे पिता का नाम: शिव लाल गृह संख्या : 224 उम्र : 39 लिंग : पुरुष	फोटो उपलब्ध	345	AWI2329787	निर्वाचक का नाम : सुलोचना लिल्हारे पति का नाम: यानेश्वर लिल्हारे गृह संख्या : 224 उम्र : 33 लिंग : महिला	फोटो उपलब्ध
346	AWI1572460	निर्वाचक का नाम : गीता लिल्हारे पति का नाम: शरद कुमार लिल्हारे गृह संख्या : 224 उम्र : 33 लिंग : महिला	फोटो उपलब्ध	347	AWI1107143	निर्वाचक का नाम : यानेश्वर लिल्हारे पिता का नाम: शिवलाल गृह संख्या : 224 उम्र : 30 लिंग : पुरुष	फोटो उपलब्ध	348	AWI1598960	निर्वाचक का नाम : जैवन्ता पति का नाम: सुखलाल गृह संख्या : 225 उम्र : 69 लिंग : महिला	फोटो उपलब्ध
349	AWI1142538	निर्वाचक का नाम : लक्ष्मी लिल्हारे पति का नाम: लखनलाल लिल्हारे गृह संख्या : 225 उम्र : 45 लिंग : महिला	फोटो उपलब्ध	350	AWI0628765	निर्वाचक का नाम : लखनलाल पिता का नाम: सुखलाल गृह संख्या : 225 उम्र : 36 लिंग : पुरुष	फोटो उपलब्ध	351	AWI1142454	निर्वाचक का नाम : कमलेश्वरी लिल्हारे पति का नाम: लखनलाल लिल्हारे गृह संख्या : 225 उम्र : 32 लिंग : महिला	फोटो उपलब्ध
352	AWI1599653	निर्वाचक का नाम : पतीराम पिता का नाम: श्रीराम गृह संख्या : 226 उम्र : 64 लिंग : पुरुष	फोटो उपलब्ध	353	AWI1808468	निर्वाचक का नाम : तरासन पति का नाम: पतीराम गृह संख्या : 226 उम्र : 59 लिंग : महिला	फोटो उपलब्ध	354	AWI1598952	निर्वाचक का नाम : डालीराम पिता का नाम: गेंदलाल गृह संख्या : 226 उम्र : 54 लिंग : पुरुष	फोटो उपलब्ध
355	AWI1598945	निर्वाचक का नाम : उर्मिला पति का नाम: डालीराम गृह संख्या : 226 उम्र : 51 लिंग : महिला	फोटो उपलब्ध	356	BFK4064903	निर्वाचक का नाम : वितेश कुमार पिता का नाम: पतीराम गृह संख्या : 226 उम्र : 43 लिंग : पुरुष	फोटो उपलब्ध	357	AWI1070416	निर्वाचक का नाम : किर्ती चाचरे पति का नाम: वितेश चाचरे गृह संख्या : 226 उम्र : 38 लिंग : महिला	फोटो उपलब्ध
358	AWI1446392	निर्वाचक का नाम : मनीषा चाचरे पति का नाम: मनीष चाचरे गृह संख्या : 226 उम्र : 35 लिंग : महिला	फोटो उपलब्ध	359	AWI1188010	निर्वाचक का नाम : मनेश चाचरे पिता का नाम: पतिराम चाचरे गृह संख्या : 226 उम्र : 32 लिंग : पुरुष	फोटो उपलब्ध	360	AWI0960062	निर्वाचक का नाम : रूपेश ऊके पिता का नाम: डालीराम गृह संख्या : 226 उम्र : 31 लिंग : पुरुष	फोटो उपलब्ध

361 निर्वाचक का नाम : पूर्णिमा चाचरे पति का नाम: रमेश चाचरे गृह संख्या : 226 उम्र : 31 लिंग : महिला	AWI1572445 फोटो उपलब्ध	362 निर्वाचक का नाम : रमेश चाचरे पिता का नाम: पतिराम चाचरे गृह संख्या : 226 उम्र : 30 लिंग : पुरुष	AWI1188028 फोटो उपलब्ध	363 निर्वाचक का नाम : कमलेश उके पिता का नाम: डालिराम उके गृह संख्या : 226 उम्र : 27 लिंग : पुरुष	AWI1321686 फोटो उपलब्ध
364 निर्वाचक का नाम : चेतनलाल पिता का नाम: दशरथ गृह संख्या : 228 उम्र : 54 लिंग : पुरुष	BFK4013538 फोटो उपलब्ध	365 निर्वाचक का नाम : प्रभावन्ती पति का नाम: चेतनलाल गृह संख्या : 228 उम्र : 53 लिंग : महिला	AWI1808328 फोटो उपलब्ध	366 निर्वाचक का नाम : रामसिंह लिल्हारे पिता का नाम: चेतनलाल लिल्हारे गृह संख्या : 228 उम्र : 35 लिंग : पुरुष	AWI1012459 फोटो उपलब्ध
367 निर्वाचक का नाम : अनुसया लिल्हारे पति का नाम: रामसिंह लिल्हारे गृह संख्या : 228 उम्र : 27 लिंग : महिला	AWI2403863 फोटो उपलब्ध	368 निर्वाचक का नाम : सेवकराम पिता का नाम: नेतलाल गृह संख्या : 229 उम्र : 54 लिंग : पुरुष	AWI1809151 फोटो उपलब्ध	369 निर्वाचक का नाम : शिशुला पति का नाम: सेवकराम गृह संख्या : 229 उम्र : 52 लिंग : महिला	AWI0840603 फोटो उपलब्ध
370 निर्वाचक का नाम : लकेश लिल्हारे पिता का नाम: सेवकराम लिल्हारे गृह संख्या : 229 उम्र : 35 लिंग : पुरुष	AWI1142496 फोटो उपलब्ध	371 निर्वाचक का नाम : विलेश कुमार पिता का नाम: सेवकराम गृह संख्या : 229 उम्र : 33 लिंग : पुरुष	AWI0840686 फोटो उपलब्ध	372 निर्वाचक का नाम : रोशनी लिल्हारे पति का नाम: लकेश लिल्हारे गृह संख्या : 229 उम्र : 27 लिंग : महिला	AWI1413665 फोटो उपलब्ध
373 निर्वाचक का नाम : इमला लिल्हारे पति का नाम: रामकिशन लिल्हारे गृह संख्या : 229/ग उम्र : 59 लिंग : महिला	AWI1808757 फोटो उपलब्ध	374 निर्वाचक का नाम : रेखलाल पिता का नाम: रामकिशन गृह संख्या : 229/ग उम्र : 44 लिंग : पुरुष	BFK3749454 फोटो उपलब्ध	375 निर्वाचक का नाम : मेघराज लिल्हारे पिता का नाम: रामकिशन लिल्हारे गृह संख्या : 229/ग उम्र : 37 लिंग : पुरुष	AWI0959759 फोटो उपलब्ध
376 निर्वाचक का नाम : अशोक पिता का नाम: मंगरूलाल गृह संख्या : 229/ख उम्र : 40 लिंग : पुरुष	BFK3749439 फोटो उपलब्ध	377 निर्वाचक का नाम : शिला भलावी पति का नाम: अशोक भलावी गृह संख्या : 229/ख उम्र : 38 लिंग : महिला	AWI1233576 फोटो उपलब्ध	378 निर्वाचक का नाम : तुलाराम लिल्हारे पिता का नाम: नेतलाल गृह संख्या : 230 उम्र : 64 लिंग : पुरुष	AWI1807833 फोटो उपलब्ध
379 निर्वाचक का नाम : इमला बाई लिल्हारे पति का नाम: तुलाराम लिल्हारे गृह संख्या : 230 उम्र : 60 लिंग : महिला	AWI1498625 फोटो उपलब्ध	380 निर्वाचक का नाम : चोवाराम लिल्हारे पिता का नाम: तुलाराम लिल्हारे गृह संख्या : 230 उम्र : 40 लिंग : पुरुष	AWI1187897 फोटो उपलब्ध	381 निर्वाचक का नाम : सोमेश्वरी लिल्हारे पति का नाम: चोवाराम लिल्हारे गृह संख्या : 230 उम्र : 39 लिंग : महिला	AWI1187905 फोटो उपलब्ध
382 निर्वाचक का नाम : सान्तानु लिल्हारे पिता का नाम: तुलाराम लिल्हारे गृह संख्या : 230 उम्र : 33 लिंग : पुरुष	AWI1012608 फोटो उपलब्ध	383 निर्वाचक का नाम : अनीता लिल्हारे पति का नाम: शांतनु लिल्हारे गृह संख्या : 230 उम्र : 32 लिंग : महिला	AWI1498831 फोटो उपलब्ध	384 निर्वाचक का नाम : खेलन पति का नाम: रामकिशन गृह संख्या : 231 उम्र : 52 लिंग : महिला	AWI1598937 फोटो उपलब्ध
385 निर्वाचक का नाम : संतोष पिता का नाम: किशनलाल गृह संख्या : 231 उम्र : 37 लिंग : पुरुष	AWI0840694 फोटो उपलब्ध	386 निर्वाचक का नाम : माया मंद्रेले पति का नाम: संतोष मंद्रेले गृह संख्या : 231 उम्र : 33 लिंग : महिला	AWI2198240 फोटो उपलब्ध	387 निर्वाचक का नाम : संजय पिता का नाम: किशनलाल गृह संख्या : 231 उम्र : 32 लिंग : पुरुष	AWI0840710 फोटो उपलब्ध
388 निर्वाचक का नाम : इनुला बाई नगपुरे पति का नाम: सुबनलाल गृह संख्या : 232 उम्र : 84 लिंग : महिला	BFK3748894 फोटो उपलब्ध	389 निर्वाचक का नाम : प्रमानन्द पिता का नाम: सुबनलाल गृह संख्या : 232 उम्र : 51 लिंग : पुरुष	AWI1598929 फोटो उपलब्ध	390 निर्वाचक का नाम : पुस्तकला पति का नाम: प्रमानन्द गृह संख्या : 232 उम्र : 48 लिंग : महिला	AWI1807858 फोटो उपलब्ध

391 निर्वाचक का नाम : कामिनी नगपुरे पिता का नाम: परमानन्द नगपुरे गृह संख्या : 232 उम्र : 27 लिंग : महिला	AWI1595651 फोटो उपलब्ध	392 निर्वाचक का नाम : रितेश्वरी नगपुरे पिता का नाम: परमानन्द नगपुरे गृह संख्या : 232 उम्र : 25 लिंग : महिला	AWI1601434 फोटो उपलब्ध	393 निर्वाचक का नाम : संदेश नगपुरे पिता का नाम: परमानन्द नगपुरे गृह संख्या : 232 उम्र : 23 लिंग : पुरुष	AWI2329837 फोटो उपलब्ध
394 निर्वाचक का नाम : रक्ष नगपुरे पिता का नाम: परमानन्द नगपुरे गृह संख्या : 232 उम्र : 20 लिंग : पुरुष	AWI2350494 फोटो उपलब्ध	395 निर्वाचक का नाम : बेनु पति का नाम: लखनलाल गृह संख्या : 233 उम्र : 63 लिंग : महिला	AWI1807874 फोटो उपलब्ध	396 निर्वाचक का नाम : प्रदीप नगपुरे पिता का नाम: लखनलाल नगपुरे गृह संख्या : 233 उम्र : 45 लिंग : पुरुष	BFK3749371 फोटो उपलब्ध
397 निर्वाचक का नाम : दुर्गाशंकर नगपुरे पिता का नाम: लखनलाल नगपुरे गृह संख्या : 233 उम्र : 44 लिंग : पुरुष	BFK3749645 फोटो उपलब्ध	398 निर्वाचक का नाम : गीरजा शंकर पिता का नाम: लखनलाल गृह संख्या : 233 उम्र : 40 लिंग : पुरुष	BFK3749389 फोटो उपलब्ध	399 निर्वाचक का नाम : रामज्योति नगपुरे पति का नाम: प्रदीप नगपुरे गृह संख्या : 233 उम्र : 39 लिंग : महिला	AWI1012475 फोटो उपलब्ध
400 निर्वाचक का नाम : सविता नगपुरे पति का नाम: दुर्गाशंकर नगपुरे गृह संख्या : 233 उम्र : 35 लिंग : महिला	AWI1145804 फोटो उपलब्ध	401 निर्वाचक का नाम : इनेश्वर पिता का नाम: लखनलाल गृह संख्या : 233 उम्र : 34 लिंग : पुरुष	AWI0783183 फोटो उपलब्ध	402 निर्वाचक का नाम : सीमा नगपुरे पति का नाम: गिरजाशंकर नगपुरे गृह संख्या : 233 उम्र : 34 लिंग : महिला	AWI1012483 फोटो उपलब्ध
403 निर्वाचक का नाम : भूमिका नगपुरे पति का नाम: इनेश्वर नगपुरे गृह संख्या : 233 उम्र : 28 लिंग : महिला	AWI2473270 फोटो उपलब्ध	404 निर्वाचक का नाम : इन्द्रकला पति का नाम: खेमलाल गृह संख्या : 235 उम्र : 68 लिंग : महिला	AWI1807890 फोटो उपलब्ध	405 निर्वाचक का नाम : शैलेन्द्र नगपुरे पिता का नाम: खेमलाल नगपुरे गृह संख्या : 235 उम्र : 47 लिंग : पुरुष	BFK3760808 फोटो उपलब्ध
406 निर्वाचक का नाम : निलेश पिता का नाम: खेमलाल गृह संख्या : 235 उम्र : 46 लिंग : पुरुष	BFK3954625 फोटो उपलब्ध	407 निर्वाचक का नाम : रूपरेखा नागपुरे पति का नाम: कमलेश नगपुरे गृह संख्या : 235 उम्र : 46 लिंग : महिला	AWI1188044 फोटो उपलब्ध	408 निर्वाचक का नाम : कमलेश पिता का नाम: खेमलाल गृह संख्या : 235 उम्र : 44 लिंग : पुरुष	BFK3748928 फोटो उपलब्ध
409 निर्वाचक का नाम : जयशीला नगपुरे पति का नाम: शैलेन्द्र नगपुरे गृह संख्या : 235 उम्र : 40 लिंग : महिला	AWI1142512 फोटो उपलब्ध	410 निर्वाचक का नाम : दुर्गेश पिता का नाम: खेमलाल गृह संख्या : 235 उम्र : 36 लिंग : पुरुष	AWI0628783 फोटो उपलब्ध	411 निर्वाचक का नाम : योगेश्वरी नगपुरे पति का नाम: दुर्गेश नगपुरे गृह संख्या : 235 उम्र : 36 लिंग : महिला	AWI1463553 फोटो उपलब्ध
412 निर्वाचक का नाम : दिपाली नगपुरे पति का नाम: निलेश नगपुरे गृह संख्या : 235 उम्र : 34 लिंग : महिला	AWI1070465 फोटो उपलब्ध	413 निर्वाचक का नाम : अशोक पिता का नाम: मंगल गृह संख्या : 236 उम्र : 61 लिंग : पुरुष	AWI1599554 फोटो उपलब्ध	414 निर्वाचक का नाम : मुन्नी पति का नाम: अशोक गृह संख्या : 236 उम्र : 56 लिंग : महिला	BFK3750270 फोटो उपलब्ध
415 निर्वाचक का नाम : लता पिता का नाम: अशोक गृह संख्या : 236 उम्र : 37 लिंग : महिला	AWI0523753 फोटो उपलब्ध	416 निर्वाचक का नाम : दुर्गाप्रसाद नागपुरे पिता का नाम: अशोक नागपुरे गृह संख्या : 236 उम्र : 20 लिंग : पुरुष	AWI2325033 फोटो उपलब्ध	417 निर्वाचक का नाम : लक्ष्मण पिता का नाम: बुधू गृह संख्या : 237 उम्र : 84 लिंग : पुरुष	AWI1598911 फोटो उपलब्ध
418 निर्वाचक का नाम : लीला पति का नाम: लक्ष्मण गृह संख्या : 237 उम्र : 79 लिंग : महिला	AWI1598903 फोटो उपलब्ध	419 निर्वाचक का नाम : गीता पति का नाम: प्रतापसिंह गृह संख्या : 237 उम्र : 48 लिंग : महिला	BFK3750734 फोटो उपलब्ध	420 निर्वाचक का नाम : मोहित नगपुरे पिता का नाम: प्रतापसिंह गृह संख्या : 237 उम्र : 25 लिंग : पुरुष	AWI1529676 फोटो उपलब्ध

421	AWI2274363	निर्वाचक का नाम : करणसिंह नगपुरे पिता का नाम: प्रतापसिंह नगपुरे गृह संख्या : 237 उम्र : 22 लिंग : पुरुष	422	AWI0036798	निर्वाचक का नाम : हामीलाल पिता का नाम: रामभाऊ गृह संख्या : 238 उम्र : 59 लिंग : पुरुष	423	AWI1807916	निर्वाचक का नाम : श्यामवती पति का नाम: हामिलाल गृह संख्या : 238 उम्र : 59 लिंग : महिला
424	BFK3748746	निर्वाचक का नाम : खिलेश पिता का नाम: हामीलाल गृह संख्या : 238 उम्र : 43 लिंग : पुरुष	425	AWI1857697	निर्वाचक का नाम : श्यामलाल पिता का नाम: मोहनलाल गृह संख्या : 239 उम्र : 64 लिंग : पुरुष	426	AWI1807924	निर्वाचक का नाम : सुमा पति का नाम: श्यामलाल गृह संख्या : 239 उम्र : 57 लिंग : महिला
427	AWI1498427	निर्वाचक का नाम : भूमेश्वरी बीरनवार पति का नाम: प्रमोद बीरनवार गृह संख्या : 239 उम्र : 37 लिंग : महिला	428	AWI0783126	निर्वाचक का नाम : प्रमोद बिरनवार पिता का नाम: श्यामलाल बिरनवार गृह संख्या : 239 उम्र : 35 लिंग : पुरुष	429	AWI0731000	निर्वाचक का नाम : विनोद पिता का नाम: श्यामलाल गृह संख्या : 239 उम्र : 34 लिंग : पुरुष
430	AWI1498435	निर्वाचक का नाम : संतोष बीरनवार पिता का नाम: श्यामलाल बीरनवार गृह संख्या : 239 उम्र : 25 लिंग : पुरुष	431	AWI2146561	निर्वाचक का नाम : मनीषा बिरनवार पति का नाम: विनोद बिरनवार गृह संख्या : 239 उम्र : 25 लिंग : महिला	432	AWI2294981	निर्वाचक का नाम : कविता बिरनवार पिता का नाम: श्यामलाल बिरनवार गृह संख्या : 239 उम्र : 21 लिंग : महिला
433	BFK3750312	निर्वाचक का नाम : लक्ष्मी पति का नाम: गुलाबचन्द गृह संख्या : 240 उम्र : 62 लिंग : महिला	434	BFK3750254	निर्वाचक का नाम : दिनेश पिता का नाम: गुलाब गृह संख्या : 240 उम्र : 44 लिंग : पुरुष	435	AWI2401602	निर्वाचक का नाम : अर्चना नगपुरे पति का नाम: दिनेश नगपुरे गृह संख्या : 240 उम्र : 32 लिंग : महिला
436	AWI2256899	निर्वाचक का नाम : हेमराज नेवारे पिता का नाम: योगराज नेवारे गृह संख्या : 240 उम्र : 21 लिंग : पुरुष	437	BFK3763786	निर्वाचक का नाम : मदनलाल पिता का नाम: रामसेवक गृह संख्या : 242 उम्र : 54 लिंग : पुरुष	438	BFK3763794	निर्वाचक का नाम : प्रमिला पति का नाम: मदनलाल गृह संख्या : 242 उम्र : 50 लिंग : महिला
439	AWI2252120	निर्वाचक का नाम : कविता लिल्हारे पिता का नाम: मदनलाल लिल्हारे गृह संख्या : 242 उम्र : 22 लिंग : महिला	440	AWI2264448	निर्वाचक का नाम : हेमंत चापेश्वर पिता का नाम: नरेंद्र चापेश्वर गृह संख्या : 242 उम्र : 21 लिंग : पुरुष	441	BFK3750262	निर्वाचक का नाम : नरेंद्र कुमार पिता का नाम: राधेलाल गृह संख्या : 243 उम्र : 42 लिंग : पुरुष
442	AWI1446368	निर्वाचक का नाम : दूरेश्वरी नगपुरे पति का नाम: नरेंद्र नगपुरे गृह संख्या : 243 उम्र : 32 लिंग : महिला	443	AWI1735315	निर्वाचक का नाम : पूरनलाल नगपुरे पिता का नाम: हरिलाल नगपुरे गृह संख्या : 244 उम्र : 59 लिंग : पुरुष	444	AWI1012251	निर्वाचक का नाम : राजवन्ती पति का नाम: साधु गृह संख्या : 244 उम्र : 59 लिंग : महिला
445	AWI1808120	निर्वाचक का नाम : हीरावन्ती पति का नाम: पुरनलाल गृह संख्या : 244 उम्र : 55 लिंग : महिला	446	BFK3750080	निर्वाचक का नाम : सुरेंद्र कुमार पिता का नाम: साधुलाल गृह संख्या : 244 उम्र : 45 लिंग : पुरुष	447	AWI0611780	निर्वाचक का नाम : झकरसिंह पिता का नाम: पुरनलाल गृह संख्या : 244 उम्र : 40 लिंग : पुरुष
448	AWI1498443	निर्वाचक का नाम : शुशीला नगपुरे पति का नाम: सुरेंद्र नगपुरे गृह संख्या : 244 उम्र : 39 लिंग : महिला	449	AWI1187921	निर्वाचक का नाम : दमयंति नगपुरे पति का नाम: झनकारसिंह नगपुरे गृह संख्या : 244 उम्र : 33 लिंग : महिला	450	AWI0959783	निर्वाचक का नाम : महेन्द्र नगपुरे पिता का नाम: साधुलाल नगपुरे गृह संख्या : 244 उम्र : 31 लिंग : पुरुष

451 निर्वाचक का नाम : पिकी नगपुरे पति का नाम: महेंद्र नगपुरे गृह संख्या : 244 उम्र : 30 लिंग : महिला	AWI2256642 फोटो उपलब्ध	452 निर्वाचक का नाम : राकेश नगपुरे पिता का नाम: सुरेन्द्र नगपुरे गृह संख्या : 244 उम्र : 19 लिंग : पुरुष	AWI2447274 फोटो उपलब्ध	453 निर्वाचक का नाम : नोकलाल ठाकरे पिता का नाम: भोजराम ठाकरे गृह संख्या : 245 उम्र : 64 लिंग : पुरुष	AWI1735281 फोटो उपलब्ध
454 निर्वाचक का नाम : गुनवंता ठाकरे पति का नाम: नोकलाल ठाकरे गृह संख्या : 245 उम्र : 61 लिंग : महिला	AWI1735307 फोटो उपलब्ध	455 निर्वाचक का नाम : रेखलाल पिता का नाम: भोजराम गृह संख्या : 245 उम्र : 55 लिंग : पुरुष	AWI0703462 फोटो उपलब्ध	456 निर्वाचक का नाम : रेखा पति का नाम: रेखलाल गृह संख्या : 245 उम्र : 51 लिंग : महिला	AWI0703470 फोटो उपलब्ध
457 निर्वाचक का नाम : शैलसकुमार पिता का नाम: नोकलाल गृह संख्या : 245 उम्र : 37 लिंग : पुरुष	AWI0703488 फोटो उपलब्ध	458 निर्वाचक का नाम : देवेन्द्र पिता का नाम: नोकलाल गृह संख्या : 245 उम्र : 32 लिंग : पुरुष	AWI0840728 फोटो उपलब्ध	459 निर्वाचक का नाम : वर्षा देवी ठाकरे पति का नाम: शैलेश कुमार ठाकरे गृह संख्या : 245 उम्र : 31 लिंग : महिला	AWI0960096 फोटो उपलब्ध
460 निर्वाचक का नाम : कृष्णा ठाकरे पिता का नाम: रेखलाल ठाकरे गृह संख्या : 245 उम्र : 27 लिंग : पुरुष	AWI2127264 फोटो उपलब्ध	461 निर्वाचक का नाम : झुला पति का नाम: बाजीराव गृह संख्या : 246 उम्र : 98 लिंग : महिला	AWI0703496 फोटो उपलब्ध	462 निर्वाचक का नाम : देवकरण पिता का नाम: बाजीराव गृह संख्या : 246 उम्र : 54 लिंग : पुरुष	AWI0703504 फोटो उपलब्ध
463 निर्वाचक का नाम : नेमेश्वरी पति का नाम: देवकरण गृह संख्या : 246 उम्र : 53 लिंग : महिला	AWI0703512 फोटो उपलब्ध	464 निर्वाचक का नाम : प्रवीण ठाकरे पिता का नाम: देवकरण ठाकरे गृह संख्या : 246 उम्र : 31 लिंग : पुरुष	AWI0986315 फोटो उपलब्ध	465 निर्वाचक का नाम : अनंतराम पिता का नाम: शोभाराम गृह संख्या : 248 उम्र : 61 लिंग : पुरुष	AWI1808112 फोटो उपलब्ध
466 निर्वाचक का नाम : सोहद्रा पति का नाम: अनंतराम गृह संख्या : 248 उम्र : 59 लिंग : महिला	AWI1808138 फोटो उपलब्ध	467 निर्वाचक का नाम : गंगाराम पिता का नाम: शोभाराम गृह संख्या : 248 उम्र : 57 लिंग : पुरुष	AWI1808146 फोटो उपलब्ध	468 निर्वाचक का नाम : गीता ठाकरे पति का नाम: गंगाराम ठाकरे गृह संख्या : 248 उम्र : 55 लिंग : महिला	AWI1080555 फोटो उपलब्ध
469 निर्वाचक का नाम : मुकुन्द ठाकरे पिता का नाम: गंगाराम ठाकरे गृह संख्या : 248 उम्र : 36 लिंग : पुरुष	AWI0688952 फोटो उपलब्ध	470 निर्वाचक का नाम : जागेश ठाकरे पिता का नाम: अनंतराम ठाकरे गृह संख्या : 248 उम्र : 35 लिंग : पुरुष	AWI1080506 फोटो उपलब्ध	471 निर्वाचक का नाम : टिलकचंद लिल्लारे पिता का नाम: जोशीराम गृह संख्या : 218/क उम्र : 35 लिंग : पुरुष	AWI0703447 फोटो उपलब्ध
472 निर्वाचक का नाम : सोविन्द्राम ठाकरे पिता का नाम: गंगाराम ठाकरे गृह संख्या : 248 उम्र : 34 लिंग : पुरुष	AWI0688960 फोटो उपलब्ध	473 निर्वाचक का नाम : भावना ठाकरे पति का नाम: मुकुंद ठाकरे गृह संख्या : 248 उम्र : 34 लिंग : महिला	AWI1446350 फोटो उपलब्ध	474 निर्वाचक का नाम : दिव्या ठाकरे पति का नाम: सोविन्द्राम ठाकरे गृह संख्या : 248 उम्र : 32 लिंग : महिला	AWI2441368 फोटो उपलब्ध
475 निर्वाचक का नाम : नेमेश्वरी ठाकरे पति का नाम: जागेश ठाकरे गृह संख्या : 248 उम्र : 28 लिंग : महिला	AWI1321702 फोटो उपलब्ध	476 निर्वाचक का नाम : मोतन ठाकरे पति का नाम: टेकलाल ठाकरे गृह संख्या : 249 उम्र : 79 लिंग : महिला	AWI1080514 फोटो उपलब्ध	477 निर्वाचक का नाम : डालिराम ठाकरे पिता का नाम: टेकलाल गृह संख्या : 249 उम्र : 53 लिंग : पुरुष	AWI1807932 फोटो उपलब्ध
478 निर्वाचक का नाम : विजय कुमार पिता का नाम: टेकलाल गृह संख्या : 249 उम्र : 45 लिंग : पुरुष	BFK3763513 फोटो उपलब्ध	479 निर्वाचक का नाम : रंजु ठाकरे पति का नाम: डालीराम ठाकरे गृह संख्या : 249 उम्र : 42 लिंग : महिला	AWI1080522 फोटो उपलब्ध	480 निर्वाचक का नाम : संजू पिता का नाम: टेकलाल गृह संख्या : 249 उम्र : 37 लिंग : पुरुष	AWI0688978 फोटो उपलब्ध

481 निर्वाचक का नाम : विनीता ठाकरे पति का नाम: विजय ठाकरे गृह संख्या : 249 उम्र : 35 लिंग : महिला	AWI2119444 फोटो उपलब्ध	482 निर्वाचक का नाम : निधि ठाकरे पति का नाम: संजु ठाकरे गृह संख्या : २४९ उम्र : 28 लिंग : महिला	AWI1463579 फोटो उपलब्ध	483 निर्वाचक का नाम : लखनलाल ठाकरे पिता का नाम: हीरालाल गृह संख्या : 250 उम्र : 49 लिंग : पुरुष	AWI1012269 फोटो उपलब्ध
484 निर्वाचक का नाम : राधेश्याम पिता का नाम: हिरालाल गृह संख्या : 250 उम्र : 46 लिंग : पुरुष	BFK3750221 फोटो उपलब्ध	485 निर्वाचक का नाम : निरंजना पति का नाम: लखनलाल गृह संख्या : 250 उम्र : 45 लिंग : महिला	BFK3760790 फोटो उपलब्ध	486 निर्वाचक का नाम : छाया पति का नाम: राधेश्याम गृह संख्या : 250 उम्र : 40 लिंग : महिला	AWI0731018 फोटो उपलब्ध
487 निर्वाचक का नाम : बरखा ठाकरे पिता का नाम: लखनलाल ठाकरे गृह संख्या : 250 उम्र : 26 लिंग : महिला	AWI1446418 फोटो उपलब्ध	488 निर्वाचक का नाम : शिवम ठाकरे पिता का नाम: लखनलाल ठाकरे गृह संख्या : 250 उम्र : 23 लिंग : पुरुष	AWI2146553 फोटो उपलब्ध	489 निर्वाचक का नाम : बालिकराम पिता का नाम: दादु गृह संख्या : 251 उम्र : 64 लिंग : पुरुष	AWI0703520 फोटो उपलब्ध
490 निर्वाचक का नाम : जशन पति का नाम: बालिकराम गृह संख्या : 251 उम्र : 59 लिंग : महिला	AWI1807940 फोटो उपलब्ध	491 निर्वाचक का नाम : रूपेन्द्र राहंगडाले पिता का नाम: बालिकराम राहंगडाले गृह संख्या : 251 उम्र : 28 लिंग : पुरुष	AWI1233592 फोटो उपलब्ध	492 निर्वाचक का नाम : चित्रकला राहंगडाले पति का नाम: रूपेन्द्र राहंगडाले गृह संख्या : 251 उम्र : 26 लिंग : महिला	AWI2146546 फोटो उपलब्ध
493 निर्वाचक का नाम : रामप्रसाद पिता का नाम: हिरालाल गृह संख्या : 252/क उम्र : 56 लिंग : पुरुष	AWI1807957 फोटो उपलब्ध	494 निर्वाचक का नाम : गायत्री पति का नाम: रामप्रसाद गृह संख्या : 252/क उम्र : 49 लिंग : महिला	AWI1807965 फोटो उपलब्ध	495 निर्वाचक का नाम : हिमांशु ठाकरे पिता का नाम: रामप्रसाद ठाकरे गृह संख्या : 252/क उम्र : 29 लिंग : पुरुष	AWI1187939 फोटो उपलब्ध
496 निर्वाचक का नाम : रेवतन पति का नाम: भोजराम गृह संख्या : 254 उम्र : 61 लिंग : महिला	AWI1808260 फोटो उपलब्ध	497 निर्वाचक का नाम : उमेश पिता का नाम: भोजराम गृह संख्या : 254 उम्र : 45 लिंग : पुरुष	BFK3750320 फोटो उपलब्ध	498 निर्वाचक का नाम : शिशुकला बिसेन पति का नाम: उमेश बिसेन गृह संख्या : 254 उम्र : 40 लिंग : महिला	AWI0959791 फोटो उपलब्ध
499 निर्वाचक का नाम : यशवंता बिसेन पति का नाम: दुवनलाल बिसेन गृह संख्या : 254 उम्र : 39 लिंग : महिला	AWI1070432 फोटो उपलब्ध	500 निर्वाचक का नाम : यशोदा पति का नाम: डोमाजी गृह संख्या : 255 उम्र : 81 लिंग : महिला	BFK3765005 फोटो उपलब्ध	501 निर्वाचक का नाम : नोकलाल पिता का नाम: डोमा गृह संख्या : 255 उम्र : 57 लिंग : पुरुष	AWI1012277 फोटो उपलब्ध
502 निर्वाचक का नाम : देवकन पति का नाम: नोकलाल गृह संख्या : 255 उम्र : 55 लिंग : महिला	AWI1807981 फोटो उपलब्ध	503 निर्वाचक का नाम : महेश पिता का नाम: नोकलाल गृह संख्या : 255 उम्र : 37 लिंग : पुरुष	AWI0628801 फोटो उपलब्ध	504 निर्वाचक का नाम : जितेन्द्र पिता का नाम: नोकलाल गृह संख्या : 255 उम्र : 35 लिंग : पुरुष	AWI0731026 फोटो उपलब्ध
505 निर्वाचक का नाम : वर्षा बिसेन पति का नाम: महेश बिसेन गृह संख्या : 255 उम्र : 32 लिंग : महिला	AWI1415959 फोटो उपलब्ध	506 निर्वाचक का नाम : दीक्षा बिसेन पति का नाम: जितेंद्र बिसेन गृह संख्या : 255 उम्र : 26 लिंग : महिला	AWI2211316 फोटो उपलब्ध	507 निर्वाचक का नाम : शिवजी पिता का नाम: राघो गृह संख्या : 256 उम्र : 64 लिंग : पुरुष	AWI1808237 फोटो उपलब्ध
508 निर्वाचक का नाम : फूला पति का नाम: ईश्वरदयाल गृह संख्या : 257 उम्र : 67 लिंग : महिला	AWI1808187 फोटो उपलब्ध	509 निर्वाचक का नाम : श्रीराम पिता का नाम: ईश्वरदयाल गृह संख्या : 257 उम्र : 44 लिंग : पुरुष	BFK3748936 फोटो उपलब्ध	510 निर्वाचक का नाम : संगीता पति का नाम: श्रीराम गृह संख्या : 257 उम्र : 39 लिंग : महिला	AWI0731034 फोटो उपलब्ध

511 निर्वाचक का नाम : साहुलाल पिता का नाम: जगतलाल गृह संख्या : 258 उम्र : 79 लिंग : पुरुष	AWI1808195 फोटो उपलब्ध	512 निर्वाचक का नाम : अनुसया पति का नाम: साहुलाल गृह संख्या : 258 उम्र : 72 लिंग : महिला	AWI1808229 फोटो उपलब्ध	513 निर्वाचक का नाम : विजयकुमार पिता का नाम: साहुलाल गृह संख्या : 258 उम्र : 54 लिंग : पुरुष	AWI1808500 फोटो उपलब्ध
514 निर्वाचक का नाम : छाया पति का नाम: विजयकुमार गृह संख्या : 258 उम्र : 50 लिंग : महिला	AWI1808559 फोटो उपलब्ध	515 निर्वाचक का नाम : यादोराव पटले पिता का नाम: साहुलाल गृह संख्या : 258 उम्र : 48 लिंग : पुरुष	AWI1808807 फोटो उपलब्ध	516 निर्वाचक का नाम : माया पटले पति का नाम: यादोराव गृह संख्या : 258 उम्र : 44 लिंग : महिला	AWI0975748 फोटो उपलब्ध
517 निर्वाचक का नाम : सरसता पति का नाम: इनकलाल गृह संख्या : 259 उम्र : 81 लिंग : महिला	AWI1808849 फोटो उपलब्ध	518 निर्वाचक का नाम : दुर्योधन पिता का नाम: इनकलाल गृह संख्या : 260 उम्र : 61 लिंग : पुरुष	AWI1012285 फोटो उपलब्ध	519 निर्वाचक का नाम : हिरावन्ती पति का नाम: दुर्योधन गृह संख्या : 260 उम्र : 58 लिंग : महिला	AWI1808583 फोटो उपलब्ध
520 निर्वाचक का नाम : ममता नगपुरे पति का नाम: चन्द्रकिशोर नगपुरे गृह संख्या : 261 उम्र : 36 लिंग : महिला	AWI1070440 फोटो उपलब्ध	521 निर्वाचक का नाम : गणेशकुमार पिता का नाम: ज्ञानीराम गृह संख्या : 261/क उम्र : 52 लिंग : पुरुष	BFK4013769 फोटो उपलब्ध	522 निर्वाचक का नाम : बीरन नगपुरे पति का नाम: नन्दकिशोर नगपुरे गृह संख्या : 261/क उम्र : 51 लिंग : महिला	BFK3748159 फोटो उपलब्ध
523 निर्वाचक का नाम : पुष्पा पति का नाम: गणेश कुमार गृह संख्या : 261/क उम्र : 45 लिंग : महिला	BFK3748142 फोटो उपलब्ध	524 निर्वाचक का नाम : चन्द्रकिशोर पिता का नाम: ज्ञानीराम गृह संख्या : 261/क उम्र : 44 लिंग : पुरुष	BFK3748134 फोटो उपलब्ध	525 निर्वाचक का नाम : दुष्यन्त पिता का नाम: ज्ञानीराम गृह संख्या : 261/क उम्र : 36 लिंग : पुरुष	AWI0628818 फोटो उपलब्ध
526 निर्वाचक का नाम : मायावती नगपुरे पति का नाम: दुष्यन्त नगपुरे गृह संख्या : 261/ क उम्र : 27 लिंग : महिला	AWI2263184 फोटो उपलब्ध	527 निर्वाचक का नाम : सुनामी नगपुरे पिता का नाम: गणेश नगपुरे गृह संख्या : 261/क उम्र : 21 लिंग : महिला	AWI2277135 फोटो उपलब्ध	528 निर्वाचक का नाम : पंकज नागपुरे पिता का नाम: नंदकिशोर नागपुरे गृह संख्या : 261/ का उम्र : 27 लिंग : पुरुष	AWI1413673 फोटो उपलब्ध
529 निर्वाचक का नाम : कला बाई पति का नाम: दादू गृह संख्या : 262 उम्र : 66 लिंग : महिला	BFK4013553 फोटो उपलब्ध	530 निर्वाचक का नाम : ललीत पिता का नाम: तिवारीलाल गृह संख्या : 264 उम्र : 41 लिंग : पुरुष	AWI0688994 फोटो उपलब्ध	531 निर्वाचक का नाम : अनुपमा ठाकरे पति का नाम: अनिरुद्ध ठाकरे गृह संख्या : 264 उम्र : 38 लिंग : महिला	AWI2303832 फोटो उपलब्ध
532 निर्वाचक का नाम : भुमादेवी ठाकरे पति का नाम: ललीत कुमार ठाकरे गृह संख्या : 264 उम्र : 35 लिंग : महिला	AWI1321710 फोटो उपलब्ध	533 निर्वाचक का नाम : ओमकार मर्सकोले पिता का नाम: इनकलाल गृह संख्या : 265 उम्र : 45 लिंग : पुरुष	AWI0689000 फोटो उपलब्ध	534 निर्वाचक का नाम : शोभनलाल पिता का नाम: दामाजी गृह संख्या : 266 उम्र : 61 लिंग : पुरुष	AWI0731067 फोटो उपलब्ध
535 निर्वाचक का नाम : सुप्रता उपवंशी पति का नाम: शोभनलाल उपवंशी गृह संख्या : 266 उम्र : 56 लिंग : महिला	AWI0959577 फोटो उपलब्ध	536 निर्वाचक का नाम : अंकुश उपवंशी पिता का नाम: शोभनलाल उपवंशी गृह संख्या : 266 उम्र : 28 लिंग : पुरुष	AWI1233584 फोटो उपलब्ध	537 निर्वाचक का नाम : सोनू उपवन्शी पति का नाम: अंकुश उपवन्शी गृह संख्या : 266 उम्र : 28 लिंग : महिला	AWI2184745 फोटो उपलब्ध
538 निर्वाचक का नाम : नीता देव्हारे पति का नाम: गोविंदप्रसाद देव्हारे गृह संख्या : 295/क उम्र : 25 लिंग : महिला	AWI2442085 फोटो उपलब्ध	539 निर्वाचक का नाम : अन्तकला लिल्हारे पति का नाम: तिलकचन्द लिल्हारे गृह संख्या : 218/क उम्र : 35 लिंग : महिला	AWI1298801 फोटो उपलब्ध		

विधान सभा क्षेत्र की संख्या व नाम : 113-कटंगी  
घटक I - परिवर्धन सूची 1 (23-12-2025 से 21-02-2026 तक)

<p>540 1 AWI2492585</p> <p>निर्वाचक का नाम : वंश वासनिक पिता का नाम: सुरेन्द्र वासनिक गृह संख्या : 143 उम्र : 19 लिंग : पुरुष</p> <p>फोटो उपलब्ध</p>	<p>541 1 AWI2492775</p> <p>निर्वाचक का नाम : निव वासनिक पिता का नाम: अशोक वासनिक गृह संख्या : 143 उम्र : 18 लिंग : पुरुष</p> <p>फोटो उपलब्ध</p>	<p>542 1 AWI2496917</p> <p>निर्वाचक का नाम : संगीता उपवन्शी पिता का नाम: रेवाराम उपवन्शी गृह संख्या : 218 उम्र : 19 लिंग : महिला</p> <p>फोटो उपलब्ध</p>
<p>543 1 AWI2497014</p> <p>निर्वाचक का नाम : देवेश्वरी नेवारे पिता का नाम: दिनेश ठाकरे गृह संख्या : 221 उम्र : 22 लिंग : महिला</p> <p>फोटो उपलब्ध</p>	<p>544 1 AWI2497196</p> <p>निर्वाचक का नाम : आरुष नगपुरे पिता का नाम: शैलेन्द्र नगपुरे गृह संख्या : 235 उम्र : 18 लिंग : पुरुष</p> <p>फोटो उपलब्ध</p>	

निर्वाचकों का विवरण :							
A) मतदाताओं की संख्या :							
	नामावली का प्रकार	निर्वाचक नामावली की पहचान :	मतदाताओं की संख्या :				
			पुरुष	महिला	तृतीय लिंग	कुल	
I	मूल	मूल नामावली	विशेष गहन पुनरीक्षण 2026 की मूल नामावली एवं समस्त अनुपूरकों को एकीकृत कर	268	271	0	539
II	घटक I - परिवर्धन सूची	पूरक 1	विशेष गहन पुनरीक्षण - 2026	3	2	0	5
III	घटक II - विलोपन सूची	पूरक 1	विशेष गहन पुनरीक्षण - 2026	0	0	0	0
IV	लिंग में संशोधन के कारण अंतर			0	0	0	0
पुनरीक्षण के बाद इस नामावली में शुद्ध निर्वाचक (I+II-III+IV)				271	273	0	544
B) संशोधनों की संख्या :							
नामावली का प्रकार	निर्वाचक नामावली की पहचान :	संशोधनों की संख्या :					
पूरक 1	विशेष गहन पुनरीक्षण - 2026	0					

निर्वाचक रजिस्ट्रीकरण अधिकारी द्वारा जारी

E-मृत्यु, S-स्थानांतरित, R-दोहरी प्रविष्टि, M-लापता, Q-अहर्ता नहीं