

निर्वाचक नामावली 2026 S12 मध्य प्रदेश

विधान सभा क्षेत्र की संख्या, नाम व आरक्षण स्थिति : 113 - कटंगी (सामान्य)		भाग संख्या : : 234																											
संसदीय निर्वाचन क्षेत्र की संख्या, नाम व आरक्षण स्थिति, जिसमें विधान सभा निर्वाचन क्षेत्र स्थित है : 15 - बालाघाट																													
1. पुनरीक्षण का विवरण																													
पुनरीक्षण का वर्ष :	2026	निर्वाचक नामावली की पहचान :																											
अर्हता तिथि :	01-01-2026	विशेष गहन पुनरीक्षण 2026 की मूल नामावली एवं समस्त अनुपूरकों को एकीकृत कर																											
पुनरीक्षण का स्वरूप :	विशेष गहन पुनरीक्षण 2026																												
प्रकाशन की तिथि :	21-02-2026																												
2. भाग व मतदान क्षेत्र का विवरण :																													
भाग में आने वाले अनुभागों की संख्या और नाम :																													
1-मिरगपुर मिरगपुर		<table style="width: 100%; border-collapse: collapse;"> <tr> <td style="width: 60%;">मुख्य शहर / मुख्य ग्राम</td> <td style="width: 20%;">:</td> <td style="width: 20%;">मिरगपुर</td> </tr> <tr> <td>वार्ड</td> <td>:</td> <td></td> </tr> <tr> <td>पोस्ट ऑफिस</td> <td>:</td> <td>मिरगपुर</td> </tr> <tr> <td>पुलिस थाना</td> <td>:</td> <td>तिरोड़ी</td> </tr> <tr> <td>स्थानीय संस्था</td> <td>:</td> <td>मिरगपुर</td> </tr> <tr> <td>ब्लॉक</td> <td>:</td> <td>खैरलांजी</td> </tr> <tr> <td>जिला</td> <td>:</td> <td>बालाघाट</td> </tr> <tr> <td>पिन कोड</td> <td>:</td> <td>481449</td> </tr> </table>				मुख्य शहर / मुख्य ग्राम	:	मिरगपुर	वार्ड	:		पोस्ट ऑफिस	:	मिरगपुर	पुलिस थाना	:	तिरोड़ी	स्थानीय संस्था	:	मिरगपुर	ब्लॉक	:	खैरलांजी	जिला	:	बालाघाट	पिन कोड	:	481449
मुख्य शहर / मुख्य ग्राम	:	मिरगपुर																											
वार्ड	:																												
पोस्ट ऑफिस	:	मिरगपुर																											
पुलिस थाना	:	तिरोड़ी																											
स्थानीय संस्था	:	मिरगपुर																											
ब्लॉक	:	खैरलांजी																											
जिला	:	बालाघाट																											
पिन कोड	:	481449																											
3. मतदान केंद्र का विवरण																													
मतदान केंद्र की संख्या व नाम :		मतदान केन्द्र की विशेष हैसियत (पुरुष/महिला/सामान्य) :		सामान्य																									
234 - मिरगपुर-2		इस मतदान क्षेत्र के सहायक (ऑक्जिलियरी) मतदान केन्द्रों की संख्या :		0																									
मतदान केंद्र का भवन व पता :																													
आंगनवाडी केन्द्र मिरगपुर																													
4. मतदाताओं की संख्या :																													
आरंभिक क्रम	अंतिम क्रम	मतदाताओं की संख्या																											
संख्या	संख्या	पुरुष	महिला	तृतीय लिंग	कुल																								
1	513	255	253	0	508																								

निर्वाचक रजिस्ट्रीकरण अधिकारी द्वारा जारी

Nazri Naksha

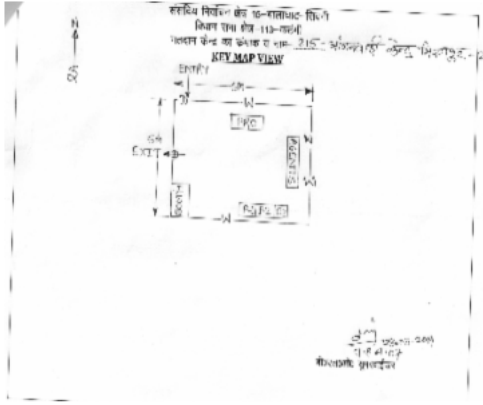

Google Map View



Polling Station Building Front View



मतदान केंद्र के सामने का फ़ोटो



Cad View

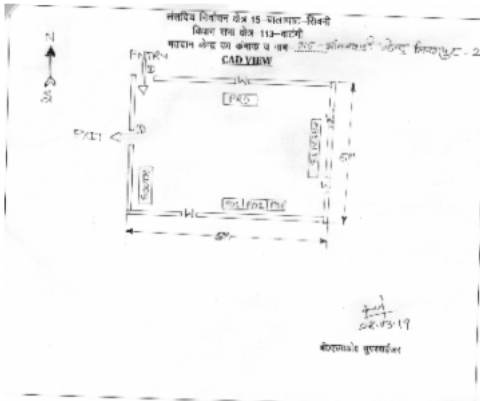

Key MAP View

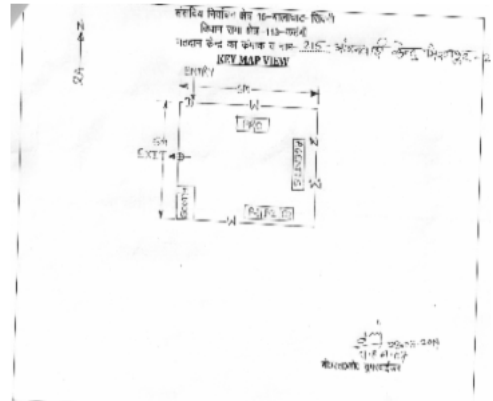

1 निर्वाचक का नाम : सुनिता भोरजार पति का नाम: आशिष गृह संख्या : 05 उम्र : 32 लिंग : महिला	AWI1371897 फोटो उपलब्ध	2 निर्वाचक का नाम : मिनेश मेश्राम पिता का नाम: खोमचंद मेश्राम गृह संख्या : 148 उम्र : 47 लिंग : पुरुष	UYJ1396324 फोटो उपलब्ध	3 निर्वाचक का नाम : प्रेमा कठाने पति का नाम: अजय कठाने गृह संख्या : 156 उम्र : 61 लिंग : महिला	AWI1594290 फोटो उपलब्ध
4 निर्वाचक का नाम : प्रीति कठाने पिता का नाम: अजय कठाने गृह संख्या : 156 उम्र : 36 लिंग : महिला	AWI0783977 फोटो उपलब्ध	5 निर्वाचक का नाम : अक्षय कठाने पिता का नाम: अजय कठाने गृह संख्या : 156 उम्र : 30 लिंग : पुरुष	AWI1188770 फोटो उपलब्ध	6 निर्वाचक का नाम : हीरकरन मेश्राम पिता का नाम: प्रभुदास मेश्राम गृह संख्या : 157 उम्र : 51 लिंग : पुरुष	AWI1514454 फोटो उपलब्ध
7 निर्वाचक का नाम : पदमाकर बोरकर पिता का नाम: टेकचंद बोरकर गृह संख्या : 158 उम्र : 54 लिंग : पुरुष	AWI0689562 फोटो उपलब्ध	8 निर्वाचक का नाम : प्रमोद बोरकर पिता का नाम: टेकचंद बोरकर गृह संख्या : 158 उम्र : 54 लिंग : पुरुष	AWI0689570 फोटो उपलब्ध	9 निर्वाचक का नाम : ममता बोरकर पति का नाम: प्रमोद बोरकर गृह संख्या : 158 उम्र : 49 लिंग : महिला	AWI1802008 फोटो उपलब्ध
10 निर्वाचक का नाम : निकिता बोरकर पति का नाम: पद्माकर बोरकर गृह संख्या : 158 उम्र : 47 लिंग : महिला	BFK3876620 फोटो उपलब्ध	11 निर्वाचक का नाम : मानसी बोरकर पिता का नाम: प्रमोद बोरकर गृह संख्या : 158 उम्र : 28 लिंग : महिला	AWI1332220 फोटो उपलब्ध	12 निर्वाचक का नाम : सूनधी बोरकर पिता का नाम: पदमाकर बोरकर गृह संख्या : 158 उम्र : 25 लिंग : महिला	AWI1514231 फोटो उपलब्ध
13 निर्वाचक का नाम : मयंक बोरकर पिता का नाम: प्रमोद बोरकर गृह संख्या : 158 उम्र : 25 लिंग : पुरुष	AWI2123107 फोटो उपलब्ध	14 निर्वाचक का नाम : सलोनी बोरकर पिता का नाम: पद्माकर गृह संख्या : 158 उम्र : 23 लिंग : महिला	AWI2123032 फोटो उपलब्ध	15 निर्वाचक का नाम : मोहनलाल पिता का नाम: डोमा गृह संख्या : 160 उम्र : 66 लिंग : पुरुष	AWI1594282 फोटो उपलब्ध
16 निर्वाचक का नाम : डोलनसाव गोकुलपुरे पिता का नाम: डोमा साव गोकुलपुरे गृह संख्या : 160 उम्र : 65 लिंग : पुरुष	AWI1801984 फोटो उपलब्ध	17 निर्वाचक का नाम : झेलन पति का नाम: मोहन गृह संख्या : 160 उम्र : 59 लिंग : महिला	BFK3773447 फोटो उपलब्ध	18 निर्वाचक का नाम : राधिका गोकुलपुरे पति का नाम: डोलनसाव गोकुलपुरे गृह संख्या : 160 उम्र : 59 लिंग : महिला	AWI1801976 फोटो उपलब्ध
19 निर्वाचक का नाम : सुभाषचंद्र गोकुलपुरे पिता का नाम: मोहनलाल गृह संख्या : 160 उम्र : 32 लिंग : पुरुष	AWI0783779 फोटो उपलब्ध	20 निर्वाचक का नाम : चन्द्रशेखर गोकुलपुरे पिता का नाम: डोलन गोकुलपुरे गृह संख्या : 160 उम्र : 30 लिंग : पुरुष	AWI1332279 फोटो उपलब्ध	21 निर्वाचक का नाम : संगीता गोकुलपुरे पति का नाम: चंद्रशेखर गोकुलपुरे गृह संख्या : 160 उम्र : 26 लिंग : महिला	AWI2214245 फोटो उपलब्ध
22 निर्वाचक का नाम : रुपेश्वरी गोकुलपुरे पिता का नाम: राकेश गोकुलपुरे गृह संख्या : 160 उम्र : 24 लिंग : महिला	AWI2456523 फोटो उपलब्ध	23 निर्वाचक का नाम : राकेश गोकुलपुरे पिता का नाम: डोलनसाव गोकुलपुरे गृह संख्या : 160 उम्र : 24 लिंग : पुरुष	AWI2214260 फोटो उपलब्ध	24 निर्वाचक का नाम : राखीलाल गोकुलपुरे पिता का नाम: डोलनसाव गोकुलपुरे गृह संख्या : 160 उम्र : 23 लिंग : पुरुष	AWI2456531 फोटो उपलब्ध
25 निर्वाचक का नाम : रेवाराम पिता का नाम: कल्लूसाव गृह संख्या : 162 उम्र : 84 लिंग : पुरुष	AWI1594324 फोटो उपलब्ध	26 निर्वाचक का नाम : योगराज पिता का नाम: रेवाराम गृह संख्या : 162 उम्र : 47 लिंग : पुरुष	AWI1594316 फोटो उपलब्ध	27 निर्वाचक का नाम : अनिता पति का नाम: योगराज गृह संख्या : 162 उम्र : 39 लिंग : महिला	AWI0976142 फोटो उपलब्ध
28 निर्वाचक का नाम : दीपिका गोकुलपुरे पति का नाम: सुभाषचंद्र गोकुलपुरे गृह संख्या : 162 उम्र : 30 लिंग : महिला	AWI2220226 फोटो उपलब्ध	29 निर्वाचक का नाम : तानसेन गोकुलपुरे पिता का नाम: सेवकराम गृह संख्या : 163 उम्र : 52 लिंग : पुरुष	BFK4044046 फोटो उपलब्ध	30 निर्वाचक का नाम : पदमशीला पति का नाम: डुलीराम गृह संख्या : 163 उम्र : 48 लिंग : महिला	BFK3773728 फोटो उपलब्ध

31	BFK3773843	निर्वाचक का नाम : रुखमणि गोकुलपुरे पति का नाम: तानसेन गृह संख्या : 163 उम्र : 48 लिंग : महिला	फोटो उपलब्ध	32	BFK0266403	निर्वाचक का नाम : डुलीराम पिता का नाम: सेवकराम गृह संख्या : 163 उम्र : 47 लिंग : पुरुष	फोटो उपलब्ध	33	AWI1529817	निर्वाचक का नाम : विनय गोकुलपुरे पिता का नाम: डुलीचंद गृह संख्या : 163 उम्र : 25 लिंग : पुरुष	फोटो उपलब्ध
# 34	AWI2294379	निर्वाचक का नाम : साक्षी गोकुलपुरे पिता का नाम: तानसेन गोकुलपुरे गृह संख्या : 163 उम्र : 21 लिंग : महिला	फोटो उपलब्ध	35	AWI1594332	निर्वाचक का नाम : लक्ष्मी गोकुलपुरे पति का नाम: फागूलाल गोकुलपुरे गृह संख्या : 164 उम्र : 69 लिंग : महिला	फोटो उपलब्ध	36	AWI1594530	निर्वाचक का नाम : दिनेश गोकुलपुरे पिता का नाम: फागूलाल गोकुलपुरे गृह संख्या : 164 उम्र : 51 लिंग : पुरुष	फोटो उपलब्ध
37	BFK0266452	निर्वाचक का नाम : ममता गोकुलपुरे पति का नाम: दिनेश गोकुलपुरे गृह संख्या : 164 उम्र : 49 लिंग : महिला	फोटो उपलब्ध	38	BFK3773686	निर्वाचक का नाम : विगेश गोकुलपुरे पिता का नाम: फागूलाल गोकुलपुरे गृह संख्या : 164 उम्र : 47 लिंग : पुरुष	फोटो उपलब्ध	39	BFK3773769	निर्वाचक का नाम : अनिता गोकुलपुरे पति का नाम: विगेश गोकुलपुरे गृह संख्या : 164 उम्र : 41 लिंग : महिला	फोटो उपलब्ध
40	AWI1280270	निर्वाचक का नाम : सोफिया शेख पिता का नाम: अकील शेख गृह संख्या : 164 उम्र : 28 लिंग : महिला	फोटो उपलब्ध	41	AWI1448224	निर्वाचक का नाम : आकाश गोकुलपुरे पिता का नाम: दिनेश गोकुलपुरे गृह संख्या : 164 उम्र : 26 लिंग : पुरुष	फोटो उपलब्ध	42	AWI2289866	निर्वाचक का नाम : पूर्णिमा गोकुलपुरे पति का नाम: आकाश गोकुलपुरे गृह संख्या : 164 उम्र : 26 लिंग : महिला	फोटो उपलब्ध
43	AWI2163343	निर्वाचक का नाम : अतुल गोकुलपुरे पिता का नाम: दिनेश गोकुलपुरे गृह संख्या : 164 उम्र : 23 लिंग : पुरुष	फोटो उपलब्ध	44	AWI2246809	निर्वाचक का नाम : विकास गोकुलपुरे पिता का नाम: विगेश गोकुलपुरे गृह संख्या : 164 उम्र : 22 लिंग : पुरुष	फोटो उपलब्ध	45	AWI2452670	निर्वाचक का नाम : सोनाली गोकुलपुरे पिता का नाम: विगेश गोकुलपुरे गृह संख्या : 164 उम्र : 19 लिंग : महिला	फोटो उपलब्ध
46	BFK0266460	निर्वाचक का नाम : मीरा पति का नाम: प्रेमलाल गृह संख्या : 165 उम्र : 89 लिंग : महिला	फोटो उपलब्ध	47	BFK0266478	निर्वाचक का नाम : प्रेमलाल पिता का नाम: दल्या गृह संख्या : 165 उम्र : 84 लिंग : पुरुष	फोटो उपलब्ध	48	AWI0703777	निर्वाचक का नाम : अनीलकुमार पिता का नाम: प्रेमलाल गृह संख्या : 165 उम्र : 53 लिंग : पुरुष	फोटो उपलब्ध
49	BFK0611293	निर्वाचक का नाम : उर्मिला पति का नाम: अनिल गृह संख्या : 165 उम्र : 49 लिंग : महिला	फोटो उपलब्ध	50	AWI0703785	निर्वाचक का नाम : सुरेंद्र गोकुलपुरे पिता का नाम: प्रेमलाल गोकुलपुरे गृह संख्या : 165 उम्र : 47 लिंग : पुरुष	फोटो उपलब्ध	51	AWI0032151	निर्वाचक का नाम : वच्छला गोकुलपुरे पति का नाम: सुरेंद्र गोकुलपुरे गृह संख्या : 165 उम्र : 47 लिंग : महिला	फोटो उपलब्ध
52	AWI2386605	निर्वाचक का नाम : प्राची गोकुलपुरे पिता का नाम: अनिल गोकुलपुरे गृह संख्या : 165 उम्र : 22 लिंग : महिला	फोटो उपलब्ध	53	AWI1600378	निर्वाचक का नाम : मिली भौरजार पति का नाम: केशरीचन्द भौरजार गृह संख्या : 166 उम्र : 84 लिंग : महिला	फोटो उपलब्ध	54	BFK3876075	निर्वाचक का नाम : नरेश पिता का नाम: केशरीचंद गृह संख्या : 166 उम्र : 52 लिंग : पुरुष	फोटो उपलब्ध
55	AWI1802347	निर्वाचक का नाम : गितेश भौरजार पिता का नाम: केशरीचंद भौरजार गृह संख्या : 166 उम्र : 52 लिंग : पुरुष	फोटो उपलब्ध	56	BFK3876091	निर्वाचक का नाम : दुर्गा भौरजार पति का नाम: नरेश भौरजार गृह संख्या : 166 उम्र : 44 लिंग : महिला	फोटो उपलब्ध	57	AWI2205185	निर्वाचक का नाम : पुष्पकुंज भौरजार पिता का नाम: नरेश भौरजार गृह संख्या : 166 उम्र : 22 लिंग : पुरुष	फोटो उपलब्ध
58	AWI2394641	निर्वाचक का नाम : रुचि भौरजार पिता का नाम: गीतेश भौरजार गृह संख्या : 166 उम्र : 20 लिंग : महिला	फोटो उपलब्ध	59	AWI1233964	निर्वाचक का नाम : अनिल कुमार भवरजार पिता का नाम: लक्ष्मण भवरजार गृह संख्या : 167 उम्र : 60 लिंग : पुरुष	फोटो उपलब्ध	60	AWI1233931	निर्वाचक का नाम : तनुजा भवरजार पति का नाम: अनिल कुमार भवरजार गृह संख्या : 167 उम्र : 52 लिंग : महिला	फोटो उपलब्ध

61	AWI1600519	निर्वाचक का नाम : संजय भौरजार पिता का नाम: लक्ष्मण भौरजार गृह संख्या : 167 उम्र : 47 लिंग : पुरुष	62	BFK4627287	निर्वाचक का नाम : दिपिका पति का नाम: संजय गृह संख्या : 167 उम्र : 37 लिंग : महिला	63	AWI2163335	निर्वाचक का नाम : प्राची भवरजार पिता का नाम: अनिल भवरजार गृह संख्या : 167 उम्र : 27 लिंग : महिला
64	AWI1280403	निर्वाचक का नाम : घनश्याम भौरजार पिता का नाम: चरनदास भौरजार गृह संख्या : 168/क उम्र : 72 लिंग : पुरुष	65	AWI1600584	निर्वाचक का नाम : देवराज पिता का नाम: सम्भा गृह संख्या : 170 उम्र : 63 लिंग : पुरुष	66	AWI1600642	निर्वाचक का नाम : ललीता पति का नाम: देवराज गृह संख्या : 170 उम्र : 59 लिंग : महिला
67	BFK3875903	निर्वाचक का नाम : संदीप पिता का नाम: देवराज गृह संख्या : 170 उम्र : 40 लिंग : पुरुष	68	BFK0266635	निर्वाचक का नाम : रमा पति का नाम: रमेश गृह संख्या : 172 उम्र : 69 लिंग : महिला	69	BFK3876802	निर्वाचक का नाम : सुषमा पिता का नाम: रमेश गृह संख्या : 172 उम्र : 40 लिंग : महिला
70	AWI0783720	निर्वाचक का नाम : सचिन भौरजार पिता का नाम: रमेश भौरजार गृह संख्या : 172 उम्र : 32 लिंग : पुरुष	71	AWI2212462	निर्वाचक का नाम : अलका भौरजार पति का नाम: सचिन भौरजार गृह संख्या : 172 उम्र : 32 लिंग : महिला	72	AWI1188713	निर्वाचक का नाम : अनिता उके पति का नाम: विशाल उके गृह संख्या : 173 उम्र : 44 लिंग : महिला
73	BFK4014148	निर्वाचक का नाम : विशाल उके पिता का नाम: प्रेमलाल उके गृह संख्या : 173 उम्र : 40 लिंग : पुरुष	S 74	AWI2440188	निर्वाचक का नाम : तनू उके पिता का नाम: विशाल उके गृह संख्या : 173 उम्र : 19 लिंग : महिला	75	AWI1600709	निर्वाचक का नाम : जाया पति का नाम: गोपीचंद गृह संख्या : 174 उम्र : 79 लिंग : महिला
76	AWI1600782	निर्वाचक का नाम : योगराज पिता का नाम: गोपीचंद गृह संख्या : 174 उम्र : 53 लिंग : पुरुष	77	AWI1600857	निर्वाचक का नाम : तपेश पिता का नाम: गोपीचंद गृह संख्या : 174 उम्र : 48 लिंग : पुरुष	78	BFK3876414	निर्वाचक का नाम : मंदा भालाधरे पति का नाम: योगराज भालाधरे गृह संख्या : 174 उम्र : 46 लिंग : महिला
79	BFK4014312	निर्वाचक का नाम : मायाबाई पति का नाम: तपेश गृह संख्या : 174 उम्र : 44 लिंग : महिला	80	AWI2213205	निर्वाचक का नाम : अतुल भालाधरे पिता का नाम: योगराज भालाधरे गृह संख्या : 174 उम्र : 23 लिंग : पुरुष	81	AWI1600907	निर्वाचक का नाम : आशोपती पति का नाम: रामदास गृह संख्या : 175 उम्र : 69 लिंग : महिला
82	AWI1600956	निर्वाचक का नाम : संजय पिता का नाम: रामदास गृह संख्या : 175 उम्र : 50 लिंग : पुरुष	83	BFK4014296	निर्वाचक का नाम : गीता पति का नाम: संजय गृह संख्या : 175 उम्र : 49 लिंग : महिला	84	BFK0266734	निर्वाचक का नाम : चन्द्रभागा पति का नाम: श्रीराम गृह संख्या : 176 उम्र : 79 लिंग : महिला
85	AWI2243889	निर्वाचक का नाम : इंद्रकुमार मैश्राम पिता का नाम: श्रीराम मैश्राम गृह संख्या : 176 उम्र : 53 लिंग : पुरुष	86	BFK0266767	निर्वाचक का नाम : अनुसूया पति का नाम: तीजुलाल गृह संख्या : 177 उम्र : 89 लिंग : महिला	87	AWI1188689	निर्वाचक का नाम : शैलेष मैश्राम पिता का नाम: तिजुलाल मैश्राम गृह संख्या : 177 उम्र : 56 लिंग : पुरुष
88	AWI0960641	निर्वाचक का नाम : ज्योति मैश्राम पति का नाम: शैलेष मैश्राम गृह संख्या : 177 उम्र : 44 लिंग : महिला	89	AWI1802370	निर्वाचक का नाम : उर्मिला लांजेवार पति का नाम: दीना लांजेवार गृह संख्या : 178 उम्र : 57 लिंग : महिला	90	AWI0731448	निर्वाचक का नाम : सचिन लांजेवार पिता का नाम: दीना लांजेवार गृह संख्या : 178 उम्र : 33 लिंग : पुरुष

91	BFK0266841	निर्वाचक का नाम : राजकुमार पिता का नाम: लटारू गृह संख्या : 178/क उम्र : 52 लिंग : पुरुष	92	BFK4014262	निर्वाचक का नाम : फुलन पति का नाम: राजकुमार गृह संख्या : 178/क उम्र : 48 लिंग : महिला	93	AWI2205888	निर्वाचक का नाम : वितेश कुमार लांजेवार पिता का नाम: राजकुमार लांजेवार गृह संख्या : 178/क उम्र : 30 लिंग : पुरुष
94	AWI2206886	निर्वाचक का नाम : दुर्गाप्रसाद लांजेवार पिता का नाम: राजकुमार लांजेवार गृह संख्या : 178/क उम्र : 29 लिंग : पुरुष	95	AWI2206043	निर्वाचक का नाम : भूमेस्वरी लांजेवार पति का नाम: वितेश लांजेवार गृह संख्या : 178/क उम्र : 24 लिंग : महिला	96	AWI1597723	निर्वाचक का नाम : आल्हा पिता का नाम: लटारू गृह संख्या : 178/ख उम्र : 69 लिंग : पुरुष
97	AWI1597715	निर्वाचक का नाम : शान्ता पति का नाम: आल्हा गृह संख्या : 178/ख उम्र : 66 लिंग : महिला	98	BFK3874195	निर्वाचक का नाम : जौहरीलाल लांजेवार पिता का नाम: आल्हा लांजेवार गृह संख्या : 178/ख उम्र : 41 लिंग : पुरुष	99	BFK4014197	निर्वाचक का नाम : भोजराज पिता का नाम: आल्हा गृह संख्या : 178/ख उम्र : 37 लिंग : पुरुष
100	AWI1188697	निर्वाचक का नाम : उर्मिला लांजेवार पति का नाम: जौहरीलाल लांजेवार गृह संख्या : 178/ख उम्र : 37 लिंग : महिला	101	AWI1448323	निर्वाचक का नाम : कविता लांजेवार पति का नाम: भोजराज लांजेवार गृह संख्या : 178/ख उम्र : 34 लिंग : महिला	102	AWI0783795	निर्वाचक का नाम : अनिता शेंडे पति का नाम: दुर्गाप्रसाद शेंडे गृह संख्या : 179 उम्र : 44 लिंग : महिला
103	AWI0783787	निर्वाचक का नाम : दुर्गाप्रसाद शेंडे पिता का नाम: मदनलाल शेंडे गृह संख्या : 179 उम्र : 42 लिंग : पुरुष	104	AWI1188788	निर्वाचक का नाम : संतोष सोनवाने पिता का नाम: डुलीचंद सोनवाने गृह संख्या : 179 उम्र : 41 लिंग : पुरुष	105	AWI1188754	निर्वाचक का नाम : प्रेमलता सोनवाने पति का नाम: संतोष सोनवाने गृह संख्या : 179 उम्र : 36 लिंग : महिला
106	AWI1802404	निर्वाचक का नाम : केशर पति का नाम: टुखीलाल गृह संख्या : 180 उम्र : 79 लिंग : महिला	107	AWI1597699	निर्वाचक का नाम : ममता वाडीवे पति का नाम: अशोक वाडीवे गृह संख्या : 181 उम्र : 59 लिंग : महिला	108	AWI1529841	निर्वाचक का नाम : प्रफुल वाडीवे पिता का नाम: अशोक गृह संख्या : 181 उम्र : 28 लिंग : पुरुष
109	AWI1529866	निर्वाचक का नाम : रोहित वाडीवे पिता का नाम: अनिल गृह संख्या : 181 उम्र : 26 लिंग : पुरुष	110	AWI2472892	निर्वाचक का नाम : मोरेश्वर वाडीवे पिता का नाम: अनिल वाडीवे गृह संख्या : 181 उम्र : 23 लिंग : पुरुष	111	AWI2415370	निर्वाचक का नाम : प्रवीण वाडीवे पिता का नाम: अशोक वाडीवे गृह संख्या : 181 उम्र : 20 लिंग : पुरुष
112	AWI1597673	निर्वाचक का नाम : बलीराम पिता का नाम: गनू गृह संख्या : 183 उम्र : 74 लिंग : पुरुष	113	BFK0611327	निर्वाचक का नाम : सुमत्रा पति का नाम: बलीराम गृह संख्या : 183 उम्र : 69 लिंग : महिला	114	AWI0612663	निर्वाचक का नाम : नरेश गजबे पिता का नाम: बलीराम गजबे गृह संख्या : 183 उम्र : 40 लिंग : पुरुष
115	AWI1280239	निर्वाचक का नाम : सुनिता गजबे पति का नाम: नरेश गजबे गृह संख्या : 183 उम्र : 38 लिंग : महिला	116	AWI1597327	निर्वाचक का नाम : झुलन पति का नाम: रतनलाल गृह संख्या : 184 उम्र : 79 लिंग : महिला	117	AWI1597319	निर्वाचक का नाम : सुनिलकुमार पिता का नाम: रतनलाल गृह संख्या : 184 उम्र : 49 लिंग : पुरुष
118	AWI2205102	निर्वाचक का नाम : श्रीराम टेकाम पिता का नाम: डूलीचंद टेकाम गृह संख्या : 184 उम्र : 48 लिंग : पुरुष	119	BFK3873973	निर्वाचक का नाम : पुस्तकला पति का नाम: सुनिलकुमार गृह संख्या : 184 उम्र : 46 लिंग : महिला	120	AWI2205110	निर्वाचक का नाम : सरिता टेकाम पति का नाम: श्रीराम टेकाम गृह संख्या : 184 उम्र : 36 लिंग : महिला

121 निर्वाचक का नाम : श्रीराम पिता का नाम: मंगल गृह संख्या : 185 उम्र : 65 लिंग : पुरुष	AWI1599596 फोटो उपलब्ध	122 निर्वाचक का नाम : तरासन पति का नाम: श्रीराम गृह संख्या : 185 उम्र : 59 लिंग : महिला	AWI1597293 फोटो उपलब्ध	123 निर्वाचक का नाम : चन्द्रशेखर पिता का नाम: श्री राम गृह संख्या : 185 उम्र : 42 लिंग : पुरुष	BFK4065702 फोटो उपलब्ध
124 निर्वाचक का नाम : सुनीता सोनवाने पति का नाम: चंद्रशेखर सोनवाने गृह संख्या : 185 उम्र : 39 लिंग : महिला	AWI0731455 फोटो उपलब्ध	125 निर्वाचक का नाम : मदनलाल पिता का नाम: रामलाल गृह संख्या : 186 उम्र : 47 लिंग : पुरुष	AWI1597277 फोटो उपलब्ध	126 निर्वाचक का नाम : देवेन्द्र पिता का नाम: रामलाल गृह संख्या : 186 उम्र : 40 लिंग : पुरुष	AWI0524058 फोटो उपलब्ध
127 निर्वाचक का नाम : शोभा चचाने पति का नाम: मदनलाल चचाने गृह संख्या : 186 उम्र : 36 लिंग : महिला	AWI0960666 फोटो उपलब्ध	128 निर्वाचक का नाम : संगीता चचाने पति का नाम: देवेन्द्र चचाने गृह संख्या : 186 उम्र : 34 लिंग : महिला	AWI1013341 फोटो उपलब्ध	129 निर्वाचक का नाम : रामचन्द्र पिता का नाम: साधु गृह संख्या : 187 उम्र : 79 लिंग : पुरुष	AWI1597269 फोटो उपलब्ध
130 निर्वाचक का नाम : सुखमा पति का नाम: रामचन्द्र गृह संख्या : 187 उम्र : 74 लिंग : महिला	AWI1597301 फोटो उपलब्ध	131 निर्वाचक का नाम : मुलचन्द पिता का नाम: साधु गृह संख्या : 187 उम्र : 59 लिंग : पुरुष	AWI0703793 फोटो उपलब्ध	132 निर्वाचक का नाम : डुलन चचाने पति का नाम: मूलचंद चचाने गृह संख्या : 187 उम्र : 57 लिंग : महिला	AWI0703801 फोटो उपलब्ध
133 निर्वाचक का नाम : सुभद्रा पति का नाम: शिवकुमार गृह संख्या : 187 उम्र : 46 लिंग : महिला	BFK3874765 फोटो उपलब्ध	134 निर्वाचक का नाम : इंद्रकुमार चचाने पिता का नाम: रामचंद चचाने गृह संख्या : 187 उम्र : 36 लिंग : पुरुष	AWI0783803 फोटो उपलब्ध	135 निर्वाचक का नाम : मुकेश पिता का नाम: मूलचंद गृह संख्या : 187 उम्र : 34 लिंग : पुरुष	AWI0731463 फोटो उपलब्ध
136 निर्वाचक का नाम : इंद्रकला चचाने पिता का नाम: रामचंद चचाने गृह संख्या : 187 उम्र : 29 लिंग : महिला	AWI2363331 फोटो उपलब्ध	137 निर्वाचक का नाम : जयेश कुमार चचाने पिता का नाम: शिवकुमार चचाने गृह संख्या : 187 उम्र : 28 लिंग : पुरुष	AWI1280312 फोटो उपलब्ध	138 निर्वाचक का नाम : अजित कुमार चचाने पिता का नाम: मूलचंद चचाने गृह संख्या : 187 उम्र : 27 लिंग : पुरुष	AWI2207116 फोटो उपलब्ध
139 निर्वाचक का नाम : राकेश चचाने पिता का नाम: शिवचंद चचाने गृह संख्या : 187 उम्र : 27 लिंग : पुरुष	AWI2311272 फोटो उपलब्ध	140 निर्वाचक का नाम : आरती चचाने पति का नाम: जयेश कुमार चचाने गृह संख्या : 187 उम्र : 25 लिंग : महिला	AWI2358083 फोटो उपलब्ध	141 निर्वाचक का नाम : सुरेश चचाने पिता का नाम: शिवचंद चचाने गृह संख्या : 187 उम्र : 24 लिंग : पुरुष	AWI2311264 फोटो उपलब्ध
142 निर्वाचक का नाम : चंद्रकला चचाने पिता का नाम: रामचंद चचाने गृह संख्या : 187 उम्र : 22 लिंग : महिला	AWI2363414 फोटो उपलब्ध	143 निर्वाचक का नाम : कंचना चचाने पति का नाम: अजित कुमार चचाने गृह संख्या : 187 उम्र : 21 लिंग : महिला	AWI2415321 फोटो उपलब्ध	144 निर्वाचक का नाम : शांता दुधमोंगरे पति का नाम: मोहनलाल दुधमोंगरे गृह संख्या : 188 उम्र : 65 लिंग : महिला	AWI1111160 फोटो उपलब्ध
145 निर्वाचक का नाम : श्रीकांत पिता का नाम: बराती दुधमोंगरे गृह संख्या : 188 उम्र : 57 लिंग : पुरुष	AWI0703819 फोटो उपलब्ध	146 निर्वाचक का नाम : मालिनी दूधमोंगरे पति का नाम: श्रीकांत दूधमोंगरे गृह संख्या : 188 उम्र : 50 लिंग : महिला	BFK3875119 फोटो उपलब्ध	147 निर्वाचक का नाम : प्रभावती पति का नाम: धनपाल गृह संख्या : 188 उम्र : 49 लिंग : महिला	BFK4014833 फोटो उपलब्ध
148 निर्वाचक का नाम : महेश पिता का नाम: मोहनलाल गृह संख्या : 188 उम्र : 43 लिंग : पुरुष	BFK3875424 फोटो उपलब्ध	149 निर्वाचक का नाम : सरला पति का नाम: महेश गृह संख्या : 188 उम्र : 41 लिंग : महिला	BFK4014106 फोटो उपलब्ध	150 निर्वाचक का नाम : जयेश दूधमोंगरे पिता का नाम: मोहनलाल दूधमोंगरे गृह संख्या : 188 उम्र : 38 लिंग : पुरुष	BFK4014163 फोटो उपलब्ध

151	AWI1448281	निर्वाचक का नाम : भाग्यश्री दुधमोंगरे पति का नाम: जयेश दुधमोंगरे गृह संख्या : 188 उम्र : 32 लिंग : महिला	फोटो उपलब्ध	152	AWI2415313	निर्वाचक का नाम : मीना दूधमोंगरे पिता का नाम: धनपाल दूधमोंगरे गृह संख्या : 188 उम्र : 27 लिंग : महिला	फोटो उपलब्ध	153	AWI2244705	निर्वाचक का नाम : अभिषेक दूधमोंगरे पिता का नाम: श्रीकांत दूधमोंगरे गृह संख्या : 188 उम्र : 26 लिंग : पुरुष	फोटो उपलब्ध
154	AWI2244671	निर्वाचक का नाम : सेजल दूधमोंगरे पिता का नाम: श्रीकांत दूधमोंगरे गृह संख्या : 188 उम्र : 22 लिंग : महिला	फोटो उपलब्ध	155	AWI2398287	निर्वाचक का नाम : मनीषा दूधमोंगरे पिता का नाम: महेश दूधमोंगरे गृह संख्या : 188 उम्र : 20 लिंग : महिला	फोटो उपलब्ध	156	AWI1802289	निर्वाचक का नाम : तुमनलाल आमाडारे पिता का नाम: बुद्धु आमाडारे गृह संख्या : 189 उम्र : 54 लिंग : पुरुष	फोटो उपलब्ध
157	BFK3774429	निर्वाचक का नाम : डुलन आंबाडारे पति का नाम: तुमनलाल गृह संख्या : 189 उम्र : 52 लिंग : महिला	फोटो उपलब्ध	158	AWI0783829	निर्वाचक का नाम : संदीप आमाडारे पिता का नाम: तुमनलाल आमाडारे गृह संख्या : 189 उम्र : 34 लिंग : पुरुष	फोटो उपलब्ध	159	AWI1464429	निर्वाचक का नाम : कृष्णा आमाडारे पति का नाम: संदीप गृह संख्या : 189 उम्र : 30 लिंग : महिला	फोटो उपलब्ध
160	AWI1280304	निर्वाचक का नाम : रामप्रसाद आम्बाडारे पिता का नाम: तुमनलाल आम्बाडारे गृह संख्या : 189 उम्र : 28 लिंग : पुरुष	फोटो उपलब्ध	161	AWI1280387	निर्वाचक का नाम : दुर्गाप्रसाद आम्बाडारे पिता का नाम: तुमनलाल आम्बाडारे गृह संख्या : 189 उम्र : 28 लिंग : पुरुष	फोटो उपलब्ध	162	AWI1597202	निर्वाचक का नाम : पंचमलाल पिता का नाम: कोदुलाल गृह संख्या : 190 उम्र : 51 लिंग : पुरुष	फोटो उपलब्ध
163	AWI1599356	निर्वाचक का नाम : चंद्रशेखर पिता का नाम: कोदुलाल गृह संख्या : 190 उम्र : 47 लिंग : पुरुष	फोटो उपलब्ध	164	BFK3875135	निर्वाचक का नाम : दुर्गा पति का नाम: पंचमलाल गृह संख्या : 190 उम्र : 42 लिंग : महिला	फोटो उपलब्ध	165	BFK3874013	निर्वाचक का नाम : सिंधु पति का नाम: चन्द्रशेखर गृह संख्या : 190 उम्र : 42 लिंग : महिला	फोटो उपलब्ध
166	AWI2256451	निर्वाचक का नाम : कमलेश आबाडारे पिता का नाम: पंचमलाल आबाडारे गृह संख्या : 190 उम्र : 24 लिंग : पुरुष	फोटो उपलब्ध	167	AWI2257038	निर्वाचक का नाम : शैलेश आम्बाडारे पिता का नाम: पंचमलाल आबाडारे गृह संख्या : 190 उम्र : 22 लिंग : पुरुष	फोटो उपलब्ध	168	AWI2344729	निर्वाचक का नाम : निलेश आम्बाडारे पिता का नाम: चंद्रशेखर आम्बाडारे गृह संख्या : 190 उम्र : 21 लिंग : पुरुष	फोटो उपलब्ध
169	BFK3876430	निर्वाचक का नाम : गोकरन सोनवाने पिता का नाम: कांशीराम सोनवाने गृह संख्या : 191 उम्र : 45 लिंग : पुरुष	फोटो उपलब्ध	170	AWI0731471	निर्वाचक का नाम : डोमनसिंह पिता का नाम: कासीराम गृह संख्या : 191 उम्र : 45 लिंग : पुरुष	फोटो उपलब्ध	171	BFK3876497	निर्वाचक का नाम : मीनाकुमारी सोनवाने पति का नाम: ओमप्रकाश सोनवाने गृह संख्या : 191 उम्र : 43 लिंग : महिला	फोटो उपलब्ध
172	AWI1013358	निर्वाचक का नाम : आशा सोनवाने पति का नाम: गोकरन सोनवाने गृह संख्या : 191 उम्र : 38 लिंग : महिला	फोटो उपलब्ध	173	AWI1338755	निर्वाचक का नाम : भूमा सोनवाने पति का नाम: डोमनसिंह गृह संख्या : 191 उम्र : 33 लिंग : महिला	फोटो उपलब्ध	174	AWI1597988	निर्वाचक का नाम : निला पिता का नाम: फतेलाल गृह संख्या : 192 उम्र : 61 लिंग : महिला	फोटो उपलब्ध
175	AWI1597962	निर्वाचक का नाम : किशोर सोनवाने पिता का नाम: फतेलाल सोनवाने गृह संख्या : 192 उम्र : 57 लिंग : पुरुष	फोटो उपलब्ध	176	AWI1597970	निर्वाचक का नाम : लालावन्ती पति का नाम: केशरप्रसाद गृह संख्या : 192 उम्र : 55 लिंग : महिला	फोटो उपलब्ध	177	AWI1188812	निर्वाचक का नाम : ललीत सोनवाने पिता का नाम: किशोर सोनवाने गृह संख्या : 192 उम्र : 30 लिंग : पुरुष	फोटो उपलब्ध
178	AWI2163368	निर्वाचक का नाम : ज्योति सोनवाने पति का नाम: ललित गृह संख्या : 192 उम्र : 28 लिंग : महिला	फोटो उपलब्ध	179	AWI2212496	निर्वाचक का नाम : पुनीत सोनवाने पिता का नाम: किशोर सोनवाने गृह संख्या : 192 उम्र : 24 लिंग : पुरुष	फोटो उपलब्ध	180	AWI0783845	निर्वाचक का नाम : जितेंद्र कारसर्पे पिता का नाम: चंदन लाल कारसर्पे गृह संख्या : 193 उम्र : 34 लिंग : पुरुष	फोटो उपलब्ध

181 निर्वाचक का नाम : भागेश्वरी रहांगडाले पिता का नाम: मुन्नालाल रहांगडाले गृह संख्या : 193 उम्र : 29 लिंग : महिला	AWI1280320	182 निर्वाचक का नाम : अनन्दा पति का नाम: चेतनलाल गृह संख्या : 193/CHA उम्र : 47 लिंग : महिला	BFK0611368	183 निर्वाचक का नाम : जितेन्द्र ऐडे पिता का नाम: चेतनलाल ऐडे गृह संख्या : 193/छ उम्र : 29 लिंग : पुरुष	AWI1280361
184 निर्वाचक का नाम : हीरालाल येडे पिता का नाम: प्रेमलाल येडे गृह संख्या : 193/ड उम्र : 55 लिंग : पुरुष	AWI1601822	185 निर्वाचक का नाम : सुनीता येडे पति का नाम: हीरालाल येडे गृह संख्या : 193/ड उम्र : 53 लिंग : महिला	AWI1601798	186 निर्वाचक का नाम : रूपेन्द्र ऐडे पिता का नाम: हीरालाल ऐडे गृह संख्या : 193/ड उम्र : 29 लिंग : पुरुष	AWI1332261
187 निर्वाचक का नाम : दिनेश ऐडे पिता का नाम: हीरालाल ऐडे गृह संख्या : 193/ड उम्र : 25 लिंग : पुरुष	AWI1529809	188 निर्वाचक का नाम : वीणा येडे पति का नाम: रूपेन्द्र येडे गृह संख्या : 193/डी उम्र : 20 लिंग : महिला	AWI2319184	189 निर्वाचक का नाम : मिरा पति का नाम: रेवाराम गृह संख्या : 193/घ उम्र : 59 लिंग : महिला	AWI1600899
# 190 निर्वाचक का नाम : महेश येडे पिता का नाम: प्रेमलाल येडे गृह संख्या : 193/घ उम्र : 47 लिंग : पुरुष	AWI1600964	# 191 निर्वाचक का नाम : चंद्रकला राहंगडाले पति का नाम: चंद्रशेखर राहंगडाले गृह संख्या : 193/घ उम्र : 44 लिंग : महिला	AWI0689695	192 निर्वाचक का नाम : अनिता पति का नाम: महेश गृह संख्या : 193/घ उम्र : 41 लिंग : महिला	BFK4014270
193 निर्वाचक का नाम : इमला कवरे पति का नाम: सूरजलाल कवरे गृह संख्या : 193/क उम्र : 46 लिंग : महिला	BFK3876877	194 निर्वाचक का नाम : आशीष कवरे पिता का नाम: सूरजलाल कवरे गृह संख्या : 193/क उम्र : 23 लिंग : पुरुष	AWI2204493	195 निर्वाचक का नाम : प्रेमलाल पिता का नाम: सोभाराम गृह संख्या : 193/ख उम्र : 84 लिंग : पुरुष	AWI1600741
196 निर्वाचक का नाम : तीजन पति का नाम: प्रेमलाल गृह संख्या : 193/ख उम्र : 79 लिंग : महिला	AWI1600758	197 निर्वाचक का नाम : जिरन राहंगडाले पति का नाम: हरि राहंगडाले गृह संख्या : 194 उम्र : 70 लिंग : महिला	AWI1111178	198 निर्वाचक का नाम : दीनदयाल राहंगडाले पिता का नाम: हरि राहंगडाले गृह संख्या : 194 उम्र : 45 लिंग : पुरुष	BFK3875358
199 निर्वाचक का नाम : पुष्पा राहंगडाले पति का नाम: दिनदयाल राहंगडाले गृह संख्या : 194 उम्र : 43 लिंग : महिला	AWI1111186	200 निर्वाचक का नाम : गिरधारी राहागडाले पिता का नाम: हरि राहागडाले गृह संख्या : 194 उम्र : 42 लिंग : पुरुष	BFK3773249	201 निर्वाचक का नाम : खेलन राहंगडाले पति का नाम: गिरधारी राहंगडाले गृह संख्या : 194 उम्र : 40 लिंग : महिला	AWI1080753
202 निर्वाचक का नाम : अनामिका राहंगडाले पिता का नाम: दीनदयाल राहंगडाले गृह संख्या : 194 उम्र : 20 लिंग : महिला	AWI2398246	203 निर्वाचक का नाम : जानन राहंगडाले पति का नाम: रोशनलाल राहंगडाले गृह संख्या : 195 उम्र : 90 लिंग : महिला	BFK4014098	204 निर्वाचक का नाम : चित्रलेखा राहंगडाले पति का नाम: शिवचंद राहंगडाले गृह संख्या : 195 उम्र : 61 लिंग : महिला	AWI1111194
205 निर्वाचक का नाम : किशोर राहंगडाले पिता का नाम: रोशनलाल राहंगडाले गृह संख्या : 195 उम्र : 60 लिंग : पुरुष	AWI0773481	206 निर्वाचक का नाम : परमिला राहंगडाले पति का नाम: किशोर राहंगडाले गृह संख्या : 195 उम्र : 55 लिंग : महिला	BFK4014080	207 निर्वाचक का नाम : उषा राहंगडाले पति का नाम: हसीन्द राहंगडाले गृह संख्या : 195 उम्र : 43 लिंग : महिला	BFK4014072
208 निर्वाचक का नाम : विरेन्द पिता का नाम: शिव कुमार गृह संख्या : 195 उम्र : 40 लिंग : पुरुष	BFK4065710	209 निर्वाचक का नाम : शिल्पा राहंगडाले पति का नाम: विरेन्द्र राहांगडाले गृह संख्या : 195 उम्र : 29 लिंग : महिला	AWI1448257	210 निर्वाचक का नाम : करिश्मा राहंगडाले पिता का नाम: किशोर गृह संख्या : 195 उम्र : 26 लिंग : महिला	AWI2123115

211	AWI2206027	निर्वाचक का नाम : आशीष राहंगडाले पिता का नाम: हसिन्द्र रहंगडाले गृह संख्या : 195 उम्र : 24 लिंग : पुरुष	212	AWI2204881	निर्वाचक का नाम : मनीष राहंगडाले पिता का नाम: हसीन्द्र रहंगडाले गृह संख्या : 195 उम्र : 23 लिंग : पुरुष	213	AWI1602531	निर्वाचक का नाम : खीरमन पति का नाम: नेमचन्द गृह संख्या : 197 उम्र : 64 लिंग : महिला
214	BFK3876448	निर्वाचक का नाम : कन्हैयालाल देशमुख पिता का नाम: सुकाजी देशमुख गृह संख्या : 197 उम्र : 53 लिंग : पुरुष	215	BFK3876380	निर्वाचक का नाम : छमन देशमुख पति का नाम: कन्हैया देशमुख गृह संख्या : 197 उम्र : 48 लिंग : महिला	216	BFK4626354	निर्वाचक का नाम : मनोज कुमार देशमुख पिता का नाम: नेमचंद देशमुख गृह संख्या : 197 उम्र : 46 लिंग : पुरुष
217	AWI0689711	निर्वाचक का नाम : ममता देशमुख पति का नाम: संतोष देशमुख गृह संख्या : 197 उम्र : 42 लिंग : महिला	218	AWI0689703	निर्वाचक का नाम : ममता देशमुख पति का नाम: मनोज कुमार देशमुख गृह संख्या : 197 उम्र : 37 लिंग : महिला	219	AWI2383719	निर्वाचक का नाम : खुशबू देशमुख पिता का नाम: कन्हैयालाल देशमुख गृह संख्या : 197 उम्र : 25 लिंग : महिला
220	AWI2383693	निर्वाचक का नाम : प्राची देशमुख पिता का नाम: कन्हैयालाल देशमुख गृह संख्या : 197 उम्र : 22 लिंग : महिला	221	AWI1601137	निर्वाचक का नाम : पारबता पति का नाम: भैयालाल गृह संख्या : 198 उम्र : 80 लिंग : महिला	222	BFK4044012	निर्वाचक का नाम : रमनीकलाल पिता का नाम: भैयालाल गृह संख्या : 198 उम्र : 59 लिंग : पुरुष
223	AWI1602150	निर्वाचक का नाम : लता पति का नाम: रमनीकलाल गृह संख्या : 198 उम्र : 57 लिंग : महिला	224	BFK4014387	निर्वाचक का नाम : मूलचंद देशमुख पिता का नाम: भैयालाल देशमुख गृह संख्या : 198 उम्र : 49 लिंग : पुरुष	225	BFK3876372	निर्वाचक का नाम : सुशीला देशमुख पति का नाम: मूलचंद देशमुख गृह संख्या : 198 उम्र : 45 लिंग : महिला
226	AWI2210581	निर्वाचक का नाम : एकता देशमुख पिता का नाम: मूलचंद देशमुख गृह संख्या : 198 उम्र : 26 लिंग : महिला	227	AWI2471571	निर्वाचक का नाम : मनीषा देशमुख पति का नाम: गौरव देशमुख गृह संख्या : 198 उम्र : 25 लिंग : महिला	228	AWI1514165	निर्वाचक का नाम : गौरव देशमुख पिता का नाम: रमणिकलाल देशमुख गृह संख्या : 198 उम्र : 25 लिंग : पुरुष
229	AWI1601913	निर्वाचक का नाम : लेखन पति का नाम: लोटनलाल गृह संख्या : 199 उम्र : 94 लिंग : महिला	230	BFK0267518	निर्वाचक का नाम : मिश्रीलाल पिता का नाम: लोटनलाल गृह संख्या : 199 उम्र : 69 लिंग : पुरुष	231	AWI1602226	निर्वाचक का नाम : शिला पति का नाम: मिश्रीलाल गृह संख्या : 199 उम्र : 64 लिंग : महिला
232	BFK3876398	निर्वाचक का नाम : अनिलकुमार देशमुख पिता का नाम: मिश्रीलाल गृह संख्या : 199 उम्र : 49 लिंग : पुरुष	233	AWI1602721	निर्वाचक का नाम : सुनीलकुमार पिता का नाम: मिश्रीलाल गृह संख्या : 199 उम्र : 47 लिंग : पुरुष	234	AWI1233956	निर्वाचक का नाम : मंगेश्वरी देशमुख पति का नाम: अनिल कुमार देशमुख गृह संख्या : 199 उम्र : 40 लिंग : महिला
235	AWI1602671	निर्वाचक का नाम : जीवनलाल पिता का नाम: रावजी गृह संख्या : 200 उम्र : 65 लिंग : पुरुष	236	AWI1600287	निर्वाचक का नाम : फुलाबाई पति का नाम: जीवनलाल गृह संख्या : 200 उम्र : 63 लिंग : महिला	237	BFK4014247	निर्वाचक का नाम : कचरूलाल पिता का नाम: रावजी गृह संख्या : 200 उम्र : 62 लिंग : पुरुष
238	AWI0703827	निर्वाचक का नाम : धनराज पिता का नाम: रावजी गृह संख्या : 200 उम्र : 61 लिंग : पुरुष	239	BFK4014254	निर्वाचक का नाम : पुस्तकला पति का नाम: कचरूलाल गृह संख्या : 200 उम्र : 60 लिंग : महिला	240	AWI0773499	निर्वाचक का नाम : कविता पति का नाम: धनराज गृह संख्या : 200 उम्र : 59 लिंग : महिला

241	BFK4014858	निर्वाचक का नाम : संतोष पिता का नाम: जीवनलाल गृह संख्या : 200 उम्र : 47 लिंग : पुरुष	फोटो उपलब्ध	242	BFK3773157	निर्वाचक का नाम : नितेश कुमार पिता का नाम: जीवनलाल गृह संख्या : 200 उम्र : 41 लिंग : पुरुष	फोटो उपलब्ध	243	BFK4014759	निर्वाचक का नाम : हेमराज पिता का नाम: जिवनलाल गृह संख्या : 200 उम्र : 38 लिंग : पुरुष	फोटो उपलब्ध
244	AWI0731489	निर्वाचक का नाम : ललिता पति का नाम: संतोष गृह संख्या : 200 उम्र : 38 लिंग : महिला	फोटो उपलब्ध	245	AWI2123024	निर्वाचक का नाम : कमलेश्वरी सहारे पति का नाम: नितेश सहारे गृह संख्या : 200 उम्र : 33 लिंग : महिला	फोटो उपलब्ध	246	AWI1111202	निर्वाचक का नाम : चानेश्वर सहारे पिता का नाम: धनराज सहारे गृह संख्या : 200 उम्र : 30 लिंग : पुरुष	फोटो उपलब्ध
247	AWI2273696	निर्वाचक का नाम : मोनिका सहारे पति का नाम: हेमराज सहारे गृह संख्या : 200 उम्र : 30 लिंग : महिला	फोटो उपलब्ध	248	AWI2163327	निर्वाचक का नाम : आकाश सहारे पिता का नाम: धनराज सहारे गृह संख्या : 200 उम्र : 23 लिंग : पुरुष	फोटो उपलब्ध	249	AWI1600402	निर्वाचक का नाम : लिलाबाई पति का नाम: झनकलाल गृह संख्या : 201 उम्र : 61 लिंग : महिला	फोटो उपलब्ध
250	AWI1013366	निर्वाचक का नाम : प्रवीण पिता का नाम: झनकलाल गृह संख्या : 201 उम्र : 35 लिंग : महिला	फोटो उपलब्ध	251	AWI1332295	निर्वाचक का नाम : योगेन्द्र शुक्ले पिता का नाम: झनकलाल शुक्ले गृह संख्या : 201 उम्र : 32 लिंग : पुरुष	फोटो उपलब्ध	252	AWI2257335	निर्वाचक का नाम : भारती शुक्ला पति का नाम: प्रवीण शुक्ला गृह संख्या : 201 उम्र : 28 लिंग : महिला	फोटो उपलब्ध
253	AWI1448265	निर्वाचक का नाम : रविन्द्र शुक्ले पिता का नाम: झनकलाल शुक्ले गृह संख्या : 201 उम्र : 27 लिंग : पुरुष	फोटो उपलब्ध	254	AWI2244960	निर्वाचक का नाम : मीना शूक्ले पति का नाम: रवींद्र शूक्ले गृह संख्या : 201 उम्र : 23 लिंग : महिला	फोटो उपलब्ध	255	AWI2087971	निर्वाचक का नाम : अनिल चचाने पिता का नाम: उरकुड़ गृह संख्या : 203 उम्र : 57 लिंग : पुरुष	फोटो उपलब्ध
256	AWI1802305	निर्वाचक का नाम : प्रमिला चचाने पति का नाम: अनिल चचाने गृह संख्या : 203 उम्र : 54 लिंग : महिला	फोटो उपलब्ध	257	AWI1600329	निर्वाचक का नाम : आनंदराव चचाने पिता का नाम: उरकुड़ चचाने गृह संख्या : 203 उम्र : 54 लिंग : पुरुष	फोटो उपलब्ध	258	BFK3876505	निर्वाचक का नाम : सकुंतला पति का नाम: आनंदराव गृह संख्या : 203 उम्र : 44 लिंग : महिला	फोटो उपलब्ध
259	AWI1280247	निर्वाचक का नाम : लाखनकुमार चचाने पिता का नाम: अनील चचाने गृह संख्या : 203 उम्र : 35 लिंग : पुरुष	फोटो उपलब्ध	260	AWI1233972	निर्वाचक का नाम : वितेश कुमार चचाने पिता का नाम: आनंदराव चचाने गृह संख्या : 203 उम्र : 30 लिंग : पुरुष	फोटो उपलब्ध	261	AWI1233980	निर्वाचक का नाम : सुरेन्द्र कुमार चचाने पिता का नाम: आनंदराव चचाने गृह संख्या : 203 उम्र : 28 लिंग : पुरुष	फोटो उपलब्ध
262	AWI1332238	निर्वाचक का नाम : जितेन्द्र चचाने पिता का नाम: अनिल चचाने गृह संख्या : 203 उम्र : 27 लिंग : पुरुष	फोटो उपलब्ध	263	AWI2122109	निर्वाचक का नाम : पद्मिनी चचाने पति का नाम: वितेश गृह संख्या : 203 उम्र : 27 लिंग : महिला	फोटो उपलब्ध	264	AWI2474484	निर्वाचक का नाम : दुर्गा चचाने पति का नाम: लाखन चचाने गृह संख्या : 203 उम्र : 24 लिंग : महिला	फोटो उपलब्ध
265	AWI2297281	निर्वाचक का नाम : वितेश चचाने पिता का नाम: अनिल चचाने गृह संख्या : 203 उम्र : 23 लिंग : पुरुष	फोटो उपलब्ध	266	AWI2299147	निर्वाचक का नाम : वर्षा चचाने पति का नाम: सुरेन्द्र चचाने गृह संख्या : 203 उम्र : 23 लिंग : महिला	फोटो उपलब्ध	267	AWI2433076	निर्वाचक का नाम : रूपाली चचाने पति का नाम: जितेंद्र चचाने गृह संख्या : 203 उम्र : 23 लिंग : महिला	फोटो उपलब्ध
268	AWI2299139	निर्वाचक का नाम : जागेंद्र चचाने पिता का नाम: आनंदराव चचाने गृह संख्या : 203 उम्र : 21 लिंग : पुरुष	फोटो उपलब्ध	269	AWI1600212	निर्वाचक का नाम : सारू वरकडे पति का नाम: पारसलाल वरकडे गृह संख्या : 204 उम्र : 53 लिंग : महिला	फोटो उपलब्ध	270	AWI1280338	निर्वाचक का नाम : गोपाल वरकडे पिता का नाम: पारसलाल वरकडे गृह संख्या : 204 उम्र : 29 लिंग : पुरुष	फोटो उपलब्ध

271	AWI1280288	निर्वाचक का नाम : गोविन्द वरकडे पिता का नाम: पारसलाल वरकडे गृह संख्या : 204 उम्र : 28 लिंग : पुरुष	फोटो उपलब्ध	272	AWI2163350	निर्वाचक का नाम : दिव्या वरकडे पिता का नाम: गोपाल वरकडे गृह संख्या : 204 उम्र : 25 लिंग : पुरुष	फोटो उपलब्ध	273	AWI2294171	निर्वाचक का नाम : अजय वरकडे पिता का नाम: पारसलाल वरकडे गृह संख्या : 204 उम्र : 23 लिंग : पुरुष	फोटो उपलब्ध
274	AWI0703835	निर्वाचक का नाम : यसुला पति का नाम: सुखलाल गृह संख्या : 205 उम्र : 74 लिंग : महिला	फोटो उपलब्ध	275	BFK3873940	निर्वाचक का नाम : राजेन्द्र चचाने पिता का नाम: सुखलाल चचाने गृह संख्या : 205 उम्र : 44 लिंग : पुरुष	फोटो उपलब्ध	276	BFK3874674	निर्वाचक का नाम : गीता चचाने पति का नाम: राजेन्द्र चचाने गृह संख्या : 205 उम्र : 42 लिंग : महिला	फोटो उपलब्ध
277	BFK4014742	निर्वाचक का नाम : विगेश कुमार चचाने पिता का नाम: सुखलाल चचाने गृह संख्या : 205 उम्र : 38 लिंग : पुरुष	फोटो उपलब्ध	278	AWI1188762	निर्वाचक का नाम : प्रेमलता चचाने पति का नाम: विगेश चचाने गृह संख्या : 205 उम्र : 32 लिंग : महिला	फोटो उपलब्ध	279	AWI1597848	निर्वाचक का नाम : मुन्नालाल पिता का नाम: कपूरचंद गृह संख्या : 205/क उम्र : 61 लिंग : पुरुष	फोटो उपलब्ध
280	AWI0783886	निर्वाचक का नाम : इमला रहंगडाले पति का नाम: मुन्नालाल रहंगडाले गृह संख्या : 205/क उम्र : 36 लिंग : महिला	फोटो उपलब्ध	281	AWI0703850	निर्वाचक का नाम : डालीराम गोकुलपुरे पिता का नाम: डोमा गोकुलपुरे गृह संख्या : 206 उम्र : 70 लिंग : पुरुष	फोटो उपलब्ध	282	AWI1599794	निर्वाचक का नाम : कामूनी गोकुलपुरे पति का नाम: डालीराम गोकुलपुरे गृह संख्या : 206 उम्र : 59 लिंग : महिला	फोटो उपलब्ध
283	AWI1514421	निर्वाचक का नाम : धर्मेन्द्र गडपाण्डे पिता का नाम: लक्ष्मण गडपाण्डे गृह संख्या : 206 उम्र : 43 लिंग : पुरुष	फोटो उपलब्ध	284	AWI1514405	निर्वाचक का नाम : योगेश्वरी गडपाण्डे पति का नाम: धर्मेन्द्र गडपाण्डे गृह संख्या : 206 उम्र : 39 लिंग : महिला	फोटो उपलब्ध	285	AWI2374585	निर्वाचक का नाम : सौरभ गडपांडे पिता का नाम: धर्मेन्द्र गडपांडे गृह संख्या : 206 उम्र : 20 लिंग : पुरुष	फोटो उपलब्ध
286	AWI1575091	निर्वाचक का नाम : जागेन्द्र उयके पिता का नाम: श्रीचंद उयके गृह संख्या : 207/6 उम्र : 26 लिंग : पुरुष	फोटो उपलब्ध	287	AWI2214278	निर्वाचक का नाम : शीतल उईके पति का नाम: जागेन्द्र उईके गृह संख्या : 207/6 उम्र : 23 लिंग : महिला	फोटो उपलब्ध	288	AWI0612671	निर्वाचक का नाम : धर्मेन्द्र पिता का नाम: बृजलाल गृह संख्या : 208 उम्र : 45 लिंग : पुरुष	फोटो उपलब्ध
289	BFK3874773	निर्वाचक का नाम : उर्मिला वाडीवे पति का नाम: रामदयाल वाडीवे गृह संख्या : 208 उम्र : 44 लिंग : महिला	फोटो उपलब्ध	290	AWI0612689	निर्वाचक का नाम : छमन पति का नाम: धर्मेन्द्र गृह संख्या : 208 उम्र : 43 लिंग : महिला	फोटो उपलब्ध	291	AWI1448273	निर्वाचक का नाम : रोहित वाडीवे पिता का नाम: रामदयाल वाडीवे गृह संख्या : 208 उम्र : 26 लिंग : पुरुष	फोटो उपलब्ध
292	AWI1458058	निर्वाचक का नाम : शुभम कुमार कोराम पिता का नाम: नेतलाल कोराम गृह संख्या : 209 उम्र : 26 लिंग : पुरुष	फोटो उपलब्ध	293	BFK4626685	निर्वाचक का नाम : प्रकाश पिता का नाम: रमेश गृह संख्या : 211 उम्र : 37 लिंग : पुरुष	फोटो उपलब्ध	294	AWI2294361	निर्वाचक का नाम : उर्वशी सलामे पिता का नाम: किशोर सलामे गृह संख्या : 211 उम्र : 24 लिंग : महिला	फोटो उपलब्ध
295	AWI2263929	निर्वाचक का नाम : हेन्सी सलामे पिता का नाम: किशोर सलामे गृह संख्या : 211 उम्र : 22 लिंग : पुरुष	फोटो उपलब्ध	296	AWI1802313	निर्वाचक का नाम : जिरन पति का नाम: गेंदलाल गृह संख्या : 212 उम्र : 68 लिंग : महिला	फोटो उपलब्ध	297	BFK3875143	निर्वाचक का नाम : समरू ला पति का नाम: अशोक गृह संख्या : 212 उम्र : 48 लिंग : महिला	फोटो उपलब्ध
298	AWI1802339	निर्वाचक का नाम : अशोक टेकाम पिता का नाम: गेंदलाल गृह संख्या : 212 उम्र : 47 लिंग : पुरुष	फोटो उपलब्ध	299	AWI0976159	निर्वाचक का नाम : श्याम कुमार पिता का नाम: गेंदलाल गृह संख्या : 212 उम्र : 40 लिंग : पुरुष	फोटो उपलब्ध	300	BFK3875077	निर्वाचक का नाम : सुगरता पति का नाम: जगदीश गृह संख्या : 213 उम्र : 52 लिंग : महिला	फोटो उपलब्ध

301	BFK3875168	निर्वाचक का नाम : दिलीप वाडीवे पिता का नाम: जगदीश वाडीवे गृह संख्या : 213 उम्र : 40 लिंग : पुरुष	फोटो उपलब्ध	302	AWI0689729	निर्वाचक का नाम : लक्ष्मी पति का नाम: दिलीप गृह संख्या : 213 उम्र : 36 लिंग : महिला	फोटो उपलब्ध	303	AWI1529825	निर्वाचक का नाम : विजय वाडीवे पिता का नाम: जगदीश गृह संख्या : 213 उम्र : 26 लिंग : पुरुष	फोटो उपलब्ध
304	BFK4015012	निर्वाचक का नाम : कोदुलाल पिता का नाम: भीवराम गृह संख्या : 216 उम्र : 79 लिंग : पुरुष	फोटो उपलब्ध	305	AWI0703868	निर्वाचक का नाम : पुरन्ता पति का नाम: कोदुलाल गृह संख्या : 216 उम्र : 74 लिंग : महिला	फोटो उपलब्ध	306	AWI0703876	निर्वाचक का नाम : चन्द्रशेखर वाडीवे पिता का नाम: कोदुलाल वाडीवे गृह संख्या : 216 उम्र : 49 लिंग : पुरुष	फोटो उपलब्ध
307	BFK4015020	निर्वाचक का नाम : ललिता पति का नाम: चंद्रशेखर गृह संख्या : 216 उम्र : 42 लिंग : महिला	फोटो उपलब्ध	308	AWI2428878	निर्वाचक का नाम : निखलेश वाडीवे पिता का नाम: चन्द्रशेखर वाडिबे गृह संख्या : 216 उम्र : 19 लिंग : पुरुष	फोटो उपलब्ध	309	AWI1602069	निर्वाचक का नाम : गोदम पति का नाम: लालचंद गृह संख्या : 217 उम्र : 79 लिंग : महिला	फोटो उपलब्ध
310	BFK3774692	निर्वाचक का नाम : पंचम पटले पिता का नाम: लालचंद पटले गृह संख्या : 217 उम्र : 42 लिंग : पुरुष	फोटो उपलब्ध	311	AWI1575257	निर्वाचक का नाम : ममता पटले पति का नाम: पंचमलाल पटले गृह संख्या : 217 उम्र : 39 लिंग : महिला	फोटो उपलब्ध	312	BFK3875481	निर्वाचक का नाम : प्रतापलाल देशमुख पिता का नाम: कुशनलाल देशमुख गृह संख्या : 219 उम्र : 42 लिंग : पुरुष	फोटो उपलब्ध
313	AWI0612697	निर्वाचक का नाम : नेहा देशमुख पति का नाम: प्रतापलाल देशमुख गृह संख्या : 219 उम्र : 38 लिंग : महिला	फोटो उपलब्ध	314	AWI2428852	निर्वाचक का नाम : माही देशमुख पिता का नाम: प्रतापलाल देशमुख गृह संख्या : 219 उम्र : 19 लिंग : महिला	फोटो उपलब्ध	315	BFK0268052	निर्वाचक का नाम : सकुनतला पति का नाम: सिताराम गृह संख्या : 220 उम्र : 59 लिंग : महिला	फोटो उपलब्ध
316	AWI0731497	निर्वाचक का नाम : नोमैद्र कुमार पटले पिता का नाम: सीताराम पटले गृह संख्या : 220 उम्र : 40 लिंग : पुरुष	फोटो उपलब्ध	317	AWI1338706	निर्वाचक का नाम : डिलेश्वरी पटले पति का नाम: नोमैद्र कुमार पटले गृह संख्या : 220 उम्र : 38 लिंग : महिला	फोटो उपलब्ध	318	BFK4626677	निर्वाचक का नाम : नरेंद्र पटले पिता का नाम: सीताराम पटले गृह संख्या : 220 उम्र : 38 लिंग : पुरुष	फोटो उपलब्ध
319	BFK0268060	निर्वाचक का नाम : जशोदा पति का नाम: डुलीचंद गृह संख्या : 221 उम्र : 79 लिंग : महिला	फोटो उपलब्ध	320	AWI1802255	निर्वाचक का नाम : कमला पटले पति का नाम: बालीकराम पटले गृह संख्या : 221 उम्र : 59 लिंग : महिला	फोटो उपलब्ध	321	BFK3874435	निर्वाचक का नाम : संतोष पिता का नाम: डुलीचंद गृह संख्या : 221 उम्र : 45 लिंग : पुरुष	फोटो उपलब्ध
322	AWI1338722	निर्वाचक का नाम : उर्मिला पटले पति का नाम: संतोष पटले गृह संख्या : 221 उम्र : 44 लिंग : महिला	फोटो उपलब्ध	323	BFK3773058	निर्वाचक का नाम : मुन्नालाल पटले पिता का नाम: बालीकराम पटले गृह संख्या : 221 उम्र : 42 लिंग : पुरुष	फोटो उपलब्ध	324	AWI0731505	निर्वाचक का नाम : रंजना देशमुख पति का नाम: मुन्नालाल देशमुख गृह संख्या : 221 उम्र : 38 लिंग : महिला	फोटो उपलब्ध
325	AWI1080761	निर्वाचक का नाम : कृष्ण कुमार पटले पिता का नाम: बालिकराम पटले गृह संख्या : 221 उम्र : 32 लिंग : पुरुष	फोटो उपलब्ध	# 326	AWI1448307	निर्वाचक का नाम : जाग्रति पटले पति का नाम: कृष्ण कुमार पटले गृह संख्या : 221 उम्र : 26 लिंग : महिला	फोटो उपलब्ध	327	AWI1599950	निर्वाचक का नाम : सुरमन पति का नाम: सब्जीलाल गृह संख्या : 222 उम्र : 59 लिंग : महिला	फोटो उपलब्ध
328	AWI1080779	निर्वाचक का नाम : श्रीराम अमुले पिता का नाम: चैतराम अमुले गृह संख्या : 222 उम्र : 56 लिंग : पुरुष	फोटो उपलब्ध	329	BFK0268102	निर्वाचक का नाम : राधेश्याम पिता का नाम: अन्तु गृह संख्या : 222 उम्र : 55 लिंग : पुरुष	फोटो उपलब्ध	330	AWI1802263	निर्वाचक का नाम : राधन अमुले पति का नाम: राधेश्याम अमुले गृह संख्या : 222 उम्र : 53 लिंग : महिला	फोटो उपलब्ध

331	AWI0612705	निर्वाचक का नाम : तुफानसिंह अमूले पिता का नाम: सन्जीलाल गृह संख्या : 222 उम्र : 39 लिंग : पुरुष	332	AWI1280346	निर्वाचक का नाम : सुकलता अमूले पिता का नाम: तुफानसिंह अमूले गृह संख्या : 222 उम्र : 36 लिंग : महिला	333	AWI1233915	निर्वाचक का नाम : आशीष अमूले पिता का नाम: राधेश्याम अमूले गृह संख्या : 222 उम्र : 30 लिंग : पुरुष
334	AWI1280296	निर्वाचक का नाम : अरुणा अमूले पति का नाम: श्रीराम अमूले गृह संख्या : 222 उम्र : 28 लिंग : महिला	335	AWI2207678	निर्वाचक का नाम : सुनील कुमार अमूले पिता का नाम: राधेश्याम अमूले गृह संख्या : 222 उम्र : 27 लिंग : पुरुष	336	AWI2205037	निर्वाचक का नाम : मुनीम कुमार अमूले पिता का नाम: राधेश्याम अमूले गृह संख्या : 222 उम्र : 22 लिंग : पुरुष
337	AWI2322626	निर्वाचक का नाम : आरती अमूले पति का नाम: आशीष अमूले गृह संख्या : 222 उम्र : 22 लिंग : महिला	E 338	AWI1600006	निर्वाचक का नाम : तुकाराम पिता का नाम: प्रेमलाल गृह संख्या : 223 उम्र : 74 लिंग : पुरुष	339	AWI1233923	निर्वाचक का नाम : नानन बाई राहंगडाले पति का नाम: तुकाराम राहंगडाले गृह संख्या : 223 उम्र : 68 लिंग : महिला
340	BFK3773454	निर्वाचक का नाम : केवलराम राहंगडाले पिता का नाम: कपुरचन्द गृह संख्या : 223 उम्र : 48 लिंग : पुरुष	341	BFK3772977	निर्वाचक का नाम : गीता राहंगडाले पति का नाम: नारू गृह संख्या : 223 उम्र : 46 लिंग : महिला	342	AWI1080787	निर्वाचक का नाम : दुर्गाप्रसाद राहंगडाले पिता का नाम: कपुरचंद राहंगडाले गृह संख्या : 223 उम्र : 44 लिंग : पुरुष
343	AWI0731513	निर्वाचक का नाम : अनिल राहंगडाले पिता का नाम: तुकाराम गृह संख्या : 223 उम्र : 42 लिंग : पुरुष	344	AWI0731521	निर्वाचक का नाम : सुनिता पति का नाम: अनिल गृह संख्या : 223 उम्र : 40 लिंग : महिला	345	AWI0612713	निर्वाचक का नाम : मुकेश पिता का नाम: तुकाराम गृह संख्या : 223 उम्र : 36 लिंग : पुरुष
346	BFK4014122	निर्वाचक का नाम : शांता राहंगडाले पति का नाम: भाउलाल राहंगडाले गृह संख्या : 226 उम्र : 66 लिंग : महिला	347	BFK3876943	निर्वाचक का नाम : राजकुमार राहंगडाले पिता का नाम: भाऊलाल राहंगडाले गृह संख्या : 226 उम्र : 45 लिंग : पुरुष	348	AWI1602747	निर्वाचक का नाम : सुरेंद्र पटले पिता का नाम: रोशनलाल पटले गृह संख्या : 227 उम्र : 65 लिंग : पुरुष
349	AWI1602309	निर्वाचक का नाम : सूर्यकांता पटले पति का नाम: सुरेंद्र पटले गृह संख्या : 227 उम्र : 59 लिंग : महिला	350	BFK4065728	निर्वाचक का नाम : तोपेश पटले पिता का नाम: सुरेंद्र पटले गृह संख्या : 227 उम्र : 40 लिंग : पुरुष	351	AWI1575273	निर्वाचक का नाम : दिपिका पटले पति का नाम: तोपेश पटले गृह संख्या : 227 उम्र : 33 लिंग : महिला
352	AWI1602176	निर्वाचक का नाम : दयन बाई देशमुख पति का नाम: भुवनलाल गृह संख्या : 228 उम्र : 74 लिंग : महिला	353	AWI1602200	निर्वाचक का नाम : भुवनलाल देशमुख पिता का नाम: रामलाल देशमुख गृह संख्या : 228 उम्र : 74 लिंग : पुरुष	354	AWI1602903	निर्वाचक का नाम : डिलेश देशमुख पिता का नाम: भुवनलाल देशमुख गृह संख्या : 228 उम्र : 54 लिंग : पुरुष
355	AWI1602887	निर्वाचक का नाम : विमला देशमुख पति का नाम: डिलेश देशमुख गृह संख्या : 228 उम्र : 51 लिंग : महिला	356	BFK0268268	निर्वाचक का नाम : योगेन्द्र पिता का नाम: भुवनलाल गृह संख्या : 228 उम्र : 49 लिंग : पुरुष	# 357	BFK4014346	निर्वाचक का नाम : सतीश देशमुख पिता का नाम: गोपीचंद देशमुख गृह संख्या : 228 उम्र : 44 लिंग : पुरुष
358	BFK3875770	निर्वाचक का नाम : डिलेश्वरी देशमुख पति का नाम: योगेन्द्र देशमुख गृह संख्या : 228 उम्र : 42 लिंग : महिला	# 359	BFK3876125	निर्वाचक का नाम : पंकज देशमुख पिता का नाम: गोपीचंद देशमुख गृह संख्या : 228 उम्र : 40 लिंग : पुरुष	360	AWI0960674	निर्वाचक का नाम : कामेश देशमुख पिता का नाम: दिलिप देशमुख गृह संख्या : 228 उम्र : 34 लिंग : पुरुष

361	AWI1338748	निर्वाचक का नाम : आरती देशमुख पति का नाम: पंकज गृह संख्या : 228 उम्र : 28 लिंग : महिला	फोटो उपलब्ध	362	AWI2209617	निर्वाचक का नाम : फनिशा देशमुख पिता का नाम: योगेंद्र देशमुख गृह संख्या : 228 उम्र : 22 लिंग : महिला	फोटो उपलब्ध	363	AWI0689604	निर्वाचक का नाम : राजेंद्र देशमुख पिता का नाम: मोतीलाल देशमुख गृह संख्या : 229 उम्र : 61 लिंग : पुरुष	फोटो उपलब्ध
364	AWI0773515	निर्वाचक का नाम : शीला देशमुख पति का नाम: राजेन्द्र देशमुख गृह संख्या : 229 उम्र : 54 लिंग : महिला	फोटो उपलब्ध	365	AWI1600501	निर्वाचक का नाम : दुर्गाप्रसाद देशमुख पिता का नाम: मोतीलाल देशमुख गृह संख्या : 229 उम्र : 53 लिंग : पुरुष	फोटो उपलब्ध	366	BFK4627584	निर्वाचक का नाम : अर्चना देशमुख पति का नाम: दुर्गाप्रसाद देशमुख गृह संख्या : 229 उम्र : 51 लिंग : महिला	फोटो उपलब्ध
367	AWI0731547	निर्वाचक का नाम : राहुल देशमुख पिता का नाम: राजेन्द्र देशमुख गृह संख्या : 229 उम्र : 34 लिंग : पुरुष	फोटो उपलब्ध	368	AWI2122182	निर्वाचक का नाम : टीना देशमुख पति का नाम: राहुल देशमुख गृह संख्या : 229 उम्र : 31 लिंग : महिला	फोटो उपलब्ध	369	AWI0960690	निर्वाचक का नाम : यशील देशमुख पिता का नाम: राजेन्द्र देशमुख गृह संख्या : 229 उम्र : 31 लिंग : पुरुष	फोटो उपलब्ध
370	AWI2425171	निर्वाचक का नाम : कामिनी देशमुख पति का नाम: यशील देशमुख गृह संख्या : 229 उम्र : 28 लिंग : महिला	फोटो उपलब्ध	371	AWI1414887	निर्वाचक का नाम : आंचल देशमुख पिता का नाम: दुर्गाप्रसाद देशमुख गृह संख्या : 229 उम्र : 26 लिंग : पुरुष	फोटो उपलब्ध	372	AWI1514181	निर्वाचक का नाम : हर्षल देशमुख पिता का नाम: दुर्गाप्रसाद देशमुख गृह संख्या : 229 उम्र : 25 लिंग : पुरुष	फोटो उपलब्ध
373	AWI1600626	निर्वाचक का नाम : योगेश्वर पिता का नाम: देवीलाल गृह संख्या : 230 उम्र : 54 लिंग : पुरुष	फोटो उपलब्ध	374	AWI0703892	निर्वाचक का नाम : शशिकला पति का नाम: हरीन्द्र गृह संख्या : 230 उम्र : 53 लिंग : महिला	फोटो उपलब्ध	375	BFK3774130	निर्वाचक का नाम : आशाबाई पति का नाम: योगेश्वर गृह संख्या : 230 उम्र : 51 लिंग : महिला	फोटो उपलब्ध
376	AWI0612721	निर्वाचक का नाम : राजा पिता का नाम: हरिन्द्र गृह संख्या : 230 उम्र : 35 लिंग : पुरुष	फोटो उपलब्ध	377	AWI1514215	निर्वाचक का नाम : बुनेश देशमुख पिता का नाम: हरेन्द्र देशमुख गृह संख्या : 230 उम्र : 33 लिंग : पुरुष	फोटो उपलब्ध	378	AWI2163384	निर्वाचक का नाम : भारती देशमुख पति का नाम: बुनेश देशमुख गृह संख्या : 230 उम्र : 31 लिंग : महिला	फोटो उपलब्ध
379	AWI1602796	निर्वाचक का नाम : उलासन पति का नाम: रोशनलाल गृह संख्या : 232 उम्र : 64 लिंग : महिला	फोटो उपलब्ध	380	AWI1602465	निर्वाचक का नाम : गैन्दलाल पिता का नाम: रोशनलाल गृह संख्या : 232 उम्र : 47 लिंग : पुरुष	फोटो उपलब्ध	381	BFK3774114	निर्वाचक का नाम : ममता पति का नाम: गैन्दलाल गृह संख्या : 232 उम्र : 43 लिंग : महिला	फोटो उपलब्ध
382	BFK3875952	निर्वाचक का नाम : चमनलाल राहगडाले पिता का नाम: रोशनलाल राहगडाले गृह संख्या : 232 उम्र : 42 लिंग : पुरुष	फोटो उपलब्ध	383	AWI1448240	निर्वाचक का नाम : छाया राहगडाले पति का नाम: चमनलाल गृह संख्या : 232 उम्र : 35 लिंग : महिला	फोटो उपलब्ध	384	AWI2294155	निर्वाचक का नाम : मोहित राहगडाले पिता का नाम: गैन्दलाल राहगडाले गृह संख्या : 232 उम्र : 21 लिंग : पुरुष	फोटो उपलब्ध
385	AWI2421725	निर्वाचक का नाम : हिमानी राहगडाले पिता का नाम: गैन्दलाल राहगडाले गृह संख्या : 232 उम्र : 19 लिंग : महिला	फोटो उपलब्ध	386	AWI1602382	निर्वाचक का नाम : बारेलाल पिता का नाम: हिरालाल गृह संख्या : 233 उम्र : 64 लिंग : पुरुष	फोटो उपलब्ध	387	AWI1602366	निर्वाचक का नाम : फुलन पति का नाम: बारेलाल गृह संख्या : 233 उम्र : 59 लिंग : महिला	फोटो उपलब्ध
388	BFK4626891	निर्वाचक का नाम : पृथ्वी लाल पिता का नाम: हिरा लाल गृह संख्या : 233 उम्र : 58 लिंग : पुरुष	फोटो उपलब्ध	389	BFK3774528	निर्वाचक का नाम : गौरीलाल पिता का नाम: हिरालाल गृह संख्या : 233 उम्र : 54 लिंग : पुरुष	फोटो उपलब्ध	390	BFK3774221	निर्वाचक का नाम : लच्छूबाई पति का नाम: गौरीशंकर गृह संख्या : 233 उम्र : 52 लिंग : महिला	फोटो उपलब्ध

391	AWI0731539	निर्वाचक का नाम : चिंतामन राहंगडाले पिता का नाम: बारेलाल राहंगडाले गृह संख्या : 233 उम्र : 35 लिंग : पुरुष	392	AWI1332287	निर्वाचक का नाम : श्याम कुमार राहंगडाले पिता का नाम: गौरीशंकर राहंगडाले गृह संख्या : 233 उम्र : 27 लिंग : पुरुष	393	AWI2212512	निर्वाचक का नाम : पवन रहंगडाले पिता का नाम: पृथ्वीलाल रहंगडाले गृह संख्या : 233 उम्र : 27 लिंग : पुरुष
394	AWI2163376	निर्वाचक का नाम : गीता राहंगडाले पति का नाम: चिंतामण गृह संख्या : 233 उम्र : 26 लिंग : महिला	395	AWI2212488	निर्वाचक का नाम : ललिता राहंगडाले पति का नाम: पवन रहंगडाले गृह संख्या : 233 उम्र : 26 लिंग : महिला	396	BFK4014973	निर्वाचक का नाम : थानसिंग पिता का नाम: डालीराम गृह संख्या : 234 उम्र : 59 लिंग : पुरुष
397	BFK4014981	निर्वाचक का नाम : चित्ररेखा पति का नाम: थानसिंग गृह संख्या : 234 उम्र : 55 लिंग : महिला	398	BFK4014957	निर्वाचक का नाम : राजेश देशमुख पिता का नाम: बालीकराम गृह संख्या : 234 उम्र : 51 लिंग : पुरुष	399	BFK4014890	निर्वाचक का नाम : जयेश देशमुख पिता का नाम: बलीकराम देशमुख गृह संख्या : 234 उम्र : 49 लिंग : पुरुष
400	BFK3875713	निर्वाचक का नाम : रजनी देशमुख पति का नाम: राजेश गृह संख्या : 234 उम्र : 44 लिंग : महिला	401	AWI0612739	निर्वाचक का नाम : उषा देशमुख पति का नाम: जयेश देशमुख गृह संख्या : 234 उम्र : 42 लिंग : महिला	402	AWI1514207	निर्वाचक का नाम : शिखा बिसेन पिता का नाम: धरमदास बिसेन गृह संख्या : 234 उम्र : 29 लिंग : महिला
403	AWI2214302	निर्वाचक का नाम : प्राची देशमुख पिता का नाम: थानसिंग देशमुख गृह संख्या : 234 उम्र : 22 लिंग : महिला	404	AWI2227924	निर्वाचक का नाम : ऋषभ देशमुख पिता का नाम: राजेश देशमुख गृह संख्या : 234 उम्र : 22 लिंग : पुरुष	405	AWI2212355	निर्वाचक का नाम : सौरभ देशमुख पिता का नाम: राजेश देशमुख गृह संख्या : 234 उम्र : 22 लिंग : पुरुष
406	BFK4626644	निर्वाचक का नाम : ओपचन्द पिता का नाम: फतेलाल गृह संख्या : 236 उम्र : 77 लिंग : पुरुष	407	BFK0268557	निर्वाचक का नाम : कलमन पति का नाम: जयचंद गृह संख्या : 236 उम्र : 76 लिंग : महिला	408	AWI0783597	निर्वाचक का नाम : विजयकुमार पिता का नाम: ओपचन्द गृह संख्या : 236 उम्र : 48 लिंग : पुरुष
409	AWI1601707	निर्वाचक का नाम : सुनिलकुमार पिता का नाम: ओपचन्द गृह संख्या : 236 उम्र : 47 लिंग : पुरुष	410	BFK3773462	निर्वाचक का नाम : चंद्रशेखर पिता का नाम: जयचंद गृह संख्या : 236 उम्र : 47 लिंग : पुरुष	411	BFK3876034	निर्वाचक का नाम : टिकेश्वर पिता का नाम: जयचंद्र गृह संख्या : 236 उम्र : 42 लिंग : पुरुष
412	AWI0612747	निर्वाचक का नाम : शारदा पति का नाम: चन्द्रशेखर गृह संख्या : 236 उम्र : 40 लिंग : महिला	413	AWI0731554	निर्वाचक का नाम : गितेश्वरी पति का नाम: विजय गृह संख्या : 236 उम्र : 39 लिंग : महिला	414	AWI1448299	निर्वाचक का नाम : खिलेश्वरी देशमुख पति का नाम: टिकेश्वर देशमुख गृह संख्या : 236 उम्र : 33 लिंग : महिला
415	AWI1233949	निर्वाचक का नाम : दुर्गाप्रसाद पटले पिता का नाम: छत्तरलाल पटले गृह संख्या : 236/क उम्र : 42 लिंग : पुरुष	416	AWI1448349	निर्वाचक का नाम : दीक्षा पटले पति का नाम: दुर्गाप्रसाद पटले गृह संख्या : 236/के उम्र : 40 लिंग : महिला	417	BFK4626628	निर्वाचक का नाम : गेन्दलाल पिता का नाम: बालचंद गृह संख्या : 237 उम्र : 69 लिंग : पुरुष
418	BFK4015079	निर्वाचक का नाम : गेमलता पटले पति का नाम: गेन्दलाल पटले गृह संख्या : 237 उम्र : 65 लिंग : महिला	419	BFK4065736	निर्वाचक का नाम : संतोष पटले पिता का नाम: गैदलाल पटले गृह संख्या : 237 उम्र : 39 लिंग : पुरुष	420	AWI2220135	निर्वाचक का नाम : रागिनी देशमुख पति का नाम: संतोष देशमुख गृह संख्या : 237 उम्र : 26 लिंग : महिला

421	BFK4014510	निर्वाचक का नाम : कमलसिंह देशमुख पिता का नाम: चरणलाल देशमुख गृह संख्या : 238 उम्र : 57 लिंग : पुरुष	422	BFK4014502	निर्वाचक का नाम : कविता देशमुख पिता का नाम: कमलसिंह देशमुख गृह संख्या : 238 उम्र : 51 लिंग : महिला	423	AWI1188820	निर्वाचक का नाम : नितेश कुमार चित्रीव पिता का नाम: बेनीराम चित्रीव गृह संख्या : 238 उम्र : 44 लिंग : पुरुष
424	AWI1188796	निर्वाचक का नाम : लक्ष्मी चित्रीव पति का नाम: नितेश कुमार चित्रीव गृह संख्या : 238 उम्र : 38 लिंग : महिला	425	AWI2207645	निर्वाचक का नाम : विनय देशमुख पिता का नाम: कमल देशमुख गृह संख्या : 238 उम्र : 23 लिंग : पुरुष	426	AWI1601624	निर्वाचक का नाम : ईश्वरी पिता का नाम: महिलाल गृह संख्या : 239 उम्र : 65 लिंग : पुरुष
427	BFK4044061	निर्वाचक का नाम : श्री तानबा पिता का नाम: श्री साधु गृह संख्या : 239 उम्र : 59 लिंग : पुरुष	428	AWI1601608	निर्वाचक का नाम : सकुन्तला पति का नाम: ईश्वरी गृह संख्या : 239 उम्र : 59 लिंग : महिला	429	AWI1601525	निर्वाचक का नाम : सुशीला पति का नाम: रेखचन्द गृह संख्या : 239 उम्र : 53 लिंग : महिला
430	BFK4014338	निर्वाचक का नाम : संतोष पिता का नाम: ईश्वरी पटले गृह संख्या : 239 उम्र : 48 लिंग : पुरुष	431	BFK3874682	निर्वाचक का नाम : अमरसिंह पिता का नाम: ईश्वरी गृह संख्या : 239 उम्र : 45 लिंग : पुरुष	432	BFK3874690	निर्वाचक का नाम : भीमप्रसाद पिता का नाम: रेखचन्द गृह संख्या : 239 उम्र : 44 लिंग : पुरुष
433	BFK3874229	निर्वाचक का नाम : शुष्मा पति का नाम: संतोष गृह संख्या : 239 उम्र : 42 लिंग : महिला	434	BFK4626636	निर्वाचक का नाम : त्रिभुवन पिता का नाम: रेखचंद देशमुख गृह संख्या : 239 उम्र : 41 लिंग : पुरुष	435	AWI0731570	निर्वाचक का नाम : येशुला पति का नाम: त्रिभुवन गृह संख्या : 239 उम्र : 40 लिंग : महिला
436	AWI0689752	निर्वाचक का नाम : अर्चना पटले पति का नाम: अमरसिंह पटले गृह संख्या : 239 उम्र : 38 लिंग : महिला	437	AWI0731562	निर्वाचक का नाम : चित्ररेखा पटले पति का नाम: भिमप्रसाद पटले गृह संख्या : 239 उम्र : 35 लिंग : महिला	438	AWI2204451	निर्वाचक का नाम : राज पटले पिता का नाम: संतोष पटले गृह संख्या : 239 उम्र : 23 लिंग : पुरुष
439	AWI0689612	निर्वाचक का नाम : सतन पति का नाम: श्रीराम गृह संख्या : 240 उम्र : 79 लिंग : महिला	440	AWI1601236	निर्वाचक का नाम : जानन पति का नाम: जियालाल गृह संख्या : 240 उम्र : 69 लिंग : महिला	441	AWI1802271	निर्वाचक का नाम : विजय कुमार देशमुख पिता का नाम: जियालाल देशमुख गृह संख्या : 240 उम्र : 59 लिंग : पुरुष
442	AWI1601285	निर्वाचक का नाम : ओंकार पिता का नाम: गंगाराम गृह संख्या : 240 उम्र : 57 लिंग : पुरुष	443	AWI0689620	निर्वाचक का नाम : अनिता देशमुख पिता का नाम: तिलकचंद देशमुख गृह संख्या : 240 उम्र : 56 लिंग : पुरुष	444	AWI1601426	निर्वाचक का नाम : खेमचन्द पिता का नाम: जियालाल गृह संख्या : 240 उम्र : 53 लिंग : पुरुष
445	AWI0773549	निर्वाचक का नाम : तिलकचन्द पिता का नाम: श्रीराम गृह संख्या : 240 उम्र : 53 लिंग : पुरुष	446	BFK3774353	निर्वाचक का नाम : कलाबाई पति का नाम: ओंकार गृह संख्या : 240 उम्र : 53 लिंग : महिला	447	AWI1802164	निर्वाचक का नाम : रेखा देशमुख पति का नाम: विजय गृह संख्या : 240 उम्र : 52 लिंग : महिला
448	AWI1601418	निर्वाचक का नाम : शीलाबाई पति का नाम: ओंकार गृह संख्या : 240 उम्र : 52 लिंग : महिला	449	AWI0773556	निर्वाचक का नाम : वेणुकला पति का नाम: दिनदयाल गृह संख्या : 240 उम्र : 51 लिंग : महिला	450	AWI1601293	निर्वाचक का नाम : रूस्तम पिता का नाम: जियालाल गृह संख्या : 240 उम्र : 49 लिंग : पुरुष

451	AWI0524074	निर्वाचक का नाम : ललिता पति का नाम: योगराज गृह संख्या : 240 उम्र : 45 लिंग : महिला	फोटो उपलब्ध	452	BFK3774395	निर्वाचक का नाम : श्यामकला पति का नाम: खेमचन्द गृह संख्या : 240 उम्र : 45 लिंग : महिला	फोटो उपलब्ध	453	BFK4626669	निर्वाचक का नाम : विगेश देशमुख पिता का नाम: श्रीराम देशमुख गृह संख्या : 240 उम्र : 45 लिंग : पुरुष	फोटो उपलब्ध
454	BFK3876836	निर्वाचक का नाम : निर्मला पति का नाम: मोतीलाल गृह संख्या : 240 उम्र : 42 लिंग : महिला	फोटो उपलब्ध	455	BFK3875598	निर्वाचक का नाम : चैनेश्वरी पति का नाम: रूस्तम गृह संख्या : 240 उम्र : 41 लिंग : महिला	फोटो उपलब्ध	456	AWI1013382	निर्वाचक का नाम : सुनिता देशमुख पति का नाम: विगेश देशमुख गृह संख्या : 240 उम्र : 37 लिंग : महिला	फोटो उपलब्ध
457	AWI1804327	निर्वाचक का नाम : रुपेश पटले पिता का नाम: दिनदयाल पटले गृह संख्या : 240 उम्र : 33 लिंग : पुरुष	फोटो उपलब्ध	458	AWI1233907	निर्वाचक का नाम : मुकेश कुमार देशमुख पिता का नाम: विजय देशमुख गृह संख्या : 240 उम्र : 29 लिंग : पुरुष	फोटो उपलब्ध	459	AWI2163392	निर्वाचक का नाम : भावना देशमुख पति का नाम: मुकेश देशमुख गृह संख्या : 240 उम्र : 29 लिंग : महिला	फोटो उपलब्ध
460	AWI1332196	निर्वाचक का नाम : राहुल पटले पिता का नाम: तिलकचंद पटले गृह संख्या : 240 उम्र : 28 लिंग : पुरुष	फोटो उपलब्ध	461	AWI1332204	निर्वाचक का नाम : अतुल पटले पिता का नाम: दिनदयाल पटले गृह संख्या : 240 उम्र : 28 लिंग : पुरुष	फोटो उपलब्ध	462	AWI1338714	निर्वाचक का नाम : अंकित पटले पिता का नाम: दिनदयाल पटले गृह संख्या : 240 उम्र : 26 लिंग : पुरुष	फोटो उपलब्ध
463	AWI1804335	निर्वाचक का नाम : आशा पटले पति का नाम: रुपेश पटले गृह संख्या : 240 उम्र : 26 लिंग : महिला	फोटो उपलब्ध	464	AWI2371540	निर्वाचक का नाम : धर्नेंद्र पटले पिता का नाम: ओमकार पटले गृह संख्या : 240 उम्र : 26 लिंग : पुरुष	फोटो उपलब्ध	465	AWI2474492	निर्वाचक का नाम : साक्षी देशमुख पति का नाम: राहुल देशमुख गृह संख्या : 240 उम्र : 24 लिंग : महिला	फोटो उपलब्ध
466	AWI2297836	निर्वाचक का नाम : सिया देशमुख पिता का नाम: खेमचंद देशमुख गृह संख्या : 240 उम्र : 22 लिंग : महिला	फोटो उपलब्ध	467	AWI2294148	निर्वाचक का नाम : दुर्गेश देशमुख पिता का नाम: रुस्तम देशमुख गृह संख्या : 240 उम्र : 21 लिंग : पुरुष	फोटो उपलब्ध	468	AWI2428977	निर्वाचक का नाम : आगुष देशमुख पिता का नाम: रुस्तम देशमुख गृह संख्या : 240 उम्र : 19 लिंग : पुरुष	फोटो उपलब्ध
469	AWI1601202	निर्वाचक का नाम : सुमन देशमुख पति का नाम: राधेलाल देशमुख गृह संख्या : 240/क उम्र : 69 लिंग : महिला	फोटो उपलब्ध	470	BFK3763521	निर्वाचक का नाम : दीपक देशमुख पिता का नाम: राधेलाल देशमुख गृह संख्या : 240/क उम्र : 47 लिंग : पुरुष	फोटो उपलब्ध	471	BFK4014882	निर्वाचक का नाम : ललीता देशमुख पति का नाम: रविन्द्र देशमुख गृह संख्या : 240/क उम्र : 43 लिंग : महिला	फोटो उपलब्ध
472	AWI0783993	निर्वाचक का नाम : महिमा देशमुख पति का नाम: दीपक देशमुख गृह संख्या : 240/क उम्र : 40 लिंग : महिला	फोटो उपलब्ध	473	AWI2420669	निर्वाचक का नाम : त्रिशा देशमुख पिता का नाम: रविंद्र देशमुख गृह संख्या : 240/क उम्र : 19 लिंग : महिला	फोटो उपलब्ध	474	BFK4626651	निर्वाचक का नाम : रेवाशंकर हरीनखेडे पिता का नाम: सुखराम हरीनखेडे गृह संख्या : 241 उम्र : 59 लिंग : पुरुष	फोटो उपलब्ध
475	BFK4626867	निर्वाचक का नाम : उषा हरिणखेडे पति का नाम: रेवाशंकर हरिणखेडे गृह संख्या : 241 उम्र : 57 लिंग : महिला	फोटो उपलब्ध	476	AWI0783878	निर्वाचक का नाम : विशाल पिता का नाम: रेवाशंकर गृह संख्या : 241 उम्र : 32 लिंग : पुरुष	फोटो उपलब्ध	477	AWI0731588	निर्वाचक का नाम : नंदकिशोर नगपुरे पिता का नाम: ज्ञानीराम नगपुरे गृह संख्या : 242 उम्र : 58 लिंग : पुरुष	फोटो उपलब्ध
478	AWI0731604	निर्वाचक का नाम : दिनेश कुमरे पिता का नाम: श्रीराम कुमरे गृह संख्या : 243 उम्र : 50 लिंग : पुरुष	फोटो उपलब्ध	479	AWI0731596	निर्वाचक का नाम : संगीता कुमरे पति का नाम: दिनेश कुमरे गृह संख्या : 243 उम्र : 50 लिंग : महिला	फोटो उपलब्ध	480	AWI2209674	निर्वाचक का नाम : अंकित कुमरे पिता का नाम: दिनेश कुमरे गृह संख्या : 243 उम्र : 23 लिंग : पुरुष	फोटो उपलब्ध

481 निर्वाचक का नाम : भोजराम देवारे पिता का नाम: देऊ देवारे गृह संख्या : 244 उम्र : 50 लिंग : पुरुष	AWI0731620 फोटो उपलब्ध	482 निर्वाचक का नाम : अनिता देवारे पति का नाम: भोजराम देवारे गृह संख्या : 244 उम्र : 45 लिंग : महिला	AWI0731612 फोटो उपलब्ध	483 निर्वाचक का नाम : मोरेश्वर देवारे पिता का नाम: भोजराम देवारे गृह संख्या : 244 उम्र : 24 लिंग : पुरुष	AWI2207736 फोटो उपलब्ध
# 484 निर्वाचक का नाम : मोनिका देवारे पिता का नाम: भोजराम देवारे गृह संख्या : 244 उम्र : 22 लिंग : महिला	AWI2206910 फोटो उपलब्ध	485 निर्वाचक का नाम : सुरेखा वासनिक पति का नाम: रविन्द्र वासनिक गृह संख्या : 245 उम्र : 42 लिंग : महिला	AWI0960724 फोटो उपलब्ध	486 निर्वाचक का नाम : दशाराम उडके पिता का नाम: मंगरू उडके गृह संख्या : 246 उम्र : 49 लिंग : पुरुष	AWI1013390 फोटो उपलब्ध
487 निर्वाचक का नाम : आशा उईके पति का नाम: दशाराम उईके गृह संख्या : 246 उम्र : 49 लिंग : महिला	AWI1013408 फोटो उपलब्ध	488 निर्वाचक का नाम : प्रीति उडके पति का नाम: दिलीप कुमार उडके गृह संख्या : 246 उम्र : 34 लिंग : महिला	AWI1332246 फोटो उपलब्ध	489 निर्वाचक का नाम : दिलीप कुमार उडके पिता का नाम: दशाराम उडके गृह संख्या : 246 उम्र : 29 लिंग : पुरुष	AWI1188804 फोटो उपलब्ध
490 निर्वाचक का नाम : दिनेश उईके पिता का नाम: दशाराम उईके गृह संख्या : 246 उम्र : 28 लिंग : पुरुष	AWI2252765 फोटो उपलब्ध	491 निर्वाचक का नाम : प्रेमलता उईके पति का नाम: मनोज उईके गृह संख्या : 246 उम्र : 27 लिंग : महिला	AWI2251577 फोटो उपलब्ध	492 निर्वाचक का नाम : मनोज कुमार उडके पिता का नाम: दशाराम उडके गृह संख्या : 246 उम्र : 26 लिंग : पुरुष	AWI1514447 फोटो उपलब्ध
493 निर्वाचक का नाम : उमेश उईके पिता का नाम: दशाराम उईके गृह संख्या : 246 उम्र : 24 लिंग : पुरुष	AWI2252781 फोटो उपलब्ध	494 निर्वाचक का नाम : खिलेश उईके पिता का नाम: दशाराम उईके गृह संख्या : 246 उम्र : 22 लिंग : पुरुष	AWI2252815 फोटो उपलब्ध	495 निर्वाचक का नाम : नेहा उईके पति का नाम: दिनेश उईके गृह संख्या : 246 उम्र : 21 लिंग : महिला	AWI2253011 फोटो उपलब्ध
496 निर्वाचक का नाम : योगराज पराते पिता का नाम: पुनाजी पराते गृह संख्या : 248 उम्र : 58 लिंग : पुरुष	AWI1446228 फोटो उपलब्ध	497 निर्वाचक का नाम : अंजना पराते पति का नाम: योगराज पराते गृह संख्या : 248 उम्र : 56 लिंग : महिला	AWI1446244 फोटो उपलब्ध	498 निर्वाचक का नाम : यज्ञ पराते पिता का नाम: योगराज पराते गृह संख्या : 248 उम्र : 33 लिंग : पुरुष	AWI1446251 फोटो उपलब्ध

विधान सभा क्षेत्र की संख्या व नाम : 113-कटंगी
घटक I - परिवर्धन सूची 1 (23-12-2025 से 21-02-2026 तक)

499	1	AWI2475606	निर्वाचक का नाम : सुषमा वाडीवे पति का नाम: विजय वाडीवे गृह संख्या : 213 उम्र : 25 लिंग : महिला	फोटो उपलब्ध	500	1	AWI2477487	निर्वाचक का नाम : निशांत भौरजार पिता का नाम: संजय भौरजार गृह संख्या : 167 उम्र : 18 लिंग : पुरुष	फोटो उपलब्ध	R 501	1	AWI2477479	निर्वाचक का नाम : आयुष देशमुख पिता का नाम: जयेश देशमुख गृह संख्या : 234 उम्र : 19 लिंग : पुरुष	फोटो उपलब्ध
E 502	1	AWI2477461	निर्वाचक का नाम : ऋतिक देशमुख पिता का नाम: थानसिंह देशमुख गृह संख्या : 234 उम्र : 19 लिंग : पुरुष	फोटो उपलब्ध	503	1	AWI2478071	निर्वाचक का नाम : सुषमा वाडीवे पति का नाम: विजय वाडीवे गृह संख्या : 213 उम्र : 26 लिंग : महिला	फोटो उपलब्ध	504	1	AWI2478022	निर्वाचक का नाम : मासूम राहंगडाले पिता का नाम: चन्द्रशेखर राहंगडाले गृह संख्या : 193/घ उम्र : 19 लिंग : पुरुष	फोटो उपलब्ध
505	1	AWI2478329	निर्वाचक का नाम : पल्लवी येडे पिता का नाम: महेश येडे गृह संख्या : 193/घ उम्र : 18 लिंग : महिला	फोटो उपलब्ध	506	1	AWI2478337	निर्वाचक का नाम : सोफा मुक्ता सहारे पति का नाम: चानेश्वर सहारे गृह संख्या : 200 उम्र : 22 लिंग : महिला	फोटो उपलब्ध	507	1	AWI2478345	निर्वाचक का नाम : विशाल शुक्ले पिता का नाम: इनकलाल शुक्ले गृह संख्या : 201 उम्र : 20 लिंग : पुरुष	फोटो उपलब्ध
508	1	AWI2478352	निर्वाचक का नाम : आसू भालाधरे पिता का नाम: तपेश भालाधरे गृह संख्या : 174 उम्र : 18 लिंग : पुरुष	फोटो उपलब्ध	509	1	AWI2478360	निर्वाचक का नाम : भूमिका चचाने पति का नाम: सुरेश चचाने गृह संख्या : 187 उम्र : 21 लिंग : महिला	फोटो उपलब्ध	510	1	AWI2479038	निर्वाचक का नाम : अभय पटले पिता का नाम: संतोष पटले गृह संख्या : 221 उम्र : 20 लिंग : पुरुष	फोटो उपलब्ध
511	1	AWI2479046	निर्वाचक का नाम : आयुष देशमुख पिता का नाम: जयेश देशमुख गृह संख्या : 234 उम्र : 19 लिंग : पुरुष	फोटो उपलब्ध	E 512	1	AWI2479053	निर्वाचक का नाम : ऋतिक देशमुख पिता का नाम: थानसिंह देशमुख गृह संख्या : मिरगापुर उम्र : 19 लिंग : पुरुष	फोटो उपलब्ध	513	1	AWI2482172	निर्वाचक का नाम : सोनम देव्हारे पिता का नाम: भोजराम देव्हारे गृह संख्या : 244 उम्र : 18 लिंग : महिला	फोटो उपलब्ध

निर्वाचकों का विवरण :							
A) मतदाताओं की संख्या :							
	नामावली का प्रकार	निर्वाचक नामावली की पहचान :	मतदाताओं की संख्या :				
			पुरुष	महिला	तृतीय लिंग	कुल	
I	मूल	मूल नामावली	विशेष गहन पुनरीक्षण 2026 की मूल नामावली एवं समस्त अनुपूरकों को एकीकृत कर	250	248	0	498
II	घटक I - परिवर्धन सूची	पूरक 1	विशेष गहन पुनरीक्षण - 2026	9	6	0	15
III	घटक II - विलोपन सूची	पूरक 1	विशेष गहन पुनरीक्षण - 2026	4	1	0	5
IV	लिंग में संशोधन के कारण अंतर			0	0	0	0
पुनरीक्षण के बाद इस नामावली में शुद्ध निर्वाचक (I+II-III+IV)				255	253	0	508
B) संशोधनों की संख्या :							
नामावली का प्रकार	निर्वाचक नामावली की पहचान :	संशोधनों की संख्या :					
पूरक 1	विशेष गहन पुनरीक्षण - 2026	7					

निर्वाचक रजिस्ट्रीकरण अधिकारी द्वारा जारी

E-मृत्यु, S-स्थानांतरित, R-दोहरी प्रविष्टि, M-लापता, Q-अहर्ता नहीं