

निर्वाचक नामावली 2026 S12 मध्य प्रदेश

विधान सभा क्षेत्र की संख्या, नाम व आरक्षण स्थिति : 113 - कटंगी (सामान्य)		भाग संख्या : : 243																			
संसदीय निर्वाचन क्षेत्र की संख्या, नाम व आरक्षण स्थिति, जिसमें विधान सभा निर्वाचन क्षेत्र स्थित है : 15 - बालाघाट																					
1. पुनरीक्षण का विवरण																					
पुनरीक्षण का वर्ष :	2026	निर्वाचक नामावली की पहचान :																			
अर्हता तिथि :	01-01-2026	विशेष गहन पुनरीक्षण 2026 की मूल नामावली एवं समस्त अनुपूरकों को एकीकृत कर																			
पुनरीक्षण का स्वरूप :	विशेष गहन पुनरीक्षण 2026																				
प्रकाशन की तिथि :	21-02-2026																				
2. भाग व मतदान क्षेत्र का विवरण :																					
भाग में आने वाले अनुभागों की संख्या और नाम :																					
1-चन्द्रकुंआ		<table style="width: 100%; border-collapse: collapse;"> <tr> <td>मुख्य शहर / मुख्य ग्राम</td> <td>: टुईयापार</td> </tr> <tr> <td>वार्ड</td> <td>:</td> </tr> <tr> <td>पोस्ट ऑफिस</td> <td>: पुलपुट्टा बी ओ</td> </tr> <tr> <td>पुलिस थाना</td> <td>: तिरोड़ी</td> </tr> <tr> <td>स्थानीय संस्था</td> <td>: टुईयापार</td> </tr> <tr> <td>ब्लॉक</td> <td>: खैरलांजी</td> </tr> <tr> <td>जिला</td> <td>: बालाघाट</td> </tr> <tr> <td>पिन कोड</td> <td>: 481449</td> </tr> </table>				मुख्य शहर / मुख्य ग्राम	: टुईयापार	वार्ड	:	पोस्ट ऑफिस	: पुलपुट्टा बी ओ	पुलिस थाना	: तिरोड़ी	स्थानीय संस्था	: टुईयापार	ब्लॉक	: खैरलांजी	जिला	: बालाघाट	पिन कोड	: 481449
मुख्य शहर / मुख्य ग्राम	: टुईयापार																				
वार्ड	:																				
पोस्ट ऑफिस	: पुलपुट्टा बी ओ																				
पुलिस थाना	: तिरोड़ी																				
स्थानीय संस्था	: टुईयापार																				
ब्लॉक	: खैरलांजी																				
जिला	: बालाघाट																				
पिन कोड	: 481449																				
3. मतदान केंद्र का विवरण																					
मतदान केंद्र की संख्या व नाम :		मतदान केन्द्र की विशेष हैसियत (पुरुष/महिला/सामान्य) :		सामान्य																	
243 - टुईयापार-2		इस मतदान क्षेत्र के सहायक (ऑक्जिलियरी) मतदान केन्द्रों की संख्या :		0																	
मतदान केंद्र का भवन व पता :																					
शासकीय प्राथमिक शाला चन्द्रकुंआ, 243-टुईयापार-2																					
4. मतदाताओं की संख्या :																					
आरंभिक क्रम संख्या	अंतिम क्रम संख्या	मतदाताओं की संख्या																			
		पुरुष	महिला	तृतीय लिंग	कुल																
1	363	186	177	0	363																

निर्वाचक रजिस्ट्रीकरण अधिकारी द्वारा जारी

Nazri Naksha

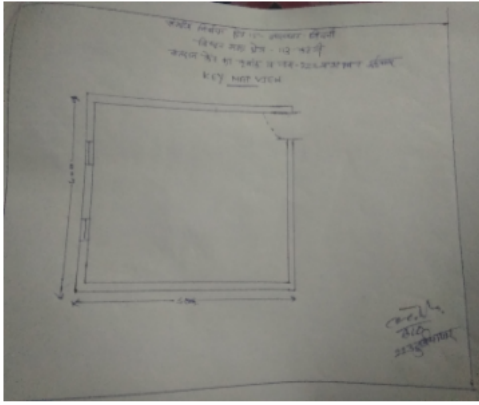

Google Map View



Polling Station Building Front View



मतदान केंद्र के सामने का फ़ोटो



Cad View



Key MAP View

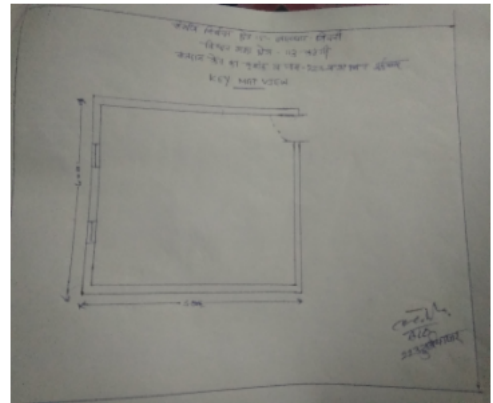

1 निर्वाचक का नाम : गडीराम गौपाले पिता का नाम: पुनु जी गौपाले गृह संख्या : 141 उम्र : 73 लिंग : महिला	AWI1675305	2 निर्वाचक का नाम : उमलता गौपाले पिता का नाम: गडीराम गौपाले गृह संख्या : 141 उम्र : 59 लिंग : महिला	AWI1675271	3 निर्वाचक का नाम : नोकेश पिता का नाम: गडीराम गृह संख्या : 141 उम्र : 37 लिंग : पुरुष	AWI0614008
4 निर्वाचक का नाम : थलेश पिता का नाम: गडीराम गृह संख्या : 141 उम्र : 35 लिंग : पुरुष	AWI0690271	5 निर्वाचक का नाम : सविता गौपाले पति का नाम: नोकेश गौपाले गृह संख्या : 141 उम्र : 32 लिंग : महिला	AWI1190032	6 निर्वाचक का नाम : कृष्णकुमारी गौपाले पति का नाम: थलेश गौपाले गृह संख्या : 141 उम्र : 29 लिंग : महिला	AWI2440907
7 निर्वाचक का नाम : भागी पति का नाम: संपत गृह संख्या : 142 उम्र : 80 लिंग : महिला	AWI1675255	8 निर्वाचक का नाम : श्यामकला नेवारे पति का नाम: बकाराम गृह संख्या : 142 उम्र : 68 लिंग : महिला	BFK0614388	9 निर्वाचक का नाम : श्रीकांता नेवारे पति का नाम: सीताराम गृह संख्या : 142 उम्र : 63 लिंग : महिला	AWI1675230
10 निर्वाचक का नाम : बकाराम नेवारे पिता का नाम: संपत गृह संख्या : 142 उम्र : 53 लिंग : पुरुष	BFK0614370	11 निर्वाचक का नाम : भाऊलाल नेवारे पिता का नाम: बकाराम नेवारे गृह संख्या : 142 उम्र : 19 लिंग : पुरुष	AWI2444743	12 निर्वाचक का नाम : हरिचंद पिता का नाम: धोलू गृह संख्या : 143 उम्र : 71 लिंग : पुरुष	AWI1678150
13 निर्वाचक का नाम : सरस्वता कोकोडे पति का नाम: हरिचंद गृह संख्या : 143 उम्र : 63 लिंग : महिला	AWI1674746	14 निर्वाचक का नाम : जसवंता कोकोडे पति का नाम: पुरन गृह संख्या : 143 उम्र : 48 लिंग : महिला	AWI1674670	15 निर्वाचक का नाम : कांतीलाल पिता का नाम: हरीचंद गृह संख्या : 143 उम्र : 42 लिंग : पुरुष	BFK3910247
16 निर्वाचक का नाम : जैवन्ता पति का नाम: कांतीलाल गृह संख्या : 143 उम्र : 40 लिंग : महिला	BFK3911716	17 निर्वाचक का नाम : करीना कोकोडे पिता का नाम: कांतीलाल कोकोडे गृह संख्या : 143 उम्र : 20 लिंग : महिला	AWI2444891	18 निर्वाचक का नाम : गोवर्धन कोकोडे पिता का नाम: पूरनलाल कोकोडे गृह संख्या : 143 उम्र : 19 लिंग : पुरुष	AWI2452001
19 निर्वाचक का नाम : उर्मिला पति का नाम: नंदलाल गृह संख्या : 144 उम्र : 44 लिंग : महिला	AWI1111707	20 निर्वाचक का नाम : चेतन नेट्टी पिता का नाम: ईदल नेट्टी गृह संख्या : 144 उम्र : 44 लिंग : पुरुष	BFK3910262	21 निर्वाचक का नाम : ममता पति का नाम: चेतन गृह संख्या : 144 उम्र : 42 लिंग : महिला	BFK3911989
22 निर्वाचक का नाम : नन्दु पिता का नाम: इन्दल गृह संख्या : 144 उम्र : 40 लिंग : पुरुष	BFK3910239	23 निर्वाचक का नाम : केशव नेटी पिता का नाम: चेतन नेटी गृह संख्या : 144 उम्र : 22 लिंग : पुरुष	AWI2272193	24 निर्वाचक का नाम : मोहित नेटी पिता का नाम: चेतन नेटी गृह संख्या : 144 उम्र : 19 लिंग : पुरुष	AWI2444065
25 निर्वाचक का नाम : सेवंता नेट्टी पति का नाम: इन्दल गृह संख्या : 145 उम्र : 69 लिंग : महिला	AWI1673011	26 निर्वाचक का नाम : हीरामन परतेती पिता का नाम: भाऊसिंग गृह संख्या : 147 उम्र : 63 लिंग : पुरुष	AWI1672872	27 निर्वाचक का नाम : सुगरता परतेती पति का नाम: हीरामन गृह संख्या : 147 उम्र : 58 लिंग : महिला	AWI1672898
28 निर्वाचक का नाम : रामलाल परतेती पिता का नाम: भाऊसिंग गृह संख्या : 147 उम्र : 47 लिंग : पुरुष	AWI1672930	29 निर्वाचक का नाम : प्रेमलाल पिता का नाम: भाऊसिंग गृह संख्या : 147 उम्र : 47 लिंग : पुरुष	AWI1672906	30 निर्वाचक का नाम : भागरताबाई पति का नाम: प्रेमलाल गृह संख्या : 147 उम्र : 42 लिंग : महिला	BFK3912029

31	BFK3912318	निर्वाचक का नाम : शकुन्तला परतेती पति का नाम: रामलाल गृह संख्या : 147 उम्र : 41 लिंग : महिला	फोटो उपलब्ध	32	AWI2378826	निर्वाचक का नाम : अमरलाल परतेती पिता का नाम: हीरालाल परतेती गृह संख्या : 147 उम्र : 32 लिंग : पुरुष	फोटो उपलब्ध	33	AWI2378750	निर्वाचक का नाम : युवराज परतेती पिता का नाम: हीरालाल परतेती गृह संख्या : 147 उम्र : 29 लिंग : पुरुष	फोटो उपलब्ध
34	AWI2286003	निर्वाचक का नाम : निर्मला परतेती पति का नाम: अमरलाल परतेती गृह संख्या : 147 उम्र : 26 लिंग : महिला	फोटो उपलब्ध	35	AWI2257723	निर्वाचक का नाम : रोहित परते पिता का नाम: प्रेमलाल परते गृह संख्या : 147 उम्र : 24 लिंग : पुरुष	फोटो उपलब्ध	36	AWI2257764	निर्वाचक का नाम : आकाश परतेती पिता का नाम: प्रेमलाल परतेती गृह संख्या : 147 उम्र : 21 लिंग : पुरुष	फोटो उपलब्ध
37	AWI2246833	निर्वाचक का नाम : लोचन परतेती पिता का नाम: रामलाल परतेती गृह संख्या : 147 उम्र : 21 लिंग : पुरुष	फोटो उपलब्ध	38	AWI2452118	निर्वाचक का नाम : कार्तिक परतेती पिता का नाम: रामलाल परतेती गृह संख्या : 147 उम्र : 19 लिंग : पुरुष	फोटो उपलब्ध	39	BFK4630844	निर्वाचक का नाम : कमला पति का नाम: कौडू गृह संख्या : 148 उम्र : 62 लिंग : महिला	फोटो उपलब्ध
40	AWI1672955	निर्वाचक का नाम : व्दारका पति का नाम: मारोती गृह संख्या : 148 उम्र : 57 लिंग : महिला	फोटो उपलब्ध	41	AWI1672971	निर्वाचक का नाम : रेणुका पति का नाम: बाबुराव गृह संख्या : 148 उम्र : 54 लिंग : महिला	फोटो उपलब्ध	42	AWI0962977	निर्वाचक का नाम : गोपाल भूरे पिता का नाम: मारोती भूरे गृह संख्या : 148 उम्र : 37 लिंग : पुरुष	फोटो उपलब्ध
43	AWI2125888	निर्वाचक का नाम : लीला गोपाल भुरे पति का नाम: गोपाल भुरे गृह संख्या : 148 उम्र : 33 लिंग : महिला	फोटो उपलब्ध	44	AWI0962985	निर्वाचक का नाम : महादेव भूरे पिता का नाम: बाबुराव भूरे गृह संख्या : 148 उम्र : 31 लिंग : पुरुष	फोटो उपलब्ध	45	AWI2155687	निर्वाचक का नाम : भाग्यश्री भुरे पति का नाम: महादेव भुरे गृह संख्या : 148 उम्र : 28 लिंग : महिला	फोटो उपलब्ध
46	AWI2354520	निर्वाचक का नाम : गणेश भूरे पिता का नाम: मारोती भूरे गृह संख्या : 148 उम्र : 27 लिंग : पुरुष	फोटो उपलब्ध	47	AWI2364123	निर्वाचक का नाम : वासुदेव भुरे पिता का नाम: कवडू भुरे गृह संख्या : 148 उम्र : 23 लिंग : पुरुष	फोटो उपलब्ध	48	AWI2458610	निर्वाचक का नाम : कौसल भूरे पति का नाम: गणेश भूरे गृह संख्या : 148 उम्र : 20 लिंग : महिला	फोटो उपलब्ध
49	AWI1672997	निर्वाचक का नाम : ज्ञानीराम गोपाले पिता का नाम: वातू गोपाले गृह संख्या : 149 उम्र : 75 लिंग : पुरुष	फोटो उपलब्ध	50	AWI1678168	निर्वाचक का नाम : बसंता गोपाले पति का नाम: ज्ञानीराम गोपाले गृह संख्या : 149 उम्र : 72 लिंग : महिला	फोटो उपलब्ध	51	AWI1675156	निर्वाचक का नाम : धनराज गोपाले पिता का नाम: ग्यानीराम गोपाले गृह संख्या : 149 उम्र : 49 लिंग : पुरुष	फोटो उपलब्ध
52	AWI1678416	निर्वाचक का नाम : सुखदेव गोपाले पिता का नाम: ज्ञानीराम गृह संख्या : 149 उम्र : 47 लिंग : पुरुष	फोटो उपलब्ध	53	BFK3909595	निर्वाचक का नाम : लक्ष्मी गोपाले पति का नाम: धनराज गोपाले गृह संख्या : 149 उम्र : 45 लिंग : महिला	फोटो उपलब्ध	54	BFK3909587	निर्वाचक का नाम : दमयंती गोपाले पति का नाम: सुकदेव गृह संख्या : 149 उम्र : 46 लिंग : महिला	फोटो उपलब्ध
55	BFK3822186	निर्वाचक का नाम : नामदेव पिता का नाम: ज्ञानीराम गृह संख्या : 149 उम्र : 43 लिंग : पुरुष	फोटो उपलब्ध	56	BFK3910148	निर्वाचक का नाम : देवचंद गोपाले पिता का नाम: ग्यानीराम गोपाले गृह संख्या : 149 उम्र : 42 लिंग : पुरुष	फोटो उपलब्ध	57	AWI1355569	निर्वाचक का नाम : प्रभा गोपाले पति का नाम: नामदेव गृह संख्या : 149 उम्र : 36 लिंग : महिला	फोटो उपलब्ध
58	AWI1355577	निर्वाचक का नाम : कंचना गोपाले पति का नाम: देवचंद गृह संख्या : 149 उम्र : 34 लिंग : महिला	फोटो उपलब्ध	59	AWI1355585	निर्वाचक का नाम : धीरज गोपाले पिता का नाम: सुखदेव गृह संख्या : 149 उम्र : 27 लिंग : पुरुष	फोटो उपलब्ध	60	AWI2295392	निर्वाचक का नाम : भूमेश्वरी गोपाले पिता का नाम: सुखदेव गोपाले गृह संख्या : 149 उम्र : 24 लिंग : महिला	फोटो उपलब्ध

61 निर्वाचक का नाम : विशाल गोपाले पिता का नाम: धनराज गोपाले गृह संख्या : 149 उम्र : 23 लिंग : पुरुष	AWI2125896 फोटो उपलब्ध	62 निर्वाचक का नाम : निकिता गोपाले पिता का नाम: सुखदेव गोपाले गृह संख्या : 149 उम्र : 23 लिंग : महिला	AWI2295939 फोटो उपलब्ध	63 निर्वाचक का नाम : प्रमोद मेश्राम पिता का नाम: सुखदेव मेश्राम गृह संख्या : 149 उम्र : 21 लिंग : पुरुष	AWI2279818 फोटो उपलब्ध
64 निर्वाचक का नाम : सगनू गोपाले पति का नाम: कासीराम गृह संख्या : 150 उम्र : 73 लिंग : महिला	AWI1708981 फोटो उपलब्ध	65 निर्वाचक का नाम : चुन्नीलाल गोपाले पिता का नाम: कासीराम गृह संख्या : 150 उम्र : 61 लिंग : पुरुष	AWI1708973 फोटो उपलब्ध	66 निर्वाचक का नाम : सत्यकला गोपाले पति का नाम: चुन्नीलाल गृह संख्या : 150 उम्र : 55 लिंग : महिला	AWI0772749 फोटो उपलब्ध
67 निर्वाचक का नाम : कुषमा गोपाले पति का नाम: रेवाराम गृह संख्या : 150 उम्र : 53 लिंग : महिला	BFK3909355 फोटो उपलब्ध	68 निर्वाचक का नाम : कोमलचंद गोपाले पिता का नाम: तूरसीराम गृह संख्या : 150 उम्र : 49 लिंग : पुरुष	AWI1708965 फोटो उपलब्ध	69 निर्वाचक का नाम : टोलीराम गोपाले पिता का नाम: तूरसीराम गृह संख्या : 150 उम्र : 48 लिंग : पुरुष	AWI1709252 फोटो उपलब्ध
70 निर्वाचक का नाम : रेवाराम गोपाले पिता का नाम: कासीराम गृह संख्या : 150 उम्र : 48 लिंग : पुरुष	AWI1709260 फोटो उपलब्ध	71 निर्वाचक का नाम : जैवंता गोपाले पति का नाम: टोलीराम गृह संख्या : 150 उम्र : 45 लिंग : महिला	BFK3911500 फोटो उपलब्ध	72 निर्वाचक का नाम : अनीता गोपाले पति का नाम: श्रीकिसन गोपाले गृह संख्या : 150 उम्र : 45 लिंग : महिला	BFK3911799 फोटो उपलब्ध
73 निर्वाचक का नाम : मुक्ता गोपाले पति का नाम: कोमल गोपाले गृह संख्या : 150 उम्र : 42 लिंग : महिला	AWI2153484 फोटो उपलब्ध	74 निर्वाचक का नाम : अरविन्द गोपाले पिता का नाम: चुन्नीलाल गोपाले गृह संख्या : 150 उम्र : 30 लिंग : पुरुष	AWI2295848 फोटो उपलब्ध	75 निर्वाचक का नाम : दीपक गोपाले पिता का नाम: चुन्नीलाल गोपाले गृह संख्या : 150 उम्र : 28 लिंग : पुरुष	AWI2155638 फोटो उपलब्ध
76 निर्वाचक का नाम : जगदीश गोपाले पिता का नाम: कोमल गोपाले गृह संख्या : 150 उम्र : 26 लिंग : पुरुष	AWI2153526 फोटो उपलब्ध	77 निर्वाचक का नाम : उर्मिला गोपाले पिता का नाम: टोलीराम गोपाले गृह संख्या : 150 उम्र : 25 लिंग : महिला	AWI2153476 फोटो उपलब्ध	78 निर्वाचक का नाम : कुंदन गोपाले पिता का नाम: रेवाराम गोपाले गृह संख्या : 150 उम्र : 25 लिंग : पुरुष	AWI2155620 फोटो उपलब्ध
79 निर्वाचक का नाम : प्रदीप गोपाले पिता का नाम: टोलीराम गोपाले गृह संख्या : 150 उम्र : 24 लिंग : पुरुष	AWI2153518 फोटो उपलब्ध	80 निर्वाचक का नाम : महादेव गोपाले पिता का नाम: कोमलचंद गोपाले गृह संख्या : 150 उम्र : 23 लिंग : पुरुष	AWI2153492 फोटो उपलब्ध	81 निर्वाचक का नाम : बाया गोपाले पति का नाम: सेवकराम गोपाले गृह संख्या : 151 उम्र : 73 लिंग : महिला	AWI2413300 फोटो उपलब्ध
82 निर्वाचक का नाम : दादाजी गोपाले पिता का नाम: केवल गृह संख्या : 151 उम्र : 59 लिंग : पुरुष	AWI1709294 फोटो उपलब्ध	83 निर्वाचक का नाम : निर्मला दादाजी गोपाले पति का नाम: दादाजी गृह संख्या : 151 उम्र : 58 लिंग : महिला	AWI1709278 फोटो उपलब्ध	84 निर्वाचक का नाम : श्रीकिशन गोपाले पिता का नाम: सेवकराम गोपाले गृह संख्या : 151 उम्र : 51 लिंग : पुरुष	AWI1740521 फोटो उपलब्ध
85 निर्वाचक का नाम : तुरसा गोपाले पति का नाम: भोजराम गोपाले गृह संख्या : 151 उम्र : 45 लिंग : महिला	AWI0785089 फोटो उपलब्ध	86 निर्वाचक का नाम : भोजराम गोपाले पिता का नाम: सेवकराम गृह संख्या : 151 उम्र : 43 लिंग : पुरुष	BFK3909207 फोटो उपलब्ध	87 निर्वाचक का नाम : अमिता गोपाले पति का नाम: संजय गोपाले गृह संख्या : 151 उम्र : 41 लिंग : महिला	AWI0785071 फोटो उपलब्ध
88 निर्वाचक का नाम : संजय गोपाले पिता का नाम: सेवकराम गोपाले गृह संख्या : 151 उम्र : 39 लिंग : पुरुष	AWI0785063 फोटो उपलब्ध	89 निर्वाचक का नाम : महेश गोपाले पिता का नाम: दादाजी गोपाले गृह संख्या : 151 उम्र : 28 लिंग : पुरुष	AWI2359917 फोटो उपलब्ध	90 निर्वाचक का नाम : चंद्रशेखर गोपाले पिता का नाम: श्रीकिशन गोपाले गृह संख्या : 151 उम्र : 25 लिंग : पुरुष	AWI2391225 फोटो उपलब्ध

91 निर्वाचक का नाम : रीना गौपाले पिता का नाम: श्रीकिशन गौपाले गृह संख्या : 151 उम्र : 22 लिंग : महिला	AWI2254696 फोटो उपलब्ध	92 निर्वाचक का नाम : श्यामराव नेवारे पिता का नाम: बारकू गृह संख्या : 152 उम्र : 68 लिंग : पुरुष	AWI1740513 फोटो उपलब्ध	93 निर्वाचक का नाम : राजेश नेवारे पिता का नाम: शामराव गृह संख्या : 152 उम्र : 41 लिंग : पुरुष	BFK4012837 फोटो उपलब्ध
94 निर्वाचक का नाम : सुनीता नेवारे पति का नाम: राजेश नेवारे गृह संख्या : 152 उम्र : 37 लिंग : महिला	AWI0963066 फोटो उपलब्ध	95 निर्वाचक का नाम : हीरामन पिता का नाम: टेमन गृह संख्या : 153 उम्र : 61 लिंग : पुरुष	AWI1740547 फोटो उपलब्ध	96 निर्वाचक का नाम : फूलन नेवारे पति का नाम: हीरामन गृह संख्या : 153 उम्र : 59 लिंग : महिला	BFK4012977 फोटो उपलब्ध
97 निर्वाचक का नाम : कुशमा नेवारे पति का नाम: पीतम गृह संख्या : 153 उम्र : 56 लिंग : महिला	AWI1740539 फोटो उपलब्ध	98 निर्वाचक का नाम : रविन्द्र नेवारे पिता का नाम: पीतम गृह संख्या : 153 उम्र : 37 लिंग : पुरुष	AWI0785097 फोटो उपलब्ध	99 निर्वाचक का नाम : रामेश्वर नेवारे पिता का नाम: हीरामन नेवारे गृह संख्या : 153 उम्र : 35 लिंग : पुरुष	AWI2377398 फोटो उपलब्ध
100 निर्वाचक का नाम : लता नेवारे पति का नाम: रामेश्वर नेवारे गृह संख्या : 153 उम्र : 33 लिंग : महिला	AWI2377349 फोटो उपलब्ध	101 निर्वाचक का नाम : महेश नेवारे पिता का नाम: पितम नेवारे गृह संख्या : 153 उम्र : 32 लिंग : पुरुष	AWI1234715 फोटो उपलब्ध	102 निर्वाचक का नाम : राधिका नेवारे पति का नाम: रवींद्र नेवारे गृह संख्या : 153 उम्र : 30 लिंग : महिला	AWI2181477 फोटो उपलब्ध
103 निर्वाचक का नाम : गोविंदा नेवारे पिता का नाम: हीरामन नेवारे गृह संख्या : 153 उम्र : 28 लिंग : पुरुष	AWI2293736 फोटो उपलब्ध	104 निर्वाचक का नाम : दिव्या नेवारे पति का नाम: महेश नेवारे गृह संख्या : 153 उम्र : 20 लिंग : महिला	AWI2430825 फोटो उपलब्ध	105 निर्वाचक का नाम : बेनू पति का नाम: श्रावण गृह संख्या : 154 उम्र : 54 लिंग : महिला	BFK3821626 फोटो उपलब्ध
106 निर्वाचक का नाम : सुशीला छिपेकर पति का नाम: वामन छिपेकर गृह संख्या : 155 उम्र : 59 लिंग : महिला	AWI1317874 फोटो उपलब्ध	107 निर्वाचक का नाम : वामनराव छिपेकर पिता का नाम: केसोराव गृह संख्या : 155 उम्र : 58 लिंग : पुरुष	AWI1740570 फोटो उपलब्ध	108 निर्वाचक का नाम : माया छिपेकर पति का नाम: वामन गृह संख्या : 155 उम्र : 48 लिंग : महिला	BFK3820891 फोटो उपलब्ध
109 निर्वाचक का नाम : ममता छिपेकर पति का नाम: रमेश गृह संख्या : 155 उम्र : 44 लिंग : महिला	BFK3911948 फोटो उपलब्ध	110 निर्वाचक का नाम : अशोक पिता का नाम: केशोराव गृह संख्या : 155 उम्र : 42 लिंग : पुरुष	BFK3910098 फोटो उपलब्ध	111 निर्वाचक का नाम : सुरेखा पति का नाम: अशोक गृह संख्या : 155 उम्र : 41 लिंग : महिला	BFK3911856 फोटो उपलब्ध
112 निर्वाचक का नाम : रमेश सिपेकर पिता का नाम: केसोराव सिपेकर गृह संख्या : 155 उम्र : 38 लिंग : पुरुष	AWI1740562 फोटो उपलब्ध	113 निर्वाचक का नाम : रिता सिपेकर पति का नाम: विक्की सिपेकर गृह संख्या : 155 उम्र : 31 लिंग : महिला	AWI1464643 फोटो उपलब्ध	114 निर्वाचक का नाम : विक्की सिपेकर पिता का नाम: वामनराव सिपेकर गृह संख्या : 155 उम्र : 28 लिंग : पुरुष	AWI1464650 फोटो उपलब्ध
115 निर्वाचक का नाम : निकील सिपेकर पिता का नाम: आशोक सिपेकर गृह संख्या : 155 उम्र : 22 लिंग : पुरुष	AWI2300226 फोटो उपलब्ध	116 निर्वाचक का नाम : साहिल सिपेकर पिता का नाम: अशोक सिपेकर गृह संख्या : 155 उम्र : 21 लिंग : पुरुष	AWI2392231 फोटो उपलब्ध	117 निर्वाचक का नाम : तिलकचंद पुष्पतोडे पिता का नाम: लिंगा पुष्पतोडे गृह संख्या : 156 उम्र : 52 लिंग : पुरुष	AWI1740612 फोटो उपलब्ध
118 निर्वाचक का नाम : अनिता पति का नाम: तीलक गृह संख्या : 156 उम्र : 48 लिंग : महिला	AWI1740604 फोटो उपलब्ध	119 निर्वाचक का नाम : अमित कुमार पुष्पतोडे पिता का नाम: टिकमचंद पुष्पतोडे गृह संख्या : 156 उम्र : 26 लिंग : पुरुष	AWI2310456 फोटो उपलब्ध	120 निर्वाचक का नाम : सकुलला मेश्राम पति का नाम: रामू गृह संख्या : 158 उम्र : 68 लिंग : महिला	AWI1740596 फोटो उपलब्ध

121	AWI2376606	निर्वाचक का नाम : दुलेश्वरी मेश्राम पति का नाम: भूपेंद्र मेश्राम गृह संख्या : 158 उम्र : 29 लिंग : महिला	122	AWI2378537	निर्वाचक का नाम : भूपेंद्र मेश्राम पिता का नाम: रामू मेश्राम गृह संख्या : 158 उम्र : 28 लिंग : पुरुष	123	AWI2155679	निर्वाचक का नाम : रितेंद्र पिता का नाम: रामू गृह संख्या : 158 उम्र : 26 लिंग : पुरुष
124	BFK3820826	निर्वाचक का नाम : रामकरण कोकोडे पिता का नाम: जगन गृह संख्या : 160 उम्र : 45 लिंग : पुरुष	125	BFK3822194	निर्वाचक का नाम : रेखा पति का नाम: रामकरण गृह संख्या : 160 उम्र : 42 लिंग : महिला	126	BFK3910064	निर्वाचक का नाम : किरण कोकोडे पिता का नाम: जगन गृह संख्या : 160 उम्र : 42 लिंग : पुरुष
127	AWI2309359	निर्वाचक का नाम : कविता कोकोडे पति का नाम: किरणप्रशाद कोकोडे गृह संख्या : 160 उम्र : 39 लिंग : महिला	128	AWI1740588	निर्वाचक का नाम : पारबता पति का नाम: सेवकराम गृह संख्या : 161 उम्र : 74 लिंग : महिला	129	BFK4012886	निर्वाचक का नाम : शीला पिता का नाम: सेवकराम गृह संख्या : 161 उम्र : 54 लिंग : महिला
130	BFK3909959	निर्वाचक का नाम : कृष्णा कुमार चोपकर पिता का नाम: सेवकराम गृह संख्या : 161 उम्र : 48 लिंग : पुरुष	131	AWI0614016	निर्वाचक का नाम : पुष्पा पति का नाम: कृष्णकुमार गृह संख्या : 161 उम्र : 40 लिंग : महिला	132	AWI2443026	निर्वाचक का नाम : मुकेश चोपकर पिता का नाम: कृष्णकुमार चोपकर गृह संख्या : 161 उम्र : 19 लिंग : पुरुष
133	AWI1797315	निर्वाचक का नाम : शिवरामपुरी पिता का नाम: ज्ञानीपुरी गृह संख्या : 162 उम्र : 59 लिंग : पुरुष	134	AWI1797307	निर्वाचक का नाम : तीजन पुरी पति का नाम: शिवरामपुरी गृह संख्या : 162 उम्र : 55 लिंग : महिला	135	BFK4071106	निर्वाचक का नाम : सचिन पुरी पिता का नाम: शिवराम पुरी गृह संख्या : 162 उम्र : 38 लिंग : पुरुष
136	AWI0785105	निर्वाचक का नाम : साजनपुरी पिता का नाम: शिवरामपुरी गृह संख्या : 162 उम्र : 34 लिंग : पुरुष	137	AWI2089290	निर्वाचक का नाम : किशन नेवारे पिता का नाम: टेमन गृह संख्या : 163 उम्र : 71 लिंग : पुरुष	138	AWI1797299	निर्वाचक का नाम : यशवंत नेवारे पिता का नाम: किसन नेवारे गृह संख्या : 163 उम्र : 49 लिंग : पुरुष
139	BFK3909827	निर्वाचक का नाम : जसवन्त पिता का नाम: किसन गृह संख्या : 163 उम्र : 44 लिंग : पुरुष	140	AWI0614024	निर्वाचक का नाम : कुंता नेवारे पति का नाम: यशवंत नेवारे गृह संख्या : 163 उम्र : 40 लिंग : महिला	141	AWI1190040	निर्वाचक का नाम : ब्रम्हकला नेवारे पति का नाम: जसवन्त नेवारे गृह संख्या : 163 उम्र : 34 लिंग : महिला
142	AWI1797513	निर्वाचक का नाम : सुदाम पिता का नाम: बारकू गृह संख्या : 164 उम्र : 54 लिंग : पुरुष	143	AWI1797497	निर्वाचक का नाम : अनिता पति का नाम: सुदाम गृह संख्या : 164 उम्र : 50 लिंग : महिला	144	AWI1797505	निर्वाचक का नाम : घनश्याम पिता का नाम: बारकू गृह संख्या : 164 उम्र : 50 लिंग : पुरुष
145	AWI1797331	निर्वाचक का नाम : रतिराम नेवारे पिता का नाम: बारकू गृह संख्या : 164 उम्र : 48 लिंग : पुरुष	146	AWI1355593	निर्वाचक का नाम : जयवंता नेवारे पति का नाम: रतिराम गृह संख्या : 164 उम्र : 42 लिंग : महिला	147	BFK3909751	निर्वाचक का नाम : वनिताबाई पति का नाम: घनश्याम गृह संख्या : 164 उम्र : 41 लिंग : महिला
148	AWI1299080	निर्वाचक का नाम : विलास नेवारे पिता का नाम: सुदाम नेवारे गृह संख्या : 164 उम्र : 28 लिंग : पुरुष	149	AWI2273241	निर्वाचक का नाम : मानसी नेवारे पिता का नाम: घनश्याम नेवारे गृह संख्या : 164 उम्र : 24 लिंग : महिला	150	AWI2348241	निर्वाचक का नाम : भारती नेवारे पिता का नाम: घनश्याम नेवारे गृह संख्या : 164 उम्र : 21 लिंग : महिला

151 निर्वाचक का नाम : दिगम्बर मेश्राम पिता का नाम: कुसन मेश्राम गृह संख्या : 165 उम्र : 79 लिंग : पुरुष	AWI1801620 फोटो उपलब्ध	152 निर्वाचक का नाम : मीरा मेश्राम पिता का नाम: दिगम्बर मेश्राम गृह संख्या : 165 उम्र : 76 लिंग : महिला	AWI1797323 फोटो उपलब्ध	153 निर्वाचक का नाम : दिलीप मेश्राम पिता का नाम: दिगम्बर मेश्राम गृह संख्या : 165 उम्र : 31 लिंग : पुरुष	AWI2234672 फोटो उपलब्ध
154 निर्वाचक का नाम : रत्नकला मेश्राम पिता का नाम: दिगम्बर मेश्राम गृह संख्या : 165 उम्र : 22 लिंग : महिला	AWI2348233 फोटो उपलब्ध	155 निर्वाचक का नाम : देवकुमार सोनवाने पिता का नाम: जीवन जी सोनवाने गृह संख्या : 166 उम्र : 57 लिंग : पुरुष	AWI1805571 फोटो उपलब्ध	156 निर्वाचक का नाम : सुदाम सोनवाने पिता का नाम: जीवन गृह संख्या : 166 उम्र : 53 लिंग : पुरुष	AWI1805589 फोटो उपलब्ध
157 निर्वाचक का नाम : प्रमिला सोनवाने पिता का नाम: देवकुमार सोनवाने गृह संख्या : 166 उम्र : 51 लिंग : महिला	BFK3910353 फोटो उपलब्ध	158 निर्वाचक का नाम : सुनीता सोनवाने पिता का नाम: सुदाम गृह संख्या : 166 उम्र : 45 लिंग : महिला	BFK3911765 फोटो उपलब्ध	159 निर्वाचक का नाम : विक्की सोनवाने पिता का नाम: देवकुमार सोनवाने गृह संख्या : 166 उम्र : 28 लिंग : पुरुष	AWI1234723 फोटो उपलब्ध
160 निर्वाचक का नाम : राहुल सोनावणे पिता का नाम: सुदाम सोनावणे गृह संख्या : 166 उम्र : 26 लिंग : पुरुष	AWI1443464 फोटो उपलब्ध	161 निर्वाचक का नाम : पुष्पलता सोनवाने पिता का नाम: राहुल सोनवाने गृह संख्या : 166 उम्र : 25 लिंग : महिला	AWI2427540 फोटो उपलब्ध	162 निर्वाचक का नाम : निक्की सोनवाने पिता का नाम: देवकुमार सोनवाने गृह संख्या : 166 उम्र : 22 लिंग : पुरुष	AWI2231827 फोटो उपलब्ध
163 निर्वाचक का नाम : टेकचन्द पिता का नाम: केवल गृह संख्या : 167 उम्र : 69 लिंग : पुरुष	AWI1805597 फोटो उपलब्ध	164 निर्वाचक का नाम : अंजना गौपाले पिता का नाम: टेकचन्द गृह संख्या : 167 उम्र : 58 लिंग : महिला	AWI1812775 फोटो उपलब्ध	165 निर्वाचक का नाम : सुभाष गौपाले पिता का नाम: टेकचन्द गृह संख्या : 167 उम्र : 44 लिंग : पुरुष	BFK3909777 फोटो उपलब्ध
166 निर्वाचक का नाम : विजय गौपाले पिता का नाम: टेकचन्द गृह संख्या : 167 उम्र : 40 लिंग : पुरुष	BFK3909785 फोटो उपलब्ध	167 निर्वाचक का नाम : नीला गौपाले पिता का नाम: सुभाष गौपाले गृह संख्या : 167 उम्र : 37 लिंग : महिला	AWI1443456 फोटो उपलब्ध	168 निर्वाचक का नाम : गिरजा गौपाले पिता का नाम: विजय कुमार गृह संख्या : 167 उम्र : 35 लिंग : महिला	AWI1111715 फोटो उपलब्ध
169 निर्वाचक का नाम : तुरसी पिता का नाम: पाडूरंग गृह संख्या : 168 उम्र : 67 लिंग : महिला	AWI1811892 फोटो उपलब्ध	170 निर्वाचक का नाम : वासुदेव पिता का नाम: पाडूरंग गृह संख्या : 168 उम्र : 48 लिंग : पुरुष	AWI1812411 फोटो उपलब्ध	171 निर्वाचक का नाम : सुनन्दा पिता का नाम: वासुदेव गृह संख्या : 168 उम्र : 44 लिंग : महिला	BFK3910072 फोटो उपलब्ध
172 निर्वाचक का नाम : तिर्थराज गौपाले पिता का नाम: वासुदेव गृह संख्या : 168 उम्र : 27 लिंग : पुरुष	AWI1355601 फोटो उपलब्ध	173 निर्वाचक का नाम : दिलेश्वरी गौपाले पिता का नाम: वासुदेव गौपाले गृह संख्या : 168 उम्र : 24 लिंग : महिला	AWI2244846 फोटो उपलब्ध	174 निर्वाचक का नाम : वैशाली गौपाले पिता का नाम: वासुदेव गौपाले गृह संख्या : 168 उम्र : 23 लिंग : महिला	AWI2245173 फोटो उपलब्ध
175 निर्वाचक का नाम : भीकराम पिता का नाम: चिरकु ट गृह संख्या : 170 उम्र : 62 लिंग : पुरुष	BFK4012951 फोटो उपलब्ध	176 निर्वाचक का नाम : वच्छला पिता का नाम: फूलचन्द गृह संख्या : 170 उम्र : 55 लिंग : महिला	BFK4630919 फोटो उपलब्ध	177 निर्वाचक का नाम : लक्ष्मी गुजर पिता का नाम: बंसी गुजर गृह संख्या : 170 उम्र : 52 लिंग : महिला	BFK3909991 फोटो उपलब्ध
178 निर्वाचक का नाम : रेखा पिता का नाम: टेकचंद गृह संख्या : 170 उम्र : 36 लिंग : महिला	AWI1355627 फोटो उपलब्ध	179 निर्वाचक का नाम : टेकचंद कवरे पिता का नाम: यादो गृह संख्या : 170 उम्र : 36 लिंग : पुरुष	AWI1355619 फोटो उपलब्ध	180 निर्वाचक का नाम : रामेश्वरी राउत पिता का नाम: भिकराम राउत गृह संख्या : 170 उम्र : 26 लिंग : महिला	AWI2372100 फोटो उपलब्ध

181 निर्वाचक का नाम : पूजा राजत पिता का नाम: भिकराम राजत गृह संख्या : 170 उम्र : 23 लिंग : महिला	AWI2372332	182 निर्वाचक का नाम : प्रमोद राजत पिता का नाम: भिकराम राजत गृह संख्या : 170 उम्र : 21 लिंग : पुरुष	AWI2257871	183 निर्वाचक का नाम : प्रकाश राजत पिता का नाम: भिकराम राजत गृह संख्या : 170 उम्र : 19 लिंग : पुरुष	AWI2445393
184 निर्वाचक का नाम : माया मेश्राम पति का नाम: नामदेव गृह संख्या : 171 उम्र : 60 लिंग : महिला	AWI1843234	185 निर्वाचक का नाम : सुखदेव पिता का नाम: माधोराव गृह संख्या : 171 उम्र : 53 लिंग : पुरुष	BFK3820784	186 निर्वाचक का नाम : वासुदेव मेश्राम पिता का नाम: माधोराव गृह संख्या : 171 उम्र : 48 लिंग : पुरुष	AWI1811272
187 निर्वाचक का नाम : पूर्णिमा मेश्राम पति का नाम: वासुदेव गृह संख्या : 171 उम्र : 45 लिंग : महिला	BFK3909801	188 निर्वाचक का नाम : भागवन्ता मेश्राम पति का नाम: सुखदेव गृह संख्या : 171 उम्र : 46 लिंग : महिला	BFK3820776	189 निर्वाचक का नाम : चुरेंद्रा मेश्राम पिता का नाम: नामदेव मेश्राम गृह संख्या : 171 उम्र : 30 लिंग : पुरुष	AWI2382521
190 निर्वाचक का नाम : विरेन्द्र मेश्राम पिता का नाम: वासुदेव मेश्राम गृह संख्या : 171 उम्र : 23 लिंग : पुरुष	AWI2293785	191 निर्वाचक का नाम : मन्दा पति का नाम: नन्धू गृह संख्या : 172 उम्र : 79 लिंग : महिला	AWI1810829	192 निर्वाचक का नाम : इंदू सोनवाने पति का नाम: आँकारलाल सोनवाने गृह संख्या : 172 उम्र : 55 लिंग : महिला	AWI1810845
193 निर्वाचक का नाम : तांबेश सोनवाने पिता का नाम: नन्धु सोनवाने गृह संख्या : 172 उम्र : 49 लिंग : पुरुष	AWI1810852	194 निर्वाचक का नाम : सपना सोनवाने पति का नाम: तांबेश सोनवाने गृह संख्या : 172 उम्र : 42 लिंग : महिला	BFK4012969	195 निर्वाचक का नाम : हर्षित सोनवाने पिता का नाम: आँकारलाल सोनवाने गृह संख्या : 172 उम्र : 25 लिंग : पुरुष	AWI1508373
196 निर्वाचक का नाम : रघुनाथ पिता का नाम: लहू गृह संख्या : 173 उम्र : 69 लिंग : पुरुष	AWI1810860	197 निर्वाचक का नाम : टीकाराम पिता का नाम: रघुनाथ गृह संख्या : 173 उम्र : 49 लिंग : पुरुष	AWI1810878	198 निर्वाचक का नाम : देवदास पिता का नाम: रघुनाथ गृह संख्या : 173 उम्र : 44 लिंग : पुरुष	BFK3909769
199 निर्वाचक का नाम : भीमलता पति का नाम: टीकाराम गृह संख्या : 173 उम्र : 44 लिंग : महिला	BFK3910007	200 निर्वाचक का नाम : ताराबाई पति का नाम: देवदास गृह संख्या : 173 उम्र : 42 लिंग : महिला	BFK3909843	201 निर्वाचक का नाम : भेजनलाल गौपाले पिता का नाम: रघुनाथ गृह संख्या : 173 उम्र : 42 लिंग : पुरुष	BFK4630893
202 निर्वाचक का नाम : जानू पिता का नाम: रघुनाथ गृह संख्या : 173 उम्र : 37 लिंग : पुरुष	BFK4012944	203 निर्वाचक का नाम : वर्षा गौपाले पति का नाम: जानू गौपाले गृह संख्या : 173 उम्र : 36 लिंग : महिला	AWI1443449	204 निर्वाचक का नाम : भूमिका गौपाले पति का नाम: भेजन गौपाले गृह संख्या : 173 उम्र : 36 लिंग : महिला	AWI2378578
205 निर्वाचक का नाम : सुमित गौपाले पिता का नाम: टीकाराम गौपाले गृह संख्या : 173 उम्र : 23 लिंग : पुरुष	AWI2294718	206 निर्वाचक का नाम : गोपीचन्द गौपाले पिता का नाम: धनू गौपाले गृह संख्या : 174 उम्र : 69 लिंग : पुरुष	AWI1323377	207 निर्वाचक का नाम : धुरपता गौपाले पति का नाम: गोपीचंद गौपाले गृह संख्या : 174 उम्र : 50 लिंग : महिला	AWI1337708
208 निर्वाचक का नाम : प्रकाश गौपाले पिता का नाम: मेंदी गौपाले गृह संख्या : 174 उम्र : 49 लिंग : पुरुष	AWI1310424	209 निर्वाचक का नाम : यशवन्त पिता का नाम: गेदी गृह संख्या : 174 उम्र : 47 लिंग : पुरुष	BFK3820529	210 निर्वाचक का नाम : जीरन गौपाले पति का नाम: प्रकाश गौपाले गृह संख्या : 174 उम्र : 45 लिंग : महिला	BFK3909702

211	BFK3909660	निर्वाचक का नाम : संगीता पति का नाम: यशवन्त गृह संख्या : 174 उम्र : 43 लिंग : महिला	फोटो उपलब्ध	212	BFK3909975	निर्वाचक का नाम : अमरलाल पिता का नाम: गेंदी गृह संख्या : 174 उम्र : 42 लिंग : पुरुष	फोटो उपलब्ध	213	AWI2354561	निर्वाचक का नाम : हीरा गौपाले पति का नाम: अमरलाल गौपाले गृह संख्या : 174 उम्र : 35 लिंग : महिला	फोटो उपलब्ध
214	AWI2376895	निर्वाचक का नाम : आंचल गौपाले पिता का नाम: प्रकाश गौपाले गृह संख्या : 174 उम्र : 24 लिंग : महिला	फोटो उपलब्ध	215	AWI2270981	निर्वाचक का नाम : दिपक गौपाले पिता का नाम: यशवंत गौपाले गृह संख्या : 174 उम्र : 22 लिंग : पुरुष	फोटो उपलब्ध	216	AWI2295863	निर्वाचक का नाम : अभिषेक गौपाले पिता का नाम: प्रकाश गौपाले गृह संख्या : 174 उम्र : 22 लिंग : पुरुष	फोटो उपलब्ध
217	AWI1810662	निर्वाचक का नाम : मनोला पति का नाम: श्रीराम गृह संख्या : 175 उम्र : 79 लिंग : महिला	फोटो उपलब्ध	218	AWI1810696	निर्वाचक का नाम : सुभद्रा भलावी पति का नाम: गुलाब गृह संख्या : 175 उम्र : 75 लिंग : महिला	फोटो उपलब्ध	219	AWI1810670	निर्वाचक का नाम : गुलाब भलावे पिता का नाम: श्रीराम गृह संख्या : 175 उम्र : 70 लिंग : पुरुष	फोटो उपलब्ध
220	AWI1810688	निर्वाचक का नाम : रावजी भलावे पिता का नाम: श्रीराम भलावे गृह संख्या : 175 उम्र : 67 लिंग : पुरुष	फोटो उपलब्ध	221	AWI1810712	निर्वाचक का नाम : कामा भलावे पिता का नाम: श्रीराम भलावे गृह संख्या : 175 उम्र : 59 लिंग : पुरुष	फोटो उपलब्ध	222	AWI1810704	निर्वाचक का नाम : निर्मला भलावे पति का नाम: रावजी गृह संख्या : 175 उम्र : 58 लिंग : महिला	फोटो उपलब्ध
223	AWI0526913	निर्वाचक का नाम : चित्तरंजन भलावे पिता का नाम: रावजी गृह संख्या : 175 उम्र : 40 लिंग : पुरुष	फोटो उपलब्ध	224	AWI0526921	निर्वाचक का नाम : दिलरंजन भलावे पिता का नाम: रावजी भलावे गृह संख्या : 175 उम्र : 38 लिंग : पुरुष	फोटो उपलब्ध	225	BFK4012845	निर्वाचक का नाम : महेंद्र भलावे पिता का नाम: गुलाब गृह संख्या : 175 उम्र : 38 लिंग : पुरुष	फोटो उपलब्ध
226	AWI0785113	निर्वाचक का नाम : रविन्द्र भलावे पिता का नाम: कामाजी भलावे गृह संख्या : 175 उम्र : 37 लिंग : पुरुष	फोटो उपलब्ध	227	AWI1355643	निर्वाचक का नाम : जयश्री भलावे पति का नाम: महेंद्र गृह संख्या : 175 उम्र : 36 लिंग : महिला	फोटो उपलब्ध	228	AWI1014174	निर्वाचक का नाम : मीनाबाई भलावे पति का नाम: चित्तरंजन भलावे गृह संख्या : 175 उम्र : 35 लिंग : महिला	फोटो उपलब्ध
229	AWI1355635	निर्वाचक का नाम : सुलोचना भलावे पति का नाम: दिलरंजन गृह संख्या : 175 उम्र : 31 लिंग : महिला	फोटो उपलब्ध	230	AWI2372431	निर्वाचक का नाम : देवेन्द्र भलावे पिता का नाम: कामाजी भलावे गृह संख्या : 175 उम्र : 28 लिंग : पुरुष	फोटो उपलब्ध	231	AWI2123057	निर्वाचक का नाम : बबिता भलावे पति का नाम: रवींद्र भलावे गृह संख्या : 175 उम्र : 27 लिंग : महिला	फोटो उपलब्ध
232	AWI2372548	निर्वाचक का नाम : दीक्षा भलावे पिता का नाम: कामाजी भलावे गृह संख्या : 175 उम्र : 21 लिंग : महिला	फोटो उपलब्ध	233	AWI1810720	निर्वाचक का नाम : बडीराम पिता का नाम: पुनू गृह संख्या : 176 उम्र : 57 लिंग : पुरुष	फोटो उपलब्ध	234	AWI1811280	निर्वाचक का नाम : हेमलता पति का नाम: बडीराम गृह संख्या : 176 उम्र : 52 लिंग : महिला	फोटो उपलब्ध
235	AWI0963132	निर्वाचक का नाम : कृष्णकांत पिता का नाम: बलराम गौपाले गृह संख्या : 176 उम्र : 32 लिंग : पुरुष	फोटो उपलब्ध	236	AWI2372126	निर्वाचक का नाम : वर्षा गौपाले पति का नाम: कृष्णकांत गौपाले गृह संख्या : 176 उम्र : 27 लिंग : महिला	फोटो उपलब्ध	237	AWI1811041	निर्वाचक का नाम : ओमप्रकाश पिता का नाम: रामा गृह संख्या : 177 उम्र : 54 लिंग : पुरुष	फोटो उपलब्ध
238	AWI1811058	निर्वाचक का नाम : युवराज पिता का नाम: रामा गृह संख्या : 177 उम्र : 52 लिंग : पुरुष	फोटो उपलब्ध	239	AWI1811074	निर्वाचक का नाम : देवराज गौपाले पिता का नाम: रामाजी गौपाले गृह संख्या : 177 उम्र : 48 लिंग : पुरुष	फोटो उपलब्ध	240	BFK3911286	निर्वाचक का नाम : पीरमीला पति का नाम: युवराज गृह संख्या : 177 उम्र : 47 लिंग : महिला	फोटो उपलब्ध

241	AWI0526939	निर्वाचक का नाम : कुष्मा बाई गौपाले पति का नाम: देवराज गौपाले गृह संख्या : 177 उम्र : 41 लिंग : महिला	फोटो उपलब्ध	242	AWI2363513	निर्वाचक का नाम : जितेंद्र गौपाले पिता का नाम: ओमप्रकाश गौपाले गृह संख्या : 177 उम्र : 29 लिंग : पुरुष	फोटो उपलब्ध	243	AWI1299098	निर्वाचक का नाम : महेन्द्र गौपाले पिता का नाम: ओमप्रकाश गौपाले गृह संख्या : 177 उम्र : 28 लिंग : पुरुष	फोटो उपलब्ध
244	AWI2356558	निर्वाचक का नाम : भारती गौपाले पति का नाम: महेंद्र गौपाले गृह संख्या : 177 उम्र : 26 लिंग : महिला	फोटो उपलब्ध	245	AWI2235026	निर्वाचक का नाम : प्रदीप गौपाले पिता का नाम: युवराज गौपाले गृह संख्या : 177 उम्र : 24 लिंग : पुरुष	फोटो उपलब्ध	246	AWI1811082	निर्वाचक का नाम : यमुना पति का नाम: तेजराम गृह संख्या : 178 उम्र : 71 लिंग : महिला	फोटो उपलब्ध
247	AWI1811090	निर्वाचक का नाम : सकू पति का नाम: गजानन्द गृह संख्या : 178 उम्र : 64 लिंग : महिला	फोटो उपलब्ध	248	AWI0614032	निर्वाचक का नाम : ललिता पति का नाम: मोहपत गृह संख्या : 178 उम्र : 46 लिंग : महिला	फोटो उपलब्ध	249	BFK3910197	निर्वाचक का नाम : मोहपत पिता का नाम: तेजराम गृह संख्या : 178 उम्र : 44 लिंग : पुरुष	फोटो उपलब्ध
250	BFK4012894	निर्वाचक का नाम : अशोक कुमार पिता का नाम: गजानंद गृह संख्या : 178 उम्र : 38 लिंग : पुरुष	फोटो उपलब्ध	251	BFK4012878	निर्वाचक का नाम : प्रहलाद पिता का नाम: गजानंद गृह संख्या : 178 उम्र : 37 लिंग : पुरुष	फोटो उपलब्ध	252	AWI1190057	निर्वाचक का नाम : धूमिला पुष्पतोडे पति का नाम: अशोक कुमार पुष्पतोडे गृह संख्या : 178 उम्र : 37 लिंग : महिला	फोटो उपलब्ध
253	AWI1190065	निर्वाचक का नाम : छाया पुष्पतोडे पति का नाम: प्रहलाद पुष्पतोडे गृह संख्या : 178 उम्र : 34 लिंग : महिला	फोटो उपलब्ध	254	AWI2246767	निर्वाचक का नाम : रीना पुष्पतोडे पिता का नाम: शांतीलाल पुष्पतोडे गृह संख्या : 178 उम्र : 22 लिंग : महिला	फोटो उपलब्ध	255	AWI2444545	निर्वाचक का नाम : अपर्णा पुष्पतोडे पिता का नाम: शांतीलाल पुष्पतोडे गृह संख्या : 178 उम्र : 19 लिंग : महिला	फोटो उपलब्ध
256	AWI1811108	निर्वाचक का नाम : गंगू पति का नाम: सीताराम गृह संख्या : 179 उम्र : 74 लिंग : महिला	फोटो उपलब्ध	257	AWI1811116	निर्वाचक का नाम : मुरलीधर पिता का नाम: सीताराम गृह संख्या : 179 उम्र : 50 लिंग : पुरुष	फोटो उपलब्ध	258	AWI1810738	निर्वाचक का नाम : भारत पिता का नाम: सीताराम गृह संख्या : 179 उम्र : 47 लिंग : पुरुष	फोटो उपलब्ध
259	BFK3909652	निर्वाचक का नाम : शोभा पति का नाम: मुरलीधर गृह संख्या : 179 उम्र : 47 लिंग : महिला	फोटो उपलब्ध	260	BFK3909231	निर्वाचक का नाम : धुरपत पति का नाम: भारत गृह संख्या : 179 उम्र : 45 लिंग : महिला	फोटो उपलब्ध	261	AWI1190073	निर्वाचक का नाम : कुन्दन पुष्पतोडे पिता का नाम: मुरलीधर पुष्पतोडे गृह संख्या : 179 उम्र : 29 लिंग : पुरुष	फोटो उपलब्ध
262	AWI2162295	निर्वाचक का नाम : किरण पुष्पतोडे पति का नाम: कुन्दन पुष्पतोडे गृह संख्या : 179 उम्र : 27 लिंग : महिला	फोटो उपलब्ध	263	AWI2354132	निर्वाचक का नाम : कुसुम पुष्पतोडे पिता का नाम: भरत पुष्पतोडे गृह संख्या : 179 उम्र : 25 लिंग : महिला	फोटो उपलब्ध	264	AWI2467264	निर्वाचक का नाम : कल्पना पुष्पतोडे पति का नाम: तरुण पुष्पतोडे गृह संख्या : 179 उम्र : 23 लिंग : महिला	फोटो उपलब्ध
265	AWI2234110	निर्वाचक का नाम : तरुण पुष्पतोडे पिता का नाम: भारत पुष्पतोडे गृह संख्या : 179 उम्र : 23 लिंग : पुरुष	फोटो उपलब्ध	266	AWI1810753	निर्वाचक का नाम : सरस्वतता पुष्पतोडे पति का नाम: नारायण गृह संख्या : 180 उम्र : 63 लिंग : महिला	फोटो उपलब्ध	267	BFK3912524	निर्वाचक का नाम : संतोष पुष्पतोडे पिता का नाम: नारायण गृह संख्या : 180 उम्र : 45 लिंग : पुरुष	फोटो उपलब्ध
268	AWI1355650	निर्वाचक का नाम : सुनीता पुष्पतोडे पति का नाम: संतोष गृह संख्या : 180 उम्र : 39 लिंग : महिला	फोटो उपलब्ध	269	AWI2089407	निर्वाचक का नाम : चतरा पति का नाम: नन्दलाल गृह संख्या : 181 उम्र : 61 लिंग : महिला	फोटो उपलब्ध	270	AWI2092591	निर्वाचक का नाम : प्रभा पति का नाम: इलीचन्द गृह संख्या : 181 उम्र : 54 लिंग : महिला	फोटो उपलब्ध

271 निर्वाचक का नाम : मुनिश्वर पिता का नाम: सूरजलाल गृह संख्या : 181 उम्र : 47 लिंग : पुरुष	AWI2092500 फोटो उपलब्ध	272 निर्वाचक का नाम : सुनील पुष्पतोडे पिता का नाम: नन्दलाल पुष्पतोडे गृह संख्या : 181 उम्र : 41 लिंग : पुरुष	BFK3912482 फोटो उपलब्ध	273 निर्वाचक का नाम : रूपरेखा पति का नाम: मुनीश्वर गृह संख्या : 181 उम्र : 41 लिंग : महिला	BFK3909637 फोटो उपलब्ध
274 निर्वाचक का नाम : भीमलता पुष्पतोडे पति का नाम: सुनील पुष्पतोडे गृह संख्या : 181 उम्र : 38 लिंग : महिला	AWI0614040 फोटो उपलब्ध	275 निर्वाचक का नाम : चित्तरंजन पुष्पतोडे पिता का नाम: डुलीचंद गृह संख्या : 181 उम्र : 34 लिंग : पुरुष	AWI0887810 फोटो उपलब्ध	276 निर्वाचक का नाम : सोनू पुष्पतोडे पिता का नाम: डुलीचंद गृह संख्या : 181 उम्र : 33 लिंग : पुरुष	AWI1014182 फोटो उपलब्ध
277 निर्वाचक का नाम : सरिता पुष्पतोडे पति का नाम: चित्तरंजन पुष्पतोडे गृह संख्या : 181 उम्र : 28 लिंग : महिला	AWI2384287 फोटो उपलब्ध	278 निर्वाचक का नाम : जितेंद्र पुष्पतोडे पिता का नाम: मुनेस्वर पुष्पतोडे गृह संख्या : 181 उम्र : 22 लिंग : पुरुष	AWI2294742 फोटो उपलब्ध	279 निर्वाचक का नाम : मोहित पुष्पतोडे पिता का नाम: मुनेस्वर पुष्पतोडे गृह संख्या : 181 उम्र : 20 लिंग : पुरुष	AWI2354165 फोटो उपलब्ध
280 निर्वाचक का नाम : सुनीता पति का नाम: टोरमल गृह संख्या : 182 उम्र : 55 लिंग : महिला	AWI2089274 फोटो उपलब्ध	281 निर्वाचक का नाम : देवानन्द पिता का नाम: टोरमल गृह संख्या : 182 उम्र : 33 लिंग : पुरुष	AWI0785121 फोटो उपलब्ध	282 निर्वाचक का नाम : लोकेश पुष्पतोडे पिता का नाम: टोरमल पुष्पतोडे गृह संख्या : 182 उम्र : 32 लिंग : पुरुष	AWI1190081 फोटो उपलब्ध
283 निर्वाचक का नाम : करिश्मा पुष्पतोडे पति का नाम: देवानंद पुष्पतोडे गृह संख्या : 182 उम्र : 26 लिंग : महिला	AWI2155646 फोटो उपलब्ध	284 निर्वाचक का नाम : नंदनी पुष्पतोडे पति का नाम: लोकेश पुष्पतोडे गृह संख्या : 182 उम्र : 26 लिंग : महिला	AWI2309276 फोटो उपलब्ध	285 निर्वाचक का नाम : ईशा पुष्पतोडे पति का नाम: योगेश पुष्पतोडे गृह संख्या : 182 उम्र : 22 लिंग : महिला	AWI2309292 फोटो उपलब्ध
286 निर्वाचक का नाम : धनराम पिता का नाम: रोडी गृह संख्या : 183 उम्र : 59 लिंग : पुरुष	AWI2089266 फोटो उपलब्ध	287 निर्वाचक का नाम : ओमप्रकाश पिता का नाम: रोडी गृह संख्या : 183 उम्र : 54 लिंग : पुरुष	AWI2089241 फोटो उपलब्ध	288 निर्वाचक का नाम : आनन्दराव पिता का नाम: रोडी गृह संख्या : 183 उम्र : 49 लिंग : पुरुष	AWI2089233 फोटो उपलब्ध
289 निर्वाचक का नाम : किरण पति का नाम: ओमप्रकाश गृह संख्या : 183 उम्र : 44 लिंग : महिला	BFK3911435 फोटो उपलब्ध	290 निर्वाचक का नाम : कल्पना पति का नाम: आनन्दराव गृह संख्या : 183 उम्र : 44 लिंग : महिला	BFK3911468 फोटो उपलब्ध	291 निर्वाचक का नाम : विनोद पिता का नाम: धनराम गृह संख्या : 183 उम्र : 37 लिंग : पुरुष	BFK4012910 फोटो उपलब्ध
292 निर्वाचक का नाम : मंगला पुष्पतोडे पति का नाम: विनोद पुष्पतोडे गृह संख्या : 183 उम्र : 28 लिंग : महिला	AWI2155695 फोटो उपलब्ध	293 निर्वाचक का नाम : सोनम पुष्पतोडे पिता का नाम: आनंदराव पुष्पतोडे गृह संख्या : 183 उम्र : 25 लिंग : महिला	AWI2247179 फोटो उपलब्ध	294 निर्वाचक का नाम : दीपिका पुष्पतोडे पिता का नाम: ओमप्रकाश पुष्पतोडे गृह संख्या : 183 उम्र : 24 लिंग : महिला	AWI2247161 फोटो उपलब्ध
295 निर्वाचक का नाम : अमित पुष्पतोडे पिता का नाम: आनंदराव पुष्पतोडे गृह संख्या : 183 उम्र : 23 लिंग : पुरुष	AWI2247146 फोटो उपलब्ध	296 निर्वाचक का नाम : प्रमोद पुष्पतोडे पिता का नाम: ओमप्रकाश पुष्पतोडे गृह संख्या : 183 उम्र : 21 लिंग : पुरुष	AWI2247153 फोटो उपलब्ध	297 निर्वाचक का नाम : नामदेव सोनवाने पिता का नाम: नन्धू गृह संख्या : 184 उम्र : 73 लिंग : पुरुष	AWI1810787 फोटो उपलब्ध
298 निर्वाचक का नाम : शालिकराम सोनवाने पिता का नाम: नन्धू सोनवाने गृह संख्या : 184 उम्र : 66 लिंग : पुरुष	AWI1810795 फोटो उपलब्ध	299 निर्वाचक का नाम : येशो पति का नाम: नामदेव गृह संख्या : 184 उम्र : 64 लिंग : महिला	AWI1810803 फोटो उपलब्ध	300 निर्वाचक का नाम : मीरा पति का नाम: सालीकराम गृह संख्या : 184 उम्र : 62 लिंग : महिला	AWI1810811 फोटो उपलब्ध

301 निर्वाचक का नाम : पुष्पा पति का नाम: भोलाराम गृह संख्या : 184 उम्र : 59 लिंग : महिला	AWI1811124 फोटो उपलब्ध	302 निर्वाचक का नाम : मुत्रालाल सोनवाने पिता का नाम: नन्धू गृह संख्या : 184 उम्र : 56 लिंग : पुरुष	AWI2089225 फोटो उपलब्ध	303 निर्वाचक का नाम : गोदावरी सोनवाने पति का नाम: मुत्रालाल गृह संख्या : 184 उम्र : 48 लिंग : महिला	AWI2089217 फोटो उपलब्ध
304 निर्वाचक का नाम : निरंजन सोनवाने पिता का नाम: शालिकराम सोनवाने गृह संख्या : 184 उम्र : 46 लिंग : पुरुष	BFK3909686 फोटो उपलब्ध	305 निर्वाचक का नाम : देवचंद सोनवाने पिता का नाम: नामदेव गृह संख्या : 184 उम्र : 44 लिंग : पुरुष	BFK3912185 फोटो उपलब्ध	306 निर्वाचक का नाम : रामचंद सोनवाने पिता का नाम: शालिकराम सोनवाने गृह संख्या : 184 उम्र : 41 लिंग : पुरुष	BFK3909561 फोटो उपलब्ध
307 निर्वाचक का नाम : सविता पति का नाम: देवचंद सोनवाने गृह संख्या : 184 उम्र : 40 लिंग : महिला	AWI0963074 फोटो उपलब्ध	308 निर्वाचक का नाम : फूलवंता सोनवाने पति का नाम: निरंजन सोनवाने गृह संख्या : 184 उम्र : 39 लिंग : महिला	BFK4071114 फोटो उपलब्ध	309 निर्वाचक का नाम : ममिता सोनवाने पति का नाम: रामचंद सोनवाने गृह संख्या : 184 उम्र : 38 लिंग : महिला	AWI0963082 फोटो उपलब्ध
310 निर्वाचक का नाम : राधा सोनवाने पति का नाम: हेमानंद सोनवाने गृह संख्या : 184 उम्र : 37 लिंग : महिला	BFK4071122 फोटो उपलब्ध	311 निर्वाचक का नाम : हेमानंद सोनवाने पिता का नाम: शालिकराम सोनवाने गृह संख्या : 184 उम्र : 35 लिंग : पुरुष	BFK3909678 फोटो उपलब्ध	312 निर्वाचक का नाम : धनेश पिता का नाम: नामदेव गृह संख्या : 184 उम्र : 33 लिंग : पुरुष	AWI0785147 फोटो उपलब्ध
313 निर्वाचक का नाम : पारस कुमार सोनवाने पिता का नाम: भोलाराम गृह संख्या : 184 उम्र : 33 लिंग : पुरुष	AWI0785139 फोटो उपलब्ध	314 निर्वाचक का नाम : विद्या सोनवाने पति का नाम: पारस कुमार सोनवाने गृह संख्या : 184 उम्र : 32 लिंग : महिला	AWI2362838 फोटो उपलब्ध	315 निर्वाचक का नाम : रमेश सोनवाने पिता का नाम: सुखचन्द सोनवाने गृह संख्या : 184 उम्र : 31 लिंग : पुरुष	AWI0962993 फोटो उपलब्ध
316 निर्वाचक का नाम : चितरंजन सोनवाने पिता का नाम: भोलाराम सोनवाने गृह संख्या : 184 उम्र : 31 लिंग : पुरुष	AWI0963090 फोटो उपलब्ध	317 निर्वाचक का नाम : प्रवीण सोनवाने पिता का नाम: सुखचन्द सोनवाने गृह संख्या : 184 उम्र : 29 लिंग : पुरुष	AWI1299106 फोटो उपलब्ध	318 निर्वाचक का नाम : पूजा सोनवाने पति का नाम: धनेश सोनवाने गृह संख्या : 184 उम्र : 27 लिंग : महिला	AWI2313401 फोटो उपलब्ध
319 निर्वाचक का नाम : दिव्या सोनवाने पति का नाम: प्रवीण सोनवाने गृह संख्या : 184 उम्र : 26 लिंग : महिला	AWI2181493 फोटो उपलब्ध	320 निर्वाचक का नाम : जयश्री सोनवाने पति का नाम: रमेश सोनवाने गृह संख्या : 184 उम्र : 26 लिंग : महिला	AWI2181501 फोटो उपलब्ध	321 निर्वाचक का नाम : खुश्याली सोनवाने पिता का नाम: तानू गृह संख्या : 185 उम्र : 66 लिंग : पुरुष	AWI2089209 फोटो उपलब्ध
322 निर्वाचक का नाम : हरिचंद सोनवाने पिता का नाम: चतरू गृह संख्या : 185 उम्र : 66 लिंग : पुरुष	AWI2089191 फोटो उपलब्ध	323 निर्वाचक का नाम : चूड़ा बाई सोनवाने पति का नाम: खुश्याली गृह संख्या : 185 उम्र : 64 लिंग : महिला	AWI2089183 फोटो उपलब्ध	324 निर्वाचक का नाम : यमुना सोनवाने पति का नाम: हरिचंद गृह संख्या : 185 उम्र : 63 लिंग : महिला	BFK3909298 फोटो उपलब्ध
325 निर्वाचक का नाम : लाखन सोनवाने पिता का नाम: जना गृह संख्या : 185 उम्र : 62 लिंग : पुरुष	AWI2089175 फोटो उपलब्ध	326 निर्वाचक का नाम : दुर्गा सोनवाने पति का नाम: लाखन गृह संख्या : 185 उम्र : 60 लिंग : महिला	AWI2089167 फोटो उपलब्ध	327 निर्वाचक का नाम : रेखा सोनवाने पति का नाम: यशवन्त गृह संख्या : 185 उम्र : 59 लिंग : महिला	AWI2089159 फोटो उपलब्ध
328 निर्वाचक का नाम : यशवंत सोनवाने पिता का नाम: चतरू सोनवाने गृह संख्या : 185 उम्र : 56 लिंग : पुरुष	AWI1592625 फोटो उपलब्ध	329 निर्वाचक का नाम : युवराज सोनवाने पिता का नाम: चतरू गृह संख्या : 185 उम्र : 48 लिंग : पुरुष	AWI2089431 फोटो उपलब्ध	330 निर्वाचक का नाम : गीताबाई सोनवाने पति का नाम: युवराज सोनवाने गृह संख्या : 185 उम्र : 43 लिंग : महिला	BFK3909223 फोटो उपलब्ध

331	BFK3909553	निर्वाचक का नाम : जितेंद्र सोनवाने पिता का नाम: हरिचंद सोनवाने गृह संख्या : 185 उम्र : 41 लिंग : पुरुष	फोटो उपलब्ध	332	BFK3909603	निर्वाचक का नाम : महेंद्र सोनवाने पिता का नाम: खुश्याली गृह संख्या : 185 उम्र : 40 लिंग : पुरुष	फोटो उपलब्ध	333	AWI2368835	निर्वाचक का नाम : नरेंद्र सोनवाने पिता का नाम: लाखन सोनवाने गृह संख्या : 185 उम्र : 35 लिंग : पुरुष	फोटो उपलब्ध
334	AWI1414937	निर्वाचक का नाम : ओमा सोनवाने पति का नाम: महेंद्र सोनवाने गृह संख्या : 185 उम्र : 33 लिंग : महिला	फोटो उपलब्ध	335	AWI2348902	निर्वाचक का नाम : छाया सोनवाने पति का नाम: जितेंद्र सोनवाने गृह संख्या : 185 उम्र : 33 लिंग : महिला	फोटो उपलब्ध	336	AWI2368850	निर्वाचक का नाम : कल्पना सोनवाने पति का नाम: नरेंद्र सोनवाने गृह संख्या : 185 उम्र : 32 लिंग : महिला	फोटो उपलब्ध
337	AWI2363141	निर्वाचक का नाम : महादेव सोनवाने पिता का नाम: लाखन सोनवाने गृह संख्या : 185 उम्र : 30 लिंग : पुरुष	फोटो उपलब्ध	338	AWI2155661	निर्वाचक का नाम : विक्की सोनवाने पिता का नाम: युवराज सोनवाने गृह संख्या : 185 उम्र : 25 लिंग : पुरुष	फोटो उपलब्ध	339	AWI2155653	निर्वाचक का नाम : अंकित सोनवाने पिता का नाम: यशवंत सोनवाने गृह संख्या : 185 उम्र : 24 लिंग : पुरुष	फोटो उपलब्ध
340	AWI2314490	निर्वाचक का नाम : भारती सोनवाने पति का नाम: चितरंजन गृह संख्या : 185 उम्र : 24 लिंग : महिला	फोटो उपलब्ध	341	AWI2363000	निर्वाचक का नाम : रानू सोनवाने पति का नाम: महादेव सोनवाने गृह संख्या : 185 उम्र : 22 लिंग : महिला	फोटो उपलब्ध	342	AWI2444602	निर्वाचक का नाम : करण सोनवाने पिता का नाम: युवराज सोनवाने गृह संख्या : 185 उम्र : 19 लिंग : पुरुष	फोटो उपलब्ध
343	AWI1709286	निर्वाचक का नाम : ललीतकुमार पिता का नाम: देवाजी गृह संख्या : 186 उम्र : 59 लिंग : पुरुष	फोटो उपलब्ध	344	AWI1811132	निर्वाचक का नाम : मंगला पति का नाम: ललीतकुमार गृह संख्या : 186 उम्र : 54 लिंग : महिला	फोटो उपलब्ध	345	AWI0526947	निर्वाचक का नाम : नितिनकुमार पिता का नाम: ललितकुमार गृह संख्या : 186 उम्र : 36 लिंग : पुरुष	फोटो उपलब्ध
346	AWI1143825	निर्वाचक का नाम : ग्रीष्मा सोनवाने पिता का नाम: ललीत कुमार सोनवाने गृह संख्या : 186 उम्र : 31 लिंग : महिला	फोटो उपलब्ध	347	AWI2376911	निर्वाचक का नाम : लक्ष्मी सोनवाने पति का नाम: नितीन सोनवाने गृह संख्या : 186 उम्र : 30 लिंग : महिला	फोटो उपलब्ध	348	AWI2095016	निर्वाचक का नाम : बिरजलाल पुष्पतोडे पिता का नाम: बाला गृह संख्या : 187 उम्र : 69 लिंग : पुरुष	फोटो उपलब्ध
349	AWI2100659	निर्वाचक का नाम : अंजना बाई पुष्पतोडे पति का नाम: बीरज गृह संख्या : 187 उम्र : 64 लिंग : महिला	फोटो उपलब्ध	350	AWI2089456	निर्वाचक का नाम : जानतराम पुष्पतोडे पिता का नाम: बाला गृह संख्या : 187 उम्र : 57 लिंग : पुरुष	फोटो उपलब्ध	351	AWI2089449	निर्वाचक का नाम : बारू पुष्पतोडे पति का नाम: जानतराम गृह संख्या : 187 उम्र : 58 लिंग : महिला	फोटो उपलब्ध
352	BFK4013405	निर्वाचक का नाम : पीरमलाल पिता का नाम: साबा गृह संख्या : 187 उम्र : 45 लिंग : पुरुष	फोटो उपलब्ध	353	BFK4013421	निर्वाचक का नाम : वन्दना पति का नाम: पिरमलाल गृह संख्या : 187 उम्र : 44 लिंग : महिला	फोटो उपलब्ध	354	BFK3821659	निर्वाचक का नाम : मानेश्वर पिता का नाम: साबा गृह संख्या : 187 उम्र : 44 लिंग : पुरुष	फोटो उपलब्ध
355	BFK4013413	निर्वाचक का नाम : सुभद्रा पति का नाम: मानेश्वर गृह संख्या : 187 उम्र : 42 लिंग : महिला	फोटो उपलब्ध	356	AWI0963009	निर्वाचक का नाम : श्रीराम पुष्पतोडे पिता का नाम: जानतराम पुष्पतोडे गृह संख्या : 187 उम्र : 39 लिंग : पुरुष	फोटो उपलब्ध	357	AWI0963017	निर्वाचक का नाम : प्रेमलता पुष्पतोडे पति का नाम: श्रीराम पुष्पतोडे गृह संख्या : 187 उम्र : 35 लिंग : महिला	फोटो उपलब्ध
358	AWI0963025	निर्वाचक का नाम : ज्ञानेश्वर पुष्पतोडे पिता का नाम: जानतराम पुष्पतोडे गृह संख्या : 187 उम्र : 34 लिंग : पुरुष	फोटो उपलब्ध	359	AWI1234731	निर्वाचक का नाम : रीता पुष्पतोडे पति का नाम: ज्ञानेश्वर पुष्पतोडे गृह संख्या : 187 उम्र : 32 लिंग : महिला	फोटो उपलब्ध	360	AWI1234749	निर्वाचक का नाम : डिलेन्द्र पुष्पतोडे पिता का नाम: ब्रजलाल पुष्पतोडे गृह संख्या : 187 उम्र : 32 लिंग : पुरुष	फोटो उपलब्ध

361	AWI1234756
निर्वाचक का नाम : सविता पुष्पातोडे पति का नाम: डिलेन्द्र पुष्पातोडे गृह संख्या : 187 उम्र : 30 लिंग : महिला	फोटो उपलब्ध

362	AWI2316446
निर्वाचक का नाम : सत्यम पुष्पातोडे पिता का नाम: नानेश्वर पुष्पातोडे गृह संख्या : 187 उम्र : 22 लिंग : पुरुष	फोटो उपलब्ध

363	AWI2389542
निर्वाचक का नाम : चेतन पुष्पातोडे पिता का नाम: प्रेमलाल पुष्पातोडे गृह संख्या : 187 उम्र : 22 लिंग : पुरुष	फोटो उपलब्ध

निर्वाचकों का विवरण :							
A) मतदाताओं की संख्या :							
		नामावली का प्रकार	निर्वाचक नामावली की पहचान :	मतदाताओं की संख्या :			
				पुरुष	महिला	तृतीय लिंग	कुल
I	मूल	मूल नामावली	विशेष गहन पुनरीक्षण 2026 की मूल नामावली एवं समस्त अनुपूरकों को एकीकृत कर	186	177	0	363
II	घटक I - परिवर्धन सूची	पूरक 1	विशेष गहन पुनरीक्षण - 2026	0	0	0	0
III	घटक II - विलोपन सूची	पूरक 1	विशेष गहन पुनरीक्षण - 2026	0	0	0	0
IV	लिंग में संशोधन के कारण अंतर			0	0	0	0
पुनरीक्षण के बाद इस नामावली में शुद्ध निर्वाचक (I+II-III+IV)				186	177	0	363
B) संशोधनों की संख्या :							
नामावली का प्रकार		निर्वाचक नामावली की पहचान :		संशोधनों की संख्या :			
पूरक 1		विशेष गहन पुनरीक्षण - 2026		0			

निर्वाचक रजिस्ट्रीकरण अधिकारी द्वारा जारी

E-मृत्यु, S-स्थानांतरित, R-दोहरी प्रविष्टि, M-लापता, Q-अहर्ता नहीं