

## निर्वाचक नामावली 2026 S12 मध्य प्रदेश

विधान सभा क्षेत्र की संख्या, नाम व आरक्षण स्थिति : 113 - कटंगी (सामान्य)		भाग संख्या : : 250																																			
संसदीय निर्वाचन क्षेत्र की संख्या, नाम व आरक्षण स्थिति, जिसमें विधान सभा निर्वाचन क्षेत्र स्थित है : 15 - बालाघाट																																					
<b>1. पुनरीक्षण का विवरण</b>																																					
पुनरीक्षण का वर्ष :	2026	<b>निर्वाचक नामावली की पहचान :</b>																																			
अर्हता तिथि :	01-01-2026	विशेष गहन पुनरीक्षण 2026 की मूल नामावली एवं समस्त अनुपूरकों को एकीकृत कर																																			
पुनरीक्षण का स्वरूप :	विशेष गहन पुनरीक्षण 2026																																				
प्रकाशन की तिथि :	21-02-2026																																				
<b>2. भाग व मतदान क्षेत्र का विवरण :</b>																																					
भाग में आने वाले अनुभागों की संख्या और नाम :																																					
1-फुलचुर-2 फुलचुर		<table style="width: 100%; border-collapse: collapse;"> <tr> <td style="width: 60%;">मुख्य शहर / मुख्य ग्राम</td> <td style="width: 20%;">: फूलचूर</td> <td colspan="2"></td> </tr> <tr> <td>वार्ड</td> <td>:</td> <td colspan="2"></td> </tr> <tr> <td>पोस्ट ऑफिस</td> <td>: फुलचूर</td> <td colspan="2"></td> </tr> <tr> <td>पुलिस थाना</td> <td>: खैरलांजी</td> <td colspan="2"></td> </tr> <tr> <td>स्थानीय संस्था</td> <td>: फूलचूर</td> <td colspan="2"></td> </tr> <tr> <td>ब्लॉक</td> <td>: खैरलांजी</td> <td colspan="2"></td> </tr> <tr> <td>जिला</td> <td>: बालाघाट</td> <td colspan="2"></td> </tr> <tr> <td>पिन कोड</td> <td>: 481337</td> <td colspan="2"></td> </tr> </table>				मुख्य शहर / मुख्य ग्राम	: फूलचूर			वार्ड	:			पोस्ट ऑफिस	: फुलचूर			पुलिस थाना	: खैरलांजी			स्थानीय संस्था	: फूलचूर			ब्लॉक	: खैरलांजी			जिला	: बालाघाट			पिन कोड	: 481337		
मुख्य शहर / मुख्य ग्राम	: फूलचूर																																				
वार्ड	:																																				
पोस्ट ऑफिस	: फुलचूर																																				
पुलिस थाना	: खैरलांजी																																				
स्थानीय संस्था	: फूलचूर																																				
ब्लॉक	: खैरलांजी																																				
जिला	: बालाघाट																																				
पिन कोड	: 481337																																				
<b>3. मतदान केंद्र का विवरण</b>																																					
मतदान केंद्र की संख्या व नाम :		मतदान केन्द्र की विशेष हैसियत (पुरुष/महिला/सामान्य) :		सामान्य																																	
250 - फुलचुर-2		इस मतदान क्षेत्र के सहायक (ऑक्जिलियरी) मतदान केन्द्रों की संख्या :		0																																	
मतदान केंद्र का भवन व पता :																																					
शासकीय प्राथमिक शाला भवन का पश्चिमी भाग फुलचुर																																					
<b>4. मतदाताओं की संख्या :</b>																																					
आरंभिक क्रम	अंतिम क्रम	मतदाताओं की संख्या																																			
संख्या	संख्या	पुरुष	महिला	तृतीय लिंग	कुल																																
1	823	415	408	0	823																																

निर्वाचक रजिस्ट्रीकरण अधिकारी द्वारा जारी

Nazri Naksha

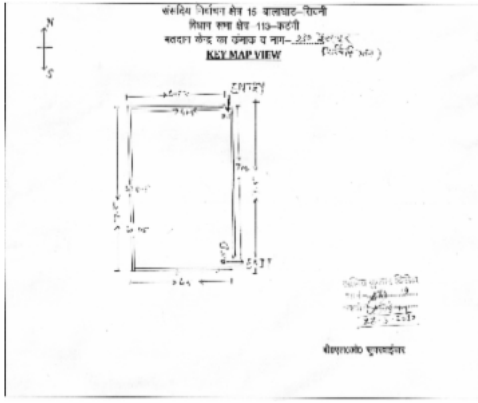

Google Map View

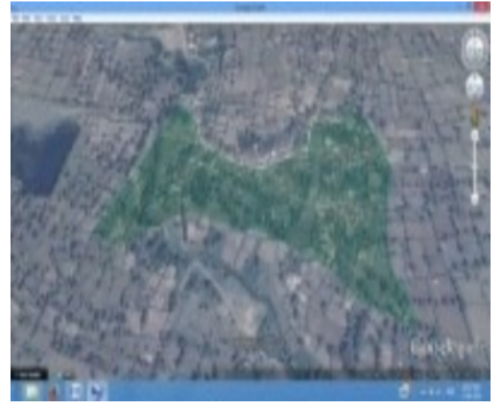

Polling Station Building Front View



मतदान केंद्र के सामने का फ़ोटो



Cad View

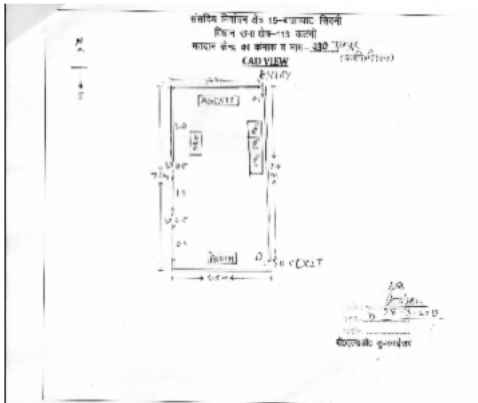

Key MAP View

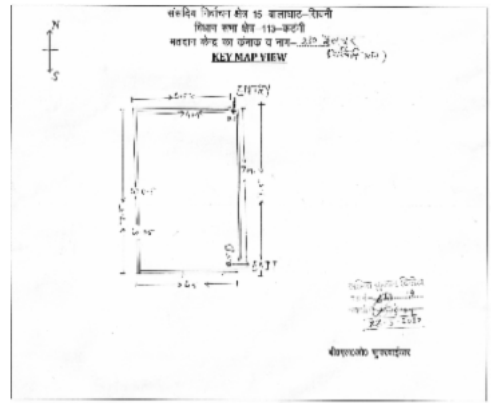

1 निर्वाचक का नाम : विनय पिता का नाम: सोहनलाल गृह संख्या : 2 उम्र : 36 लिंग : पुरुष	AWI0786376	2 निर्वाचक का नाम : भाओलाल राऊत पिता का नाम: किसन गृह संख्या : 152 उम्र : 64 लिंग : पुरुष	AWI1680420	3 निर्वाचक का नाम : फुलन राऊत पिता का नाम: भाउलाल गृह संख्या : 152 उम्र : 62 लिंग : महिला	AWI1680404
4 निर्वाचक का नाम : राजेश राऊत पिता का नाम: भाऊलाल राऊत गृह संख्या : 152 उम्र : 31 लिंग : पुरुष	AWI1014976	5 निर्वाचक का नाम : श्यामकला राऊत पिता का नाम: राजेश राऊत गृह संख्या : 152 उम्र : 31 लिंग : महिला	AWI2235653	6 निर्वाचक का नाम : गनेश पिता का नाम: तुकाराम गृह संख्या : 153 उम्र : 73 लिंग : पुरुष	AWI1680396
7 निर्वाचक का नाम : शांतकला पिता का नाम: गनेश गृह संख्या : 153 उम्र : 69 लिंग : महिला	AWI1680248	8 निर्वाचक का नाम : रमेश राऊत पिता का नाम: टिकाराम गृह संख्या : 153 उम्र : 65 लिंग : पुरुष	AWI1827252	9 निर्वाचक का नाम : अंजना राऊत पिता का नाम: रमेश गृह संख्या : 153 उम्र : 61 लिंग : महिला	AWI1684646
10 निर्वाचक का नाम : कन्हैया लाल पिता का नाम: गणेश गृह संख्या : 153 उम्र : 38 लिंग : पुरुष	BFK4057493	11 निर्वाचक का नाम : मुनेश्वर पिता का नाम: रमेश गृह संख्या : 153 उम्र : 36 लिंग : पुरुष	BFK4057501	12 निर्वाचक का नाम : पूजा पिता का नाम: कन्हैयालाल गृह संख्या : 153 उम्र : 34 लिंग : महिला	AWI1014984
13 निर्वाचक का नाम : रामेश्वर राऊत पिता का नाम: गणेश राऊत गृह संख्या : 153 उम्र : 33 लिंग : पुरुष	AWI0966077	14 निर्वाचक का नाम : प्रवीण राऊत पिता का नाम: गणेश राऊत गृह संख्या : 153 उम्र : 30 लिंग : पुरुष	AWI1281435	15 निर्वाचक का नाम : संजू राऊत पिता का नाम: रामेश्वर राऊत गृह संख्या : 153 उम्र : 28 लिंग : महिला	AWI2208387
16 निर्वाचक का नाम : विद्या राऊत पिता का नाम: गणेश राऊत गृह संख्या : 153 उम्र : 25 लिंग : महिला	AWI2417400	17 निर्वाचक का नाम : गायत्री राऊत पिता का नाम: मुनेश्वर राऊत गृह संख्या : 153 उम्र : 22 लिंग : महिला	AWI2173359	18 निर्वाचक का नाम : सुमिता बागडे पिता का नाम: सुखदेव गृह संख्या : 155 उम्र : 67 लिंग : महिला	AWI1827351
19 निर्वाचक का नाम : नीला बागडे पिता का नाम: सुखदेव गृह संख्या : 155 उम्र : 59 लिंग : महिला	AWI1680255	20 निर्वाचक का नाम : अनिता नारनौरे पिता का नाम: सुखदेव गृह संख्या : 155 उम्र : 46 लिंग : महिला	BFK3918182	21 निर्वाचक का नाम : प्रदीप नारनौरे पिता का नाम: बाबूलाल नारनौरे गृह संख्या : 155 उम्र : 43 लिंग : पुरुष	AWI2474906
22 निर्वाचक का नाम : विनायक बागडे पिता का नाम: सुखदेव गृह संख्या : 155 उम्र : 41 लिंग : पुरुष	BFK3782570	23 निर्वाचक का नाम : नरेश बागडे पिता का नाम: सुखदेव गृह संख्या : 155 उम्र : 38 लिंग : पुरुष	AWI0690602	24 निर्वाचक का नाम : जावेन्द्र बागडे पिता का नाम: सुखदेव गृह संख्या : 155 उम्र : 36 लिंग : पुरुष	BFK4057527
25 निर्वाचक का नाम : नीतू बागडे पिता का नाम: नरेश बागडे गृह संख्या : 155 उम्र : 31 लिंग : महिला	AWI1444231	26 निर्वाचक का नाम : आशा बागडे पिता का नाम: जावेन्द्र बागडे गृह संख्या : 155 उम्र : 28 लिंग : महिला	AWI2148732	27 निर्वाचक का नाम : मतूला पिता का नाम: ददाराम गृह संख्या : 156 उम्र : 60 लिंग : महिला	BFK3782976
28 निर्वाचक का नाम : गजेन्द्र पिता का नाम: ददाराम गृह संख्या : 156 उम्र : 41 लिंग : पुरुष	BFK3919180	29 निर्वाचक का नाम : शीला बाघमारे पिता का नाम: डिलेश गृह संख्या : 156 उम्र : 41 लिंग : महिला	AWI0965947	30 निर्वाचक का नाम : डिलेश कुमार पिता का नाम: ददाराम गृह संख्या : 156 उम्र : 40 लिंग : पुरुष	BFK3917721

31 निर्वाचक का नाम : सुनीता बाघमारे पति का नाम: राजेन्द्र गृह संख्या : 156 उम्र : 34 लिंग : महिला	AWI0965954 फोटो उपलब्ध	32 निर्वाचक का नाम : शोभाराम पिता का नाम: चैतुसाव गृह संख्या : 156/क उम्र : 52 लिंग : पुरुष	AWI0775775 फोटो उपलब्ध	33 निर्वाचक का नाम : उर्मिला पति का नाम: शोभाराम गृह संख्या : 156/क उम्र : 49 लिंग : महिला	AWI0775783 फोटो उपलब्ध
34 निर्वाचक का नाम : आकाश बाघमारे पिता का नाम: शोभाराम बाघमारे गृह संख्या : 156/क उम्र : 28 लिंग : पुरुष	AWI1260322 फोटो उपलब्ध	35 निर्वाचक का नाम : प्रियंका बाघमारे पिता का नाम: शोभाराम बाघमारे गृह संख्या : 156/क उम्र : 25 लिंग : महिला	AWI1518604 फोटो उपलब्ध	36 निर्वाचक का नाम : भूरन पारधी पति का नाम: भोजराम गृह संख्या : 157 उम्र : 59 लिंग : महिला	AWI1680347 फोटो उपलब्ध
37 निर्वाचक का नाम : गीतेश कुमार पारधी पिता का नाम: भोजराम गृह संख्या : 157 उम्र : 42 लिंग : पुरुष	BFK3919016 फोटो उपलब्ध	38 निर्वाचक का नाम : प्रेमचंद पारधी पिता का नाम: भोजराम गृह संख्या : 157 उम्र : 40 लिंग : पुरुष	BFK3782711 फोटो उपलब्ध	39 निर्वाचक का नाम : सुलोचना पति का नाम: गितेश गृह संख्या : 157 उम्र : 39 लिंग : महिला	AWI0892653 फोटो उपलब्ध
40 निर्वाचक का नाम : मनीषा पारधी पति का नाम: प्रेमचंद पारधी गृह संख्या : 157 उम्र : 29 लिंग : महिला	AWI1313709 फोटो उपलब्ध	41 निर्वाचक का नाम : जसन पति का नाम: राजाराम गृह संख्या : 158 उम्र : 68 लिंग : महिला	AWI1680529 फोटो उपलब्ध	42 निर्वाचक का नाम : ईश्वरी पारधी पिता का नाम: श्रीराम गृह संख्या : 158 उम्र : 51 लिंग : पुरुष	AWI1684679 फोटो उपलब्ध
43 निर्वाचक का नाम : निर्मला पारधी पति का नाम: ईश्वरी गृह संख्या : 158 उम्र : 49 लिंग : महिला	AWI1680503 फोटो उपलब्ध	44 निर्वाचक का नाम : इशुलाल पारधी पिता का नाम: राजाराम गृह संख्या : 158 उम्र : 40 लिंग : पुरुष	BFK3917770 फोटो उपलब्ध	45 निर्वाचक का नाम : रूपकन्या पारधी पति का नाम: इशुलाल गृह संख्या : 158 उम्र : 36 लिंग : महिला	AWI0615062 फोटो उपलब्ध
46 निर्वाचक का नाम : मनोज पारधी पिता का नाम: इश्वरीप्रसाद गृह संख्या : 158 उम्र : 32 लिंग : पुरुष	AWI0965962 फोटो उपलब्ध	47 निर्वाचक का नाम : ममता पारधी पति का नाम: मनोज पारधी गृह संख्या : 158 उम्र : 29 लिंग : महिला	AWI2157188 फोटो उपलब्ध	48 निर्वाचक का नाम : आनन्द पारधी पिता का नाम: इश्वरी पारधी गृह संख्या : 158 उम्र : 27 लिंग : पुरुष	AWI1313717 फोटो उपलब्ध
49 निर्वाचक का नाम : तिलकचंद राजत पिता का नाम: भैयालाल गृह संख्या : 159 उम्र : 52 लिंग : पुरुष	AWI1680479 फोटो उपलब्ध	50 निर्वाचक का नाम : सुनीता राजत पति का नाम: तिलकचंद गृह संख्या : 159 उम्र : 48 लिंग : महिला	BFK3918901 फोटो उपलब्ध	51 निर्वाचक का नाम : डेविड राजत पिता का नाम: तिलकचंद राजत गृह संख्या : 159 उम्र : 27 लिंग : पुरुष	AWI1322098 फोटो उपलब्ध
52 निर्वाचक का नाम : दीपमाला राजत पिता का नाम: तिलकचंद राजत गृह संख्या : 159 उम्र : 25 लिंग : महिला	AWI1572296 फोटो उपलब्ध	53 निर्वाचक का नाम : नानेश्वर राजत पिता का नाम: तिलकचंद राजत गृह संख्या : 159 उम्र : 21 लिंग : पुरुष	AWI2264307 फोटो उपलब्ध	54 निर्वाचक का नाम : सर्जा सोनवाने पति का नाम: टिकाराम गृह संख्या : 160 उम्र : 89 लिंग : महिला	AWI1680453 फोटो उपलब्ध
55 निर्वाचक का नाम : योगेश्वर सोनवाने पिता का नाम: गोपिचन्द गृह संख्या : 160 उम्र : 45 लिंग : पुरुष	BFK3917853 फोटो उपलब्ध	56 निर्वाचक का नाम : गीता पति का नाम: योगेश्वर गृह संख्या : 160 उम्र : 44 लिंग : महिला	BFK3918380 फोटो उपलब्ध	57 निर्वाचक का नाम : रक्षा सोनवाने पिता का नाम: योगेश्वरी सोनवाने गृह संख्या : 160 उम्र : 25 लिंग : महिला	AWI1572387 फोटो उपलब्ध
58 निर्वाचक का नाम : उपेक्षा सोनवाने पिता का नाम: योगेश्वर सोनवाने गृह संख्या : 160 उम्र : 23 लिंग : महिला	AWI2173367 फोटो उपलब्ध	59 निर्वाचक का नाम : रोहित सोनवाने पिता का नाम: योगेश्वर सोनवाने गृह संख्या : 160 उम्र : 21 लिंग : पुरुष	AWI2281616 फोटो उपलब्ध	60 निर्वाचक का नाम : दिपिका सोनवाने पिता का नाम: योगेश्वर सोनवाने गृह संख्या : 160 उम्र : 19 लिंग : महिला	AWI2442028 फोटो उपलब्ध

61	AWI1684612	निर्वाचक का नाम : राजकुमार पिता का नाम: देवाजी गृह संख्या : 161 उम्र : 52 लिंग : पुरुष	फोटो उपलब्ध	62	AWI1684596	निर्वाचक का नाम : हीरा पिता का नाम: राजकुमार गृह संख्या : 161 उम्र : 49 लिंग : महिला	फोटो उपलब्ध	63	AWI1281443	निर्वाचक का नाम : आशिष कुमार नागोसे पिता का नाम: राजकुमार नागोसे गृह संख्या : 161 उम्र : 28 लिंग : पुरुष	फोटो उपलब्ध
64	AWI1486935	निर्वाचक का नाम : सोनाली नागोसे पति का नाम: आशिष नागोसे गृह संख्या : 161 उम्र : 25 लिंग : महिला	फोटो उपलब्ध	65	AWI0775809	निर्वाचक का नाम : पुस्तकला नागोसे पति का नाम: देवाजी गृह संख्या : 162 उम्र : 71 लिंग : महिला	फोटो उपलब्ध	66	AWI1685460	निर्वाचक का नाम : रेवाजी नागोसे पिता का नाम: मनीराम गृह संख्या : 162 उम्र : 56 लिंग : पुरुष	फोटो उपलब्ध
67	AWI1684570	निर्वाचक का नाम : सत्यकला नागोसे पति का नाम: रेवाजी गृह संख्या : 162 उम्र : 55 लिंग : महिला	फोटो उपलब्ध	68	AWI1015098	निर्वाचक का नाम : मनीषा नागोसे पति का नाम: संदेश गृह संख्या : 162 उम्र : 35 लिंग : महिला	फोटो उपलब्ध	69	AWI0733295	निर्वाचक का नाम : संजय नागोसे पिता का नाम: देवाजी गृह संख्या : 162 उम्र : 34 लिंग : पुरुष	फोटो उपलब्ध
70	AWI0966465	निर्वाचक का नाम : राजू नागोसे पिता का नाम: रेवाजी नागोसे गृह संख्या : 162 उम्र : 33 लिंग : पुरुष	फोटो उपलब्ध	71	AWI0786558	निर्वाचक का नाम : सन्देश नागोसे पिता का नाम: देवाजी गृह संख्या : 162 उम्र : 33 लिंग : पुरुष	फोटो उपलब्ध	72	AWI0966291	निर्वाचक का नाम : सीमा नागोसे पति का नाम: संजय नागोसे गृह संख्या : 162 उम्र : 31 लिंग : महिला	फोटो उपलब्ध
73	AWI2031771	निर्वाचक का नाम : भक्तप्रहलाद नागोसे पिता का नाम: राजकुमार नागोसे गृह संख्या : 162 उम्र : 24 लिंग : पुरुष	फोटो उपलब्ध	74	AWI2175123	निर्वाचक का नाम : मिथुन नागोसे पिता का नाम: रेवाजी नागोसे गृह संख्या : 162 उम्र : 22 लिंग : पुरुष	फोटो उपलब्ध	75	BFK4028452	निर्वाचक का नाम : उर्मिला मेश्राम पति का नाम: गुलाबदास गृह संख्या : 164 उम्र : 45 लिंग : महिला	फोटो उपलब्ध
76	AWI1486927	निर्वाचक का नाम : मोहित मेश्राम पिता का नाम: गुलाब मेश्राम गृह संख्या : 164 उम्र : 25 लिंग : पुरुष	फोटो उपलब्ध	77	AWI2230597	निर्वाचक का नाम : दीपमाला मेश्राम पिता का नाम: गुलाब मेश्राम गृह संख्या : 164 उम्र : 22 लिंग : महिला	फोटो उपलब्ध	78	AWI1685429	निर्वाचक का नाम : गणेश मेदवे पिता का नाम: नल्हू गृह संख्या : 165 उम्र : 53 लिंग : पुरुष	फोटो उपलब्ध
79	AWI0036012	निर्वाचक का नाम : शिला मढावे पति का नाम: गणेश मढावे गृह संख्या : 165 उम्र : 49 लिंग : महिला	फोटो उपलब्ध	80	AWI1281450	निर्वाचक का नाम : दीपक मढावे पिता का नाम: गणेश मढावे गृह संख्या : 165 उम्र : 28 लिंग : पुरुष	फोटो उपलब्ध	81	AWI1530203	निर्वाचक का नाम : खिलेश मढावे पिता का नाम: गणेश गृह संख्या : 165 उम्र : 25 लिंग : पुरुष	फोटो उपलब्ध
82	AWI1685395	निर्वाचक का नाम : प्रमिला सोनवाणे पति का नाम: झनकलाल गृह संख्या : 166 उम्र : 53 लिंग : महिला	फोटो उपलब्ध	83	AWI1685379	निर्वाचक का नाम : दीनदयाल पिता का नाम: निडू गृह संख्या : 166 उम्र : 47 लिंग : पुरुष	फोटो उपलब्ध	84	BFK3782893	निर्वाचक का नाम : सरिता पति का नाम: दीनदयाल गृह संख्या : 166 उम्र : 45 लिंग : महिला	फोटो उपलब्ध
85	AWI0966473	निर्वाचक का नाम : राजू सोनवाने पिता का नाम: झनकलाल सोनवाने गृह संख्या : 166 उम्र : 32 लिंग : पुरुष	फोटो उपलब्ध	86	AWI0966507	निर्वाचक का नाम : सुरेश सोनवाने पिता का नाम: झनकलाल सोनवाने गृह संख्या : 166 उम्र : 31 लिंग : पुरुष	फोटो उपलब्ध	87	AWI1235266	निर्वाचक का नाम : अनुपा सोनवाने पति का नाम: राजू सोनवाने गृह संख्या : 166 उम्र : 31 लिंग : महिला	फोटो उपलब्ध
88	AWI2225688	निर्वाचक का नाम : दुर्गेश सोनावणे पिता का नाम: झनकलाल सोनावणे गृह संख्या : 166 उम्र : 23 लिंग : पुरुष	फोटो उपलब्ध	89	AWI2459683	निर्वाचक का नाम : निशा सोनवाने पति का नाम: सुरेश सोनवाने गृह संख्या : 166 उम्र : 22 लिंग : महिला	फोटो उपलब्ध	90	AWI1685676	निर्वाचक का नाम : लालचन्द पिता का नाम: रतीराम गृह संख्या : 167 उम्र : 52 लिंग : पुरुष	फोटो उपलब्ध

91	AWI1685288	निर्वाचक का नाम : बसन्ती पति का नाम: लालचन्द गृह संख्या : 167 उम्र : 49 लिंग : महिला	फोटो उपलब्ध	92	AWI1235282	निर्वाचक का नाम : विकेश सोनवाने पिता का नाम: लालचंद सोनवाने गृह संख्या : 167 उम्र : 30 लिंग : पुरुष	फोटो उपलब्ध	93	AWI1572270	निर्वाचक का नाम : निलम सोनवाने पति का नाम: शिवकुमार सोनवाने गृह संख्या : 167 उम्र : 28 लिंग : महिला	फोटो उपलब्ध
94	AWI1572361	निर्वाचक का नाम : चन्द्रभागा सोनवाने पति का नाम: विकेश सोनवाने गृह संख्या : 167 उम्र : 28 लिंग : महिला	फोटो उपलब्ध	95	AWI2034411	निर्वाचक का नाम : अरविंद सोनवाने पिता का नाम: डुलीचॉंद सोनवाने गृह संख्या : 167 उम्र : 24 लिंग : पुरुष	फोटो उपलब्ध	96	AWI1014992	निर्वाचक का नाम : उमा सोनवाने पति का नाम: अमित कुमार सोनवाने गृह संख्या : 167/38 उम्र : 38 लिंग : महिला	फोटो उपलब्ध
97	AWI1685312	निर्वाचक का नाम : डुलीचन्द पिता का नाम: रतिराम गृह संख्या : 167/58 उम्र : 57 लिंग : पुरुष	फोटो उपलब्ध	98	AWI1685270	निर्वाचक का नाम : इठा पति का नाम: डुलीचन्द गृह संख्या : 167/58 उम्र : 52 लिंग : महिला	फोटो उपलब्ध	99	BFK4057535	निर्वाचक का नाम : अमित कुमार पिता का नाम: डुलीचंद गृह संख्या : 167/58 उम्र : 36 लिंग : पुरुष	फोटो उपलब्ध
100	AWI0966085	निर्वाचक का नाम : शिवकुमार सोनवाने पिता का नाम: डुलीचन्द सोनवाने गृह संख्या : 167/58 उम्र : 31 लिंग : पुरुष	फोटो उपलब्ध	101	AWI1458702	निर्वाचक का नाम : राजकुमार सोनवाने पिता का नाम: डुलीचंद सोनवाने गृह संख्या : 167/58 उम्र : 28 लिंग : पुरुष	फोटो उपलब्ध	102	AWI2299444	निर्वाचक का नाम : दुर्गावती सोनवाणे पति का नाम: राजकुमार सोनवाणे गृह संख्या : 167/58 उम्र : 24 लिंग : महिला	फोटो उपलब्ध
103	BFK4057576	निर्वाचक का नाम : ताराचंद पिता का नाम: मोतीराम गृह संख्या : 168/1 उम्र : 68 लिंग : पुरुष	फोटो उपलब्ध	104	BFK4057568	निर्वाचक का नाम : सूर्यकान्ता पति का नाम: ताराचंद गृह संख्या : 168/1 उम्र : 64 लिंग : महिला	फोटो उपलब्ध	105	BFK4057543	निर्वाचक का नाम : गुरुदयाल पिता का नाम: ताराचंद गृह संख्या : 168/1 उम्र : 41 लिंग : पुरुष	फोटो उपलब्ध
106	AWI1458736	निर्वाचक का नाम : लक्ष्मी शेंडे पति का नाम: गुरुदयाल शेंडे गृह संख्या : 168/1 उम्र : 29 लिंग : महिला	फोटो उपलब्ध	107	AWI1281492	निर्वाचक का नाम : रामदयाल शेण्डे पिता का नाम: ताराचंद शेण्डे गृह संख्या : 168/1 उम्र : 28 लिंग : पुरुष	फोटो उपलब्ध	108	AWI1486919	निर्वाचक का नाम : दीनदयाल शेंडे पिता का नाम: ताराचंद शेंडे गृह संख्या : 168/1 उम्र : 25 लिंग : पुरुष	फोटो उपलब्ध
109	AWI1685239	निर्वाचक का नाम : अनूसया पति का नाम: भाऊदास गृह संख्या : 169 उम्र : 60 लिंग : महिला	फोटो उपलब्ध	110	BFK3917473	निर्वाचक का नाम : जगदास मेश्राम पिता का नाम: मोडकु गृह संख्या : 169 उम्र : 48 लिंग : पुरुष	फोटो उपलब्ध	111	BFK3917432	निर्वाचक का नाम : अनिता मेश्राम पति का नाम: जगदास गृह संख्या : 169 उम्र : 44 लिंग : महिला	फोटो उपलब्ध
112	AWI1281468	निर्वाचक का नाम : राहुल मेश्राम पिता का नाम: जगदास मेश्राम गृह संख्या : 169 उम्र : 28 लिंग : पुरुष	फोटो उपलब्ध	113	AWI2228401	निर्वाचक का नाम : दीपशिखा मेश्राम पिता का नाम: जगदास मेश्राम गृह संख्या : 169 उम्र : 22 लिंग : महिला	फोटो उपलब्ध	114	AWI1685189	निर्वाचक का नाम : रामा पिता का नाम: धन्नाजी गृह संख्या : 170 उम्र : 74 लिंग : पुरुष	फोटो उपलब्ध
115	BFK3918158	निर्वाचक का नाम : सयवन्ता पति का नाम: रामा गृह संख्या : 170 उम्र : 71 लिंग : महिला	फोटो उपलब्ध	116	AWI0966093	निर्वाचक का नाम : सुनिल पिता का नाम: रघुनाथ गृह संख्या : 170 उम्र : 31 लिंग : पुरुष	फोटो उपलब्ध	117	AWI1281476	निर्वाचक का नाम : मुन्नीलाल पिता का नाम: रघुनाथ गृह संख्या : 170 उम्र : 28 लिंग : पुरुष	फोटो उपलब्ध
118	AWI2253136	निर्वाचक का नाम : सुनीता सोनवाने पति का नाम: सुनील सोनवाने गृह संख्या : 170 उम्र : 27 लिंग : महिला	फोटो उपलब्ध	119	AWI2206746	निर्वाचक का नाम : आनंद सोनवाने पिता का नाम: रघुनाथ सोनवाने गृह संख्या : 170 उम्र : 25 लिंग : पुरुष	फोटो उपलब्ध	120	AWI2206753	निर्वाचक का नाम : काजल सोनवाने पिता का नाम: रघुनाथ सोनवाने गृह संख्या : 170 उम्र : 23 लिंग : महिला	फोटो उपलब्ध

121 निर्वाचक का नाम : श्यामीलाल पिता का नाम: सखाराम गृह संख्या : 171 उम्र : 59 लिंग : पुरुष	AWI1685650 फोटो उपलब्ध	122 निर्वाचक का नाम : युवराज पिता का नाम: श्यामीलाल गृह संख्या : 171 उम्र : 36 लिंग : पुरुष	BFK4057584 फोटो उपलब्ध	123 निर्वाचक का नाम : सुकवंता सोनवाने पति का नाम: युवराज गृह संख्या : 171 उम्र : 35 लिंग : महिला	AWI0966101 फोटो उपलब्ध
124 निर्वाचक का नाम : देवराज पिता का नाम: श्यामीलाल गृह संख्या : 171 उम्र : 33 लिंग : पुरुष	AWI0965988 फोटो उपलब्ध	125 निर्वाचक का नाम : श्यामकला सोनावणे पति का नाम: देवराज सोनावणे गृह संख्या : 171 उम्र : 32 लिंग : महिला	AWI2217180 फोटो उपलब्ध	126 निर्वाचक का नाम : राजेश पिता का नाम: श्यामीलाल गृह संख्या : 171 उम्र : 29 लिंग : पुरुष	AWI1191402 फोटो उपलब्ध
127 निर्वाचक का नाम : पूजा सोनवाने पति का नाम: राजेश सोनवाने गृह संख्या : 171 उम्र : 21 लिंग : महिला	AWI2443042 फोटो उपलब्ध	128 निर्वाचक का नाम : सुगरता पति का नाम: मारोती गृह संख्या : 172 उम्र : 66 लिंग : महिला	AWI1685809 फोटो उपलब्ध	129 निर्वाचक का नाम : ज्ञानेश्वर सोनवाणे पिता का नाम: मारोती गृह संख्या : 172 उम्र : 43 लिंग : पुरुष	BFK3917192 फोटो उपलब्ध
130 निर्वाचक का नाम : रामेश्वर पिता का नाम: मारोती गृह संख्या : 172 उम्र : 36 लिंग : पुरुष	BFK4057592 फोटो उपलब्ध	131 निर्वाचक का नाम : रेखा सोनवाने पति का नाम: ज्ञानेश्वर गृह संख्या : 172 उम्र : 36 लिंग : महिला	AWI1015007 फोटो उपलब्ध	132 निर्वाचक का नाम : अल्का सोनवाने पति का नाम: रामेश्वर सोनवाने गृह संख्या : 172 उम्र : 33 लिंग : महिला	AWI0966309 फोटो उपलब्ध
133 निर्वाचक का नाम : दिवानजी मडवे पिता का नाम: दादू गृह संख्या : 175 उम्र : 61 लिंग : पुरुष	AWI1685593 फोटो उपलब्ध	134 निर्वाचक का नाम : अनिता मडवे पति का नाम: दीवानजी गृह संख्या : 175 उम्र : 54 लिंग : महिला	BFK3917408 फोटो उपलब्ध	135 निर्वाचक का नाम : कल्पना मढावे पति का नाम: कमलेश मढावे गृह संख्या : 175 उम्र : 35 लिंग : महिला	AWI1486901 फोटो उपलब्ध
136 निर्वाचक का नाम : सरिता मेडावे पति का नाम: रमेश मेडावे गृह संख्या : 175 उम्र : 34 लिंग : महिला	AWI1444181 फोटो उपलब्ध	137 निर्वाचक का नाम : रमेश मढावे पिता का नाम: दीवानजी मढावे गृह संख्या : 175 उम्र : 33 लिंग : पुरुष	AWI0966317 फोटो उपलब्ध	138 निर्वाचक का नाम : कमलेश मेदवे पिता का नाम: दीवानजी गृह संख्या : 175 उम्र : 31 लिंग : पुरुष	AWI0966325 फोटो उपलब्ध
139 निर्वाचक का नाम : सुरेश मेडावे पिता का नाम: दीवानजी मेडावे गृह संख्या : 175 उम्र : 28 लिंग : पुरुष	AWI1444280 फोटो उपलब्ध	140 निर्वाचक का नाम : मनोज मडावे पिता का नाम: दीवानजी मडावे गृह संख्या : 175 उम्र : 22 लिंग : पुरुष	AWI2206787 फोटो उपलब्ध	141 निर्वाचक का नाम : हरीकीसन पिता का नाम: इठोबा गृह संख्या : 176 उम्र : 69 लिंग : पुरुष	AWI1685767 फोटो उपलब्ध
142 निर्वाचक का नाम : महारी पति का नाम: हरीकीसन गृह संख्या : 176 उम्र : 67 लिंग : महिला	AWI0776062 फोटो उपलब्ध	143 निर्वाचक का नाम : रविद्र भूरे पिता का नाम: हरिकिशन भुरे गृह संख्या : 176 उम्र : 24 लिंग : पुरुष	AWI2206795 फोटो उपलब्ध	144 निर्वाचक का नाम : हंशा मेदवे पति का नाम: हेमराज गृह संख्या : 177 उम्र : 59 लिंग : महिला	AWI1685148 फोटो उपलब्ध
145 निर्वाचक का नाम : रोशनलाल मढावे पिता का नाम: हेमराज मढावे गृह संख्या : 177 उम्र : 28 लिंग : पुरुष	AWI1287911 फोटो उपलब्ध	146 निर्वाचक का नाम : रीना मडावे पति का नाम: रोशनलाल मडावे गृह संख्या : 177 उम्र : 28 लिंग : महिला	AWI2439503 फोटो उपलब्ध	147 निर्वाचक का नाम : रेकचंद सोनवाणे पिता का नाम: बारकू गृह संख्या : 178 उम्र : 51 लिंग : पुरुष	AWI1685551 फोटो उपलब्ध
148 निर्वाचक का नाम : रेखा सोनवाणे पति का नाम: रेकचंद गृह संख्या : 178 उम्र : 48 लिंग : महिला	BFK3917424 फोटो उपलब्ध	149 निर्वाचक का नाम : पुष्पा सोनावणे पिता का नाम: रेखचंद सोनावणे गृह संख्या : 178 उम्र : 24 लिंग : महिला	AWI2227932 फोटो उपलब्ध	150 निर्वाचक का नाम : रोशन सोनवाणे पिता का नाम: रेकचंद सोनवाणे गृह संख्या : 178 उम्र : 20 लिंग : पुरुष	AWI2305266 फोटो उपलब्ध

151 निर्वाचक का नाम : परसराम पिता का नाम: भूरया गृह संख्या : 179 उम्र : 75 लिंग : पुरुष	AWI1685130 फोटो उपलब्ध	152 निर्वाचक का नाम : कस्तुरा पति का नाम: रामदास गृह संख्या : 179 उम्र : 75 लिंग : महिला	AWI1839752 फोटो उपलब्ध	153 निर्वाचक का नाम : दीलीपकुमार पिता का नाम: परसराम गृह संख्या : 179 उम्र : 52 लिंग : पुरुष	AWI1685106 फोटो उपलब्ध
154 निर्वाचक का नाम : शान्ता पति का नाम: दीलीपकुमार गृह संख्या : 179 उम्र : 50 लिंग : महिला	AWI1685742 फोटो उपलब्ध	155 निर्वाचक का नाम : इंद्रकुमार पिता का नाम: रामदास गृह संख्या : 179 उम्र : 44 लिंग : पुरुष	BFK3917564 फोटो उपलब्ध	156 निर्वाचक का नाम : कविता पति का नाम: इन्द्र कुमार गृह संख्या : 179 उम्र : 42 लिंग : महिला	BFK4057618 फोटो उपलब्ध
157 निर्वाचक का नाम : महेन्द्र पिता का नाम: रामदास गृह संख्या : 179 उम्र : 37 लिंग : पुरुष	BFK4057626 फोटो उपलब्ध	158 निर्वाचक का नाम : संजू सोनवाने पति का नाम: महेंद्र सोनवाने गृह संख्या : 179 उम्र : 35 लिंग : महिला	AWI1421338 फोटो उपलब्ध	159 निर्वाचक का नाम : शिवशंकर सोनावणे पिता का नाम: दिलीप सोनावणे गृह संख्या : 179 उम्र : 24 लिंग : पुरुष	AWI2235273 फोटो उपलब्ध
160 निर्वाचक का नाम : पुस्तकला पति का नाम: जयभीम गृह संख्या : 180 उम्र : 67 लिंग : महिला	AWI1685080 फोटो उपलब्ध	161 निर्वाचक का नाम : धनराज कोडवते पिता का नाम: लक्ष्मण गृह संख्या : 180 उम्र : 53 लिंग : पुरुष	BFK3918869 फोटो उपलब्ध	162 निर्वाचक का नाम : अनिता कोडवते पति का नाम: धनराज गृह संख्या : 180 उम्र : 47 लिंग : महिला	AWI1685049 फोटो उपलब्ध
163 निर्वाचक का नाम : सरिता पिता का नाम: जयभीम गृह संख्या : 180 उम्र : 41 लिंग : महिला	BFK3918711 फोटो उपलब्ध	164 निर्वाचक का नाम : फूलशोभिता कोडवते पिता का नाम: धनराज कोडवते गृह संख्या : 180 उम्र : 21 लिंग : महिला	AWI2227049 फोटो उपलब्ध	165 निर्वाचक का नाम : विजय पिता का नाम: जयराम गृह संख्या : 181 उम्र : 47 लिंग : पुरुष	AWI0776070 फोटो उपलब्ध
166 निर्वाचक का नाम : सरिता सरोते पति का नाम: विजय गृह संख्या : 181 उम्र : 47 लिंग : महिला	BFK3917135 फोटो उपलब्ध	167 निर्वाचक का नाम : धीरजकुमार सरोते पिता का नाम: वीजयकुमार सरोते गृह संख्या : 181 उम्र : 22 लिंग : पुरुष	AWI2173375 फोटो उपलब्ध	168 निर्वाचक का नाम : दीक्षित सरोते पिता का नाम: विजय सरोते गृह संख्या : 181 उम्र : 20 लिंग : पुरुष	AWI2305225 फोटो उपलब्ध
169 निर्वाचक का नाम : राजकुमार पिता का नाम: छोटन गृह संख्या : 182/2 उम्र : 54 लिंग : पुरुष	AWI1839711 फोटो उपलब्ध	170 निर्वाचक का नाम : सकुंतला पति का नाम: राजकुमार गृह संख्या : 182/2 उम्र : 52 लिंग : महिला	AWI1844315 फोटो उपलब्ध	171 निर्वाचक का नाम : अभिलाष मेश्राम पिता का नाम: राजकुमार मेश्राम गृह संख्या : 182/2 उम्र : 32 लिंग : पुरुष	AWI1015023 फोटो उपलब्ध
172 निर्वाचक का नाम : ललिता मेश्राम पति का नाम: अभिलाष मेश्राम गृह संख्या : 182/2 उम्र : 30 लिंग : महिला	AWI1993559 फोटो उपलब्ध	173 निर्वाचक का नाम : सागर मेश्राम पिता का नाम: राजकुमार मेश्राम गृह संख्या : 182/2 उम्र : 29 लिंग : पुरुष	AWI1287929 फोटो उपलब्ध	174 निर्वाचक का नाम : जिरन पति का नाम: गिरधारी गृह संख्या : 182/4 उम्र : 71 लिंग : महिला	AWI1685007 फोटो उपलब्ध
175 निर्वाचक का नाम : चैनलाल पिता का नाम: गिरधारी गृह संख्या : 182/4 उम्र : 50 लिंग : पुरुष	BFK3918596 फोटो उपलब्ध	176 निर्वाचक का नाम : रामकृष्ण पिता का नाम: गिरधारी गृह संख्या : 182/4 उम्र : 43 लिंग : पुरुष	BFK3783370 फोटो उपलब्ध	177 निर्वाचक का नाम : गायत्री पति का नाम: रामकृष्ण गृह संख्या : 182/4 उम्र : 41 लिंग : महिला	AWI0033860 फोटो उपलब्ध
178 निर्वाचक का नाम : अनिता बिसेन पति का नाम: चैनलाल बिसेन गृह संख्या : 182/4 उम्र : 34 लिंग : महिला	AWI1444199 फोटो उपलब्ध	179 निर्वाचक का नाम : रोहित बिसेन पिता का नाम: रामकृष्ण बिसेन गृह संख्या : 182/4 उम्र : 20 लिंग : पुरुष	AWI2305415 फोटो उपलब्ध	180 निर्वाचक का नाम : लालचन्द पिता का नाम: गिरधारी गृह संख्या : 182/5 उम्र : 47 लिंग : पुरुष	BFK3919271 फोटो उपलब्ध

181	BFK3918307	निर्वाचक का नाम : उषा बिसेन पति का नाम: लालचन्द गृह संख्या : 182/5 उम्र : 46 लिंग : महिला	फोटो उपलब्ध	182	AWI2305423	निर्वाचक का नाम : मोहित बिसेन पिता का नाम: लालचंद बिसेन गृह संख्या : 182/5 उम्र : 20 लिंग : पुरुष	फोटो उपलब्ध	183	AWI2173391	निर्वाचक का नाम : निशा बिसेन पिता का नाम: लालचंद बिसेन गृह संख्या : 182/ड उम्र : 22 लिंग : महिला	फोटो उपलब्ध
184	AWI1772870	निर्वाचक का नाम : रतिराम मडवे पिता का नाम: चिन्तामन गृह संख्या : 184 उम्र : 61 लिंग : पुरुष	फोटो उपलब्ध	185	AWI1684984	निर्वाचक का नाम : राजेन्द्र मडवे पिता का नाम: चिन्तामन गृह संख्या : 184 उम्र : 59 लिंग : पुरुष	फोटो उपलब्ध	186	AWI1684968	निर्वाचक का नाम : लीला मडवे पति का नाम: रतिराम गृह संख्या : 184 उम्र : 59 लिंग : महिला	फोटो उपलब्ध
187	BFK4028387	निर्वाचक का नाम : ललिता मेदवे पति का नाम: राजेद्र गृह संख्या : 184 उम्र : 57 लिंग : महिला	फोटो उपलब्ध	188	AWI1421353	निर्वाचक का नाम : नितेश मडावे पिता का नाम: राजेंद्र मडावे गृह संख्या : 184 उम्र : 29 लिंग : पुरुष	फोटो उपलब्ध	189	AWI1518596	निर्वाचक का नाम : रंजित मडावे पिता का नाम: रतिराम गृह संख्या : 184 उम्र : 25 लिंग : पुरुष	फोटो उपलब्ध
190	AWI2426039	निर्वाचक का नाम : किरण मडावे पति का नाम: रंजीत मडावे गृह संख्या : 184 उम्र : 24 लिंग : महिला	फोटो उपलब्ध	191	AWI2426302	निर्वाचक का नाम : राजेश्वरी मडावे पति का नाम: नितेश मडावे गृह संख्या : 184 उम्र : 24 लिंग : महिला	फोटो उपलब्ध	192	BFK3783180	निर्वाचक का नाम : डिलेश पिता का नाम: मदनलाल गृह संख्या : 185 उम्र : 43 लिंग : पुरुष	फोटो उपलब्ध
193	BFK4057659	निर्वाचक का नाम : सविता पति का नाम: डिलेश कुमार गृह संख्या : 185 उम्र : 41 लिंग : महिला	फोटो उपलब्ध	194	BFK4057642	निर्वाचक का नाम : मुकेश मेदवे पिता का नाम: मदनलाल गृह संख्या : 185 उम्र : 36 लिंग : पुरुष	फोटो उपलब्ध	195	AWI1015031	निर्वाचक का नाम : ममता मेदवे पति का नाम: मुकेश गृह संख्या : 185 उम्र : 33 लिंग : महिला	फोटो उपलब्ध
196	AWI1235290	निर्वाचक का नाम : लुकेश मदावे पिता का नाम: मदनलाल मदावे गृह संख्या : 185 उम्र : 30 लिंग : पुरुष	फोटो उपलब्ध	197	AWI2459733	निर्वाचक का नाम : वनमाला मडावे पति का नाम: लुकेश मडावे गृह संख्या : 185 उम्र : 27 लिंग : महिला	फोटो उपलब्ध	198	AWI1684877	निर्वाचक का नाम : पुस्तकला पति का नाम: भिवराम गृह संख्या : 186 उम्र : 59 लिंग : महिला	फोटो उपलब्ध
199	BFK3783248	निर्वाचक का नाम : सुरेंद्र लाड़े पिता का नाम: भीवराम गृह संख्या : 186 उम्र : 46 लिंग : पुरुष	फोटो उपलब्ध	200	AWI0786566	निर्वाचक का नाम : निर्मला लाड़े पति का नाम: सुरेश गृह संख्या : 186 उम्र : 41 लिंग : महिला	फोटो उपलब्ध	201	AWI0966135	निर्वाचक का नाम : देवेन्द्र लाड़े पिता का नाम: भीवराम गृह संख्या : 186 उम्र : 31 लिंग : पुरुष	फोटो उपलब्ध
202	AWI2395390	निर्वाचक का नाम : छाया लाड़े पति का नाम: देवेन्द्र लाड़े गृह संख्या : 186 उम्र : 26 लिंग : महिला	फोटो उपलब्ध	203	BFK3783610	निर्वाचक का नाम : सेवकन पटले पति का नाम: भाउराम गृह संख्या : 187/क उम्र : 70 लिंग : महिला	फोटो उपलब्ध	204	BFK3783628	निर्वाचक का नाम : मालन पटले पिता का नाम: श्रीराम गृह संख्या : 187/क उम्र : 67 लिंग : महिला	फोटो उपलब्ध
205	BFK3917788	निर्वाचक का नाम : देबीलाल पटले पिता का नाम: भाउराम गृह संख्या : 187/क उम्र : 43 लिंग : पुरुष	फोटो उपलब्ध	206	AWI0786350	निर्वाचक का नाम : दीपिका पटले पति का नाम: देबीलाल गृह संख्या : 187/क उम्र : 38 लिंग : महिला	फोटो उपलब्ध	207	BFK4028395	निर्वाचक का नाम : कैलाश पिता का नाम: श्रावण गृह संख्या : 188 उम्र : 38 लिंग : पुरुष	फोटो उपलब्ध
208	AWI0966119	निर्वाचक का नाम : छाया मर्सकोले पति का नाम: कैलाश गृह संख्या : 188 उम्र : 33 लिंग : महिला	फोटो उपलब्ध	209	AWI1772862	निर्वाचक का नाम : मीलन पति का नाम: सहसराम गृह संख्या : 190 उम्र : 73 लिंग : महिला	फोटो उपलब्ध	210	AWI1684901	निर्वाचक का नाम : पुस्तकला पति का नाम: सहसराम गृह संख्या : 190 उम्र : 69 लिंग : महिला	फोटो उपलब्ध

211 निर्वाचक का नाम : रतनलाल पिता का नाम: सहस्रराम गृह संख्या : 190 उम्र : 47 लिंग : पुरुष	AWI1773050 फोटो उपलब्ध	212 निर्वाचक का नाम : शिला पति का नाम: रतनलाल गृह संख्या : 190 उम्र : 46 लिंग : महिला	BFK3783446 फोटो उपलब्ध	213 निर्वाचक का नाम : धनपाल पिता का नाम: सहस्रराम गृह संख्या : 190 उम्र : 45 लिंग : पुरुष	BFK3919354 फोटो उपलब्ध
214 निर्वाचक का नाम : दुर्गाबाई पति का नाम: धनपाल गृह संख्या : 190 उम्र : 41 लिंग : महिला	BFK3917051 फोटो उपलब्ध	215 निर्वाचक का नाम : गीता पिता का नाम: सहेशराम गृह संख्या : 190 उम्र : 39 लिंग : महिला	AWI0786368 फोटो उपलब्ध	216 निर्वाचक का नाम : पल्लवी पारधी पिता का नाम: रतनलाल पारधी गृह संख्या : 190 उम्र : 26 लिंग : महिला	AWI1366335 फोटो उपलब्ध
217 निर्वाचक का नाम : पारुल पारधी पिता का नाम: रतनलाल पारधी गृह संख्या : 190 उम्र : 23 लिंग : महिला	AWI2126407 फोटो उपलब्ध	218 निर्वाचक का नाम : तेजस्वी पारधी पिता का नाम: रतनलाल पारधी गृह संख्या : 190 उम्र : 23 लिंग : महिला	AWI2261931 फोटो उपलब्ध	219 निर्वाचक का नाम : चित्रसेन पारधी पिता का नाम: धनलाल पारधी गृह संख्या : 190 उम्र : 22 लिंग : पुरुष	AWI2173409 फोटो उपलब्ध
220 निर्वाचक का नाम : पूजा पारधी पिता का नाम: धनपाल पारधी गृह संख्या : 190 उम्र : 20 लिंग : महिला	AWI2397602 फोटो उपलब्ध	221 निर्वाचक का नाम : नत्थूलाल पिता का नाम: मंगल गृह संख्या : 192 उम्र : 56 लिंग : पुरुष	AWI1684778 फोटो उपलब्ध	222 निर्वाचक का नाम : निर्मला पति का नाम: नत्थू गृह संख्या : 192 उम्र : 54 लिंग : महिला	AWI1773043 फोटो उपलब्ध
223 निर्वाचक का नाम : गुरुदयाल नत्थूलाल पटले पिता का नाम: नत्थूलाल गृह संख्या : 192 उम्र : 37 लिंग : पुरुष	BFK4057675 फोटो उपलब्ध	224 निर्वाचक का नाम : डिलेश्वरी पटले पति का नाम: गुरुदयाल पटले गृह संख्या : 192 उम्र : 34 लिंग : महिला	AWI1235308 फोटो उपलब्ध	225 निर्वाचक का नाम : शिवदयाल पटले पिता का नाम: नत्थूलाल पटले गृह संख्या : 192 उम्र : 30 लिंग : पुरुष	AWI1191253 फोटो उपलब्ध
226 निर्वाचक का नाम : रीता पटले पति का नाम: शिवदयाल पटले गृह संख्या : 192 उम्र : 25 लिंग : महिला	AWI2316545 फोटो उपलब्ध	227 निर्वाचक का नाम : नंद लाल गौतम पिता का नाम: सखाराम गृह संख्या : 193 उम्र : 62 लिंग : पुरुष	AWI1654060 फोटो उपलब्ध	228 निर्वाचक का नाम : निलवंता गौतम पिता का नाम: नन्दलाल गृह संख्या : 193 उम्र : 57 लिंग : महिला	AWI1653914 फोटो उपलब्ध
229 निर्वाचक का नाम : चैनलाल पिता का नाम: सखाराम गृह संख्या : 193 उम्र : 49 लिंग : पुरुष	AWI1653906 फोटो उपलब्ध	230 निर्वाचक का नाम : प्रितीला पति का नाम: चैनलाल गृह संख्या : 193 उम्र : 42 लिंग : महिला	AWI0704569 फोटो उपलब्ध	231 निर्वाचक का नाम : पवन गौतम पिता का नाम: नन्दलाल गौतम गृह संख्या : 193 उम्र : 29 लिंग : पुरुष	AWI1281484 फोटो उपलब्ध
232 निर्वाचक का नाम : प्राची गौतम पति का नाम: पवन गौतम गृह संख्या : 193 उम्र : 25 लिंग : महिला	AWI2428118 फोटो उपलब्ध	233 निर्वाचक का नाम : आदिनाथ गौतम पिता का नाम: चैनलाल गौतम गृह संख्या : 193 उम्र : 21 लिंग : पुरुष	AWI2296713 फोटो उपलब्ध	234 निर्वाचक का नाम : अश्विन कुमार गौतम पिता का नाम: चैनलाल गौतम गृह संख्या : 193 उम्र : 19 लिंग : पुरुष	AWI2429769 फोटो उपलब्ध
235 निर्वाचक का नाम : पतीराम बागडे पिता का नाम: सालिकराम गृह संख्या : 195 उम्र : 59 लिंग : पुरुष	AWI0704577 फोटो उपलब्ध	236 निर्वाचक का नाम : गोवरधन बागडे पिता का नाम: मंगरू गृह संख्या : 195 उम्र : 45 लिंग : पुरुष	BFK3918356 फोटो उपलब्ध	237 निर्वाचक का नाम : वन्दना बागडे पति का नाम: गोवरधन बागडे गृह संख्या : 195 उम्र : 40 लिंग : महिला	AWI1112218 फोटो उपलब्ध
238 निर्वाचक का नाम : ललिता बागडे पति का नाम: विष्णुदास बागडे गृह संख्या : 195 उम्र : 38 लिंग : महिला	AWI0966333 फोटो उपलब्ध	239 निर्वाचक का नाम : विष्णुदास बागडे पिता का नाम: पतिराम गृह संख्या : 195 उम्र : 36 लिंग : पुरुष	AWI0615120 फोटो उपलब्ध	240 निर्वाचक का नाम : महेश बागडे पिता का नाम: पतिराम बागडे गृह संख्या : 195 उम्र : 28 लिंग : पुरुष	AWI1281385 फोटो उपलब्ध

241	AWI2422897	निर्वाचक का नाम : मनीषा बागड़े पति का नाम: महेश बागड़े गृह संख्या : 195 उम्र : 25 लिंग : महिला	फोटो उपलब्ध	242	AWI2322741	निर्वाचक का नाम : अमित बागड़े पिता का नाम: गोवर्धन बागड़े गृह संख्या : 195 उम्र : 21 लिंग : पुरुष	फोटो उपलब्ध	243	AWI0775999	निर्वाचक का नाम : रंगलाल बाविसतले पिता का नाम: कोंडू गृह संख्या : 197 उम्र : 52 लिंग : पुरुष	फोटो उपलब्ध
244	AWI0776005	निर्वाचक का नाम : बीरन बावीस्तले पति का नाम: रंगलाल गृह संख्या : 197 उम्र : 50 लिंग : महिला	फोटो उपलब्ध	245	AWI1260330	निर्वाचक का नाम : राजु बावीसताले पिता का नाम: रंगलाल बावीसताले गृह संख्या : 197 उम्र : 29 लिंग : पुरुष	फोटो उपलब्ध	246	AWI2264000	निर्वाचक का नाम : गायत्री बाविसतले पति का नाम: राजू बाविसतले गृह संख्या : 197 उम्र : 29 लिंग : महिला	फोटो उपलब्ध
247	AWI1444215	निर्वाचक का नाम : अंकेश सोनवाने पिता का नाम: लालचंद सोनवाने गृह संख्या : 197 उम्र : 26 लिंग : पुरुष	फोटो उपलब्ध	248	AWI1654086	निर्वाचक का नाम : पारवता पति का नाम: बेनीराम गृह संख्या : 198 उम्र : 75 लिंग : महिला	फोटो उपलब्ध	249	AWI1654003	निर्वाचक का नाम : सोहनलाल पिता का नाम: सोनूसाव गृह संख्या : 198 उम्र : 62 लिंग : पुरुष	फोटो उपलब्ध
250	AWI1653666	निर्वाचक का नाम : शकुन्तला पति का नाम: सोहनलाल गृह संख्या : 198 उम्र : 58 लिंग : महिला	फोटो उपलब्ध	251	BFK3918836	निर्वाचक का नाम : सुरेश पिता का नाम: बेनीराम गृह संख्या : 198 उम्र : 49 लिंग : पुरुष	फोटो उपलब्ध	252	AWI1653716	निर्वाचक का नाम : हेमराज पिता का नाम: बेनीराम गृह संख्या : 198 उम्र : 47 लिंग : पुरुष	फोटो उपलब्ध
253	BFK3917846	निर्वाचक का नाम : रविन्द्रकुमार पिता का नाम: ओडीराम गृह संख्या : 198 उम्र : 45 लिंग : पुरुष	फोटो उपलब्ध	254	BFK3918844	निर्वाचक का नाम : सरस्वती पति का नाम: सुरेश गृह संख्या : 198 उम्र : 43 लिंग : महिला	फोटो उपलब्ध	255	BFK4057683	निर्वाचक का नाम : हेमलता पति का नाम: हेमराज गृह संख्या : 198 उम्र : 40 लिंग : महिला	फोटो उपलब्ध
# 256	AWI2428175	निर्वाचक का नाम : अनुराधा भौरगडे पति का नाम: विनय भौरगडे गृह संख्या : 198 उम्र : 32 लिंग : महिला	फोटो उपलब्ध	257	AWI1487586	निर्वाचक का नाम : गीताई भौरगडे पिता का नाम: रविन्द्र भौरगडे गृह संख्या : 198 उम्र : 25 लिंग : महिला	फोटो उपलब्ध	258	AWI2173516	निर्वाचक का नाम : स्मृती भौरगडे पिता का नाम: सुरेश गृह संख्या : 198 उम्र : 22 लिंग : महिला	फोटो उपलब्ध
259	AWI2227080	निर्वाचक का नाम : कृष्णा भौरगडे पिता का नाम: रवींद्र भौरगडे गृह संख्या : 198 उम्र : 22 लिंग : पुरुष	फोटो उपलब्ध	260	BFK3918323	निर्वाचक का नाम : अरुणा पति का नाम: रविन्द्रकुमार गृह संख्या : 199 उम्र : 42 लिंग : महिला	फोटो उपलब्ध	261	BFK4057691	निर्वाचक का नाम : शारदा पति का नाम: रमेश कुमार गृह संख्या : 200 उम्र : 45 लिंग : महिला	फोटो उपलब्ध
262	BFK3783735	निर्वाचक का नाम : शैलेश कुमार तुरकर पिता का नाम: डूलीचन्द गृह संख्या : 200 उम्र : 45 लिंग : पुरुष	फोटो उपलब्ध	263	AWI0786392	निर्वाचक का नाम : प्रमिला तुरकर पति का नाम: शैलेश गृह संख्या : 200 उम्र : 42 लिंग : महिला	फोटो उपलब्ध	264	BFK4028536	निर्वाचक का नाम : रमेशकुमार पिता का नाम: डूलीचन्द गृह संख्या : 200 उम्र : 41 लिंग : पुरुष	फोटो उपलब्ध
265	AWI2263903	निर्वाचक का नाम : शौरभ तुरकर पिता का नाम: शैलेश तुरकर गृह संख्या : 200 उम्र : 21 लिंग : पुरुष	फोटो उपलब्ध	266	AWI1653955	निर्वाचक का नाम : बारन बिसेन पति का नाम: भुमलाल गृह संख्या : 202/1 उम्र : 69 लिंग : महिला	फोटो उपलब्ध	267	BFK3783693	निर्वाचक का नाम : गुरुदयाल पटले पिता का नाम: मोतीराम गृह संख्या : 202/1 उम्र : 52 लिंग : पुरुष	फोटो उपलब्ध
268	AWI0033902	निर्वाचक का नाम : आशा पटले पति का नाम: गुरुदयाल गृह संख्या : 202/1 उम्र : 48 लिंग : महिला	फोटो उपलब्ध	269	AWI1191261	निर्वाचक का नाम : मिनाक्षी पटले पिता का नाम: गुरुदयाल पटले गृह संख्या : 202/1 उम्र : 30 लिंग : महिला	फोटो उपलब्ध	270	AWI1518570	निर्वाचक का नाम : माधुरी पटले पिता का नाम: गुरुदयाल गृह संख्या : 202/1 उम्र : 25 लिंग : महिला	फोटो उपलब्ध

271	AWI2148757	निर्वाचक का नाम : सतीश पटले पिता का नाम: गुरुदयाल पटले गृह संख्या : 202/1 उम्र : 23 लिंग : पुरुष	फोटो उपलब्ध	272	AWI1684737	निर्वाचक का नाम : जागेश बिसेन पिता का नाम: धनराम गृह संख्या : 202/4 उम्र : 54 लिंग : पुरुष	फोटो उपलब्ध	273	AWI1684703	निर्वाचक का नाम : चिताबाई बिसेन पिता का नाम: जागेश गृह संख्या : 202/4 उम्र : 51 लिंग : महिला	फोटो उपलब्ध
274	AWI1590645	निर्वाचक का नाम : पुरुषोत्तम बिसेन पिता का नाम: धनराम बिसेन गृह संख्या : 202/4 उम्र : 25 लिंग : पुरुष	फोटो उपलब्ध	275	AWI2031755	निर्वाचक का नाम : भारती बिसेन पिता का नाम: जागेश बिसेन गृह संख्या : 202/4 उम्र : 24 लिंग : महिला	फोटो उपलब्ध	276	AWI2218642	निर्वाचक का नाम : तुलसी बिसेन पिता का नाम: पुरुषोत्तम बिसेन गृह संख्या : 202/4 उम्र : 23 लिंग : महिला	फोटो उपलब्ध
277	AWI0733311	निर्वाचक का नाम : रेखा बाई पटले पिता का नाम: ब्रजलाल गृह संख्या : 203 उम्र : 45 लिंग : महिला	फोटो उपलब्ध	278	AWI0733303	निर्वाचक का नाम : जितेन्द्र पटले पिता का नाम: ब्रजलाल गृह संख्या : 203 उम्र : 35 लिंग : पुरुष	फोटो उपलब्ध	279	AWI1260348	निर्वाचक का नाम : मिनाक्षी पटले पिता का नाम: ठानेन्द्र पटले गृह संख्या : 203 उम्र : 34 लिंग : महिला	फोटो उपलब्ध
280	AWI2113496	निर्वाचक का नाम : शिल्पा पटले पिता का नाम: जितेन्द्र पटले गृह संख्या : 203 उम्र : 29 लिंग : महिला	फोटो उपलब्ध	281	AWI1684695	निर्वाचक का नाम : हौसिलाल पिता का नाम: मनीराम गृह संख्या : 204 उम्र : 63 लिंग : पुरुष	फोटो उपलब्ध	282	AWI1684463	निर्वाचक का नाम : सायन पिता का नाम: हौसिलाल गृह संख्या : 204 उम्र : 61 लिंग : महिला	फोटो उपलब्ध
283	AWI1684430	निर्वाचक का नाम : मोतीराम पिता का नाम: मनीराम गृह संख्या : 204 उम्र : 57 लिंग : पुरुष	फोटो उपलब्ध	284	AWI1684323	निर्वाचक का नाम : वृन्दा पिता का नाम: मोतीराम गृह संख्या : 204 उम्र : 53 लिंग : महिला	फोटो उपलब्ध	285	BFK3919149	निर्वाचक का नाम : भरतलाल पिता का नाम: हौसिलाल गृह संख्या : 204 उम्र : 40 लिंग : पुरुष	फोटो उपलब्ध
286	AWI1015049	निर्वाचक का नाम : सुनिता पिता का नाम: भरतलाल गृह संख्या : 204 उम्र : 39 लिंग : महिला	फोटो उपलब्ध	287	AWI0786400	निर्वाचक का नाम : सुरेन्द्र पिता का नाम: हौसिलाल गृह संख्या : 204 उम्र : 33 लिंग : पुरुष	फोटो उपलब्ध	288	AWI2148765	निर्वाचक का नाम : रितु हनवत पिता का नाम: सुरेन्द्र हनवत गृह संख्या : 204 उम्र : 25 लिंग : महिला	फोटो उपलब्ध
289	AWI0704585	निर्वाचक का नाम : प्रभावती पिता का नाम: रामचन्द्र गृह संख्या : 205 उम्र : 64 लिंग : महिला	फोटो उपलब्ध	290	AWI0776039	निर्वाचक का नाम : कस्तूरा पिता का नाम: चैतराम गृह संख्या : 205 उम्र : 59 लिंग : महिला	फोटो उपलब्ध	291	AWI0775973	निर्वाचक का नाम : नंदराम पटले पिता का नाम: पाण्डुरंग गृह संख्या : 205 उम्र : 49 लिंग : पुरुष	फोटो उपलब्ध
292	BFK3919032	निर्वाचक का नाम : तिर्थकला पटले पिता का नाम: नन्दराम गृह संख्या : 205 उम्र : 48 लिंग : महिला	फोटो उपलब्ध	293	BFK4057717	निर्वाचक का नाम : कैलाश पिता का नाम: चैतराम गृह संख्या : 205 उम्र : 36 लिंग : पुरुष	फोटो उपलब्ध	294	AWI1287903	निर्वाचक का नाम : माया पटले पिता का नाम: कैलाश पटले गृह संख्या : 205 उम्र : 35 लिंग : महिला	फोटो उपलब्ध
295	AWI1322023	निर्वाचक का नाम : संतोष कुमार पटले पिता का नाम: नंदलाल पटले गृह संख्या : 205 उम्र : 27 लिंग : पुरुष	फोटो उपलब्ध	296	AWI2126563	निर्वाचक का नाम : सोनाली पटले पिता का नाम: नंदराम पटले गृह संख्या : 205 उम्र : 23 लिंग : महिला	फोटो उपलब्ध	297	AWI2126548	निर्वाचक का नाम : लक्ष्मी पटले पिता का नाम: चैतराम पटले गृह संख्या : 205 उम्र : 23 लिंग : महिला	फोटो उपलब्ध
298	AWI1684299	निर्वाचक का नाम : चन्द्रकीरण पिता का नाम: राघन गृह संख्या : 207 उम्र : 64 लिंग : पुरुष	फोटो उपलब्ध	299	AWI1684265	निर्वाचक का नाम : छाया पिता का नाम: चन्द्रकीरण गृह संख्या : 207 उम्र : 54 लिंग : महिला	फोटो उपलब्ध	300	AWI0786574	निर्वाचक का नाम : संदीप तुरकर पिता का नाम: चन्द्रकीरण तुरकर गृह संख्या : 207 उम्र : 34 लिंग : पुरुष	फोटो उपलब्ध

301	AWI2209625	निर्वाचक का नाम : प्राची तुरकर पति का नाम: संदीप तुरकर गृह संख्या : 207 उम्र : 33 लिंग : महिला	फोटो उपलब्ध	302	AWI1684224	निर्वाचक का नाम : भुमेश्वर तुरकर पिता का नाम: टीकाराम गृह संख्या : 208 उम्र : 72 लिंग : पुरुष	फोटो उपलब्ध	303	AWI1684216	निर्वाचक का नाम : सुरेन्द्र तुरकर पिता का नाम: टीकाराम गृह संख्या : 208 उम्र : 64 लिंग : पुरुष	फोटो उपलब्ध
304	AWI0033910	निर्वाचक का नाम : कुसुमलता तुरकर पति का नाम: भूमेश्वर गृह संख्या : 208 उम्र : 62 लिंग : महिला	फोटो उपलब्ध	305	AWI1684166	निर्वाचक का नाम : सविता तुरकर पति का नाम: सुरेद्रकुमार गृह संख्या : 208 उम्र : 56 लिंग : महिला	फोटो उपलब्ध	306	AWI0629228	निर्वाचक का नाम : कमलेश तुरकर पिता का नाम: भुमेश्वर गृह संख्या : 208 उम्र : 45 लिंग : पुरुष	फोटो उपलब्ध
307	AWI0966150	निर्वाचक का नाम : ज्योति तुरकर पति का नाम: कमलेश तुरकर गृह संख्या : 208 उम्र : 37 लिंग : महिला	फोटो उपलब्ध	308	AWI0841155	निर्वाचक का नाम : मोहित पिता का नाम: सुरेन्द्र गृह संख्या : 208 उम्र : 33 लिंग : पुरुष	फोटो उपलब्ध	309	AWI0966143	निर्वाचक का नाम : मयंक तुरकर पिता का नाम: सुरेन्द्र तुरकर गृह संख्या : 208 उम्र : 31 लिंग : पुरुष	फोटो उपलब्ध
310	AWI1683945	निर्वाचक का नाम : भुवनलाल तुरकर पिता का नाम: ईश्वरीप्रसाद गृह संख्या : 209 उम्र : 58 लिंग : पुरुष	फोटो उपलब्ध	311	AWI1525112	निर्वाचक का नाम : तुलसी तुरकर पति का नाम: रमेश तुरकर गृह संख्या : 209 उम्र : 54 लिंग : महिला	फोटो उपलब्ध	312	BFK4028437	निर्वाचक का नाम : भरतलाल तुरकर पिता का नाम: ईश्वरीप्रसाद गृह संख्या : 209 उम्र : 54 लिंग : पुरुष	फोटो उपलब्ध
313	AWI1684125	निर्वाचक का नाम : ममता तुरकर पति का नाम: भुवनलाल गृह संख्या : 209 उम्र : 48 लिंग : महिला	फोटो उपलब्ध	314	BFK4028429	निर्वाचक का नाम : उषा तुरकर पति का नाम: भरतलाल तुरकर गृह संख्या : 209 उम्र : 47 लिंग : महिला	फोटो उपलब्ध	315	AWI1525120	निर्वाचक का नाम : नितिन तुरकर पिता का नाम: रमेश तुरकर गृह संख्या : 209 उम्र : 37 लिंग : पुरुष	फोटो उपलब्ध
316	AWI1525146	निर्वाचक का नाम : तुषार तुरकर पिता का नाम: रमेश तुरकर गृह संख्या : 209 उम्र : 34 लिंग : पुरुष	फोटो उपलब्ध	317	AWI2296721	निर्वाचक का नाम : पूनम तुरकर पति का नाम: नितिन तुरकर गृह संख्या : 209 उम्र : 32 लिंग : महिला	फोटो उपलब्ध	318	AWI1281500	निर्वाचक का नाम : नीरज तुरकर पिता का नाम: भुवनलाल तुरकर गृह संख्या : 209 उम्र : 28 लिंग : पुरुष	फोटो उपलब्ध
319	AWI1444165	निर्वाचक का नाम : प्रवीण तुरकर पिता का नाम: भरतलाल तुरकर गृह संख्या : 209 उम्र : 27 लिंग : पुरुष	फोटो उपलब्ध	320	AWI1572353	निर्वाचक का नाम : पराग तुरकर पिता का नाम: भरतलाल तुरकर गृह संख्या : 209 उम्र : 25 लिंग : महिला	फोटो उपलब्ध	321	AWI1683937	निर्वाचक का नाम : डिलेशकुमार पिता का नाम: कुशनलाल गृह संख्या : 210 उम्र : 56 लिंग : पुरुष	फोटो उपलब्ध
322	BFK3783479	निर्वाचक का नाम : नलीनी पति का नाम: डिलेशकुमार गृह संख्या : 210 उम्र : 47 लिंग : महिला	फोटो उपलब्ध	323	AWI1366343	निर्वाचक का नाम : पारसकुमार तुरकर पिता का नाम: डिलेश तुरकर गृह संख्या : 210 उम्र : 27 लिंग : पुरुष	फोटो उपलब्ध	324	AWI1366350	निर्वाचक का नाम : प्रज्ञा तुरकर पिता का नाम: डिलेश तुरकर गृह संख्या : 210 उम्र : 26 लिंग : महिला	फोटो उपलब्ध
325	AWI2284636	निर्वाचक का नाम : द्वारका प्रसाद तुरकर पिता का नाम: कुशनलाल तुरकर गृह संख्या : 210/1 उम्र : 67 लिंग : पुरुष	फोटो उपलब्ध	326	AWI2284784	निर्वाचक का नाम : नेतेशवारी तुरकर पति का नाम: द्वारका प्रसाद तुरकर गृह संख्या : 210/1 उम्र : 60 लिंग : महिला	फोटो उपलब्ध	327	BFK3918372	निर्वाचक का नाम : रामप्रसाद पिता का नाम: दंगुभाऊ गृह संख्या : 211 उम्र : 83 लिंग : पुरुष	फोटो उपलब्ध
328	BFK3918265	निर्वाचक का नाम : लिला पति का नाम: रामप्रसाद गृह संख्या : 211 उम्र : 77 लिंग : महिला	फोटो उपलब्ध	329	AWI1839687	निर्वाचक का नाम : सुषमा पति का नाम: तिलकचन्द गृह संख्या : 212 उम्र : 63 लिंग : महिला	फोटो उपलब्ध	330	BFK4057725	निर्वाचक का नाम : ज्ञानेश पिता का नाम: तिलकचंद गृह संख्या : 212 उम्र : 38 लिंग : पुरुष	फोटो उपलब्ध

331	AWI1444348	निर्वाचक का नाम : स्वाती राहंगडाले पति का नाम: ज्ञानेश राहंगडाले गृह संख्या : 212 उम्र : 34 लिंग : महिला	फोटो उपलब्ध	332	AWI1684083	निर्वाचक का नाम : गिता पति का नाम: सालिकराम गृह संख्या : 213 उम्र : 59 लिंग : महिला	फोटो उपलब्ध	333	BFK4057758	निर्वाचक का नाम : किशोर पिता का नाम: सालीकराम गृह संख्या : 213 उम्र : 37 लिंग : पुरुष	फोटो उपलब्ध
334	AWI1281518	निर्वाचक का नाम : ललीता राहंगडाले पति का नाम: किशोर राहंगडाले गृह संख्या : 213 उम्र : 34 लिंग : महिला	फोटो उपलब्ध	335	AWI1332964	निर्वाचक का नाम : दुर्गेश खोडपे पिता का नाम: फुलचंद खोडपे गृह संख्या : 213 उम्र : 29 लिंग : पुरुष	फोटो उपलब्ध	336	AWI1332972	निर्वाचक का नाम : रक्षा खोडपे पति का नाम: दुर्गेश खोडपे गृह संख्या : 213 उम्र : 27 लिंग : महिला	फोटो उपलब्ध
337	AWI1684091	निर्वाचक का नाम : उमनलाल पिता का नाम: मूलचन्द गृह संख्या : 214 उम्र : 58 लिंग : पुरुष	फोटो उपलब्ध	338	AWI1684109	निर्वाचक का नाम : माधुरी पति का नाम: उमनलाल गृह संख्या : 214 उम्र : 53 लिंग : महिला	फोटो उपलब्ध	339	AWI0965996	निर्वाचक का नाम : अंकुश राहंगडाले पिता का नाम: उमनलाल गृह संख्या : 214 उम्र : 33 लिंग : पुरुष	फोटो उपलब्ध
340	AWI1144237	निर्वाचक का नाम : पायल राहंगडाले पिता का नाम: उमनलाल राहंगडाले गृह संख्या : 214 उम्र : 30 लिंग : महिला	फोटो उपलब्ध	341	AWI2427698	निर्वाचक का नाम : मीनादेवी राहंगडाले पति का नाम: अंकुश राहंगडाले गृह संख्या : 214 उम्र : 30 लिंग : महिला	फोटो उपलब्ध	342	AWI1683952	निर्वाचक का नाम : अशोक पिता का नाम: भाऊलाल गृह संख्या : 215 उम्र : 50 लिंग : पुरुष	फोटो उपलब्ध
343	AWI1683978	निर्वाचक का नाम : आशा पति का नाम: अशोक गृह संख्या : 215 उम्र : 48 लिंग : महिला	फोटो उपलब्ध	344	AWI1281526	निर्वाचक का नाम : अतुल राहंगडाले पिता का नाम: अशोक राहंगडाले गृह संख्या : 215 उम्र : 28 लिंग : पुरुष	फोटो उपलब्ध	345	AWI1684133	निर्वाचक का नाम : ओमप्रकाश पिता का नाम: दशाराम गृह संख्या : 216 उम्र : 53 लिंग : पुरुष	फोटो उपलब्ध
346	AWI0033928	निर्वाचक का नाम : उमनबाई पति का नाम: ओमप्रकाश गृह संख्या : 216 उम्र : 52 लिंग : महिला	फोटो उपलब्ध	347	BFK3957545	निर्वाचक का नाम : जयप्रकाश पिता का नाम: दशाराम गृह संख्या : 216 उम्र : 41 लिंग : पुरुष	फोटो उपलब्ध	348	AWI1235324	निर्वाचक का नाम : आशिष पारधी पिता का नाम: ओमप्रकाश पारधी गृह संख्या : 216 उम्र : 28 लिंग : पुरुष	फोटो उपलब्ध
349	AWI1421361	निर्वाचक का नाम : अक्षय पारधी पिता का नाम: ओमप्रकाश पारधी गृह संख्या : 216 उम्र : 26 लिंग : पुरुष	फोटो उपलब्ध	350	AWI0775932	निर्वाचक का नाम : मोतन पति का नाम: पुना गृह संख्या : 217 उम्र : 71 लिंग : महिला	फोटो उपलब्ध	351	AWI0063222	निर्वाचक का नाम : संजय पिता का नाम: पुनाजी गृह संख्या : 217 उम्र : 37 लिंग : पुरुष	फोटो उपलब्ध
352	BFK4057766	निर्वाचक का नाम : विजय कुमार पिता का नाम: पुनाजी गृह संख्या : 217 उम्र : 37 लिंग : पुरुष	फोटो उपलब्ध	353	AWI1112226	निर्वाचक का नाम : निलीमा पारधी पति का नाम: संजय पारधी गृह संख्या : 217 उम्र : 34 लिंग : महिला	फोटो उपलब्ध	354	AWI1313675	निर्वाचक का नाम : ज्ञानेश्वरी पारधी पति का नाम: विजय कुमार पारधी गृह संख्या : 217 उम्र : 29 लिंग : महिला	फोटो उपलब्ध
355	AWI1839695	निर्वाचक का नाम : विष्णुनाथ पिता का नाम: आशाराम गृह संख्या : 218 उम्र : 50 लिंग : पुरुष	फोटो उपलब्ध	356	BFK3917580	निर्वाचक का नाम : शारदा पति का नाम: विष्णुनाथ गृह संख्या : 218 उम्र : 42 लिंग : महिला	फोटो उपलब्ध	357	AWI2126522	निर्वाचक का नाम : हर्षल पारधी पिता का नाम: विष्णुनाथ पारधी गृह संख्या : 218 उम्र : 23 लिंग : पुरुष	फोटो उपलब्ध
358	AWI2173524	निर्वाचक का नाम : भावना पारधी पिता का नाम: विष्णुनाथ पारधी गृह संख्या : 218 उम्र : 22 लिंग : महिला	फोटो उपलब्ध	359	AWI1684026	निर्वाचक का नाम : फुलचन्द पिता का नाम: रामजी गृह संख्या : 219 उम्र : 64 लिंग : पुरुष	फोटो उपलब्ध	360	AWI0629200	निर्वाचक का नाम : बालचन्द पिता का नाम: रामजी गृह संख्या : 219 उम्र : 60 लिंग : पुरुष	फोटो उपलब्ध

361 निर्वाचक का नाम : छनू पति का नाम: बालचन्द गृह संख्या : 219 उम्र : 55 लिंग : महिला	AWI1684182 फोटो उपलब्ध	362 निर्वाचक का नाम : भरतलाल पिता का नाम: फुलचंद गृह संख्या : 219 उम्र : 38 लिंग : पुरुष	BFK4057774 फोटो उपलब्ध	363 निर्वाचक का नाम : संध्यादेवी पति का नाम: भरतलाल गृह संख्या : 219 उम्र : 37 लिंग : महिला	AWI0966168 फोटो उपलब्ध
364 निर्वाचक का नाम : लता चौधरी पिता का नाम: फूलचंद चौधरी गृह संख्या : 219 उम्र : 34 लिंग : महिला	AWI2162006 फोटो उपलब्ध	365 निर्वाचक का नाम : नन्दकिशोर पिता का नाम: बालचन्द गृह संख्या : 219 उम्र : 32 लिंग : पुरुष	AWI0841163 फोटो उपलब्ध	366 निर्वाचक का नाम : राजकुमार चौधरी पिता का नाम: बालचंद चौधरी गृह संख्या : 219 उम्र : 28 लिंग : पुरुष	AWI1235332 फोटो उपलब्ध
367 निर्वाचक का नाम : दीक्षा चौधरी पति का नाम: नंदकिशोर चौधरी गृह संख्या : 219 उम्र : 25 लिंग : महिला	AWI2031748 फोटो उपलब्ध	368 निर्वाचक का नाम : रविन्द्र पिता का नाम: आसाराम गृह संख्या : 220 उम्र : 46 लिंग : पुरुष	BFK3782885 फोटो उपलब्ध	369 निर्वाचक का नाम : महानन्दा पति का नाम: रविन्द्र गृह संख्या : 220 उम्र : 40 लिंग : महिला	BFK3782919 फोटो उपलब्ध
370 निर्वाचक का नाम : देवांशु चौधरी पिता का नाम: रविंद्र चौधरी गृह संख्या : 220 उम्र : 19 लिंग : पुरुष	AWI2428647 फोटो उपलब्ध	371 निर्वाचक का नाम : तेजराम पिता का नाम: आशाराम गृह संख्या : 222 उम्र : 58 लिंग : पुरुष	AWI1653450 फोटो उपलब्ध	372 निर्वाचक का नाम : डुलन पति का नाम: तेजराम गृह संख्या : 222 उम्र : 56 लिंग : महिला	AWI1653427 फोटो उपलब्ध
373 निर्वाचक का नाम : कृष्णा सोनवाने पिता का नाम: तेजराम सोनवाने गृह संख्या : 222 उम्र : 32 लिंग : पुरुष	AWI0786590 फोटो उपलब्ध	374 निर्वाचक का नाम : भारती सोनवाने अन्य: कृष्णा सोनवाने गृह संख्या : 222 उम्र : 24 लिंग : महिला	AWI2250017 फोटो उपलब्ध	375 निर्वाचक का नाम : वैष्णवी सोनवाणे पिता का नाम: तेजराम सोनवाणे गृह संख्या : 222 उम्र : 20 लिंग : महिला	AWI2311942 फोटो उपलब्ध
376 निर्वाचक का नाम : शिला पति का नाम: श्रीराम गृह संख्या : 223 उम्र : 64 लिंग : महिला	AWI1653401 फोटो उपलब्ध	377 निर्वाचक का नाम : हरीराम पिता का नाम: किसनलाल गृह संख्या : 223 उम्र : 51 लिंग : पुरुष	AWI1653369 फोटो उपलब्ध	378 निर्वाचक का नाम : ममता पति का नाम: हरिराम गृह संख्या : 223 उम्र : 48 लिंग : महिला	AWI0775940 फोटो उपलब्ध
379 निर्वाचक का नाम : विजय पिता का नाम: श्रीराम गृह संख्या : 223 उम्र : 43 लिंग : पुरुष	BFK3918620 फोटो उपलब्ध	380 निर्वाचक का नाम : विद्या पति का नाम: विजय गृह संख्या : 223 उम्र : 37 लिंग : महिला	AWI1015056 फोटो उपलब्ध	381 निर्वाचक का नाम : रामप्रसाद पिता का नाम: श्रीराम गृह संख्या : 223 उम्र : 35 लिंग : पुरुष	AWI0786426 फोटो उपलब्ध
382 निर्वाचक का नाम : रंजीता सोनवाने पति का नाम: रामप्रसाद सोनवाने गृह संख्या : 223 उम्र : 31 लिंग : महिला	AWI2148773 फोटो उपलब्ध	383 निर्वाचक का नाम : कमलेश सोनवाने पिता का नाम: हरिराम गृह संख्या : 223 उम्र : 25 लिंग : पुरुष	AWI1518554 फोटो उपलब्ध	384 निर्वाचक का नाम : मोहनलाल मंगलकर पिता का नाम: नानबा गृह संख्या : 224 उम्र : 60 लिंग : पुरुष	AWI0786343 फोटो उपलब्ध
385 निर्वाचक का नाम : पुस्तकला मंगलकर पति का नाम: मोहनलाल गृह संख्या : 224 उम्र : 54 लिंग : महिला	AWI1683820 फोटो उपलब्ध	386 निर्वाचक का नाम : अजय मंगलकर पिता का नाम: मोहनलाल मंगलकर गृह संख्या : 224 उम्र : 35 लिंग : पुरुष	AWI0615104 फोटो उपलब्ध	387 निर्वाचक का नाम : भाग्यश्री मंगलकर पति का नाम: अजय मंगलकर गृह संख्या : 224 उम्र : 28 लिंग : महिला	AWI2208478 फोटो उपलब्ध
388 निर्वाचक का नाम : ज्ञानीराम पटले पिता का नाम: बुधा पटले गृह संख्या : 227 उम्र : 79 लिंग : पुरुष	AWI1480227 फोटो उपलब्ध	389 निर्वाचक का नाम : पूस्तकला पति का नाम: दीनदयाल गृह संख्या : 228/1 उम्र : 56 लिंग : महिला	AWI1683879 फोटो उपलब्ध	390 निर्वाचक का नाम : ज्ञानेश्वर पटले पिता का नाम: दीनदयाल गृह संख्या : 228/1 उम्र : 42 लिंग : पुरुष	AWI0786442 फोटो उपलब्ध

391	AWI2208486	निर्वाचक का नाम : स्वाती पटले पति का नाम: ज्ञानेश्वर पटले गृह संख्या : 228/1 उम्र : 28 लिंग : महिला	फोटो उपलब्ध	392	BFK3917671	निर्वाचक का नाम : इश्वरदयाल पटले पिता का नाम: मोतीराम गृह संख्या : 228/2 उम्र : 51 लिंग : पुरुष	फोटो उपलब्ध	393	BFK3917663	निर्वाचक का नाम : उर्मिला पटले पति का नाम: ईश्वरदयाल गृह संख्या : 228/2 उम्र : 44 लिंग : महिला	फोटो उपलब्ध
394	AWI2031730	निर्वाचक का नाम : सनम पटले पिता का नाम: इश्वरदयाल पटले गृह संख्या : 228/2 उम्र : 24 लिंग : महिला	फोटो उपलब्ध	395	AWI2148781	निर्वाचक का नाम : पूनम पटले पिता का नाम: ईश्वर दयाल पटले गृह संख्या : 228/2 उम्र : 23 लिंग : महिला	फोटो उपलब्ध	396	AWI2305274	निर्वाचक का नाम : सिद्धांत पटले पिता का नाम: इश्वरदयाल पटले गृह संख्या : 228/2 उम्र : 20 लिंग : पुरुष	फोटो उपलब्ध
397	AWI1683762	निर्वाचक का नाम : भगतसिंह पिता का नाम: सिताराम गृह संख्या : 229 उम्र : 61 लिंग : पुरुष	फोटो उपलब्ध	398	AWI1683770	निर्वाचक का नाम : तारा पति का नाम: भगतसिंह गृह संख्या : 229 उम्र : 57 लिंग : महिला	फोटो उपलब्ध	399	AWI1683788	निर्वाचक का नाम : ठानसिंह पिता का नाम: सिताराम गृह संख्या : 229 उम्र : 55 लिंग : पुरुष	फोटो उपलब्ध
400	AWI1683796	निर्वाचक का नाम : शांतकला पति का नाम: ठानसिंह गृह संख्या : 229 उम्र : 50 लिंग : महिला	फोटो उपलब्ध	401	BFK3919065	निर्वाचक का नाम : खिलेश पिता का नाम: भगतसिंह गृह संख्या : 229 उम्र : 40 लिंग : पुरुष	फोटो उपलब्ध	402	AWI0966002	निर्वाचक का नाम : मिनेश पारधी पिता का नाम: भगतसिंह गृह संख्या : 229 उम्र : 38 लिंग : पुरुष	फोटो उपलब्ध
403	AWI1322031	निर्वाचक का नाम : लिलेश्वरी पारधी पति का नाम: मिनेश पारधी गृह संख्या : 229 उम्र : 36 लिंग : महिला	फोटो उपलब्ध	404	AWI1322049	निर्वाचक का नाम : वनश्री पारधी पति का नाम: खिलेश पारधी गृह संख्या : 229 उम्र : 32 लिंग : महिला	फोटो उपलब्ध	405	AWI1518547	निर्वाचक का नाम : आदित्य पारधी पिता का नाम: धानसिंह गृह संख्या : 229 उम्र : 25 लिंग : पुरुष	फोटो उपलब्ध
406	AWI1653252	निर्वाचक का नाम : अंजना पति का नाम: लाखन गृह संख्या : 231 उम्र : 72 लिंग : महिला	फोटो उपलब्ध	407	BFK3782943	निर्वाचक का नाम : विरेन्द्र पिता का नाम: लाखन गृह संख्या : 231 उम्र : 45 लिंग : पुरुष	फोटो उपलब्ध	408	AWI1112234	निर्वाचक का नाम : माधुरी ठाकरे पति का नाम: विरेन्द्र ठाकरे गृह संख्या : 231 उम्र : 37 लिंग : महिला	फोटो उपलब्ध
409	BFK3782646	निर्वाचक का नाम : पृथ्वीलाल ठाकरे पिता का नाम: हगरू गृह संख्या : 232/1 उम्र : 45 लिंग : पुरुष	फोटो उपलब्ध	410	BFK3782760	निर्वाचक का नाम : अनीता ठाकरे पति का नाम: पृथ्वीलाल गृह संख्या : 232/1 उम्र : 45 लिंग : महिला	फोटो उपलब्ध	411	AWI1366368	निर्वाचक का नाम : सागर ठाकरे पिता का नाम: प्रथीलाल ठाकरे गृह संख्या : 232/1 उम्र : 26 लिंग : पुरुष	फोटो उपलब्ध
412	AWI2126415	निर्वाचक का नाम : कमलेश ठाकरे पिता का नाम: प्रथीलाल ठाकरे गृह संख्या : 232/1 उम्र : 23 लिंग : पुरुष	फोटो उपलब्ध	413	AWI0775957	निर्वाचक का नाम : झिंगरु ठाकरे पिता का नाम: टीकाराम गृह संख्या : 232/2 उम्र : 71 लिंग : पुरुष	फोटो उपलब्ध	414	AWI1653096	निर्वाचक का नाम : अनिल पिता का नाम: झींगरु गृह संख्या : 232/2 उम्र : 50 लिंग : पुरुष	फोटो उपलब्ध
415	AWI1444884	निर्वाचक का नाम : सरिता ठाकरे पति का नाम: अनिल ठाकरे गृह संख्या : 232/2 उम्र : 36 लिंग : महिला	फोटो उपलब्ध	416	AWI1191329	निर्वाचक का नाम : राजकुमार ठाकरे पिता का नाम: अनिल ठाकरे गृह संख्या : 232/2 उम्र : 30 लिंग : पुरुष	फोटो उपलब्ध	417	AWI1366376	निर्वाचक का नाम : अंकोश ठाकरे पिता का नाम: अनिल ठाकरे गृह संख्या : 232/2 उम्र : 26 लिंग : पुरुष	फोटो उपलब्ध
418	AWI2426328	निर्वाचक का नाम : प्राची ठाकरे पति का नाम: राजकुमार ठाकरे गृह संख्या : 232/2 उम्र : 24 लिंग : महिला	फोटो उपलब्ध	419	AWI2031722	निर्वाचक का नाम : महेश कुमार ठाकरे पिता का नाम: अनिल ठाकरे गृह संख्या : 232/2 उम्र : 24 लिंग : पुरुष	फोटो उपलब्ध	420	BFK4028320	निर्वाचक का नाम : मानिकराम ठाकरे पिता का नाम: मंगरु गृह संख्या : 232/3 उम्र : 51 लिंग : पुरुष	फोटो उपलब्ध

421	BFK4028510	निर्वाचक का नाम : ममता ठाकरे पति का नाम: मानिकराम गृह संख्या : 232/3 उम्र : 48 लिंग : महिला	फोटो उपलब्ध	422	AWI1480151	निर्वाचक का नाम : तुलसीराम ठाकरे पिता का नाम: मंगरूजी ठाकरे गृह संख्या : 232/3 उम्र : 45 लिंग : पुरुष	फोटो उपलब्ध	423	BFK4028528	निर्वाचक का नाम : रत्ना पति का नाम: तुरसीदास गृह संख्या : 232/3 उम्र : 43 लिंग : महिला	फोटो उपलब्ध
424	AWI1444041	निर्वाचक का नाम : संतोष ठाकरे पिता का नाम: मानिकराम ठाकरे गृह संख्या : 232/3 उम्र : 26 लिंग : पुरुष	फोटो उपलब्ध	425	AWI2157014	निर्वाचक का नाम : रानी ठाकरे पिता का नाम: माणिकचंद ठाकरे गृह संख्या : 232/3 उम्र : 24 लिंग : महिला	फोटो उपलब्ध	426	AWI2173540	निर्वाचक का नाम : राहुल ठाकरे पिता का नाम: माणिकचंद ठाकरे गृह संख्या : 232/3 उम्र : 22 लिंग : पुरुष	फोटो उपलब्ध
427	AWI2173557	निर्वाचक का नाम : प्रदीप ठाकरे पिता का नाम: तुलसीराम ठाकरे गृह संख्या : 232/3 उम्र : 22 लिंग : पुरुष	फोटो उपलब्ध	428	AWI2449486	निर्वाचक का नाम : प्रमोद ठाकरे पिता का नाम: तुलसीराम ठाकरे गृह संख्या : 232/3 उम्र : 19 लिंग : पुरुष	फोटो उपलब्ध	429	AWI1653005	निर्वाचक का नाम : शंकरलाल ठाकरे पिता का नाम: हगर गृह संख्या : 232/4 उम्र : 59 लिंग : पुरुष	फोटो उपलब्ध
430	AWI1653021	निर्वाचक का नाम : विमला ठाकरे पति का नाम: शंकर गृह संख्या : 232/4 उम्र : 56 लिंग : महिला	फोटो उपलब्ध	431	AWI1652916	निर्वाचक का नाम : योगराज ठाकरे पिता का नाम: नानाजी गृह संख्या : 233 उम्र : 61 लिंग : पुरुष	फोटो उपलब्ध	432	AWI0033936	निर्वाचक का नाम : परमिला ठाकरे पति का नाम: धनराज गृह संख्या : 233 उम्र : 59 लिंग : महिला	फोटो उपलब्ध
433	AWI1652940	निर्वाचक का नाम : गीता ठाकरे पति का नाम: योगराज गृह संख्या : 233 उम्र : 53 लिंग : महिला	फोटो उपलब्ध	434	AWI1015064	निर्वाचक का नाम : कोमेश्वरी ठाकरे पति का नाम: विजय कुमार गृह संख्या : 233 उम्र : 36 लिंग : महिला	फोटो उपलब्ध	435	AWI0733345	निर्वाचक का नाम : आशीष ठाकरे पिता का नाम: धनलाल गृह संख्या : 233 उम्र : 36 लिंग : पुरुष	फोटो उपलब्ध
436	BFK4057824	निर्वाचक का नाम : विजय ठाकरे पिता का नाम: धनलाल गृह संख्या : 233 उम्र : 36 लिंग : पुरुष	फोटो उपलब्ध	437	AWI0841171	निर्वाचक का नाम : सतीश पिता का नाम: धनलाल गृह संख्या : 233 उम्र : 35 लिंग : पुरुष	फोटो उपलब्ध	438	AWI2161958	निर्वाचक का नाम : पूजा ठाकरे पति का नाम: आशीष ठाकरे गृह संख्या : 233 उम्र : 28 लिंग : महिला	फोटो उपलब्ध
439	AWI2173573	निर्वाचक का नाम : पूजा ठाकरे पिता का नाम: योगराज ठाकरे गृह संख्या : 233 उम्र : 22 लिंग : महिला	फोटो उपलब्ध	440	AWI1652858	निर्वाचक का नाम : हरिलाल पिता का नाम: दशरथ गृह संख्या : 234 उम्र : 66 लिंग : पुरुष	फोटो उपलब्ध	441	AWI1652841	निर्वाचक का नाम : जयश्री पति का नाम: हरीलाल गृह संख्या : 234 उम्र : 56 लिंग : महिला	फोटो उपलब्ध
442	AWI1572338	निर्वाचक का नाम : नोहित हाथडाडे पिता का नाम: श्यामाचरण गृह संख्या : 234 उम्र : 25 लिंग : पुरुष	फोटो उपलब्ध	443	AWI2173581	निर्वाचक का नाम : नम्रता झाडे पिता का नाम: श्यामाचरण झाडे गृह संख्या : 234 उम्र : 22 लिंग : महिला	फोटो उपलब्ध	444	AWI1652635	निर्वाचक का नाम : होलूराम पिता का नाम: देवाजी गृह संख्या : 235 उम्र : 63 लिंग : पुरुष	फोटो उपलब्ध
445	AWI1652486	निर्वाचक का नाम : यादोराव पिता का नाम: कान्हू गृह संख्या : 235 उम्र : 61 लिंग : पुरुष	फोटो उपलब्ध	446	AWI1652460	निर्वाचक का नाम : शिशुला झाडे पति का नाम: होलूराम गृह संख्या : 235 उम्र : 61 लिंग : महिला	फोटो उपलब्ध	447	AWI1652437	निर्वाचक का नाम : चागुणा पति का नाम: यादोराव गृह संख्या : 235 उम्र : 58 लिंग : महिला	फोटो उपलब्ध
448	AWI1652775	निर्वाचक का नाम : ललिता झाडे पति का नाम: लिम्बाजी गृह संख्या : 235 उम्र : 55 लिंग : महिला	फोटो उपलब्ध	449	AWI1652528	निर्वाचक का नाम : लिंबाजी झाडे पिता का नाम: देवाजी गृह संख्या : 235 उम्र : 50 लिंग : पुरुष	फोटो उपलब्ध	450	BFK3783644	निर्वाचक का नाम : गजानंद झाडे पिता का नाम: होलूरामजी गृह संख्या : 235 उम्र : 45 लिंग : पुरुष	फोटो उपलब्ध

451	BFK4057840	निर्वाचक का नाम : ज्योति झाडे पति का नाम: गजानंद गृह संख्या : 235 उम्र : 36 लिंग : महिला	फोटो उपलब्ध	452	AWI0841189	निर्वाचक का नाम : संदीप पिता का नाम: यादोराव गृह संख्या : 235 उम्र : 34 लिंग : पुरुष	फोटो उपलब्ध	453	AWI1112242	निर्वाचक का नाम : दिलेश कुमार झाडे पिता का नाम: लिम्बाजी गृह संख्या : 235 उम्र : 32 लिंग : पुरुष	फोटो उपलब्ध
454	AWI2161974	निर्वाचक का नाम : शिल्पा झाडे पति का नाम: संदीप झाडे गृह संख्या : 235 उम्र : 31 लिंग : महिला	फोटो उपलब्ध	455	AWI1444140	निर्वाचक का नाम : कामेश्वरी झाडे पति का नाम: डिलेश हात झाडे गृह संख्या : 235 उम्र : 31 लिंग : महिला	फोटो उपलब्ध	456	AWI0615112	निर्वाचक का नाम : अनीता झाडे पति का नाम: मैनाजी गृह संख्या : 235/2 उम्र : 50 लिंग : महिला	फोटो उपलब्ध
457	AWI1652494	निर्वाचक का नाम : चन्दन पिता का नाम: कोल्हू गृह संख्या : 236 उम्र : 64 लिंग : पुरुष	फोटो उपलब्ध	458	BFK3917465	निर्वाचक का नाम : युवराज पिता का नाम: चन्दन गृह संख्या : 236 उम्र : 42 लिंग : पुरुष	फोटो उपलब्ध	459	BFK4057857	निर्वाचक का नाम : नंदा बाई पति का नाम: युवराज गृह संख्या : 236 उम्र : 38 लिंग : महिला	फोटो उपलब्ध
460	AWI2156990	निर्वाचक का नाम : राजकुमार सोनवाने पिता का नाम: चंदनलाल सोनवाने गृह संख्या : 236 उम्र : 30 लिंग : पुरुष	फोटो उपलब्ध	461	AWI2161925	निर्वाचक का नाम : अरूणा सोनवाने पति का नाम: राजकुमार सोनवाने गृह संख्या : 236 उम्र : 28 लिंग : महिला	फोटो उपलब्ध	462	AWI1444124	निर्वाचक का नाम : मोहनलाल झाडे पिता का नाम: पुना झाडे गृह संख्या : 237 उम्र : 72 लिंग : पुरुष	फोटो उपलब्ध
463	AWI1480300	निर्वाचक का नाम : प्रमीला झाडे पति का नाम: मोहनलाल झाडे गृह संख्या : 237 उम्र : 68 लिंग : महिला	फोटो उपलब्ध	464	AWI1444108	निर्वाचक का नाम : हंसराज झाडे पिता का नाम: मोहनलाल झाडे गृह संख्या : 237 उम्र : 48 लिंग : पुरुष	फोटो उपलब्ध	465	AWI1443936	निर्वाचक का नाम : अश्विनी झाडे पति का नाम: हंसराज झाडे गृह संख्या : 237 उम्र : 39 लिंग : महिला	फोटो उपलब्ध
466	AWI1652379	निर्वाचक का नाम : दिलाराम झाडे पिता का नाम: किसनलाल गृह संख्या : 238 उम्र : 61 लिंग : पुरुष	फोटो उपलब्ध	467	AWI1652346	निर्वाचक का नाम : सुरेंद्र पिता का नाम: कीसनलाल गृह संख्या : 238 उम्र : 59 लिंग : पुरुष	फोटो उपलब्ध	468	AWI1652312	निर्वाचक का नाम : अनुसया पति का नाम: भोलाराम गृह संख्या : 238 उम्र : 56 लिंग : महिला	फोटो उपलब्ध
469	AWI1479807	निर्वाचक का नाम : गोपिका झाडे पति का नाम: सुरेंद्र झाडे गृह संख्या : 238 उम्र : 56 लिंग : महिला	फोटो उपलब्ध	470	AWI1652247	निर्वाचक का नाम : भोलाराम झाडे पति का नाम: आको गृह संख्या : 238 उम्र : 56 लिंग : महिला	फोटो उपलब्ध	471	BFK4057865	निर्वाचक का नाम : सेवेन्द्र झाडे पिता का नाम: भोलाराम गृह संख्या : 238 उम्र : 39 लिंग : पुरुष	फोटो उपलब्ध
472	BFK4057873	निर्वाचक का नाम : राजेश पिता का नाम: डिलाराम गृह संख्या : 238 उम्र : 38 लिंग : पुरुष	फोटो उपलब्ध	473	AWI0966028	निर्वाचक का नाम : जितेंद्र झाडे पिता का नाम: भोलाराम गृह संख्या : 238 उम्र : 35 लिंग : पुरुष	फोटो उपलब्ध	474	AWI0966010	निर्वाचक का नाम : सविता झाडे पति का नाम: राजेश गृह संख्या : 238 उम्र : 33 लिंग : महिला	फोटो उपलब्ध
475	AWI1112259	निर्वाचक का नाम : वन्दना झाडे पति का नाम: सेवेन्द्र झाडे गृह संख्या : 238 उम्र : 33 लिंग : महिला	फोटो उपलब्ध	476	AWI1191410	निर्वाचक का नाम : शुभम कुमार झाडे पिता का नाम: सुरेंद्र झाडे गृह संख्या : 238 उम्र : 29 लिंग : पुरुष	फोटो उपलब्ध	477	AWI1443910	निर्वाचक का नाम : भूमेश्वरी झाडे पति का नाम: जितेंद्र झाडे गृह संख्या : 238 उम्र : 29 लिंग : महिला	फोटो उपलब्ध
478	AWI1421379	निर्वाचक का नाम : निकेश झाडे पिता का नाम: सुरेंद्र झाडे गृह संख्या : 238 उम्र : 27 लिंग : पुरुष	फोटो उपलब्ध	479	AWI1590652	निर्वाचक का नाम : ज्योति झाडे पति का नाम: शुभम झाडे गृह संख्या : 238 उम्र : 27 लिंग : महिला	फोटो उपलब्ध	480	AWI2426617	निर्वाचक का नाम : सुनैना झाडे पति का नाम: निकेश झाडे गृह संख्या : 238 उम्र : 23 लिंग : महिला	फोटो उपलब्ध

481 निर्वाचक का नाम : प्रेमलाल पिता का नाम: साहू गृह संख्या : 239 उम्र : 66 लिंग : पुरुष	AWI1652304 फोटो उपलब्ध	482 निर्वाचक का नाम : मदनलाल पिता का नाम: साहू गृह संख्या : 239 उम्र : 64 लिंग : पुरुष	AWI1652205 फोटो उपलब्ध	483 निर्वाचक का नाम : जैवन्ता पति का नाम: प्रेमलाल गृह संख्या : 239 उम्र : 63 लिंग : महिला	AWI1652197 फोटो उपलब्ध
484 निर्वाचक का नाम : उमन पति का नाम: मदनलाल गृह संख्या : 239 उम्र : 60 लिंग : महिला	AWI1652288 फोटो उपलब्ध	485 निर्वाचक का नाम : भरतलाल पिता का नाम: साहू गृह संख्या : 239 उम्र : 53 लिंग : पुरुष	AWI1652171 फोटो उपलब्ध	486 निर्वाचक का नाम : जाई झाड़े पति का नाम: भरतलाल झाड़े गृह संख्या : 239 उम्र : 49 लिंग : महिला	AWI1306448 फोटो उपलब्ध
487 निर्वाचक का नाम : संजय पिता का नाम: मदनलाल गृह संख्या : 239 उम्र : 35 लिंग : पुरुष	AWI0733352 फोटो उपलब्ध	488 निर्वाचक का नाम : अजय झाड़े पिता का नाम: मदनलाल झाड़े गृह संख्या : 239 उम्र : 32 लिंग : पुरुष	AWI2423291 फोटो उपलब्ध	489 निर्वाचक का नाम : मनीषा झाड़े पति का नाम: अजय झाड़े गृह संख्या : 239 उम्र : 28 लिंग : महिला	AWI2423275 फोटो उपलब्ध
490 निर्वाचक का नाम : सरिता झाड़े पति का नाम: संजय झाड़े गृह संख्या : 239 उम्र : 28 लिंग : महिला	AWI1443902 फोटो उपलब्ध	491 निर्वाचक का नाम : सतीश झाड़े पिता का नाम: भरतलाल झाड़े गृह संख्या : 239 उम्र : 25 लिंग : पुरुष	AWI1525104 फोटो उपलब्ध	492 निर्वाचक का नाम : अशोक पिता का नाम: मोरेश्वर गृह संख्या : 241 उम्र : 52 लिंग : पुरुष	AWI1652114 फोटो उपलब्ध
493 निर्वाचक का नाम : नरेश पिता का नाम: मोरेश्वर गृह संख्या : 241 उम्र : 44 लिंग : पुरुष	AWI0035972 फोटो उपलब्ध	494 निर्वाचक का नाम : मनोज ढोमने पिता का नाम: मोरेश्वर गृह संख्या : 241 उम्र : 44 लिंग : पुरुष	BFK3919057 फोटो उपलब्ध	495 निर्वाचक का नाम : संतोषी पति का नाम: अशोक गृह संख्या : 241 उम्र : 42 लिंग : महिला	BFK4028585 फोटो उपलब्ध
496 निर्वाचक का नाम : कौशल्या ढोमने पति का नाम: नरेश ढोमने गृह संख्या : 241 उम्र : 39 लिंग : महिला	AWI0966549 फोटो उपलब्ध	497 निर्वाचक का नाम : सेवकन ढोमने पति का नाम: मनोज ढोमने गृह संख्या : 241 उम्र : 36 लिंग : महिला	AWI0966127 फोटो उपलब्ध	498 निर्वाचक का नाम : कांता ढोमने पति का नाम: कासिराम गृह संख्या : 242 उम्र : 64 लिंग : महिला	AWI1652080 फोटो उपलब्ध
499 निर्वाचक का नाम : माधुरी ढोमने पति का नाम: अंकित ढोमने गृह संख्या : 242 उम्र : 30 लिंग : महिला	AWI2114452 फोटो उपलब्ध	500 निर्वाचक का नाम : अंकित ढोमने पिता का नाम: कासीराम ढोमने गृह संख्या : 242 उम्र : 29 लिंग : पुरुष	AWI1235357 फोटो उपलब्ध	501 निर्वाचक का नाम : निकेश ढोमने पिता का नाम: काशीराम ढोमने गृह संख्या : 242 उम्र : 26 लिंग : पुरुष	AWI1366392 फोटो उपलब्ध
502 निर्वाचक का नाम : कमला पति का नाम: श्रीराम गृह संख्या : 243 उम्र : 94 लिंग : महिला	AWI1652056 फोटो उपलब्ध	503 निर्वाचक का नाम : पूरनलाल नागपुरे पिता का नाम: श्रीराम गृह संख्या : 243 उम्र : 57 लिंग : पुरुष	AWI0775965 फोटो उपलब्ध	504 निर्वाचक का नाम : तेजराम पिता का नाम: श्रीराम गृह संख्या : 243 उम्र : 54 लिंग : पुरुष	AWI0063230 फोटो उपलब्ध
505 निर्वाचक का नाम : यश्वता नागपुरे पति का नाम: पूरनलाल नागपुरे गृह संख्या : 243 उम्र : 53 लिंग : महिला	AWI0775882 फोटो उपलब्ध	506 निर्वाचक का नाम : देवका पति का नाम: तेजराम गृह संख्या : 243 उम्र : 51 लिंग : महिला	AWI0775890 फोटो उपलब्ध	507 निर्वाचक का नाम : सीताराम नागपुरे पिता का नाम: श्रीराम गृह संख्या : 243 उम्र : 47 लिंग : पुरुष	AWI1652023 फोटो उपलब्ध
508 निर्वाचक का नाम : मीना पति का नाम: सेवकराम गृह संख्या : 243 उम्र : 46 लिंग : महिला	AWI0841197 फोटो उपलब्ध	509 निर्वाचक का नाम : संगीता नागपुरे पति का नाम: सिताराम गृह संख्या : 243 उम्र : 43 लिंग : महिला	BFK3917887 फोटो उपलब्ध	510 निर्वाचक का नाम : सेवकराम पिता का नाम: श्रीराम गृह संख्या : 243 उम्र : 42 लिंग : पुरुष	BFK3917903 फोटो उपलब्ध

511 निर्वाचक का नाम : कबीर नागपुरे पिता का नाम: तेजराम नागपुरे गृह संख्या : 243 उम्र : 34 लिंग : पुरुष	AWI0966176 फोटो उपलब्ध	512 निर्वाचक का नाम : हेमराज नागपुरे पिता का नाम: पुरनलाल नागपुरे गृह संख्या : 243 उम्र : 32 लिंग : पुरुष	AWI0966556 फोटो उपलब्ध	513 निर्वाचक का नाम : आनंद नागपुरे पिता का नाम: तेजराम नागपुरे गृह संख्या : 243 उम्र : 32 लिंग : पुरुष	AWI0966184 फोटो उपलब्ध
514 निर्वाचक का नाम : सुनीता नागपुरे पति का नाम: कबीर नागपुरे गृह संख्या : 243 उम्र : 29 लिंग : महिला	AWI1993443 फोटो उपलब्ध	515 निर्वाचक का नाम : आशीष नागपुरे पिता का नाम: सीताराम नागपुरे गृह संख्या : 243 उम्र : 24 लिंग : पुरुष	AWI2157006 फोटो उपलब्ध	516 निर्वाचक का नाम : सतीश नागपुरे पिता का नाम: सीताराम नागपुरे गृह संख्या : 243 उम्र : 22 लिंग : पुरुष	AWI2173607 फोटो उपलब्ध
517 निर्वाचक का नाम : सुस्मिता नागपुरे पिता का नाम: सेवकराम नागपुरे गृह संख्या : 243 उम्र : 19 लिंग : महिला	AWI2442457 फोटो उपलब्ध	518 निर्वाचक का नाम : रामप्रसाद नागपुरे पिता का नाम: हरीचंद गृह संख्या : 244 उम्र : 57 लिंग : पुरुष	AWI1651991 फोटो उपलब्ध	519 निर्वाचक का नाम : भोजराम पिता का नाम: हरिचंद गृह संख्या : 244 उम्र : 54 लिंग : पुरुष	AWI1651983 फोटो उपलब्ध
520 निर्वाचक का नाम : पारबता पति का नाम: रामप्रसाद गृह संख्या : 244 उम्र : 54 लिंग : महिला	AWI1651967 फोटो उपलब्ध	521 निर्वाचक का नाम : बालकदास पिता का नाम: हरीचंद गृह संख्या : 244 उम्र : 49 लिंग : पुरुष	AWI1651959 फोटो उपलब्ध	522 निर्वाचक का नाम : सुनीता नागपुरे पति का नाम: बालकदास नागपुरे गृह संख्या : 244 उम्र : 45 लिंग : महिला	BFK3782687 फोटो उपलब्ध
523 निर्वाचक का नाम : सुलकना पति का नाम: भोजराम गृह संख्या : 244 उम्र : 42 लिंग : महिला	BFK3782679 फोटो उपलब्ध	524 निर्वाचक का नाम : कमलेश पिता का नाम: रामप्रसाद गृह संख्या : 244 उम्र : 40 लिंग : पुरुष	BFK4028577 फोटो उपलब्ध	525 निर्वाचक का नाम : शैलेश नागपुरे पिता का नाम: रामप्रसाद गृह संख्या : 244 उम्र : 35 लिंग : पुरुष	AWI1015072 फोटो उपलब्ध
526 निर्वाचक का नाम : लक्ष्मी नागपुरे पति का नाम: कमलेश गृह संख्या : 244 उम्र : 33 लिंग : महिला	AWI0966192 फोटो उपलब्ध	527 निर्वाचक का नाम : लुकेश नागपुरे पिता का नाम: भोजराम नागपुरे गृह संख्या : 244 उम्र : 30 लिंग : पुरुष	AWI1144229 फोटो उपलब्ध	528 निर्वाचक का नाम : नीता नगपुरे पिता का नाम: बालकदास नागपुरे गृह संख्या : 244 उम्र : 27 लिंग : महिला	AWI1444868 फोटो उपलब्ध
529 निर्वाचक का नाम : मुकेश नागपुरे पिता का नाम: बालकदास नागपुरे गृह संख्या : 244 उम्र : 25 लिंग : पुरुष	AWI1518521 फोटो उपलब्ध	530 निर्वाचक का नाम : जितेंद्र नागपुरे पिता का नाम: भोजराम नागपुरे गृह संख्या : 244 उम्र : 23 लिंग : पुरुष	AWI2148799 फोटो उपलब्ध	531 निर्वाचक का नाम : राजनंदनी नागपुरे पति का नाम: लुकेश नागपुरे गृह संख्या : 244 उम्र : 19 लिंग : महिला	AWI2424588 फोटो उपलब्ध
532 निर्वाचक का नाम : जगपाल पिता का नाम: श्रावण गृह संख्या : 245 उम्र : 59 लिंग : पुरुष	AWI1651868 फोटो उपलब्ध	533 निर्वाचक का नाम : सुमन पति का नाम: जगपाल गृह संख्या : 245 उम्र : 54 लिंग : महिला	AWI1651876 फोटो उपलब्ध	534 निर्वाचक का नाम : निरंजन पिता का नाम: जगपाल गृह संख्या : 245 उम्र : 37 लिंग : पुरुष	BFK4057881 फोटो उपलब्ध
535 निर्वाचक का नाम : संगीता नागपुरे पति का नाम: निरंजन नागपुरे गृह संख्या : 245 उम्र : 34 लिंग : महिला	AWI0966499 फोटो उपलब्ध	536 निर्वाचक का नाम : लक्ष्मी पति का नाम: भोलाराम गृह संख्या : 246 उम्र : 49 लिंग : महिला	AWI1651900 फोटो उपलब्ध	537 निर्वाचक का नाम : हरीराम पिता का नाम: वासुदेव गृह संख्या : 246 उम्र : 44 लिंग : पुरुष	BFK3783016 फोटो उपलब्ध
538 निर्वाचक का नाम : वन्दना नागपुरे पति का नाम: शोभाराम नागपुरे गृह संख्या : 246 उम्र : 43 लिंग : महिला	AWI1480334 फोटो उपलब्ध	539 निर्वाचक का नाम : वंदना पति का नाम: हरिराम गृह संख्या : 246 उम्र : 42 लिंग : महिला	BFK3782968 फोटो उपलब्ध	540 निर्वाचक का नाम : शोभाराम पिता का नाम: वासुदेव गृह संख्या : 246 उम्र : 40 लिंग : पुरुष	BFK3782927 फोटो उपलब्ध

541 निर्वाचक का नाम : विनोद नागपुरे पिता का नाम: भोलाराम नागपुरे गृह संख्या : 246 उम्र : 31 लिंग : पुरुष	AWI0966572 फोटो उपलब्ध	542 निर्वाचक का नाम : प्रमोद नागपुरे पिता का नाम: भोलाराम नागपुरे गृह संख्या : 246 उम्र : 28 लिंग : पुरुष	AWI1281534 फोटो उपलब्ध	543 निर्वाचक का नाम : पूजा नागपुरे पति का नाम: विनोद नागपुरे गृह संख्या : 246 उम्र : 25 लिंग : महिला	AWI2464311 फोटो उपलब्ध
544 निर्वाचक का नाम : दीपिका नागपुरे पिता का नाम: हरिराम नागपुरे गृह संख्या : 246 उम्र : 23 लिंग : महिला	AWI2292894 फोटो उपलब्ध	545 निर्वाचक का नाम : पूजा नागपुरे पति का नाम: प्रमोद नागपुरे गृह संख्या : 246 उम्र : 22 लिंग : महिला	AWI2426286 फोटो उपलब्ध	546 निर्वाचक का नाम : रजनी नागपुरे पिता का नाम: शोभाराम नागपुरे गृह संख्या : 246 उम्र : 21 लिंग : महिला	AWI2276954 फोटो उपलब्ध
547 निर्वाचक का नाम : क्राश्रकुमार नागपुरे पिता का नाम: हरिराम नागपुरे गृह संख्या : 246 उम्र : 21 लिंग : पुरुष	AWI2279115 फोटो उपलब्ध	548 निर्वाचक का नाम : अनमोल नागपुरे पिता का नाम: शोभाराम नागपुरे गृह संख्या : 246 उम्र : 19 लिंग : पुरुष	AWI2436129 फोटो उपलब्ध	549 निर्वाचक का नाम : डुलीचंद पिता का नाम: ज्ञानीराम गृह संख्या : 248 उम्र : 62 लिंग : पुरुष	AWI1652262 फोटो उपलब्ध
550 निर्वाचक का नाम : तेजवन्ता पति का नाम: डुलीचंद गृह संख्या : 248 उम्र : 58 लिंग : महिला	AWI0775908 फोटो उपलब्ध	551 निर्वाचक का नाम : क्रांति कुमार हाथझाड़े पिता का नाम: ज्ञानीराम गृह संख्या : 248 उम्र : 55 लिंग : पुरुष	AWI1651827 फोटो उपलब्ध	552 निर्वाचक का नाम : मूलचंद हाथझाड़े पिता का नाम: सेवकराम गृह संख्या : 248 उम्र : 48 लिंग : पुरुष	AWI1652254 फोटो उपलब्ध
553 निर्वाचक का नाम : कृष्णकुमार पिता का नाम: ज्ञानीराम गृह संख्या : 248 उम्र : 47 लिंग : पुरुष	AWI0775916 फोटो उपलब्ध	554 निर्वाचक का नाम : कुन्दना हाथझाड़े पति का नाम: क्रांति कुमार हाथझाड़े गृह संख्या : 248 उम्र : 44 लिंग : महिला	BFK3918489 फोटो उपलब्ध	555 निर्वाचक का नाम : डुलवंता पति का नाम: कृष्णकुमार गृह संख्या : 248 उम्र : 43 लिंग : महिला	AWI0033951 फोटो उपलब्ध
556 निर्वाचक का नाम : मंदा हाथझाड़े पति का नाम: मुलचन्द गृह संख्या : 248 उम्र : 43 लिंग : महिला	BFK3782737 फोटो उपलब्ध	557 निर्वाचक का नाम : लोकपाल पिता का नाम: डुलीचंद गृह संख्या : 248 उम्र : 38 लिंग : पुरुष	BFK4057899 फोटो उपलब्ध	558 निर्वाचक का नाम : देवांगना पति का नाम: लोकपाल गृह संख्या : 248 उम्र : 35 लिंग : महिला	AWI0786467 फोटो उपलब्ध
559 निर्वाचक का नाम : शुभम हाथझाड़े पिता का नाम: मूलचंद हाथझाड़े गृह संख्या : 248 उम्र : 24 लिंग : पुरुष	AWI2031714 फोटो उपलब्ध	560 निर्वाचक का नाम : सुशील झाड़े पिता का नाम: क्रांति कुमार झाड़े गृह संख्या : 248 उम्र : 23 लिंग : पुरुष	AWI2148740 फोटो उपलब्ध	561 निर्वाचक का नाम : अश्विनी हाथझाड़े पिता का नाम: मूलचंद हाथझाड़े गृह संख्या : 248 उम्र : 20 लिंग : महिला	AWI2324937 फोटो उपलब्ध
562 निर्वाचक का नाम : नुकेश हाथझाड़े पिता का नाम: कृष्ण कुमार हाथझाड़े गृह संख्या : 248 उम्र : 19 लिंग : पुरुष	AWI2448868 फोटो उपलब्ध	563 निर्वाचक का नाम : रविकुमार हाथझाड़े पिता का नाम: क्रांति कुमार हाथझाड़े गृह संख्या : 248 उम्र : 19 लिंग : पुरुष	AWI2451037 फोटो उपलब्ध	564 निर्वाचक का नाम : अरविन्द पिता का नाम: फुलचन्द गृह संख्या : 250 उम्र : 40 लिंग : पुरुष	BFK3917804 फोटो उपलब्ध
565 निर्वाचक का नाम : मोरेश्वरी नागपुरे पति का नाम: अरविंद नागपुरे गृह संख्या : 250 उम्र : 34 लिंग : महिला	AWI0966200 फोटो उपलब्ध	566 निर्वाचक का नाम : महेन्द्र पारधी पिता का नाम: वानुसा गृह संख्या : 251 उम्र : 55 लिंग : पुरुष	AWI1651793 फोटो उपलब्ध	567 निर्वाचक का नाम : इमला पारधी पति का नाम: महेन्द्र गृह संख्या : 251 उम्र : 53 लिंग : महिला	AWI1651785 फोटो उपलब्ध
568 निर्वाचक का नाम : छाया पारधी पति का नाम: हितेश पारधी गृह संख्या : 251 उम्र : 37 लिंग : महिला	BFK4057907 फोटो उपलब्ध	569 निर्वाचक का नाम : हितेश पारधी पिता का नाम: महेन्द्र गृह संख्या : 251 उम्र : 36 लिंग : पुरुष	BFK4057923 फोटो उपलब्ध	570 निर्वाचक का नाम : विशाल पारधी पिता का नाम: महेन्द्र पारधी गृह संख्या : 251 उम्र : 32 लिंग : पुरुष	AWI0966382 फोटो उपलब्ध

571 निर्वाचक का नाम : रक्षा पारधी पति का नाम: विशाल पारधी गृह संख्या : 251 उम्र : 26 लिंग : महिला	AWI1421387 फोटो उपलब्ध	572 निर्वाचक का नाम : राधेश्याम पिता का नाम: परसराम गृह संख्या : 252/1 उम्र : 52 लिंग : पुरुष	AWI0733386 फोटो उपलब्ध	573 निर्वाचक का नाम : गीता पति का नाम: राधेश्याम गृह संख्या : 252/1 उम्र : 50 लिंग : महिला	AWI1651751 फोटो उपलब्ध
574 निर्वाचक का नाम : अश्विनी पारधी पिता का नाम: राधेश्याम पारधी गृह संख्या : 252/1 उम्र : 24 लिंग : महिला	AWI2031698 फोटो उपलब्ध	575 निर्वाचक का नाम : रेखा बाई पति का नाम: भुमेश्वर गृह संख्या : 252/2 उम्र : 38 लिंग : महिला	BFK4057931 फोटो उपलब्ध	576 निर्वाचक का नाम : विनीत पारधी पिता का नाम: भुमेश्वर पारधी गृह संख्या : 252/2 उम्र : 21 लिंग : पुरुष	AWI2391043 फोटो उपलब्ध
577 निर्वाचक का नाम : सौनूला पति का नाम: वानुसा गृह संख्या : 252/3 उम्र : 77 लिंग : महिला	AWI1651736 फोटो उपलब्ध	578 निर्वाचक का नाम : सुरेन्द्र पिता का नाम: वानुसा गृह संख्या : 252/3 उम्र : 45 लिंग : पुरुष	BFK3918778 फोटो उपलब्ध	579 निर्वाचक का नाम : सिन्धू पति का नाम: सुरेन्द्र गृह संख्या : 252/3 उम्र : 44 लिंग : महिला	BFK3918364 फोटो उपलब्ध
580 निर्वाचक का नाम : नरेन्द्र पारधी पिता का नाम: वानुसा गृह संख्या : 252/3 उम्र : 44 लिंग : पुरुष	AWI0033969 फोटो उपलब्ध	581 निर्वाचक का नाम : ठानेन्द्र पारधी पिता का नाम: वानुसा गृह संख्या : 252/3 उम्र : 42 लिंग : पुरुष	BFK3918760 फोटो उपलब्ध	582 निर्वाचक का नाम : अनिता पारधी पति का नाम: ठानेन्द्र पारधी गृह संख्या : 252/3 उम्र : 39 लिंग : महिला	AWI0521328 फोटो उपलब्ध
583 निर्वाचक का नाम : सुरेखा पारधी पति का नाम: नरेन्द्र पारधी गृह संख्या : 252/3 उम्र : 38 लिंग : महिला	AWI1191428 फोटो उपलब्ध	584 निर्वाचक का नाम : मिनेश पारधी पिता का नाम: सुरेन्द्र पारधी गृह संख्या : 252/3 उम्र : 23 लिंग : पुरुष	AWI2148807 फोटो उपलब्ध	585 निर्वाचक का नाम : रमेश ढोमने पिता का नाम: झींगर गृह संख्या : 255 उम्र : 66 लिंग : पुरुष	AWI1651728 फोटो उपलब्ध
586 निर्वाचक का नाम : सुनिलकुमार पिता का नाम: रमेश गृह संख्या : 255 उम्र : 37 लिंग : पुरुष	BFK4028551 फोटो उपलब्ध	587 निर्वाचक का नाम : ज्योति ढोमने पति का नाम: सुनील ढोमने गृह संख्या : 255 उम्र : 32 लिंग : महिला	AWI1322072 फोटो उपलब्ध	588 निर्वाचक का नाम : अनीता ढोमने पति का नाम: रमेश गृह संख्या : 256 उम्र : 60 लिंग : महिला	AWI1651744 फोटो उपलब्ध
589 निर्वाचक का नाम : गीता ढोमने पति का नाम: राधेश्याम गृह संख्या : 256 उम्र : 56 लिंग : महिला	AWI1826171 फोटो उपलब्ध	590 निर्वाचक का नाम : अनिल पिता का नाम: रमेश गृह संख्या : 256 उम्र : 41 लिंग : पुरुष	BFK3783743 फोटो उपलब्ध	591 निर्वाचक का नाम : रानी पति का नाम: अनिल गृह संख्या : 256 उम्र : 31 लिंग : महिला	AWI0966390 फोटो उपलब्ध
592 निर्वाचक का नाम : सुमित ढोमने पिता का नाम: राधेश्याम ढोमने गृह संख्या : 256 उम्र : 30 लिंग : पुरुष	AWI1144252 फोटो उपलब्ध	593 निर्वाचक का नाम : मुन्नालाल धुर्वे पिता का नाम: सिताराम गृह संख्या : 258 उम्र : 47 लिंग : पुरुष	AWI1651710 फोटो उपलब्ध	594 निर्वाचक का नाम : दिनेश धुर्वे पिता का नाम: सिताराम गृह संख्या : 258 उम्र : 44 लिंग : पुरुष	BFK3783701 फोटो उपलब्ध
595 निर्वाचक का नाम : सालिकराम पिता का नाम: राजाराम गृह संख्या : 258 उम्र : 42 लिंग : पुरुष	BFK4057949 फोटो उपलब्ध	596 निर्वाचक का नाम : सुनीता पति का नाम: सालिकराम गृह संख्या : 258 उम्र : 40 लिंग : महिला	BFK4057956 फोटो उपलब्ध	597 निर्वाचक का नाम : सरीता धुर्वे पति का नाम: दिनेश धुर्वे गृह संख्या : 258 उम्र : 37 लिंग : महिला	AWI1015080 फोटो उपलब्ध
598 निर्वाचक का नाम : ललिता पति का नाम: मुन्नालाल गृह संख्या : 258 उम्र : 36 लिंग : महिला	BFK4057964 फोटो उपलब्ध	599 निर्वाचक का नाम : प्रमिला कोहरे पिता का नाम: सालिकराम कोहरे गृह संख्या : 258 उम्र : 19 लिंग : महिला	AWI2428621 फोटो उपलब्ध	600 निर्वाचक का नाम : अनतराम श्री रामे पिता का नाम: धनराम गृह संख्या : 259 उम्र : 54 लिंग : पुरुष	AWI1651702 फोटो उपलब्ध

601 निर्वाचक का नाम : अशोक श्री रामे पिता का नाम: धनराम गृह संख्या : 259 उम्र : 50 लिंग : पुरुष	AWI2005890 फोटो उपलब्ध	602 निर्वाचक का नाम : शीला श्री रामे पिता का नाम: अनतराम गृह संख्या : 259 उम्र : 50 लिंग : महिला	AWI1651686 फोटो उपलब्ध	603 निर्वाचक का नाम : दशाराम पिता का नाम: धनराम गृह संख्या : 259 उम्र : 47 लिंग : पुरुष	AWI1651678 फोटो उपलब्ध
604 निर्वाचक का नाम : उर्मिला श्रीरामे पति का नाम: दशाराम गृह संख्या : 259 उम्र : 44 लिंग : महिला	AWI0966218 फोटो उपलब्ध	605 निर्वाचक का नाम : अनिता श्री रामे पति का नाम: अशोक गृह संख्या : 259 उम्र : 43 लिंग : महिला	AWI0966416 फोटो उपलब्ध	606 निर्वाचक का नाम : अनमोल श्रीरामे पिता का नाम: अनतराम श्रीरामे गृह संख्या : 259 उम्र : 30 लिंग : पुरुष	AWI1458728 फोटो उपलब्ध
607 निर्वाचक का नाम : पूजा श्रीरामे पिता का नाम: अनतराम श्रीरामे गृह संख्या : 259 उम्र : 27 लिंग : महिला	AWI1443621 फोटो उपलब्ध	608 निर्वाचक का नाम : चित्ररेखा श्रीराम पति का नाम: अनमोल श्रीराम गृह संख्या : 259 उम्र : 24 लिंग : महिला	AWI2291649 फोटो उपलब्ध	609 निर्वाचक का नाम : लक्ष्मी श्री रामे पिता का नाम: अशोक श्री रामे गृह संख्या : 259 उम्र : 24 लिंग : महिला	AWI2320042 फोटो उपलब्ध
610 निर्वाचक का नाम : भाओलाल भोरगडे पिता का नाम: उरकूड गृह संख्या : 264 उम्र : 64 लिंग : पुरुष	AWI1651660 फोटो उपलब्ध	611 निर्वाचक का नाम : श्यामलता भोरगडे पति का नाम: भाऊलाल गृह संख्या : 264 उम्र : 61 लिंग : महिला	AWI1651652 फोटो उपलब्ध	612 निर्वाचक का नाम : वासुदेव भोरगडे पिता का नाम: उरकूड गृह संख्या : 264 उम्र : 59 लिंग : पुरुष	AWI1651645 फोटो उपलब्ध
613 निर्वाचक का नाम : गीता भोरगडे पति का नाम: वासुदेव गृह संख्या : 264 उम्र : 56 लिंग : महिला	AWI1651637 फोटो उपलब्ध	614 निर्वाचक का नाम : अनिल भोरगडे पिता का नाम: भाऊलाल गृह संख्या : 264 उम्र : 39 लिंग : पुरुष	BFK4028296 फोटो उपलब्ध	615 निर्वाचक का नाम : परमेश्वरी भोरगडे पति का नाम: अनिल गृह संख्या : 264 उम्र : 35 लिंग : महिला	AWI0892661 फोटो उपलब्ध
616 निर्वाचक का नाम : सुनिल कुमार पिता का नाम: वासुदेव गृह संख्या : 264 उम्र : 34 लिंग : पुरुष	AWI0786475 फोटो उपलब्ध	617 निर्वाचक का नाम : खिलेश भोरगडे पिता का नाम: वासुदेव भोरगडे गृह संख्या : 264 उम्र : 32 लिंग : पुरुष	AWI0966598 फोटो उपलब्ध	618 निर्वाचक का नाम : विकेश भौरगडे पिता का नाम: वासुदेव भौरगडे गृह संख्या : 264 उम्र : 27 लिंग : पुरुष	AWI1444314 फोटो उपलब्ध
619 निर्वाचक का नाम : लक्ष्मी भौरगडे पति का नाम: सुनील भौरगडे गृह संख्या : 264 उम्र : 26 लिंग : महिला	AWI2148815 फोटो उपलब्ध	620 निर्वाचक का नाम : राधा पति का नाम: जग्गुसाव गृह संख्या : 265 उम्र : 84 लिंग : महिला	AWI1651579 फोटो उपलब्ध	621 निर्वाचक का नाम : मुन्नीलाल पिता का नाम: जग्गुसाव गृह संख्या : 265 उम्र : 58 लिंग : पुरुष	AWI1651561 फोटो उपलब्ध
622 निर्वाचक का नाम : हरीलाल पिता का नाम: जग्गुसाव गृह संख्या : 265 उम्र : 54 लिंग : पुरुष	AWI0775866 फोटो उपलब्ध	623 निर्वाचक का नाम : परमीला पति का नाम: हरीलाल गृह संख्या : 265 उम्र : 52 लिंग : महिला	AWI1651553 फोटो उपलब्ध	624 निर्वाचक का नाम : छोटेलाल पिता का नाम: जग्गुसाव गृह संख्या : 265 उम्र : 51 लिंग : पुरुष	AWI1651546 फोटो उपलब्ध
625 निर्वाचक का नाम : सागरता पति का नाम: छोटेलाल गृह संख्या : 265 उम्र : 49 लिंग : महिला	AWI0063248 फोटो उपलब्ध	626 निर्वाचक का नाम : रविन्द्र कुमार पिता का नाम: मुन्नीलाल गृह संख्या : 265 उम्र : 39 लिंग : पुरुष	BFK4028544 फोटो उपलब्ध	627 निर्वाचक का नाम : रामेश्वरी बाघमारे पति का नाम: रविन्द्र गृह संख्या : 265 उम्र : 34 लिंग : महिला	AWI0966226 फोटो उपलब्ध
628 निर्वाचक का नाम : वीरेंद्र कुमार बाघमारे पिता का नाम: छोटेलाल बाघमारे गृह संख्या : 265 उम्र : 24 लिंग : पुरुष	AWI2031680 फोटो उपलब्ध	629 निर्वाचक का नाम : सुखलाल पिता का नाम: पुरन गृह संख्या : 266 उम्र : 61 लिंग : पुरुष	BFK3918828 फोटो उपलब्ध	630 निर्वाचक का नाम : छबीलाल पिता का नाम: पुरन गृह संख्या : 266 उम्र : 47 लिंग : पुरुष	BFK3917226 फोटो उपलब्ध

631	BFK3919305	निर्वाचक का नाम : पुष्पाबाई पति का नाम: सुखलाल गृह संख्या : 266 उम्र : 45 लिंग : महिला	फोटो उपलब्ध	632	AWI2245504	निर्वाचक का नाम : हेमलता भालवे पति का नाम: छबिलाल भालवे गृह संख्या : 266 उम्र : 36 लिंग : महिला	फोटो उपलब्ध	633	BFK4028338	निर्वाचक का नाम : लिखिराम पिता का नाम: बृजलाल गृह संख्या : 267 उम्र : 56 लिंग : पुरुष	फोटो उपलब्ध
634	BFK3917606	निर्वाचक का नाम : भोजवन्ता पति का नाम: चुनीलाल गृह संख्या : 267 उम्र : 52 लिंग : महिला	फोटो उपलब्ध	635	AWI0615138	निर्वाचक का नाम : ओमप्रकाश पटले पिता का नाम: लिखिराम पटले गृह संख्या : 267 उम्र : 36 लिंग : पुरुष	फोटो उपलब्ध	636	AWI0966036	निर्वाचक का नाम : कोमल पटले पिता का नाम: लिखीराम गृह संख्या : 267 उम्र : 33 लिंग : पुरुष	फोटो उपलब्ध
637	AWI2114460	निर्वाचक का नाम : छाया पटले पति का नाम: ओमप्रकाश पटले गृह संख्या : 267 उम्र : 27 लिंग : महिला	फोटो उपलब्ध	638	AWI2113470	निर्वाचक का नाम : दिशा पटले पति का नाम: कोमल पटले गृह संख्या : 267 उम्र : 23 लिंग : महिला	फोटो उपलब्ध	639	AWI1651454	निर्वाचक का नाम : कचराबी पति का नाम: पिरमोहम्मद गृह संख्या : 269 उम्र : 69 लिंग : महिला	फोटो उपलब्ध
640	AWI1144260	निर्वाचक का नाम : निसार शेख पिता का नाम: पीर मोहम्मद शेख गृह संख्या : 269 उम्र : 36 लिंग : पुरुष	फोटो उपलब्ध	641	AWI1443654	निर्वाचक का नाम : आफरीन शेख पति का नाम: निसार शेख गृह संख्या : 269 उम्र : 31 लिंग : महिला	फोटो उपलब्ध	642	AWI1651488	निर्वाचक का नाम : नरेश बावेंकर पिता का नाम: रामचंद गृह संख्या : 273 उम्र : 64 लिंग : पुरुष	फोटो उपलब्ध
643	AWI1651512	निर्वाचक का नाम : कौशल पति का नाम: सुभाष गृह संख्या : 273 उम्र : 61 लिंग : महिला	फोटो उपलब्ध	644	AWI1651603	निर्वाचक का नाम : भागन बावेंकर पति का नाम: नरेश गृह संख्या : 273 उम्र : 61 लिंग : महिला	फोटो उपलब्ध	645	BFK3917333	निर्वाचक का नाम : कमलेश बवेंकर पिता का नाम: नरेश बवेंकर गृह संख्या : 273 उम्र : 40 लिंग : पुरुष	फोटो उपलब्ध
646	AWI1112275	निर्वाचक का नाम : कल्पना बवेंकर पति का नाम: कमलेश बवेंकर गृह संख्या : 273 उम्र : 39 लिंग : महिला	फोटो उपलब्ध	647	BFK4057972	निर्वाचक का नाम : मनोज पिता का नाम: नरेश गृह संख्या : 273 उम्र : 36 लिंग : पुरुष	फोटो उपलब्ध	648	AWI2113488	निर्वाचक का नाम : सीमा बवेंकर पति का नाम: मनोज गृह संख्या : 273 उम्र : 33 लिंग : महिला	फोटो उपलब्ध
649	AWI0786483	निर्वाचक का नाम : प्रहलाद बरवेकर पिता का नाम: सुभाष गृह संख्या : 273 उम्र : 33 लिंग : पुरुष	फोटो उपलब्ध	650	AWI1651611	निर्वाचक का नाम : दीनदयाल पिता का नाम: काशीराम गृह संख्या : 274 उम्र : 60 लिंग : पुरुष	फोटो उपलब्ध	651	AWI1191337	निर्वाचक का नाम : रामदयाल पारधी पिता का नाम: काशीराम पारधी गृह संख्या : 274 उम्र : 59 लिंग : पुरुष	फोटो उपलब्ध
652	AWI1191345	निर्वाचक का नाम : प्रियंका पारधी पति का नाम: रामदयाल पारधी गृह संख्या : 274 उम्र : 49 लिंग : महिला	फोटो उपलब्ध	653	AWI1651439	निर्वाचक का नाम : हस्तकला पति का नाम: दीनदयाल गृह संख्या : 274 उम्र : 48 लिंग : महिला	फोटो उपलब्ध	654	AWI2161891	निर्वाचक का नाम : बरिस कुमार पारधी पिता का नाम: रामदयाल पारधी गृह संख्या : 274 उम्र : 23 लिंग : पुरुष	फोटो उपलब्ध
655	AWI2245066	निर्वाचक का नाम : सपना पारधी पिता का नाम: रामदयाल पारधी गृह संख्या : 274 उम्र : 21 लिंग : महिला	फोटो उपलब्ध	656	AWI1651447	निर्वाचक का नाम : पुरवन्ता पति का नाम: देवाजी गृह संख्या : 275 उम्र : 60 लिंग : महिला	फोटो उपलब्ध	657	BFK3919248	निर्वाचक का नाम : विकेश पिता का नाम: देवाजी गृह संख्या : 275 उम्र : 44 लिंग : पुरुष	फोटो उपलब्ध
658	BFK3918935	निर्वाचक का नाम : छाया पति का नाम: विकेश गृह संख्या : 275 उम्र : 41 लिंग : महिला	फोटो उपलब्ध	659	AWI2433241	निर्वाचक का नाम : कृतिका पटले पिता का नाम: विकेश पटले गृह संख्या : 275 उम्र : 19 लिंग : महिला	फोटो उपलब्ध	660	AWI2006021	निर्वाचक का नाम : सुकाजी पिता का नाम: राजाराम गृह संख्या : 276 उम्र : 69 लिंग : पुरुष	फोटो उपलब्ध

661	AWI1839745	निर्वाचक का नाम : धुरवन्ता पति का नाम: सुकाजी गृह संख्या : 276 उम्र : 67 लिंग : महिला	662	BFK3918745	निर्वाचक का नाम : सुरेन्द्र पिता का नाम: सुकाजी गृह संख्या : 276 उम्र : 40 लिंग : पुरुष	663	AWI0786491	निर्वाचक का नाम : गायत्री पति का नाम: सुरेन्द्र गृह संख्या : 276 उम्र : 37 लिंग : महिला
664	AWI1840651	निर्वाचक का नाम : अशोक पिता का नाम: बिरजलाल गृह संख्या : 277 उम्र : 49 लिंग : पुरुष	665	BFK4619318	निर्वाचक का नाम : लखन पिता का नाम: बिरजलाल गृह संख्या : 277 उम्र : 47 लिंग : पुरुष	666	BFK3917747	निर्वाचक का नाम : मिना पति का नाम: अशोक गृह संख्या : 277 उम्र : 46 लिंग : महिला
667	BFK4028684	निर्वाचक का नाम : जैतुरा पति का नाम: लखन गृह संख्या : 277 उम्र : 41 लिंग : महिला	668	AWI2156974	निर्वाचक का नाम : मनोज झाड़े पिता का नाम: अशोक झाड़े गृह संख्या : 277 उम्र : 23 लिंग : पुरुष	669	AWI2233302	निर्वाचक का नाम : अजय झाड़े पिता का नाम: लखन झाड़े गृह संख्या : 277 उम्र : 21 लिंग : पुरुष
670	AWI2299436	निर्वाचक का नाम : सतीश झाड़े पिता का नाम: अशोक झाड़े गृह संख्या : 277 उम्र : 21 लिंग : पुरुष	671	AWI2451789	निर्वाचक का नाम : अनिकेत झाड़े पिता का नाम: लखन झाड़े गृह संख्या : 277 उम्र : 19 लिंग : पुरुष	672	AWI1651371	निर्वाचक का नाम : टीकाराम महांगकर पिता का नाम: शिवराम गृह संख्या : 278 उम्र : 69 लिंग : पुरुष
673	AWI1651355	निर्वाचक का नाम : मोलन महांगकर पति का नाम: टीकाराम गृह संख्या : 278 उम्र : 66 लिंग : महिला	674	BFK3918703	निर्वाचक का नाम : आरती महांगकर पति का नाम: यशवन्त गृह संख्या : 278 उम्र : 42 लिंग : महिला	675	AWI2250314	निर्वाचक का नाम : आंचल महांगकर पिता का नाम: यशवन्त महांगकर गृह संख्या : 278 उम्र : 21 लिंग : महिला
676	AWI2441814	निर्वाचक का नाम : आयुष महांगकर पिता का नाम: यशवन्त महांगकर गृह संख्या : 278 उम्र : 19 लिंग : पुरुष	677	BFK3918950	निर्वाचक का नाम : शीला पति का नाम: श्रीराम गृह संख्या : 279 उम्र : 59 लिंग : महिला	678	BFK4619268	निर्वाचक का नाम : संजय पिलगर पिता का नाम: श्रीराम पिलगर गृह संख्या : 279 उम्र : 39 लिंग : पुरुष
679	AWI0892679	निर्वाचक का नाम : संगीता पति का नाम: संजय गृह संख्या : 279 उम्र : 37 लिंग : महिला	680	AWI0841213	निर्वाचक का नाम : राजकुमार पिलगर पिता का नाम: श्रीराम पिलगर गृह संख्या : 279 उम्र : 35 लिंग : पुरुष	681	AWI1191352	निर्वाचक का नाम : कविता पिलगर पति का नाम: राजकुमार पिलगर गृह संख्या : 279 उम्र : 30 लिंग : महिला
682	AWI1651280	निर्वाचक का नाम : गणेश बार्वेकर पिता का नाम: रामचन्द्र गृह संख्या : 280 उम्र : 62 लिंग : पुरुष	683	AWI1651272	निर्वाचक का नाम : नागरता बारवेकर पति का नाम: गनेश गृह संख्या : 280 उम्र : 59 लिंग : महिला	684	AWI1651264	निर्वाचक का नाम : मानिकचंद पिता का नाम: लक्ष्मण गृह संख्या : 282 उम्र : 63 लिंग : पुरुष
685	AWI1843861	निर्वाचक का नाम : शोभा सूर्यवंशी पति का नाम: मानिकचंद सूर्यवंशी गृह संख्या : 282 उम्र : 59 लिंग : महिला	686	BFK4057980	निर्वाचक का नाम : सागर पिता का नाम: मानिक चन्द्र गृह संख्या : 282 उम्र : 39 लिंग : पुरुष	687	AWI1366418	निर्वाचक का नाम : खिलेश्वरी सूर्यवंशी पति का नाम: सागर सूर्यवंशी गृह संख्या : 282 उम्र : 33 लिंग : महिला
688	AWI1651223	निर्वाचक का नाम : भागरता पति का नाम: गुलाब गृह संख्या : 283 उम्र : 59 लिंग : महिला	689	AWI1144211	निर्वाचक का नाम : संदिप पिता का नाम: गुलाब गृह संख्या : 283 उम्र : 30 लिंग : पुरुष	690	AWI1651231	निर्वाचक का नाम : शेखइसमाइल पिता का नाम: पिरमोहम्मद गृह संख्या : 286 उम्र : 49 लिंग : पुरुष

691	BFK3919255	निर्वाचक का नाम : यास्मिनशेख पति का नाम: शेख इस्माइल गृह संख्या : 286 उम्र : 45 लिंग : महिला	फोटो उपलब्ध	692	AWI2225878	निर्वाचक का नाम : अल्ताफ राजा पिता का नाम: मो इस्माइल शेख गृह संख्या : 286 उम्र : 21 लिंग : पुरुष	फोटो उपलब्ध	693	AWI1826130	निर्वाचक का नाम : परमानंद बांगरे पिता का नाम: देवाजी गृह संख्या : 288/1 उम्र : 54 लिंग : पुरुष	फोटो उपलब्ध
694	BFK3918968	निर्वाचक का नाम : शकुंतला बांगरे पति का नाम: परमानंद गृह संख्या : 288/1 उम्र : 48 लिंग : महिला	फोटो उपलब्ध	695	AWI2173656	निर्वाचक का नाम : पंकज कुमार बांगरे पिता का नाम: परमानंद बांगरे गृह संख्या : 288/1 उम्र : 22 लिंग : पुरुष	फोटो उपलब्ध	696	AWI2384527	निर्वाचक का नाम : पवन बांग्रे पिता का नाम: परमानंद बांग्रे गृह संख्या : 288/1 उम्र : 20 लिंग : पुरुष	फोटो उपलब्ध
697	BFK4052726	निर्वाचक का नाम : सेवकराम बांगरे पिता का नाम: रेवाजी गृह संख्या : 288/2 उम्र : 62 लिंग : पुरुष	फोटो उपलब्ध	698	AWI0775874	निर्वाचक का नाम : ईदकला बांगरे पति का नाम: सेवकराम गृह संख्या : 288/2 उम्र : 51 लिंग : महिला	फोटो उपलब्ध	699	AWI0841221	निर्वाचक का नाम : ज्ञानेश्वर बांगरे पिता का नाम: सेवकराम गृह संख्या : 288/2 उम्र : 32 लिंग : पुरुष	फोटो उपलब्ध
700	AWI1144286	निर्वाचक का नाम : सोपान बांगरे पिता का नाम: सेवकराम बांगरे गृह संख्या : 288/2 उम्र : 30 लिंग : पुरुष	फोटो उपलब्ध	701	AWI1281427	निर्वाचक का नाम : शीतल बांगरे पिता का नाम: सेवकराम बांगरे गृह संख्या : 288/2 उम्र : 28 लिंग : महिला	फोटो उपलब्ध	702	AWI2278208	निर्वाचक का नाम : लक्ष्मीचंद पाटले पिता का नाम: कुंजीलाल पाटले गृह संख्या : 291 उम्र : 65 लिंग : पुरुष	फोटो उपलब्ध
703	BFK3783420	निर्वाचक का नाम : सिसूला पति का नाम: लक्ष्मीचंद गृह संख्या : 291 उम्र : 64 लिंग : महिला	फोटो उपलब्ध	704	AWI1651587	निर्वाचक का नाम : जागेश्वर पिता का नाम: कुंजीलाल गृह संख्या : 291 उम्र : 53 लिंग : पुरुष	फोटो उपलब्ध	705	BFK3783107	निर्वाचक का नाम : पुस्तकला पति का नाम: जागेश्वर गृह संख्या : 291 उम्र : 48 लिंग : महिला	फोटो उपलब्ध
706	BFK3917945	निर्वाचक का नाम : राजेन्द्र पिता का नाम: लक्ष्मीचन्द्र गृह संख्या : 291 उम्र : 40 लिंग : पुरुष	फोटो उपलब्ध	707	AWI0966044	निर्वाचक का नाम : राशी पटले पति का नाम: राजेन्द्र गृह संख्या : 291 उम्र : 37 लिंग : महिला	फोटो उपलब्ध	708	AWI2175685	निर्वाचक का नाम : विकास पटले पिता का नाम: जागेश पटले गृह संख्या : 291 उम्र : 22 लिंग : पुरुष	फोटो उपलब्ध
709	AWI1843879	निर्वाचक का नाम : राधन पति का नाम: तेजलाल गृह संख्या : 292 उम्र : 82 लिंग : महिला	फोटो उपलब्ध	710	AWI1651132	निर्वाचक का नाम : रामप्रसाद पिता का नाम: तेजलाल गृह संख्या : 292 उम्र : 61 लिंग : पुरुष	फोटो उपलब्ध	711	AWI1651116	निर्वाचक का नाम : पुरवन्ता पति का नाम: रामप्रसाद गृह संख्या : 292 उम्र : 59 लिंग : महिला	फोटो उपलब्ध
712	AWI1112283	निर्वाचक का नाम : शीला पटले पति का नाम: विजय प्रकाश पटले गृह संख्या : 292 उम्र : 41 लिंग : महिला	फोटो उपलब्ध	713	BFK3782851	निर्वाचक का नाम : विजय प्रकाश पिता का नाम: आत्माराम गृह संख्या : 292 उम्र : 40 लिंग : पुरुष	फोटो उपलब्ध	714	AWI0966242	निर्वाचक का नाम : जयप्रकाश पिता का नाम: रामप्रसाद गृह संख्या : 292 उम्र : 34 लिंग : पुरुष	फोटो उपलब्ध
715	AWI1421429	निर्वाचक का नाम : अतुल पटले पिता का नाम: रामप्रसाद पटले गृह संख्या : 292 उम्र : 26 लिंग : पुरुष	फोटो उपलब्ध	716	AWI2031672	निर्वाचक का नाम : धनेश्वरी पटले पति का नाम: जयप्रकाश पटले गृह संख्या : 292 उम्र : 26 लिंग : महिला	फोटो उपलब्ध	717	AWI2274405	निर्वाचक का नाम : हस्तकला पाटले पति का नाम: अतुल पाटले गृह संख्या : 292 उम्र : 26 लिंग : महिला	फोटो उपलब्ध
718	AWI1651082	निर्वाचक का नाम : सालिकराम पिता का नाम: तारन गृह संख्या : 293 उम्र : 64 लिंग : पुरुष	फोटो उपलब्ध	719	AWI1651074	निर्वाचक का नाम : कान्तन पति का नाम: सालिकराम गृह संख्या : 293 उम्र : 58 लिंग : महिला	फोटो उपलब्ध	720	AWI0966069	निर्वाचक का नाम : पुष्पा बिसेन पति का नाम: जयप्रकाश गृह संख्या : 293 उम्र : 42 लिंग : महिला	फोटो उपलब्ध

721 निर्वाचक का नाम : रेखा पति का नाम: जियालाल गृह संख्या : 293 उम्र : 41 लिंग : महिला	AWI0786517 फोटो उपलब्ध	722 निर्वाचक का नाम : जय प्रकाश पिता का नाम: सालिकराम गृह संख्या : 293 उम्र : 40 लिंग : पुरुष	BFK4028502 फोटो उपलब्ध	723 निर्वाचक का नाम : जियालाल पिता का नाम: सालिकराम गृह संख्या : 293 उम्र : 40 लिंग : पुरुष	BFK3783206 फोटो उपलब्ध
724 निर्वाचक का नाम : सुनीता बिसेन पति का नाम: दशरथ बिसेन गृह संख्या : 293 उम्र : 38 लिंग : महिला	AWI1191378 फोटो उपलब्ध	725 निर्वाचक का नाम : दशरथ बिसेन पिता का नाम: दोन्दु जी बिसेन गृह संख्या : 293 उम्र : 36 लिंग : पुरुष	AWI1191360 फोटो उपलब्ध	726 निर्वाचक का नाम : घनश्याम सोनवाणे पिता का नाम: पुना गृह संख्या : 294 उम्र : 68 लिंग : पुरुष	AWI1651066 फोटो उपलब्ध
727 निर्वाचक का नाम : गीता सोनवाणे पति का नाम: धनश्याम गृह संख्या : 294 उम्र : 42 लिंग : महिला	BFK3918992 फोटो उपलब्ध	728 निर्वाचक का नाम : संजय सोनवाने पिता का नाम: घनश्याम गृह संख्या : 294 उम्र : 24 लिंग : पुरुष	AWI2206779 फोटो उपलब्ध	729 निर्वाचक का नाम : अनिता सोनवाणे पिता का नाम: घनश्याम सोनवाणे गृह संख्या : 294 उम्र : 22 लिंग : महिला	AWI2299188 फोटो उपलब्ध
730 निर्वाचक का नाम : बबीता सोनवाणे पिता का नाम: घनश्याम सोनवाणे गृह संख्या : 294 उम्र : 20 लिंग : महिला	AWI2305431 फोटो उपलब्ध	731 निर्वाचक का नाम : धनराम सोनवाणे पिता का नाम: बाबूलाल गृह संख्या : 295 उम्र : 61 लिंग : पुरुष	AWI1650993 फोटो उपलब्ध	732 निर्वाचक का नाम : निर्मला सोनवाणे पति का नाम: धनराम गृह संख्या : 295 उम्र : 59 लिंग : महिला	AWI1651009 फोटो उपलब्ध
733 निर्वाचक का नाम : जितेन्द्र सोनवाणे पिता का नाम: धनराम गृह संख्या : 295 उम्र : 33 लिंग : पुरुष	AWI0786525 फोटो उपलब्ध	734 निर्वाचक का नाम : श्यामकला सोनवाने पति का नाम: जितेन्द्र सोनवाने गृह संख्या : 295 उम्र : 30 लिंग : महिला	AWI1235365 फोटो उपलब्ध	735 निर्वाचक का नाम : मिथून सोनवाने पिता का नाम: धनराम सोनवाने गृह संख्या : 295 उम्र : 29 लिंग : पुरुष	AWI1191386 फोटो उपलब्ध
736 निर्वाचक का नाम : वीणा सोनवाने पति का नाम: मिथून सोनवाने गृह संख्या : 295 उम्र : 29 लिंग : महिला	AWI2439479 फोटो उपलब्ध	737 निर्वाचक का नाम : राधेश्याम सोनावणे पिता का नाम: पुना गृह संख्या : 296 उम्र : 59 लिंग : पुरुष	AWI2005908 फोटो उपलब्ध	738 निर्वाचक का नाम : कला सोनावणे पति का नाम: राधेश्याम गृह संख्या : 296 उम्र : 57 लिंग : महिला	BFK3917010 फोटो उपलब्ध
739 निर्वाचक का नाम : देवानंद सोनवाणे पिता का नाम: साबुलाल गृह संख्या : 296 उम्र : 51 लिंग : पुरुष	AWI0033977 फोटो उपलब्ध	740 निर्वाचक का नाम : लीला सोनवाणे पति का नाम: देवानंद गृह संख्या : 296 उम्र : 49 लिंग : महिला	AWI0033985 फोटो उपलब्ध	741 निर्वाचक का नाम : सुरेन्द्र सोनवाणे पिता का नाम: साबुलाल गृह संख्या : 296 उम्र : 45 लिंग : पुरुष	BFK3783222 फोटो उपलब्ध
742 निर्वाचक का नाम : अनिता सोनवाणे पति का नाम: सुरेन्द्र गृह संख्या : 296 उम्र : 35 लिंग : महिला	AWI1112291 फोटो उपलब्ध	743 निर्वाचक का नाम : राजू सोनवाने पिता का नाम: राधेश्याम सोनवाने गृह संख्या : 296 उम्र : 28 लिंग : पुरुष	AWI1443662 फोटो उपलब्ध	744 निर्वाचक का नाम : संदीप सोनावने पिता का नाम: राधेलाल सोनावणे गृह संख्या : 296 उम्र : 23 लिंग : पुरुष	AWI2126506 फोटो उपलब्ध
745 निर्वाचक का नाम : सत्यशीला सोनवाने पति का नाम: संदीप सोनवाने गृह संख्या : 296 उम्र : 22 लिंग : महिला	AWI2206761 फोटो उपलब्ध	746 निर्वाचक का नाम : राहुल सोनवाणे पिता का नाम: राजकुमार सोनवाणे गृह संख्या : 296 उम्र : 20 लिंग : पुरुष	AWI2311827 फोटो उपलब्ध	747 निर्वाचक का नाम : इशुप्रसाद बिसेन पिता का नाम: इडोबा बिसेन गृह संख्या : 297 उम्र : 50 लिंग : पुरुष	AWI1826213 फोटो उपलब्ध
748 निर्वाचक का नाम : लता बिसेन पति का नाम: इशुप्रसाद बिसेन गृह संख्या : 297 उम्र : 41 लिंग : महिला	BFK4028676 फोटो उपलब्ध	749 निर्वाचक का नाम : पूनम बिसेन पिता का नाम: इशुप्रसाद बिसेन गृह संख्या : 297 उम्र : 23 लिंग : महिला	AWI2126423 फोटो उपलब्ध	750 निर्वाचक का नाम : निखिल बिसेन पिता का नाम: इशुप्रसाद बिसेन गृह संख्या : 297 उम्र : 21 लिंग : पुरुष	AWI2236792 फोटो उपलब्ध

751 निर्वाचक का नाम : सुकमन बिसेन पति का नाम: रेकचंद गृह संख्या : 298 उम्र : 71 लिंग : महिला	AWI0775858 फोटो उपलब्ध	752 निर्वाचक का नाम : कविता बिसेन पिता का नाम: उदल गृह संख्या : 298 उम्र : 69 लिंग : महिला	AWI1650977 फोटो उपलब्ध	753 निर्वाचक का नाम : राजेंद्र बिसेन पिता का नाम: रेकचंद गृह संख्या : 298 उम्र : 46 लिंग : पुरुष	BFK3917697 फोटो उपलब्ध
754 निर्वाचक का नाम : संजय बिसेन पिता का नाम: लक्ष्मीचंद गृह संख्या : 298 उम्र : 45 लिंग : पुरुष	BFK3783677 फोटो उपलब्ध	755 निर्वाचक का नाम : लता बिसेन पति का नाम: मुकेश गृह संख्या : 298 उम्र : 42 लिंग : महिला	AWI0786608 फोटो उपलब्ध	756 निर्वाचक का नाम : चंद्रशेखर बिसेन पिता का नाम: रेकचंद गृह संख्या : 298 उम्र : 41 लिंग : पुरुष	BFK3783230 फोटो उपलब्ध
757 निर्वाचक का नाम : श्यालू बिसेन पति का नाम: राजेन्द्र गृह संख्या : 298 उम्र : 40 लिंग : महिला	BFK4057998 फोटो उपलब्ध	758 निर्वाचक का नाम : सुनीता बिसेन पति का नाम: संजय गृह संख्या : 298 उम्र : 39 लिंग : महिला	BFK4028668 फोटो उपलब्ध	759 निर्वाचक का नाम : मुकेश बिसेन पिता का नाम: लक्ष्मीचंद गृह संख्या : 298 उम्र : 39 लिंग : पुरुष	AWI0690610 फोटो उपलब्ध
760 निर्वाचक का नाम : सीमा बिसेन पति का नाम: चन्द्रशेखर बिसेन गृह संख्या : 298 उम्र : 29 लिंग : महिला	AWI1235373 फोटो उपलब्ध	761 निर्वाचक का नाम : उरकूड पिता का नाम: जिवन गृह संख्या : 299 उम्र : 64 लिंग : पुरुष	AWI1651058 फोटो उपलब्ध	762 निर्वाचक का नाम : वच्छला पति का नाम: उरकूड गृह संख्या : 299 उम्र : 61 लिंग : महिला	BFK3918786 फोटो उपलब्ध
763 निर्वाचक का नाम : लक्ष्मीचंद नागपुरे पिता का नाम: जिवन गृह संख्या : 299 उम्र : 55 लिंग : पुरुष	AWI1650969 फोटो उपलब्ध	764 निर्वाचक का नाम : प्रमीला नागपुरे पति का नाम: लक्ष्मीचंद गृह संख्या : 299 उम्र : 53 लिंग : महिला	AWI1650944 फोटो उपलब्ध	765 निर्वाचक का नाम : सुरेंद्र नागपुरे पिता का नाम: उरकूड गृह संख्या : 299 उम्र : 38 लिंग : पुरुष	BFK4058012 फोटो उपलब्ध
766 निर्वाचक का नाम : आनंद कुमार पिता का नाम: उरकूड गृह संख्या : 299 उम्र : 36 लिंग : पुरुष	BFK4058004 फोटो उपलब्ध	767 निर्वाचक का नाम : दिनेश नागपुरे पिता का नाम: लक्ष्मी चंद गृह संख्या : 299 उम्र : 36 लिंग : पुरुष	BFK4058038 फोटो उपलब्ध	768 निर्वाचक का नाम : महेश पिता का नाम: लक्ष्मीचंद गृह संख्या : 299 उम्र : 34 लिंग : पुरुष	AWI0841205 फोटो उपलब्ध
769 निर्वाचक का नाम : ममता नागपुरे पति का नाम: दिनेश नागपुरे गृह संख्या : 299 उम्र : 33 लिंग : महिला	AWI1235381 फोटो उपलब्ध	770 निर्वाचक का नाम : ओनिता नागपुरे पति का नाम: महेश नागपुरे गृह संख्या : 299 उम्र : 28 लिंग : महिला	AWI2114445 फोटो उपलब्ध	771 निर्वाचक का नाम : भारती नागपुरे पति का नाम: आनंद नागपुरे गृह संख्या : 299 उम्र : 26 लिंग : महिला	AWI1487008 फोटो उपलब्ध
772 निर्वाचक का नाम : रामचंद्र पिता का नाम: माहदा गृह संख्या : 300 उम्र : 63 लिंग : पुरुष	AWI1650951 फोटो उपलब्ध	773 निर्वाचक का नाम : शकुलता पति का नाम: रामचंद्र गृह संख्या : 300 उम्र : 61 लिंग : महिला	AWI1843895 फोटो उपलब्ध	774 निर्वाचक का नाम : हीरन पति का नाम: बालचंद गृह संख्या : 300 उम्र : 59 लिंग : महिला	AWI0775817 फोटो उपलब्ध
775 निर्वाचक का नाम : पवन कुमार पिता का नाम: बालचंद गृह संख्या : 300 उम्र : 37 लिंग : पुरुष	BFK4058020 फोटो उपलब्ध	776 निर्वाचक का नाम : लीला पति का नाम: पवन गृह संख्या : 300 उम्र : 36 लिंग : महिला	AWI0966259 फोटो उपलब्ध	777 निर्वाचक का नाम : मछिंद्र नागपुरे पिता का नाम: रामचंद नागपुरे गृह संख्या : 300 उम्र : 26 लिंग : पुरुष	AWI1421403 फोटो उपलब्ध
778 निर्वाचक का नाम : सयन पति का नाम: हीरालाल गृह संख्या : 301 उम्र : 71 लिंग : महिला	AWI1650902 फोटो उपलब्ध	779 निर्वाचक का नाम : श्यामकला पिता का नाम: हीरालाल गृह संख्या : 301 उम्र : 50 लिंग : महिला	BFK3918430 फोटो उपलब्ध	780 निर्वाचक का नाम : धनेन्द्र कुमार बिसेन पिता का नाम: हीरालाल बिसेन गृह संख्या : 301 उम्र : 38 लिंग : पुरुष	BFK4058046 फोटो उपलब्ध

781 निर्वाचक का नाम : दुर्गा बिसेन पति का नाम: धर्नेद्र बिसेन गृह संख्या : 301 उम्र : 27 लिंग : महिला	AWI2156867 फोटो उपलब्ध	782 निर्वाचक का नाम : भाउलाल पिता का नाम: फटू गृह संख्या : 302 उम्र : 68 लिंग : पुरुष	AWI1650894 फोटो उपलब्ध	783 निर्वाचक का नाम : सिरवन्ता पति का नाम: भाउलाल गृह संख्या : 302 उम्र : 66 लिंग : महिला	AWI1650878 फोटो उपलब्ध
784 निर्वाचक का नाम : प्रताप बिसेन पिता का नाम: जुगराम गृह संख्या : 302 उम्र : 63 लिंग : पुरुष	AWI1650860 फोटो उपलब्ध	785 निर्वाचक का नाम : भैयालाल पिता का नाम: जुगराम गृह संख्या : 302 उम्र : 49 लिंग : पुरुष	AWI1649003 फोटो उपलब्ध	786 निर्वाचक का नाम : देवनलाल बिसेन पिता का नाम: भाउलाल बिसेन गृह संख्या : 302 उम्र : 48 लिंग : पुरुष	AWI0786541 फोटो उपलब्ध
787 निर्वाचक का नाम : यमकान्ता पति का नाम: रामदयाल गृह संख्या : 302 उम्र : 48 लिंग : महिला	BFK3918547 फोटो उपलब्ध	788 निर्वाचक का नाम : लक्ष्मी बिसेन पति का नाम: भैयालाल बिसेन गृह संख्या : 302 उम्र : 47 लिंग : महिला	AWI2424695 फोटो उपलब्ध	789 निर्वाचक का नाम : अनिल बिसेन पिता का नाम: भाउलाल बिसेन गृह संख्या : 302 उम्र : 44 लिंग : पुरुष	BFK4028700 फोटो उपलब्ध
790 निर्वाचक का नाम : किरण बिसेन पति का नाम: नेतलाल बिसेन गृह संख्या : 302 उम्र : 41 लिंग : महिला	AWI0966440 फोटो उपलब्ध	791 निर्वाचक का नाम : कैलाश बिसेन पिता का नाम: प्रताप गृह संख्या : 302 उम्र : 41 लिंग : पुरुष	BFK4052718 फोटो उपलब्ध	792 निर्वाचक का नाम : नेतलाल बिसेन पिता का नाम: सुखलाल गृह संख्या : 302 उम्र : 40 लिंग : पुरुष	BFK3917507 फोटो उपलब्ध
793 निर्वाचक का नाम : विद्या बिसेन पति का नाम: कैलास गृह संख्या : 302 उम्र : 40 लिंग : महिला	AWI0786533 फोटो उपलब्ध	794 निर्वाचक का नाम : हंसकला बिसेन पति का नाम: देवन लाल बिसेन गृह संख्या : 302 उम्र : 37 लिंग : महिला	AWI1112317 फोटो उपलब्ध	795 निर्वाचक का नाम : मुन्नालाल बिसेन पिता का नाम: प्रताप गृह संख्या : 302 उम्र : 37 लिंग : पुरुष	AWI0035931 फोटो उपलब्ध
796 निर्वाचक का नाम : सुनील बिसेन पिता का नाम: भाउलाल गृह संख्या : 302 उम्र : 37 लिंग : पुरुष	AWI0733378 फोटो उपलब्ध	797 निर्वाचक का नाम : चैनलाल बिसेन पिता का नाम: प्रताप गृह संख्या : 302 उम्र : 36 लिंग : पुरुष	BFK4058053 फोटो उपलब्ध	798 निर्वाचक का नाम : योगेश्वरी बिसेन पति का नाम: अनिल बिसेन गृह संख्या : 302 उम्र : 34 लिंग : महिला	AWI1015130 फोटो उपलब्ध
799 निर्वाचक का नाम : प्रीति बिसेन पति का नाम: मुन्नालाल बिसेन गृह संख्या : 302 उम्र : 33 लिंग : महिला	AWI2148823 फोटो उपलब्ध	800 निर्वाचक का नाम : गंगा बाई बिसेन पति का नाम: चैनलाल बिसेन गृह संख्या : 302 उम्र : 28 लिंग : महिला	AWI1470889 फोटो उपलब्ध	801 निर्वाचक का नाम : प्रद्युमन बिसेन पिता का नाम: रामदयाल बिसेन गृह संख्या : 302 उम्र : 27 लिंग : पुरुष	AWI1444298 फोटो उपलब्ध
802 निर्वाचक का नाम : संदीप बिसेन पिता का नाम: रामदयाल बिसेन गृह संख्या : 302 उम्र : 23 लिंग : पुरुष	AWI2313328 फोटो उपलब्ध	803 निर्वाचक का नाम : सोगन पति का नाम: नान्हूसाव गृह संख्या : 303 उम्र : 84 लिंग : महिला	AWI1649029 फोटो उपलब्ध	804 निर्वाचक का नाम : फुलचंद्र पिता का नाम: नान्हूसाव गृह संख्या : 303 उम्र : 62 लिंग : पुरुष	AWI1648914 फोटो उपलब्ध
805 निर्वाचक का नाम : ताराबाई पति का नाम: फुलचंद्र गृह संख्या : 303 उम्र : 60 लिंग : महिला	AWI1648922 फोटो उपलब्ध	806 निर्वाचक का नाम : रेकचंद पिता का नाम: नान्हूसाव गृह संख्या : 303 उम्र : 59 लिंग : पुरुष	AWI1648963 फोटो उपलब्ध	807 निर्वाचक का नाम : रेखा पति का नाम: रेकचंद गृह संख्या : 303 उम्र : 55 लिंग : महिला	BFK3917648 फोटो उपलब्ध
808 निर्वाचक का नाम : माधुरी भौरगढे पति का नाम: निलेश कुमार भौरगढे गृह संख्या : 303 उम्र : 34 लिंग : महिला	AWI1313691 फोटो उपलब्ध	809 निर्वाचक का नाम : निलेश कुमार भौरगढे पिता का नाम: रेकचंद भौरगढे गृह संख्या : 303 उम्र : 33 लिंग : पुरुष	AWI1191394 फोटो उपलब्ध	810 निर्वाचक का नाम : कमलेश भौरगढे पिता का नाम: रेकचंद भौरगढे गृह संख्या : 303 उम्र : 28 लिंग : पुरुष	AWI1322122 फोटो उपलब्ध

विधान सभा क्षेत्र की संख्या व नाम : 113-कटंगी  
अनुभाग की संख्या व नाम : 1-फुलचुर-2 फुलचुर

811

AWI1366426

निर्वाचक का नाम : चित्तरंजन भौरगडे  
पिता का नाम: फूलचंद भौरगडे  
गृह संख्या : 303  
उम्र : 27 लिंग : पुरुष

फोटो उपलब्ध

812

AWI2470524

निर्वाचक का नाम : रेशमा पारधी  
पति का नाम: आशीष पारधी  
गृह संख्या : एच/ओ:आशीष पारधी वार्ड नं 02  
उम्र : 23 लिंग : महिला

फोटो उपलब्ध

विधान सभा क्षेत्र की संख्या व नाम : 113-कटंगी  
घटक I - परिवर्धन सूची 1 (23-12-2025 से 21-02-2026 तक)

813	1	AWI2484335	निर्वाचक का नाम : रूपाली बिसेन पिता का नाम: रामकृष्ण बिसेन गृह संख्या : 182/4 उम्र : 18 लिंग : महिला	फोटो उपलब्ध
814	1	AWI2484467	निर्वाचक का नाम : किरण पारधी पिता का नाम: विष्णुनाथ पार्धी गृह संख्या : 218 उम्र : 18 लिंग : महिला	फोटो उपलब्ध
815	1	AWI2484566	निर्वाचक का नाम : निधि तुरकर पति का नाम: मयंक तुरकर गृह संख्या : 208 उम्र : 28 लिंग : महिला	फोटो उपलब्ध
816	1	AWI2485431	निर्वाचक का नाम : गौरव तुरकर पिता का नाम: शैलेश तुरकर गृह संख्या : 200 उम्र : 19 लिंग : पुरुष	फोटो उपलब्ध
817	1	AWI2486082	निर्वाचक का नाम : प्रियंका मडावे पति का नाम: दीपक मडावे गृह संख्या : 165 उम्र : 24 लिंग : महिला	फोटो उपलब्ध
818	1	AWI2486223	निर्वाचक का नाम : पवन बिसेन पिता का नाम: भैयालाल बिसेन गृह संख्या : 302 उम्र : 18 लिंग : पुरुष	फोटो उपलब्ध
819	1	AWI2486728	निर्वाचक का नाम : कोमल राऊत पिता का नाम: भाउलाल राउत गृह संख्या : 152 उम्र : 18 लिंग : पुरुष	फोटो उपलब्ध
820	1	AWI2486884	निर्वाचक का नाम : राजकुमारी मैश्राम पति का नाम: सागर मैश्राम गृह संख्या : 182/2 उम्र : 26 लिंग : महिला	फोटो उपलब्ध
821	1	AWI2489425	निर्वाचक का नाम : पियूष पारधी पिता का नाम: धनपाल पारधी गृह संख्या : 190 उम्र : 18 लिंग : पुरुष	फोटो उपलब्ध
822	1	AWI2491777	निर्वाचक का नाम : भूमेश्वरी भौरगडे पिता का नाम: हेमराज भौरगडे गृह संख्या : 198 उम्र : 18 लिंग : महिला	फोटो उपलब्ध
823	1	AWI2496057	निर्वाचक का नाम : सेजल बिसेन पिता का नाम: संजय बिसेन गृह संख्या : 298 उम्र : 18 लिंग : महिला	फोटो उपलब्ध

निर्वाचकों का विवरण :							
A) मतदाताओं की संख्या :							
		नामावली का प्रकार	निर्वाचक नामावली की पहचान :	मतदाताओं की संख्या :			
				पुरुष	महिला	तृतीय लिंग	कुल
I	मूल	मूल नामावली	विशेष गहन पुनरीक्षण 2026 की मूल नामावली एवं समस्त अनुपूरकों को एकीकृत कर	411	401	0	812
II	घटक I - परिवर्धन सूची	पूरक 1	विशेष गहन पुनरीक्षण - 2026	4	7	0	11
III	घटक II - विलोपन सूची	पूरक 1	विशेष गहन पुनरीक्षण - 2026	0	0	0	0
IV	लिंग में संशोधन के कारण अंतर			0	0	0	0
पुनरीक्षण के बाद इस नामावली में शुद्ध निर्वाचक (I+II-III+IV)				415	408	0	823
B) संशोधनों की संख्या :							
नामावली का प्रकार		निर्वाचक नामावली की पहचान :		संशोधनों की संख्या :			
पूरक 1		विशेष गहन पुनरीक्षण - 2026		1			

निर्वाचक रजिस्ट्रीकरण अधिकारी द्वारा जारी

E-मृत्यु, S-स्थानांतरित, R-दोहरी प्रविष्टि, M-लापता, Q-अहर्ता नहीं