

## निर्वाचक नामावली 2026 S12 मध्य प्रदेश

विधान सभा क्षेत्र की संख्या, नाम व आरक्षण स्थिति : 113 - कटंगी (सामान्य)		भाग संख्या : : 261																			
संसदीय निर्वाचन क्षेत्र की संख्या, नाम व आरक्षण स्थिति, जिसमें विधान सभा निर्वाचन क्षेत्र स्थित है : 15 - बालाघाट																					
<b>1. पुनरीक्षण का विवरण</b>																					
पुनरीक्षण का वर्ष :	2026	<b>निर्वाचक नामावली की पहचान :</b>																			
अर्हता तिथि :	01-01-2026	विशेष गहन पुनरीक्षण 2026 की मूल नामावली एवं समस्त अनुपूरकों को एकीकृत कर																			
पुनरीक्षण का स्वरूप :	विशेष गहन पुनरीक्षण 2026																				
प्रकाशन की तिथि :	21-02-2026																				
<b>2. भाग व मतदान क्षेत्र का विवरण :</b>																					
भाग में आने वाले अनुभागों की संख्या और नाम :																					
1-मोहगांव बैजू -2 मोहगांव बैजू		<table style="width: 100%; border-collapse: collapse;"> <tr> <td style="width: 60%;">मुख्य शहर / मुख्य ग्राम</td> <td style="width: 40%;">: मोहगांव बैजू</td> </tr> <tr> <td>वार्ड</td> <td>:</td> </tr> <tr> <td>पोस्ट ऑफिस</td> <td>: भौरगढ</td> </tr> <tr> <td>पुलिस थाना</td> <td>: खेरलांजी</td> </tr> <tr> <td>स्थानीय संस्था</td> <td>: मोहगांव बैजू</td> </tr> <tr> <td>ब्लॉक</td> <td>: खेरलांजी</td> </tr> <tr> <td>जिला</td> <td>: बालाघाट</td> </tr> <tr> <td>पिन कोड</td> <td>: 481337</td> </tr> </table>				मुख्य शहर / मुख्य ग्राम	: मोहगांव बैजू	वार्ड	:	पोस्ट ऑफिस	: भौरगढ	पुलिस थाना	: खेरलांजी	स्थानीय संस्था	: मोहगांव बैजू	ब्लॉक	: खेरलांजी	जिला	: बालाघाट	पिन कोड	: 481337
मुख्य शहर / मुख्य ग्राम	: मोहगांव बैजू																				
वार्ड	:																				
पोस्ट ऑफिस	: भौरगढ																				
पुलिस थाना	: खेरलांजी																				
स्थानीय संस्था	: मोहगांव बैजू																				
ब्लॉक	: खेरलांजी																				
जिला	: बालाघाट																				
पिन कोड	: 481337																				
<b>3. मतदान केंद्र का विवरण</b>																					
मतदान केंद्र की संख्या व नाम :		मतदान केन्द्र की विशेष हैसियत (पुरुष/महिला/सामान्य) :		सामान्य																	
261 - मोहगांवबैजू-2		इस मतदान क्षेत्र के सहायक (ऑक्जिलियरी) मतदान केन्द्रों की संख्या :		0																	
मतदान केंद्र का भवन व पता :																					
शासकीय प्राथमिक शाला भवन नया मोहगांवबैजू-2																					
<b>4. मतदाताओं की संख्या :</b>																					
आरंभिक क्रम	अंतिम क्रम	मतदाताओं की संख्या																			
संख्या	संख्या	पुरुष	महिला	तृतीय लिंग	कुल																
1	685	342	343	0	685																

निर्वाचक रजिस्ट्रीकरण अधिकारी द्वारा जारी

Nazri Naksha

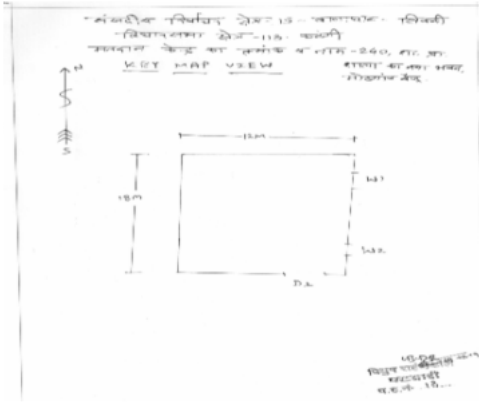

Google Map View

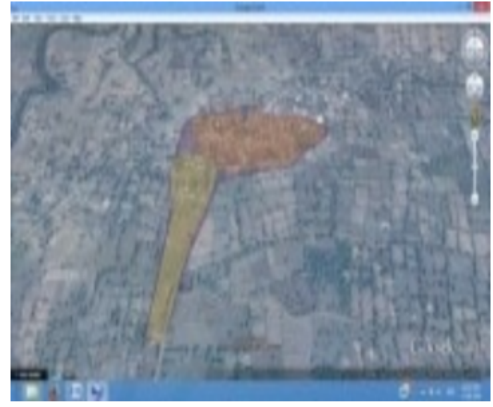

Polling Station Building Front View



मतदान केंद्र के सामने का फ़ोटो



Cad View

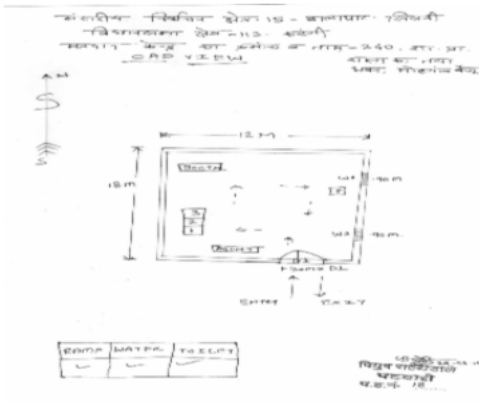

Key MAP View

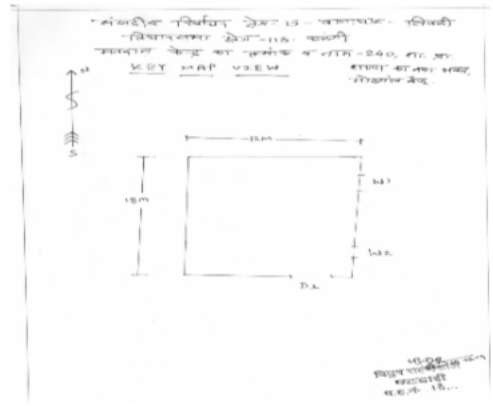

1 निर्वाचक का नाम : नांगोराव शेंडे पिता का नाम: मोतीराम गृह संख्या : 5/1 उम्र : 64 लिंग : पुरुष	AWI2091353 फोटो उपलब्ध	2 निर्वाचक का नाम : धनसिंग पिता का नाम: धनसिंह कटरे गृह संख्या : 137 उम्र : 49 लिंग : पुरुष	AWI1941327 फोटो उपलब्ध	3 निर्वाचक का नाम : सुनीता कटरे पति का नाम: धनसिंग गृह संख्या : 137 उम्र : 49 लिंग : महिला	BFK3827136 फोटो उपलब्ध
4 निर्वाचक का नाम : सचिन कटरे पिता का नाम: धनसिंह कटरे गृह संख्या : 137 उम्र : 26 लिंग : पुरुष	AWI1418227 फोटो उपलब्ध	5 निर्वाचक का नाम : लोकचंद कटरे पिता का नाम: शंकर गृह संख्या : 138 उम्र : 71 लिंग : पुरुष	AWI1941343 फोटो उपलब्ध	6 निर्वाचक का नाम : रेखा कटरे पति का नाम: लोकचंद कटरे गृह संख्या : 138 उम्र : 70 लिंग : महिला	BFK3826328 फोटो उपलब्ध
7 निर्वाचक का नाम : दुर्गेश कटरे पिता का नाम: लोकचन्द कटरे गृह संख्या : 138 उम्र : 29 लिंग : पुरुष	AWI1193028 फोटो उपलब्ध	8 निर्वाचक का नाम : शारदा कटरे पति का नाम: दुर्गेश कटरे गृह संख्या : 138 उम्र : 23 लिंग : महिला	AWI2144798 फोटो उपलब्ध	9 निर्वाचक का नाम : निशा पति का नाम: परमानन्द गृह संख्या : 139 उम्र : 42 लिंग : महिला	BFK3951084 फोटो उपलब्ध
10 निर्वाचक का नाम : जियालाल कटरे पिता का नाम: रामाजी गृह संख्या : 140 उम्र : 65 लिंग : पुरुष	AWI1941350 फोटो उपलब्ध	11 निर्वाचक का नाम : जानका कटरे पति का नाम: जियालाल गृह संख्या : 140 उम्र : 61 लिंग : महिला	AWI1941368 फोटो उपलब्ध	12 निर्वाचक का नाम : नेवाराम कटरे पिता का नाम: जियालाल कटरे गृह संख्या : 140 उम्र : 45 लिंग : पुरुष	BFK3825189 फोटो उपलब्ध
13 निर्वाचक का नाम : गजानन कटरे अन्य: दिव्या कटरे गृह संख्या : 140 उम्र : 44 लिंग : पुरुष	AWI1976638 फोटो उपलब्ध	14 निर्वाचक का नाम : दिव्या कटरे पति का नाम: गजानन्द कटरे गृह संख्या : 140 उम्र : 35 लिंग : महिला	AWI1295351 फोटो उपलब्ध	15 निर्वाचक का नाम : प्रभा कटरे पति का नाम: नेवाराम कटरे गृह संख्या : 140 उम्र : 34 लिंग : महिला	AWI0734426 फोटो उपलब्ध
16 निर्वाचक का नाम : सयन कटरे पिता का नाम: जोशीलाल कटरे गृह संख्या : 141 उम्र : 66 लिंग : महिला	AWI1941228 फोटो उपलब्ध	17 निर्वाचक का नाम : नंदकिशोर कटरे पिता का नाम: जोशीलाल कटरे गृह संख्या : 141 उम्र : 55 लिंग : पुरुष	AWI1941236 फोटो उपलब्ध	18 निर्वाचक का नाम : नर्मदा कटरे पति का नाम: नंदकिशोर कटरे गृह संख्या : 141 उम्र : 49 लिंग : महिला	BFK3776556 फोटो उपलब्ध
19 निर्वाचक का नाम : मोहित कटरे पिता का नाम: नंदकिशोर कटरे गृह संख्या : 141 उम्र : 30 लिंग : पुरुष	AWI1072750 फोटो उपलब्ध	20 निर्वाचक का नाम : सुमित कटरे पिता का नाम: नंदकिशोर कटरे गृह संख्या : 141 उम्र : 26 लिंग : पुरुष	AWI1418219 फोटो उपलब्ध	21 निर्वाचक का नाम : एकता कटरे पति का नाम: मोहित कटरे गृह संख्या : 141 उम्र : 26 लिंग : महिला	AWI2144806 फोटो उपलब्ध
22 निर्वाचक का नाम : चेतना कटरे पति का नाम: मोहनलाल कटरे गृह संख्या : 142 उम्र : 74 लिंग : महिला	AWI1941251 फोटो उपलब्ध	23 निर्वाचक का नाम : गुलाबसिंह कटरे पिता का नाम: मोहनलाल कटरे गृह संख्या : 142 उम्र : 51 लिंग : पुरुष	AWI1941244 फोटो उपलब्ध	24 निर्वाचक का नाम : कमलसिंह कटरे पिता का नाम: मोहनलाल कटरे गृह संख्या : 142 उम्र : 47 लिंग : पुरुष	AWI1941269 फोटो उपलब्ध
25 निर्वाचक का नाम : चेतली कटरे पति का नाम: कमलसिंह कटरे गृह संख्या : 142 उम्र : 42 लिंग : महिला	AWI1236348 फोटो उपलब्ध	26 निर्वाचक का नाम : गरिमा कटरे पति का नाम: गुलाबसिंह कटरे गृह संख्या : 142 उम्र : 41 लिंग : महिला	BFK4024378 फोटो उपलब्ध	27 निर्वाचक का नाम : नेपालसिंह कटरे पिता का नाम: सूरजलाल कटरे गृह संख्या : 143 उम्र : 71 लिंग : पुरुष	AWI1941277 फोटो उपलब्ध
28 निर्वाचक का नाम : नीलू कटरे पति का नाम: चुन्नीलाल कटरे गृह संख्या : 143 उम्र : 56 लिंग : महिला	AWI1018894 फोटो उपलब्ध	29 निर्वाचक का नाम : भुवनलाल कटरे पिता का नाम: नेपालसिंह कटरे गृह संख्या : 143 उम्र : 37 लिंग : पुरुष	AWI0527937 फोटो उपलब्ध	30 निर्वाचक का नाम : गुरुदयाल कटरे पिता का नाम: नेपालसिंह कटरे गृह संख्या : 143 उम्र : 35 लिंग : पुरुष	AWI0970848 फोटो उपलब्ध

31	AWI2229433	निर्वाचक का नाम : दीक्षा कटरे पति का नाम: भुवनलाल कटरे गृह संख्या : 143 उम्र : 29 लिंग : महिला	फोटो उपलब्ध	32	AWI2427987	निर्वाचक का नाम : खुशबू कटरे पति का नाम: गुरुदयाल कटरे गृह संख्या : 143 डबलपू उम्र : 22 लिंग : महिला	फोटो उपलब्ध	33	AWI1941582	निर्वाचक का नाम : मुन्नालाल टेंभरे पिता का नाम: यादोराव टेंभरे गृह संख्या : 144 उम्र : 65 लिंग : पुरुष	फोटो उपलब्ध
34	AWI1941525	निर्वाचक का नाम : लक्ष्मी टेंभरे पति का नाम: मुन्नालाल टेंभरे गृह संख्या : 144 उम्र : 53 लिंग : महिला	फोटो उपलब्ध	35	AWI0970806	निर्वाचक का नाम : जितेन्द्र टेम्भरे पिता का नाम: मुन्नालाल टेम्भरे गृह संख्या : 144 उम्र : 31 लिंग : पुरुष	फोटो उपलब्ध	36	AWI2224269	निर्वाचक का नाम : पुष्पलता टेंभरे पति का नाम: जितेंद्र टेंभरे गृह संख्या : 144 उम्र : 31 लिंग : महिला	फोटो उपलब्ध
37	AWI1512938	निर्वाचक का नाम : ओमेन्द्र टेम्भरे पिता का नाम: मुन्नालाल गृह संख्या : 144 उम्र : 29 लिंग : पुरुष	फोटो उपलब्ध	38	AWI1941574	निर्वाचक का नाम : जीरन कटरे पति का नाम: गेन्दलाल कटरे गृह संख्या : 146 उम्र : 68 लिंग : महिला	फोटो उपलब्ध	39	AWI1941533	निर्वाचक का नाम : गेंदलाल कटरे पिता का नाम: चंदुलाल कटरे गृह संख्या : 146 उम्र : 66 लिंग : पुरुष	फोटो उपलब्ध
40	AWI1941541	निर्वाचक का नाम : तिरन कटरे पति का नाम: रेन्दलाल कटरे गृह संख्या : 146 उम्र : 66 लिंग : महिला	फोटो उपलब्ध	41	AWI1941558	निर्वाचक का नाम : रुपन कटरे पति का नाम: योगराज कटरे गृह संख्या : 146 उम्र : 53 लिंग : महिला	फोटो उपलब्ध	42	BFK3825007	निर्वाचक का नाम : योगराज कटरे पिता का नाम: रेंदलाल कटरे गृह संख्या : 146 उम्र : 51 लिंग : पुरुष	फोटो उपलब्ध
43	BFK3825734	निर्वाचक का नाम : दिलीप कटरे पिता का नाम: रेन्दलाल कटरे गृह संख्या : 146 उम्र : 50 लिंग : पुरुष	फोटो उपलब्ध	44	BFK3824844	निर्वाचक का नाम : अंतकला कटरे पति का नाम: दिलीप कटरे गृह संख्या : 146 उम्र : 45 लिंग : महिला	फोटो उपलब्ध	45	AWI1113778	निर्वाचक का नाम : देवेन्द्र कटरे पिता का नाम: योगराज कटरे गृह संख्या : 146 उम्र : 30 लिंग : पुरुष	फोटो उपलब्ध
46	AWI2300481	निर्वाचक का नाम : साधना कात्रे पिता का नाम: दिलीप कटरे गृह संख्या : 146 उम्र : 20 लिंग : महिला	फोटो उपलब्ध	47	AWI1941566	निर्वाचक का नाम : गायत्रा कटरे पति का नाम: दिनेश कात्रे गृह संख्या : 147 उम्र : 59 लिंग : महिला	फोटो उपलब्ध	48	BFK4024352	निर्वाचक का नाम : भास्कर पिता का नाम: दिनेश गृह संख्या : 147 उम्र : 42 लिंग : पुरुष	फोटो उपलब्ध
49	AWI0527945	निर्वाचक का नाम : योगेश कुमार कटरे पिता का नाम: दिनेश कटरे गृह संख्या : 147 उम्र : 36 लिंग : पुरुष	फोटो उपलब्ध	50	AWI2255032	निर्वाचक का नाम : चेतना कटरे पति का नाम: योगेश कटरे गृह संख्या : 147 उम्र : 28 लिंग : महिला	फोटो उपलब्ध	51	BFK3776366	निर्वाचक का नाम : देवकन बघेले पति का नाम: रमेश बघेले गृह संख्या : 147/क उम्र : 67 लिंग : महिला	फोटो उपलब्ध
52	BFK3827268	निर्वाचक का नाम : सुरेन्द्र बघेले पिता का नाम: रमेश बघेले गृह संख्या : 147/क उम्र : 41 लिंग : पुरुष	फोटो उपलब्ध	53	AWI0970855	निर्वाचक का नाम : इन्दु बघेले पति का नाम: सुरेन्द्र बघेले गृह संख्या : 147/क उम्र : 38 लिंग : महिला	फोटो उपलब्ध	54	AWI1941632	निर्वाचक का नाम : रेखलाल कटरे पिता का नाम: मोतीराम कटरे गृह संख्या : 149/1 उम्र : 71 लिंग : पुरुष	फोटो उपलब्ध
55	BFK4024485	निर्वाचक का नाम : देवेन्द्र कुमार कटरे पिता का नाम: रेखलाल कटरे गृह संख्या : 149/1 उम्र : 43 लिंग : पुरुष	फोटो उपलब्ध	56	BFK3826369	निर्वाचक का नाम : महेंद्र कटरे पिता का नाम: रेखलाल कटरे गृह संख्या : 149/1 उम्र : 40 लिंग : पुरुष	फोटो उपलब्ध	57	AWI1418995	निर्वाचक का नाम : माया कटरे पति का नाम: देवेन्द्र कुमार कटरे गृह संख्या : 149/1 उम्र : 34 लिंग : महिला	फोटो उपलब्ध
58	AWI1418201	निर्वाचक का नाम : प्रीति कटरे पति का नाम: महेंद्र कटरे गृह संख्या : 149/1 उम्र : 31 लिंग : महिला	फोटो उपलब्ध	59	AWI0976514	निर्वाचक का नाम : मदनलाल पिता का नाम: मोतीलाल गृह संख्या : 149/2 उम्र : 57 लिंग : पुरुष	फोटो उपलब्ध	60	AWI1941640	निर्वाचक का नाम : कमलप्रसाद कटरे पिता का नाम: मोतीलाल कटरे गृह संख्या : 149/3 उम्र : 55 लिंग : पुरुष	फोटो उपलब्ध

61	BFK3827284	निर्वाचक का नाम : दुर्गा कटरे पति का नाम: कमलप्रसाद कटरे गृह संख्या : 149/3 उम्र : 45 लिंग : महिला	फोटो उपलब्ध	62	AWI1941665	निर्वाचक का नाम : पुष्पा लांजेवार पिता का नाम: तुकाराम लांजेवार गृह संख्या : 151 उम्र : 58 लिंग : महिला	फोटो उपलब्ध	63	BFK3824984	निर्वाचक का नाम : ज्ञानेश्वर लांजेवार पिता का नाम: तुकाराम लांजेवार गृह संख्या : 151 उम्र : 41 लिंग : पुरुष	फोटो उपलब्ध
64	AWI1192947	निर्वाचक का नाम : माया लांजेवार पिता का नाम: तुकाराम लांजेवार गृह संख्या : 151 उम्र : 40 लिंग : महिला	फोटो उपलब्ध	65	AWI1072776	निर्वाचक का नाम : रंजना लांजेवार पति का नाम: ज्ञानेश्वर लांजेवार गृह संख्या : 151 उम्र : 35 लिंग : महिला	फोटो उपलब्ध	66	AWI2090553	निर्वाचक का नाम : तरासन पति का नाम: रघुनाथ गृह संख्या : 152 उम्र : 77 लिंग : महिला	फोटो उपलब्ध
67	AWI1941715	निर्वाचक का नाम : सहेसराम लांजेवार पिता का नाम: रघुनाथ लांजेवार गृह संख्या : 152 उम्र : 63 लिंग : पुरुष	फोटो उपलब्ध	68	BFK0409359	निर्वाचक का नाम : द्वारका लांजेवार पति का नाम: सहेसराम लांजेवार गृह संख्या : 152 उम्र : 57 लिंग : महिला	फोटो उपलब्ध	69	AWI1145069	निर्वाचक का नाम : विनोद लांजेवार पिता का नाम: सहेसराम लांजेवार गृह संख्या : 152 उम्र : 40 लिंग : पुरुष	फोटो उपलब्ध
70	AWI1145077	निर्वाचक का नाम : सोमलता लांजेवार पति का नाम: विनोद लांजेवार गृह संख्या : 152 उम्र : 38 लिंग : महिला	फोटो उपलब्ध	71	AWI2300515	निर्वाचक का नाम : परमानंद लांजेवार पिता का नाम: टिकाराम लांजेवार गृह संख्या : 153 उम्र : 51 लिंग : पुरुष	फोटो उपलब्ध	72	AWI2300507	निर्वाचक का नाम : देवन्सा लांजेवार पति का नाम: परमानंद लांजेवार गृह संख्या : 153 उम्र : 44 लिंग : महिला	फोटो उपलब्ध
73	BFK4605853	निर्वाचक का नाम : गजानन्द पिता का नाम: टीकाराम गृह संख्या : 153 उम्र : 43 लिंग : पुरुष	फोटो उपलब्ध	74	AWI0691287	निर्वाचक का नाम : ममता लांजेवार पति का नाम: गजानंद लांजेवार गृह संख्या : 153 उम्र : 39 लिंग : महिला	फोटो उपलब्ध	75	AWI2300473	निर्वाचक का नाम : आदित्य लांजेवार पिता का नाम: परमानंद लांजेवार गृह संख्या : 153 उम्र : 23 लिंग : पुरुष	फोटो उपलब्ध
76	AWI1192954	निर्वाचक का नाम : शीतल माहुरकर पति का नाम: संजय माहुरकर गृह संख्या : 154 उम्र : 37 लिंग : महिला	फोटो उपलब्ध	77	AWI0617738	निर्वाचक का नाम : संजय मारुति माहुरकर पिता का नाम: मारुति माहुरकर गृह संख्या : 154 उम्र : 37 लिंग : पुरुष	फोटो उपलब्ध	78	AWI1936855	निर्वाचक का नाम : बारु माहुरकर पति का नाम: टीकाराम माहुरकर गृह संख्या : 155 उम्र : 87 लिंग : महिला	फोटो उपलब्ध
79	AWI1936848	निर्वाचक का नाम : नोकलाल माहुरकर पिता का नाम: टीकाराम माहुरकर गृह संख्या : 155 उम्र : 72 लिंग : पुरुष	फोटो उपलब्ध	80	AWI1936830	निर्वाचक का नाम : वेदवती माहुरकर पति का नाम: नोकलाल माहुरकर गृह संख्या : 155 उम्र : 67 लिंग : महिला	फोटो उपलब्ध	81	AWI1936822	निर्वाचक का नाम : हेमप्रकाश माहुरकर पिता का नाम: टीकाराम माहुरकर गृह संख्या : 155 उम्र : 60 लिंग : पुरुष	फोटो उपलब्ध
82	BFK3777570	निर्वाचक का नाम : लक्ष्मी माहुरकर पति का नाम: हेमप्रकाश माहुरकर गृह संख्या : 155 उम्र : 51 लिंग : महिला	फोटो उपलब्ध	83	AWI0789057	निर्वाचक का नाम : राहुल माहुरकर पिता का नाम: नोकलाल माहुरकर गृह संख्या : 155 उम्र : 33 लिंग : पुरुष	फोटो उपलब्ध	84	AWI1113786	निर्वाचक का नाम : नन्दकिशोर माहुरकर पिता का नाम: हेमप्रकाश माहुरकर गृह संख्या : 155 उम्र : 32 लिंग : पुरुष	फोटो उपलब्ध
# 85	AWI2424216	निर्वाचक का नाम : अश्विनी राहुल माहुरकर पति का नाम: राहुल माहुरकर गृह संख्या : 155 उम्र : 28 लिंग : महिला	फोटो उपलब्ध	86	AWI1936814	निर्वाचक का नाम : जितेंद्र लिहारे पिता का नाम: पूरनलाल लिहारे गृह संख्या : 157 उम्र : 57 लिंग : पुरुष	फोटो उपलब्ध	87	BFK4024469	निर्वाचक का नाम : मेम्बरीन लिहारे पति का नाम: शिवशंकर लिहारे गृह संख्या : 157 उम्र : 50 लिंग : महिला	फोटो उपलब्ध
88	BFK4024501	निर्वाचक का नाम : शिवशंकर लिहारे पिता का नाम: डुलीचन्द लिहारे गृह संख्या : 157 उम्र : 47 लिंग : पुरुष	फोटो उपलब्ध	89	AWI1418987	निर्वाचक का नाम : लक्ष्मी लिहारे पति का नाम: जितेंद्र लिहारे गृह संख्या : 157 उम्र : 40 लिंग : महिला	फोटो उपलब्ध	90	BFK3825833	निर्वाचक का नाम : किशोर पटले पिता का नाम: करनलाल पटले गृह संख्या : 158 उम्र : 57 लिंग : पुरुष	फोटो उपलब्ध

91	BFK3827060	निर्वाचक का नाम : प्रमिला पटले पति का नाम: किशोर पटले गृह संख्या : 158 उम्र : 52 लिंग : महिला	फोटो उपलब्ध	92	AWI1304427	निर्वाचक का नाम : प्रविण पटले पिता का नाम: किशोर पटले गृह संख्या : 158 उम्र : 33 लिंग : पुरुष	फोटो उपलब्ध	93	AWI1304419	निर्वाचक का नाम : भारती पटले पति का नाम: प्रविण पटले गृह संख्या : 158 उम्र : 30 लिंग : महिला	फोटो उपलब्ध
94	AWI1295369	निर्वाचक का नाम : कृष्ण कुमार पटले पिता का नाम: किशोर पटले गृह संख्या : 158 उम्र : 28 लिंग : पुरुष	फोटो उपलब्ध	95	BFK3825395	निर्वाचक का नाम : गेन्दलाल पिता का नाम: इसन गृह संख्या : 158/क उम्र : 57 लिंग : पुरुष	फोटो उपलब्ध	96	BFK3826559	निर्वाचक का नाम : भूमेश्वरी कटरे पति का नाम: गेंदलाल कटरे गृह संख्या : 158/क उम्र : 56 लिंग : महिला	फोटो उपलब्ध
97	AWI0617746	निर्वाचक का नाम : सुरेश कटरे पिता का नाम: गेंदलाल कटरे गृह संख्या : 158/क उम्र : 36 लिंग : पुरुष	फोटो उपलब्ध	98	AWI2320117	निर्वाचक का नाम : कुंतन कटरे पति का नाम: महेश कटरे गृह संख्या : 158/क उम्र : 27 लिंग : महिला	फोटो उपलब्ध	99	AWI1991280	निर्वाचक का नाम : संगीता कटरे पति का नाम: सुरेश कटरे गृह संख्या : 158/क उम्र : 26 लिंग : महिला	फोटो उपलब्ध
100	AWI0527952	निर्वाचक का नाम : बसंतकुमार पिता का नाम: नैतलाल गृह संख्या : 158/ख उम्र : 39 लिंग : पुरुष	फोटो उपलब्ध	101	AWI1941673	निर्वाचक का नाम : नैतलाल पटले पिता का नाम: करन पटले गृह संख्या : 158/ख उम्र : 66 लिंग : पुरुष	फोटो उपलब्ध	102	BFK0409490	निर्वाचक का नाम : जानुकला पटले पति का नाम: नैतलाल पटले गृह संख्या : 158/ख उम्र : 61 लिंग : महिला	फोटो उपलब्ध
103	AWI1113802	निर्वाचक का नाम : अरविन्द पटले पिता का नाम: नैतलाल पटले गृह संख्या : 158/ख उम्र : 33 लिंग : पुरुष	फोटो उपलब्ध	104	AWI2298313	निर्वाचक का नाम : भूमेश्वरी पटले पति का नाम: अरविंद पटले गृह संख्या : 158/ख उम्र : 28 लिंग : महिला	फोटो उपलब्ध	105	AWI1418193	निर्वाचक का नाम : ललिता पटले पति का नाम: बसंत कुमार पटले गृह संख्या : 158 ख उम्र : 30 लिंग : महिला	फोटो उपलब्ध
106	AWI1941681	निर्वाचक का नाम : सुखदेव गौतम पिता का नाम: किसन गौतम गृह संख्या : 159 उम्र : 60 लिंग : पुरुष	फोटो उपलब्ध	107	AWI1941699	निर्वाचक का नाम : रामबता गौतम पति का नाम: सुखदेव गौतम गृह संख्या : 159 उम्र : 58 लिंग : महिला	फोटो उपलब्ध	108	AWI1113810	निर्वाचक का नाम : मिथलेश गौतम पिता का नाम: सुखदेव गौतम गृह संख्या : 159 उम्र : 32 लिंग : पुरुष	फोटो उपलब्ध
109	AWI2158905	निर्वाचक का नाम : हेमा गौतम पति का नाम: मिथलेश गौतम गृह संख्या : 159 उम्र : 26 लिंग : महिला	फोटो उपलब्ध	110	BFK0409540	निर्वाचक का नाम : रूपचंद ठाकरे पिता का नाम: मोती ठाकरे गृह संख्या : 160 उम्र : 77 लिंग : पुरुष	फोटो उपलब्ध	111	AWI1941731	निर्वाचक का नाम : मंजू पति का नाम: रूपचन्द गृह संख्या : 160 उम्र : 69 लिंग : महिला	फोटो उपलब्ध
112	BFK3825700	निर्वाचक का नाम : फिरोज़ ठाकरे पिता का नाम: रूपचंद ठाकरे गृह संख्या : 160 उम्र : 43 लिंग : पुरुष	फोटो उपलब्ध	113	AWI2243269	निर्वाचक का नाम : रेखा ठाकरे पति का नाम: सुरेश ठाकरे गृह संख्या : 160 उम्र : 39 लिंग : महिला	फोटो उपलब्ध	114	AWI2243327	निर्वाचक का नाम : सुरेश ठाकरे पिता का नाम: रूपचंद ठाकरे गृह संख्या : 160 उम्र : 36 लिंग : पुरुष	फोटो उपलब्ध
115	AWI2345510	निर्वाचक का नाम : बबीता ठाकरे पति का नाम: फिरोज़ ठाकरे गृह संख्या : 160 उम्र : 36 लिंग : महिला	फोटो उपलब्ध	116	AWI1145044	निर्वाचक का नाम : सुशील पिता का नाम: रूपचन्द गृह संख्या : 160 उम्र : 32 लिंग : पुरुष	फोटो उपलब्ध	117	AWI2425643	निर्वाचक का नाम : इतेश्वरी ठाकरे पति का नाम: सुशील ठाकरे गृह संख्या : 160 उम्र : 22 लिंग : महिला	फोटो उपलब्ध
118	AWI1941749	निर्वाचक का नाम : पारबता ठाकरे पति का नाम: वानुसा ठाकरे गृह संख्या : 161 उम्र : 83 लिंग : महिला	फोटो उपलब्ध	119	AWI1937135	निर्वाचक का नाम : भाऊजी पिता का नाम: वानुसा गृह संख्या : 161 उम्र : 60 लिंग : पुरुष	फोटो उपलब्ध	120	AWI0691238	निर्वाचक का नाम : कौशला पति का नाम: भाऊजी गृह संख्या : 161 उम्र : 55 लिंग : महिला	फोटो उपलब्ध

121	AWI1937713	निर्वाचक का नाम : मोहनलाल ठाकरे पिता का नाम: वानुसा ठाकरे गृह संख्या : 161 उम्र : 52 लिंग : पुरुष	फोटो उपलब्ध	122	BFK3824968	निर्वाचक का नाम : धुरमीला ठाकरे पति का नाम: मोहनलाल ठाकरे गृह संख्या : 161 उम्र : 47 लिंग : महिला	फोटो उपलब्ध	123	AWI1145127	निर्वाचक का नाम : राजहंस ठाकरे पिता का नाम: भाऊजी ठाकरे गृह संख्या : 161 उम्र : 36 लिंग : पुरुष	फोटो उपलब्ध
124	AWI1462415	निर्वाचक का नाम : कृष्णकुमार ठाकरे पिता का नाम: मोहनलाल ठाकरे गृह संख्या : 161 उम्र : 28 लिंग : पुरुष	फोटो उपलब्ध	125	AWI1462423	निर्वाचक का नाम : राहुल ठाकरे पिता का नाम: मोहनलाल ठाकरे गृह संख्या : 161 उम्र : 26 लिंग : पुरुष	फोटो उपलब्ध	126	AWI1936913	निर्वाचक का नाम : बेनु ठाकरे पति का नाम: यशवंत ठाकरे गृह संख्या : 162 उम्र : 66 लिंग : महिला	फोटो उपलब्ध
127	BFK4024329	निर्वाचक का नाम : रूपेश ठाकरे पिता का नाम: यशवंतराव ठाकरे गृह संख्या : 162 उम्र : 45 लिंग : पुरुष	फोटो उपलब्ध	128	AWI1072784	निर्वाचक का नाम : विध्या ठाकरे पति का नाम: रूपेश ठाकरे गृह संख्या : 162 उम्र : 39 लिंग : महिला	फोटो उपलब्ध	129	AWI0527960	निर्वाचक का नाम : लोकेशकुमार पिता का नाम: यशवंतराव गृह संख्या : 162 उम्र : 38 लिंग : पुरुष	फोटो उपलब्ध
130	AWI1936954	निर्वाचक का नाम : पारबता नेवारे पति का नाम: भरतलाल नेवारे गृह संख्या : 163 उम्र : 65 लिंग : महिला	फोटो उपलब्ध	131	AWI2179703	निर्वाचक का नाम : संदीप नेवारे पिता का नाम: भरतलाल नेवारे गृह संख्या : 163 उम्र : 26 लिंग : पुरुष	फोटो उपलब्ध	132	AWI2424844	निर्वाचक का नाम : बबिता नेवारे पति का नाम: संदीप नेवारे गृह संख्या : 163 उम्र : 25 लिंग : महिला	फोटो उपलब्ध
133	AWI2229425	निर्वाचक का नाम : धर्मेन्द्र नेवारे पिता का नाम: भरतलाल नेवारे गृह संख्या : 163 उम्र : 23 लिंग : पुरुष	फोटो उपलब्ध	134	AWI0691246	निर्वाचक का नाम : रतनलाल नेवारे पिता का नाम: परसराम नेवारे गृह संख्या : 164/1 उम्र : 51 लिंग : पुरुष	फोटो उपलब्ध	135	AWI1260793	निर्वाचक का नाम : विशाल नेवारे पिता का नाम: रतनलाल नेवारे गृह संख्या : 164/1 उम्र : 30 लिंग : पुरुष	फोटो उपलब्ध
136	AWI2424141	निर्वाचक का नाम : पूनम नेवारे पति का नाम: विशाल नेवारे गृह संख्या : 164/1 उम्र : 23 लिंग : महिला	फोटो उपलब्ध	137	AWI2085942	निर्वाचक का नाम : अशोक नेवारे पिता का नाम: काशीराम नेवारे गृह संख्या : 164/2 उम्र : 65 लिंग : पुरुष	फोटो उपलब्ध	138	BFK3825601	निर्वाचक का नाम : हिरकन नेवारे पति का नाम: अशोक नेवारे गृह संख्या : 164/2 उम्र : 65 लिंग : महिला	फोटो उपलब्ध
139	AWI2179711	निर्वाचक का नाम : धनेद्र नेवारे पिता का नाम: अशोक नेवारे गृह संख्या : 164/2 उम्र : 25 लिंग : पुरुष	फोटो उपलब्ध	140	AWI2424125	निर्वाचक का नाम : स्वाती नेवारे पति का नाम: धर्मेन्द्र नेवारे गृह संख्या : 164/2 उम्र : 22 लिंग : महिला	फोटो उपलब्ध	141	BFK3825528	निर्वाचक का नाम : चन्दन पिता का नाम: काशीराम गृह संख्या : 164/4 उम्र : 56 लिंग : पुरुष	फोटो उपलब्ध
142	AWI1936970	निर्वाचक का नाम : सुनिता पिता का नाम: चन्दन गृह संख्या : 164/4 उम्र : 47 लिंग : महिला	फोटो उपलब्ध	143	AWI1017185	निर्वाचक का नाम : राजेन्द्र नेवारे पिता का नाम: चुरनलाल नेवारे गृह संख्या : 165 उम्र : 56 लिंग : पुरुष	फोटो उपलब्ध	144	AWI0034827	निर्वाचक का नाम : आशा नेवारे पति का नाम: राजेंद्र नेवारे गृह संख्या : 165 उम्र : 49 लिंग : महिला	फोटो उपलब्ध
145	AWI2094472	निर्वाचक का नाम : ललीन्द्र पिता का नाम: चुरनलाल गृह संख्या : 165 उम्र : 47 लिंग : पुरुष	फोटो उपलब्ध	146	AWI2254738	निर्वाचक का नाम : मेघा नेवारे पिता का नाम: राजेंद्र नेवारे गृह संख्या : 165 उम्र : 26 लिंग : महिला	फोटो उपलब्ध	147	AWI2410694	निर्वाचक का नाम : उर्वशी नेवारे पिता का नाम: राजेन्द्र नेवारे गृह संख्या : 165 उम्र : 20 लिंग : महिला	फोटो उपलब्ध
148	BFK3777091	निर्वाचक का नाम : ब्रजलाल पिता का नाम: प्रेमलाल गृह संख्या : 166 उम्र : 64 लिंग : पुरुष	फोटो उपलब्ध	149	AWI1941756	निर्वाचक का नाम : ललीता पति का नाम: ब्रजलाल गृह संख्या : 166 उम्र : 59 लिंग : महिला	फोटो उपलब्ध	150	BFK4048245	निर्वाचक का नाम : नामेश्वर पिता का नाम: सहादेव गृह संख्या : 166 उम्र : 48 लिंग : पुरुष	फोटो उपलब्ध

151	BFK3777505	निर्वाचक का नाम : जयप्रकाश पिता का नाम: सहदेव गृह संख्या : 166 उम्र : 40 लिंग : पुरुष	फोटो उपलब्ध	152	AWI0789073	निर्वाचक का नाम : सुरमीला पति का नाम: नामेश्वर गृह संख्या : 166 उम्र : 39 लिंग : महिला	फोटो उपलब्ध	153	AWI2399426	निर्वाचक का नाम : सुनीता ठाकरे पति का नाम: जयप्रकाश ठाकरे गृह संख्या : 166 उम्र : 35 लिंग : महिला	फोटो उपलब्ध
154	AWI1991520	निर्वाचक का नाम : रितेश बघेले पिता का नाम: ब्रजलाल बघेले गृह संख्या : 166 उम्र : 26 लिंग : पुरुष	फोटो उपलब्ध	155	AWI2375285	निर्वाचक का नाम : माधवी बघेले पिता का नाम: ब्रजलाल बघेले गृह संख्या : 166 उम्र : 21 लिंग : महिला	फोटो उपलब्ध	156	AWI1941798	निर्वाचक का नाम : धनपाल पिता का नाम: तुलाराम गृह संख्या : 167 उम्र : 69 लिंग : पुरुष	फोटो उपलब्ध
157	AWI1941780	निर्वाचक का नाम : सुगरता ठाकरे पति का नाम: धनपाल ठाकरे गृह संख्या : 167 उम्र : 66 लिंग : महिला	फोटो उपलब्ध	158	AWI1937085	निर्वाचक का नाम : सुरेश पिता का नाम: धनपाल गृह संख्या : 167 उम्र : 47 लिंग : पुरुष	फोटो उपलब्ध	159	AWI0617753	निर्वाचक का नाम : बालकृष्ण पिता का नाम: धनपाल गृह संख्या : 167 उम्र : 36 लिंग : पुरुष	फोटो उपलब्ध
160	AWI1512524	निर्वाचक का नाम : दिव्या ठाकरे पति का नाम: बालकृष्ण ठाकरे गृह संख्या : 167 उम्र : 30 लिंग : महिला	फोटो उपलब्ध	161	AWI2345619	निर्वाचक का नाम : अश्रुता ठाकरे पिता का नाम: सुरेश ठाकरे गृह संख्या : 167 उम्र : 20 लिंग : महिला	फोटो उपलब्ध	162	AWI1937077	निर्वाचक का नाम : टेकलाल पिता का नाम: चांगो गृह संख्या : 168 उम्र : 72 लिंग : पुरुष	फोटो उपलब्ध
163	AWI1937069	निर्वाचक का नाम : लिखन पति का नाम: टेकलाल गृह संख्या : 168 उम्र : 65 लिंग : महिला	फोटो उपलब्ध	164	AWI1937051	निर्वाचक का नाम : रेखलाल पिता का नाम: चांगो गृह संख्या : 168 उम्र : 61 लिंग : पुरुष	फोटो उपलब्ध	165	AWI1937044	निर्वाचक का नाम : प्रमीला पति का नाम: रेकलाल गृह संख्या : 168 उम्र : 59 लिंग : महिला	फोटो उपलब्ध
166	BFK3825684	निर्वाचक का नाम : सुनिल पिता का नाम: टेकलाल गृह संख्या : 168 उम्र : 40 लिंग : पुरुष	फोटो उपलब्ध	167	AWI0617761	निर्वाचक का नाम : दिनेश पिता का नाम: रेखलाल गृह संख्या : 168 उम्र : 38 लिंग : पुरुष	फोटो उपलब्ध	168	AWI1145085	निर्वाचक का नाम : अनिल कुमार पिता का नाम: टेकलाल गृह संख्या : 168 उम्र : 37 लिंग : पुरुष	फोटो उपलब्ध
169	AWI1145051	निर्वाचक का नाम : संतोषी पति का नाम: सुनिल गृह संख्या : 168 उम्र : 35 लिंग : महिला	फोटो उपलब्ध	170	AWI1991512	निर्वाचक का नाम : सत्यवंता तुरकर पति का नाम: अनिल तुरकर गृह संख्या : 168 उम्र : 30 लिंग : महिला	फोटो उपलब्ध	171	AWI2259216	निर्वाचक का नाम : सीमा तुरकर पति का नाम: दिनेश तुरकर गृह संख्या : 168 उम्र : 29 लिंग : महिला	फोटो उपलब्ध
172	AWI2260461	निर्वाचक का नाम : ममता तुरकर पिता का नाम: रेखलाल तुरकर गृह संख्या : 168 उम्र : 25 लिंग : महिला	फोटो उपलब्ध	173	AWI1937036	निर्वाचक का नाम : जायन्ता पति का नाम: भैयालाल गृह संख्या : 169 उम्र : 74 लिंग : महिला	फोटो उपलब्ध	174	BFK0409912	निर्वाचक का नाम : सागरता पति का नाम: भैयालाल गृह संख्या : 169 उम्र : 69 लिंग : महिला	फोटो उपलब्ध
175	AWI2082345	निर्वाचक का नाम : अन्तकला पति का नाम: सगनलाल गृह संख्या : 169 उम्र : 59 लिंग : महिला	फोटो उपलब्ध	176	AWI1113828	निर्वाचक का नाम : योगराज पिता का नाम: सगनलाल गृह संख्या : 169 उम्र : 35 लिंग : पुरुष	फोटो उपलब्ध	177	AWI1192921	निर्वाचक का नाम : राजेश पिता का नाम: सगनलाल गृह संख्या : 169 उम्र : 32 लिंग : पुरुष	फोटो उपलब्ध
178	AWI2259430	निर्वाचक का नाम : वर्षा तुरकर पति का नाम: योगराज तुरकर गृह संख्या : 169 उम्र : 31 लिंग : महिला	फोटो उपलब्ध	179	AWI2428027	निर्वाचक का नाम : शोभा तुरकर पति का नाम: राजेश तुरकर गृह संख्या : 169 उम्र : 25 लिंग : महिला	फोटो उपलब्ध	180	AWI2077782	निर्वाचक का नाम : सुबन पति का नाम: सुरजलाल गृह संख्या : 170 उम्र : 76 लिंग : महिला	फोटो उपलब्ध

181	BFK4605861	निर्वाचक का नाम : तिलकचंद पिता का नाम: सुरजलाल गृह संख्या : 170 उम्र : 49 लिंग : पुरुष	182	AWI0789081	निर्वाचक का नाम : मूलचन्द पिता का नाम: सुरजलाल गृह संख्या : 170 उम्र : 42 लिंग : पुरुष	183	BFK4605879	निर्वाचक का नाम : उर्मिला पिता का नाम: तिलकचन्द गृह संख्या : 170 उम्र : 41 लिंग : महिला
184	AWI1072792	निर्वाचक का नाम : ललीता ठाकरे पति का नाम: मुलचंद ठाकरे गृह संख्या : 170 उम्र : 33 लिंग : महिला	185	AWI2345460	निर्वाचक का नाम : स्वाती ठाकरे पिता का नाम: तिलकचंद ठाकरे गृह संख्या : 170 उम्र : 20 लिंग : महिला	186	BFK3825254	निर्वाचक का नाम : शांता पति का नाम: भाउराव गृह संख्या : 171 उम्र : 48 लिंग : महिला
187	AWI1017201	निर्वाचक का नाम : सागन पति का नाम: नीलकण्ठ गृह संख्या : 171 उम्र : 48 लिंग : महिला	188	AWI2323228	निर्वाचक का नाम : दिनेश ठाकरे पिता का नाम: भाऊराम ठाकरे गृह संख्या : 171 उम्र : 33 लिंग : पुरुष	189	AWI0970863	निर्वाचक का नाम : दुर्गेश ठाकरे पिता का नाम: भाऊराम ठाकरे गृह संख्या : 171 उम्र : 31 लिंग : पुरुष
190	AWI1937176	निर्वाचक का नाम : अंजना पति का नाम: लखाराम गृह संख्या : 172 उम्र : 74 लिंग : महिला	191	AWI2078731	निर्वाचक का नाम : झनकारसिंह पिता का नाम: लखाराम गृह संख्या : 172 उम्र : 54 लिंग : पुरुष	192	AWI2078749	निर्वाचक का नाम : अलंकार पिता का नाम: लखाराम गृह संख्या : 172 उम्र : 49 लिंग : पुरुष
193	BFK3824885	निर्वाचक का नाम : हेमलता पति का नाम: झनकारसिंह गृह संख्या : 172 उम्र : 48 लिंग : महिला	194	BFK377539	निर्वाचक का नाम : विरेन्द्रकुमार पिता का नाम: लखाराम गृह संख्या : 172 उम्र : 46 लिंग : पुरुष	195	AWI0970814	निर्वाचक का नाम : इन्दरेखा कटरे पति का नाम: अंलकार कटरे गृह संख्या : 172 उम्र : 39 लिंग : महिला
196	AWI0970822	निर्वाचक का नाम : अनिता कटरे पति का नाम: विरेन्द्र कटरे गृह संख्या : 172 उम्र : 37 लिंग : महिला	197	AWI2261709	निर्वाचक का नाम : तुलसी कटरे पिता का नाम: झंकार सिंह कटरे गृह संख्या : 172 उम्र : 24 लिंग : महिला	198	AWI2264737	निर्वाचक का नाम : डेविड कटरे पिता का नाम: झंकार सिंह कटरे गृह संख्या : 172 उम्र : 21 लिंग : पुरुष
199	BFK4605135	निर्वाचक का नाम : ओमकार पिता का नाम: लखाराम गृह संख्या : 172/क उम्र : 59 लिंग : पुरुष	200	BFK4605127	निर्वाचक का नाम : आशा पति का नाम: ओमकार गृह संख्या : 172/क उम्र : 54 लिंग : महिला	201	AWI1991504	निर्वाचक का नाम : डीनेश कटरे पिता का नाम: ओमकार कात्रे गृह संख्या : 172/ख उम्र : 26 लिंग : पुरुष
202	AWI2092716	निर्वाचक का नाम : साहेबलाल पिता का नाम: चैतराम गृह संख्या : 173 उम्र : 75 लिंग : पुरुष	203	AWI2094118	निर्वाचक का नाम : सरस्वता पति का नाम: साहेबलाल गृह संख्या : 173 उम्र : 70 लिंग : महिला	204	AWI0788919	निर्वाचक का नाम : सुरेश पिता का नाम: साहेबलाल गृह संख्या : 173 उम्र : 40 लिंग : पुरुष
205	AWI1991496	निर्वाचक का नाम : सरिता ठाकरे पति का नाम: सुरेश ठाकरे गृह संख्या : 173 उम्र : 31 लिंग : महिला	206	AWI2078764	निर्वाचक का नाम : जीरन पति का नाम: सहेसराम गृह संख्या : 174 उम्र : 60 लिंग : महिला	207	AWI0617779	निर्वाचक का नाम : सरिता पति का नाम: प्रभुदयाल गृह संख्या : 174 उम्र : 39 लिंग : महिला
208	AWI0789099	निर्वाचक का नाम : गुरुदयाल पिता का नाम: सहेसराम गृह संख्या : 174 उम्र : 36 लिंग : पुरुष	209	AWI1417054	निर्वाचक का नाम : पुष्पा गौतम पति का नाम: गुरुदयाल गौतम गृह संख्या : 174 उम्र : 35 लिंग : महिला	210	AWI2466480	निर्वाचक का नाम : हर्ष गौतम पिता का नाम: प्रभुदयाल गौतम गृह संख्या : 174 उम्र : 18 लिंग : पुरुष

211	AWI2094191	निर्वाचक का नाम : ठगन पति का नाम: सालिकराम गृह संख्या : 176 उम्र : 69 लिंग : महिला	फोटो उपलब्ध	212	AWI2094001	निर्वाचक का नाम : मुन्नालाल पिता का नाम: सालिकराम गृह संख्या : 176 उम्र : 48 लिंग : पुरुष	फोटो उपलब्ध	213	BFK3825015	निर्वाचक का नाम : शकुन्तला पति का नाम: मुन्नालाल गृह संख्या : 176 उम्र : 42 लिंग : महिला	फोटो उपलब्ध
214	AWI1417062	निर्वाचक का नाम : विनोद राहंगडाले पिता का नाम: सालिकराम राहंगडाले गृह संख्या : 176 उम्र : 35 लिंग : पुरुष	फोटो उपलब्ध	215	AWI2227502	निर्वाचक का नाम : ज्योति राहंगडाले पति का नाम: विनोद राहंगडाले गृह संख्या : 176 उम्र : 29 लिंग : महिला	फोटो उपलब्ध	216	AWI2229383	निर्वाचक का नाम : काजल राहंगडाले पिता का नाम: मुन्नालाल राहंगडाले गृह संख्या : 176 उम्र : 24 लिंग : महिला	फोटो उपलब्ध
217	AWI2410942	निर्वाचक का नाम : संगम राहंगडाले पिता का नाम: मुन्नालाल राहंगडाले गृह संख्या : 176 उम्र : 22 लिंग : पुरुष	फोटो उपलब्ध	218	BFK4024360	निर्वाचक का नाम : रूपचन्द पिता का नाम: गनपत गृह संख्या : 177 उम्र : 69 लिंग : पुरुष	फोटो उपलब्ध	219	AWI2077808	निर्वाचक का नाम : सागन पति का नाम: रूपचन्द गृह संख्या : 177 उम्र : 66 लिंग : महिला	फोटो उपलब्ध
220	BFK3825866	निर्वाचक का नाम : संतोष पिता का नाम: रू पचंद गृह संख्या : 177 उम्र : 46 लिंग : पुरुष	फोटो उपलब्ध	221	BFK3825023	निर्वाचक का नाम : सविता पति का नाम: सतोंष गृह संख्या : 177 उम्र : 43 लिंग : महिला	फोटो उपलब्ध	222	BFK3824661	निर्वाचक का नाम : हिवंगकला पिता का नाम: गोपीचन्द गृह संख्या : 178/1 उम्र : 57 लिंग : महिला	फोटो उपलब्ध
223	AWI2100345	निर्वाचक का नाम : विरेन्द्र पिता का नाम: गोपीचन्द गृह संख्या : 178/1 उम्र : 50 लिंग : पुरुष	फोटो उपलब्ध	224	AWI2404051	निर्वाचक का नाम : अजय शरणागत पिता का नाम: विरेन्द्र शरणागत गृह संख्या : 178/1 उम्र : 26 लिंग : पुरुष	फोटो उपलब्ध	225	AWI2404143	निर्वाचक का नाम : विजय शरणागत पिता का नाम: विरेन्द्र शरणागत गृह संख्या : 178/1 उम्र : 22 लिंग : पुरुष	फोटो उपलब्ध
226	AWI2077816	निर्वाचक का नाम : डुलीचन्द पिता का नाम: गनपत गृह संख्या : 178/2 उम्र : 64 लिंग : पुरुष	फोटो उपलब्ध	227	AWI2077824	निर्वाचक का नाम : शान्तन पति का नाम: डुलीचन्द गृह संख्या : 178/2 उम्र : 61 लिंग : महिला	फोटो उपलब्ध	228	BFK3825148	निर्वाचक का नाम : ललीता पति का नाम: कविन्द्र गृह संख्या : 178/2 उम्र : 45 लिंग : महिला	फोटो उपलब्ध
229	BFK3825130	निर्वाचक का नाम : सुकदेव पिता का नाम: गोपीचन्द गृह संख्या : 178/2 उम्र : 45 लिंग : पुरुष	फोटो उपलब्ध	230	BFK3825155	निर्वाचक का नाम : निलन पति का नाम: सुकदेव गृह संख्या : 178/2 उम्र : 42 लिंग : महिला	फोटो उपलब्ध	231	AWI1072800	निर्वाचक का नाम : लोकेश पिता का नाम: डुलीचंद गृह संख्या : 178/2 उम्र : 41 लिंग : पुरुष	फोटो उपलब्ध
232	AWI1072818	निर्वाचक का नाम : सरीता पति का नाम: लोकेश गृह संख्या : 178/2 उम्र : 39 लिंग : महिला	फोटो उपलब्ध	233	AWI1295377	निर्वाचक का नाम : अक्षय शरणागत पिता का नाम: कविन्द्र शरणागत गृह संख्या : 178/2 उम्र : 27 लिंग : पुरुष	फोटो उपलब्ध	234	AWI2323392	निर्वाचक का नाम : दिलीप शरणागत पिता का नाम: कविन्द्र शरणागत गृह संख्या : 178/2 उम्र : 25 लिंग : पुरुष	फोटो उपलब्ध
235	AWI2450971	निर्वाचक का नाम : अमन शरणागत पिता का नाम: सुखदेव शरणागत गृह संख्या : 178/2 उम्र : 19 लिंग : पुरुष	फोटो उपलब्ध	236	AWI2451151	निर्वाचक का नाम : स्वाती शरणागत पिता का नाम: सुखदेव शरणागत गृह संख्या : 178/2 उम्र : 19 लिंग : महिला	फोटो उपलब्ध	237	AWI2078947	निर्वाचक का नाम : गुनन पति का नाम: कुशनलाल गृह संख्या : 179 उम्र : 79 लिंग : महिला	फोटो उपलब्ध
238	AWI1941806	निर्वाचक का नाम : योगराज पिता का नाम: कुशनलाल गृह संख्या : 179 उम्र : 59 लिंग : पुरुष	फोटो उपलब्ध	239	AWI2078962	निर्वाचक का नाम : साधना पति का नाम: योगराज गृह संख्या : 179 उम्र : 54 लिंग : महिला	फोटो उपलब्ध	240	BFK3757804	निर्वाचक का नाम : धनराज पिता का नाम: नथू गृह संख्या : 180 उम्र : 65 लिंग : पुरुष	फोटो उपलब्ध

241 निर्वाचक का नाम : डुलन पति का नाम: धनराज गृह संख्या : 180 उम्र : 61 लिंग : महिला	AWI2078772 फोटो उपलब्ध	242 निर्वाचक का नाम : जयप्रकाश पिता का नाम: धनराज गृह संख्या : 180 उम्र : 38 लिंग : पुरुष	BFK4024543 फोटो उपलब्ध	243 निर्वाचक का नाम : सरोज राहंगडाले पति का नाम: जयप्रकाश राहंगडाले गृह संख्या : 180 उम्र : 35 लिंग : महिला	AWI1113836 फोटो उपलब्ध
244 निर्वाचक का नाम : हेमराज पिता का नाम: नट्यू गृह संख्या : 180/क उम्र : 63 लिंग : पुरुष	AWI2078780 फोटो उपलब्ध	245 निर्वाचक का नाम : तारन पति का नाम: हेमराज गृह संख्या : 180/क उम्र : 59 लिंग : महिला	AWI2078798 फोटो उपलब्ध	246 निर्वाचक का नाम : गिरीश राहंगडाले पिता का नाम: हेमराज राहंगडाले गृह संख्या : 180/क उम्र : 23 लिंग : पुरुष	AWI2229367 फोटो उपलब्ध
247 निर्वाचक का नाम : भोजराम पिता का नाम: दयाराम गृह संख्या : 181 उम्र : 77 लिंग : पुरुष	AWI2077840 फोटो उपलब्ध	248 निर्वाचक का नाम : सेवकन पति का नाम: भोजराम गृह संख्या : 181 उम्र : 74 लिंग : महिला	AWI2077857 फोटो उपलब्ध	249 निर्वाचक का नाम : तेजराम पिता का नाम: दयाराम गृह संख्या : 181 उम्र : 73 लिंग : पुरुष	AWI2077873 फोटो उपलब्ध
250 निर्वाचक का नाम : सुन्दर पति का नाम: लीलाजी टेंभरे गृह संख्या : 181 उम्र : 64 लिंग : महिला	AWI0034850 फोटो उपलब्ध	251 निर्वाचक का नाम : सुशीला पति का नाम: गुरुदयाल गृह संख्या : 181 उम्र : 44 लिंग : महिला	AWI0527986 फोटो उपलब्ध	252 निर्वाचक का नाम : गुरुदयाल पिता का नाम: तेजराम गृह संख्या : 181 उम्र : 40 लिंग : पुरुष	BFK3825718 फोटो उपलब्ध
253 निर्वाचक का नाम : कविता पति का नाम: लखनलाल गृह संख्या : 181 उम्र : 37 लिंग : महिला	AWI1113844 फोटो उपलब्ध	254 निर्वाचक का नाम : लखनलाल पिता का नाम: भोजराम गृह संख्या : 181 उम्र : 36 लिंग : पुरुष	AWI0789115 फोटो उपलब्ध	255 निर्वाचक का नाम : भागरता पति का नाम: चुरनलाल गृह संख्या : 182 उम्र : 77 लिंग : महिला	AWI2093870 फोटो उपलब्ध
256 निर्वाचक का नाम : नैतलाल पिता का नाम: पुरनलाल गृह संख्या : 183 उम्र : 55 लिंग : पुरुष	AWI2077907 फोटो उपलब्ध	257 निर्वाचक का नाम : रेखा पति का नाम: नैतलाल गृह संख्या : 183 उम्र : 51 लिंग : महिला	AWI2093813 फोटो उपलब्ध	258 निर्वाचक का नाम : मिथुन पटले पिता का नाम: नैतलाल पटले गृह संख्या : 183 उम्र : 23 लिंग : पुरुष	AWI2229458 फोटो उपलब्ध
259 निर्वाचक का नाम : डुलीचन्द पिता का नाम: पुरनलाल गृह संख्या : 184 उम्र : 61 लिंग : पुरुष	AWI2078806 फोटो उपलब्ध	260 निर्वाचक का नाम : ईमला पति का नाम: डुलीचन्द गृह संख्या : 184 उम्र : 58 लिंग : महिला	AWI2077923 फोटो उपलब्ध	261 निर्वाचक का नाम : गौरीशंकर पटले पिता का नाम: डुली चांद पटले गृह संख्या : 184 उम्र : 30 लिंग : पुरुष	AWI1417070 फोटो उपलब्ध
262 निर्वाचक का नाम : ज्योति पटले पति का नाम: गौरीशंकर पटले गृह संख्या : 184 उम्र : 29 लिंग : महिला	AWI1414903 फोटो उपलब्ध	263 निर्वाचक का नाम : प्रभा पटले पति का नाम: फूलचंद पटले गृह संख्या : 185 उम्र : 63 लिंग : महिला	BFK3777398 फोटो उपलब्ध	264 निर्वाचक का नाम : फूलचन्द पिता का नाम: पुरनलाल गृह संख्या : 185 उम्र : 57 लिंग : पुरुष	AWI1941939 फोटो उपलब्ध
265 निर्वाचक का नाम : ईश्वरदयाल पटले पिता का नाम: फूलचंद पटले गृह संख्या : 185 उम्र : 36 लिंग : पुरुष	AWI0527994 फोटो उपलब्ध	266 निर्वाचक का नाम : डिलू पाटले पति का नाम: ईश्वरदयाल पाटले गृह संख्या : 185 उम्र : 33 लिंग : महिला	AWI1417088 फोटो उपलब्ध	267 निर्वाचक का नाम : अंजना पति का नाम: सेवकराम गृह संख्या : 186 उम्र : 64 लिंग : महिला	AWI1937663 फोटो उपलब्ध
268 निर्वाचक का नाम : रामकुमार पिता का नाम: सेवकराम गृह संख्या : 186 उम्र : 47 लिंग : पुरुष	AWI1937648 फोटो उपलब्ध	269 निर्वाचक का नाम : कविता पति का नाम: रामकुमार गृह संख्या : 186 उम्र : 37 लिंग : महिला	AWI1192905 फोटो उपलब्ध	270 निर्वाचक का नाम : राजेन्द्र पिता का नाम: भोजराम गृह संख्या : 187 उम्र : 50 लिंग : पुरुष	AWI1937606 फोटो उपलब्ध

271	BFK3826302	निर्वाचक का नाम : सुस्तकला पति का नाम: राजेंद्र गृह संख्या : 187 उम्र : 47 लिंग : महिला	फोटो उपलब्ध	272	BFK3826476	निर्वाचक का नाम : गुणेश्वर चौधरी पिता का नाम: भोजराम चौधरी गृह संख्या : 187 उम्र : 46 लिंग : पुरुष	फोटो उपलब्ध	273	BFK3826229	निर्वाचक का नाम : जानेंद्र पिता का नाम: भोजराम गृह संख्या : 187 उम्र : 45 लिंग : पुरुष	फोटो उपलब्ध
274	AWI1991603	निर्वाचक का नाम : ममता चौधरी पति का नाम: जानेंद्र चौधरी गृह संख्या : 187 उम्र : 43 लिंग : महिला	फोटो उपलब्ध	275	BFK4605689	निर्वाचक का नाम : रेखा चौधरी पिता का नाम: गुणेश्वर चौधरी गृह संख्या : 187 उम्र : 42 लिंग : महिला	फोटो उपलब्ध	276	AWI2274041	निर्वाचक का नाम : प्रदीप चौधरी पिता का नाम: राजेंद्र चौधरी गृह संख्या : 187 उम्र : 23 लिंग : पुरुष	फोटो उपलब्ध
277	AWI2077964	निर्वाचक का नाम : सुरजन पति का नाम: सेवकराम गृह संख्या : 188/2 उम्र : 69 लिंग : महिला	फोटो उपलब्ध	278	BFK3824992	निर्वाचक का नाम : महेन्द्रकुमार पिता का नाम: सेवकराम गृह संख्या : 188/2 उम्र : 44 लिंग : पुरुष	फोटो उपलब्ध	279	AWI1113851	निर्वाचक का नाम : माया राहंगडाले पति का नाम: महेन्द्र कुमार राहंगडाले गृह संख्या : 188/2 उम्र : 41 लिंग : महिला	फोटो उपलब्ध
280	AWI2077972	निर्वाचक का नाम : शोभाराम पिता का नाम: हरी गृह संख्या : 188/3 उम्र : 59 लिंग : पुरुष	फोटो उपलब्ध	281	BFK4024451	निर्वाचक का नाम : सकुन्तला पति का नाम: शोभाराम गृह संख्या : 188/3 उम्र : 54 लिंग : महिला	फोटो उपलब्ध	282	AWI0528000	निर्वाचक का नाम : ईश्वरदयाल पिता का नाम: शोभाराम गृह संख्या : 188/3 उम्र : 38 लिंग : पुरुष	फोटो उपलब्ध
283	AWI1295385	निर्वाचक का नाम : गणेशा राहंगडाले पति का नाम: ईश्वरदयाल राहंगडाले गृह संख्या : 188/3 उम्र : 31 लिंग : महिला	फोटो उपलब्ध	284	AWI2077980	निर्वाचक का नाम : चुन्नीलाल पिता का नाम: हरी गृह संख्या : 188/4 उम्र : 52 लिंग : पुरुष	फोटो उपलब्ध	285	AWI1938109	निर्वाचक का नाम : सुरेखा पति का नाम: चुन्नीलाल गृह संख्या : 188/4 उम्र : 49 लिंग : महिला	फोटो उपलब्ध
286	AWI1462381	निर्वाचक का नाम : उमेश राहंगडाले पिता का नाम: चुन्नीलाल गृह संख्या : 188/4 उम्र : 27 लिंग : पुरुष	फोटो उपलब्ध	287	AWI2259794	निर्वाचक का नाम : जयश्री राहंगडाले पिता का नाम: चुन्नीलाल राहंगडाले गृह संख्या : 188/4 उम्र : 23 लिंग : महिला	फोटो उपलब्ध	288	AWI2078012	निर्वाचक का नाम : हंसराज पिता का नाम: सेवकराम गृह संख्या : 188/5 उम्र : 50 लिंग : पुरुष	फोटो उपलब्ध
289	AWI2078020	निर्वाचक का नाम : सत्यशीला पति का नाम: हंसराज गृह संख्या : 188/5 उम्र : 49 लिंग : महिला	फोटो उपलब्ध	290	AWI2284792	निर्वाचक का नाम : सुराग राहंगडाले पिता का नाम: हंसराज राहंगडाले गृह संख्या : 188/5 उम्र : 22 लिंग : पुरुष	फोटो उपलब्ध	291	BFK3777141	निर्वाचक का नाम : छन्ना बाई उर्फ प्रेमाबाई पति का नाम: नरोत्तम सिंह गृह संख्या : 188/क उम्र : 74 लिंग : महिला	फोटो उपलब्ध
292	AWI2078905	निर्वाचक का नाम : यशोदा पति का नाम: आशाराम गृह संख्या : 189/1 उम्र : 69 लिंग : महिला	फोटो उपलब्ध	293	AWI2078913	निर्वाचक का नाम : विजय पिता का नाम: आशाराम गृह संख्या : 189/1 उम्र : 55 लिंग : पुरुष	फोटो उपलब्ध	294	AWI2078921	निर्वाचक का नाम : तुरकर दिलीप सिंह पवार पिता का नाम: आशाराम गृह संख्या : 189/1 उम्र : 52 लिंग : पुरुष	फोटो उपलब्ध
295	AWI1017219	निर्वाचक का नाम : विनोद पिता का नाम: आशाराम गृह संख्या : 189/1 उम्र : 50 लिंग : पुरुष	फोटो उपलब्ध	296	AWI2078863	निर्वाचक का नाम : अरविन्द तुरकर पिता का नाम: आशाराम तुरकर गृह संख्या : 189/1 उम्र : 47 लिंग : पुरुष	फोटो उपलब्ध	297	BFK4024642	निर्वाचक का नाम : अंजना तुरकर पति का नाम: विजय तुरकर गृह संख्या : 189/1 उम्र : 47 लिंग : महिला	फोटो उपलब्ध
298	BFK3757630	निर्वाचक का नाम : कविता पति का नाम: दिलीप गृह संख्या : 189/1 उम्र : 45 लिंग : महिला	फोटो उपलब्ध	299	AWI1017227	निर्वाचक का नाम : कोमल पति का नाम: विनोद गृह संख्या : 189/1 उम्र : 44 लिंग : महिला	फोटो उपलब्ध	300	AWI1295328	निर्वाचक का नाम : अदिती तुरकर पिता का नाम: विजय तुरकर गृह संख्या : 189/1 उम्र : 27 लिंग : महिला	फोटो उपलब्ध

301 निर्वाचक का नाम : ऐश्वर्य तुरकर पिता का नाम: विजय तुरकर गृह संख्या : 189/1 उम्र : 24 लिंग : पुरुष	AWI1991447 फोटो उपलब्ध	302 निर्वाचक का नाम : राजूल तुरकर पिता का नाम: दिलीपसिंह तुरकर गृह संख्या : 189/1 उम्र : 22 लिंग : महिला	AWI2387272 फोटो उपलब्ध	303 निर्वाचक का नाम : त्वेसा तुरकर पिता का नाम: दिलीपसिंह तुरकर गृह संख्या : 189/1 उम्र : 20 लिंग : महिला	AWI2387256 फोटो उपलब्ध
304 निर्वाचक का नाम : तनकलाल पिता का नाम: लक्ष्मण गृह संख्या : 189/2 उम्र : 64 लिंग : पुरुष	AWI2078046 फोटो उपलब्ध	305 निर्वाचक का नाम : लोकेश पिता का नाम: तनकलाल गृह संख्या : 189/2 उम्र : 41 लिंग : पुरुष	BFK3951399 फोटो उपलब्ध	306 निर्वाचक का नाम : मुकेश पिता का नाम: तरनलाल गृह संख्या : 189/2 उम्र : 40 लिंग : पुरुष	BFK3951373 फोटो उपलब्ध
307 निर्वाचक का नाम : सुनन्दा तुरकर पति का नाम: लोकेश तुरकर गृह संख्या : 189/2 उम्र : 40 लिंग : महिला	AWI1148543 फोटो उपलब्ध	308 निर्वाचक का नाम : पायल तुरकर पति का नाम: मुकेश तुरकर गृह संख्या : 189/2 उम्र : 30 लिंग : महिला	AWI1417096 फोटो उपलब्ध	309 निर्वाचक का नाम : मानीकराम तुरकर पिता का नाम: रामलाल तुरकर गृह संख्या : 190 उम्र : 71 लिंग : पुरुष	AWI1937630 फोटो उपलब्ध
310 निर्वाचक का नाम : बसवंता तुरकर पति का नाम: मानीकराम तुरकर गृह संख्या : 190 उम्र : 66 लिंग : महिला	AWI2078079 फोटो उपलब्ध	311 निर्वाचक का नाम : लिखीराम पिता का नाम: रामलाल गृह संख्या : 190 उम्र : 59 लिंग : पुरुष	AWI2078087 फोटो उपलब्ध	312 निर्वाचक का नाम : देवेन्द्र तुरकर पिता का नाम: मानीकराम तुरकर गृह संख्या : 190 उम्र : 45 लिंग : पुरुष	BFK3825759 फोटो उपलब्ध
313 निर्वाचक का नाम : सन्तोषी तुरकर पति का नाम: देवेन्द्र कुमार तुरकर गृह संख्या : 190 उम्र : 43 लिंग : महिला	AWI0533885 फोटो उपलब्ध	314 निर्वाचक का नाम : महेन्द्र तुरकर पिता का नाम: मानिकराम तुरकर गृह संख्या : 190 उम्र : 42 लिंग : पुरुष	BFK3757622 फोटो उपलब्ध	315 निर्वाचक का नाम : लता पति का नाम: लिखीराम गृह संख्या : 190 उम्र : 42 लिंग : महिला	AWI0976530 फोटो उपलब्ध
316 निर्वाचक का नाम : मंगला तुरकर पति का नाम: महेन्द्र तुरकर गृह संख्या : 190 उम्र : 34 लिंग : महिला	AWI1072826 फोटो उपलब्ध	317 निर्वाचक का नाम : अभिषेक तुरकर पति का नाम: देवेन्द्र तुरकर गृह संख्या : 190 उम्र : 19 लिंग : पुरुष	AWI2428944 फोटो उपलब्ध	318 निर्वाचक का नाम : ताराचन्द पिता का नाम: लक्ष्मण गृह संख्या : 191 उम्र : 71 लिंग : पुरुष	BFK4605077 फोटो उपलब्ध
319 निर्वाचक का नाम : बसन्ता पति का नाम: ताराचन्द गृह संख्या : 191 उम्र : 67 लिंग : महिला	AWI1937283 फोटो उपलब्ध	320 निर्वाचक का नाम : उमदलाल पिता का नाम: ताराचन्द गृह संख्या : 191 उम्र : 44 लिंग : पुरुष	BFK3825585 फोटो उपलब्ध	321 निर्वाचक का नाम : कमलचन्द पिता का नाम: ताराचन्द गृह संख्या : 191/क उम्र : 49 लिंग : पुरुष	AWI2091932 फोटो उपलब्ध
322 निर्वाचक का नाम : पुस्तकला पति का नाम: कमलचन्द गृह संख्या : 191/क उम्र : 44 लिंग : महिला	BFK4605101 फोटो उपलब्ध	323 निर्वाचक का नाम : पूजा ठाकरे पिता का नाम: कमल ठाकरे गृह संख्या : 191/क उम्र : 24 लिंग : महिला	AWI2282317 फोटो उपलब्ध	324 निर्वाचक का नाम : रोहित ठाकरे पिता का नाम: कमलचन्द ठाकरे गृह संख्या : 191/क उम्र : 22 लिंग : पुरुष	AWI2226827 फोटो उपलब्ध
325 निर्वाचक का नाम : सुगरता ठाकरे पति का नाम: बंसी ठाकरे गृह संख्या : 192 उम्र : 87 लिंग : महिला	AWI1937275 फोटो उपलब्ध	326 निर्वाचक का नाम : बसंत ठाकरे पिता का नाम: बंसीलाल ठाकरे गृह संख्या : 192/ग उम्र : 51 लिंग : पुरुष	AWI2092138 फोटो उपलब्ध	327 निर्वाचक का नाम : शांता ठाकरे पति का नाम: देवेन्द्र ठाकरे गृह संख्या : 192/ग उम्र : 43 लिंग : महिला	BFK3825544 फोटो उपलब्ध
328 निर्वाचक का नाम : सचिन ठाकरे पिता का नाम: बसंत ठाकरे गृह संख्या : 192/ग उम्र : 25 लिंग : पुरुष	AWI2125490 फोटो उपलब्ध	329 निर्वाचक का नाम : देवेन्द्र कुमार ठाकरे पिता का नाम: मितु ठाकरे गृह संख्या : 192/क उम्र : 45 लिंग : पुरुष	BFK3826252 फोटो उपलब्ध	330 निर्वाचक का नाम : दिव्या ठाकरे पति का नाम: देवेन्द्र ठाकरे गृह संख्या : 192/क उम्र : 45 लिंग : महिला	BFK4024493 फोटो उपलब्ध

331	BFK3826922	निर्वाचक का नाम : रमेश पिता का नाम: ईदुजी गृह संख्या : 192/ख उम्र : 44 लिंग : पुरुष	फोटो उपलब्ध	332	BFK3826732	निर्वाचक का नाम : हस्तकला पति का नाम: रमेश गृह संख्या : 192/ख उम्र : 44 लिंग : महिला	फोटो उपलब्ध	333	AWI1072834	निर्वाचक का नाम : नंदकिशोर ठाकरे पिता का नाम: इडू ठाकरे गृह संख्या : 192/ख उम्र : 38 लिंग : पुरुष	फोटो उपलब्ध
334	AWI1295336	निर्वाचक का नाम : कमलेश्वरी ठाकरे पति का नाम: नंदकिशोर ठाकरे गृह संख्या : 192/ख उम्र : 34 लिंग : महिला	फोटो उपलब्ध	335	AWI2345734	निर्वाचक का नाम : प्रीतम ठाकरे पिता का नाम: रमेश ठाकरे गृह संख्या : 192/ख उम्र : 22 लिंग : पुरुष	फोटो उपलब्ध	336	AWI1937408	निर्वाचक का नाम : हिमसिंह पिता का नाम: मनीराम गृह संख्या : 193 उम्र : 49 लिंग : पुरुष	फोटो उपलब्ध
337	AWI2144814	निर्वाचक का नाम : हर्षल राहंगडाले पिता का नाम: हिमसिंह राहंगडाले गृह संख्या : 193 उम्र : 25 लिंग : पुरुष	फोटो उपलब्ध	338	AWI2144855	निर्वाचक का नाम : प्रिंस राहंगडाले पिता का नाम: हिमसिंह राहंगडाले गृह संख्या : 193 उम्र : 23 लिंग : पुरुष	फोटो उपलब्ध	339	AWI1938091	निर्वाचक का नाम : झंकारसिंह राहंगडाले पिता का नाम: मनीराम राहंगडाले गृह संख्या : 193/क उम्र : 56 लिंग : पुरुष	फोटो उपलब्ध
340	AWI1941772	निर्वाचक का नाम : धनेश्वरी राहंगडाले पति का नाम: झंकारसिंह राहंगडाले गृह संख्या : 193/क उम्र : 50 लिंग : महिला	फोटो उपलब्ध	341	AWI1260801	निर्वाचक का नाम : दिक्षा राहंगडाले पिता का नाम: झनकसिंह राहंगडाले गृह संख्या : 193/क उम्र : 29 लिंग : महिला	फोटो उपलब्ध	342	AWI2349371	निर्वाचक का नाम : निखार राहंगडाले पिता का नाम: झंकारसिंह राहंगडाले गृह संख्या : 193/क उम्र : 26 लिंग : महिला	फोटो उपलब्ध
343	AWI2349298	निर्वाचक का नाम : स्मिता राहंगडाले पिता का नाम: झंकारसिंह राहंगडाले गृह संख्या : 193/क उम्र : 24 लिंग : महिला	फोटो उपलब्ध	344	AWI1941921	निर्वाचक का नाम : देवकन भीमटे पति का नाम: नत्थू भीमटे गृह संख्या : 194 उम्र : 78 लिंग : महिला	फोटो उपलब्ध	345	BFK3827466	निर्वाचक का नाम : रुखमणि भिमटे पति का नाम: हीरालाल भिमटे गृह संख्या : 194/ग उम्र : 56 लिंग : महिला	फोटो उपलब्ध
346	BFK4048260	निर्वाचक का नाम : हीरालाल भीमटे पिता का नाम: नत्थू भीमटे गृह संख्या : 194/ग उम्र : 51 लिंग : पुरुष	फोटो उपलब्ध	347	AWI2333292	निर्वाचक का नाम : वनीता भिमटे पिता का नाम: हीरालाल भिमटे गृह संख्या : 194/ग उम्र : 21 लिंग : महिला	फोटो उपलब्ध	348	AWI2333375	निर्वाचक का नाम : स्वाती भिमटे पिता का नाम: हीरालाल भिमटे गृह संख्या : 194/ग उम्र : 20 लिंग : महिला	फोटो उपलब्ध
349	AWI1941913	निर्वाचक का नाम : श्यामराव पिता का नाम: नत्थू गृह संख्या : 194/ख उम्र : 59 लिंग : पुरुष	फोटो उपलब्ध	350	BFK3757671	निर्वाचक का नाम : निर्मला पति का नाम: श्यामराव गृह संख्या : 194/ख उम्र : 54 लिंग : महिला	फोटो उपलब्ध	351	AWI2125482	निर्वाचक का नाम : नानेश्वर भीमटे पिता का नाम: श्यामराव भीमटे गृह संख्या : 194/ख उम्र : 25 लिंग : पुरुष	फोटो उपलब्ध
352	BFK3825494	निर्वाचक का नाम : बीरन राउत पिता का नाम: अमृतलाल राउत गृह संख्या : 195 उम्र : 52 लिंग : महिला	फोटो उपलब्ध	353	AWI2255115	निर्वाचक का नाम : जागेश्वर नेवारे पिता का नाम: कपूरचंद नेवारे गृह संख्या : 195 उम्र : 26 लिंग : पुरुष	फोटो उपलब्ध	354	AWI2255156	निर्वाचक का नाम : आशा नेवारे पति का नाम: जागेश्वर नेवारे गृह संख्या : 195 उम्र : 25 लिंग : महिला	फोटो उपलब्ध
355	AWI1941962	निर्वाचक का नाम : तिलकचंद राउत पिता का नाम: धनराज राउत गृह संख्या : 195/ग उम्र : 58 लिंग : पुरुष	फोटो उपलब्ध	356	BFK3826914	निर्वाचक का नाम : पंचफुला राउत पति का नाम: तिलकचंद राउत गृह संख्या : 195/ग उम्र : 48 लिंग : महिला	फोटो उपलब्ध	357	AWI1991439	निर्वाचक का नाम : देवीलाल राऊत पिता का नाम: तिलकचंद राऊत गृह संख्या : 195/ग उम्र : 34 लिंग : पुरुष	फोटो उपलब्ध
358	AWI1991488	निर्वाचक का नाम : मनीषा राऊत पति का नाम: देवीलाल राऊत गृह संख्या : 195/ग उम्र : 32 लिंग : महिला	फोटो उपलब्ध	359	AWI1991470	निर्वाचक का नाम : छबिलाल राऊत पिता का नाम: तिलकचंद राऊत गृह संख्या : 195/ग उम्र : 30 लिंग : पुरुष	फोटो उपलब्ध	360	AWI2229409	निर्वाचक का नाम : कुंता राऊत पति का नाम: छबिलाल राऊत गृह संख्या : 195/ग उम्र : 25 लिंग : महिला	फोटो उपलब्ध

361	AWI2354108	निर्वाचक का नाम : प्रियंका राजत पिता का नाम: तिलकचंद राजत गृह संख्या : 195/ग उम्र : 22 लिंग : महिला	362	BFK3827193	निर्वाचक का नाम : टेकचंद राजत पिता का नाम: धनराज राजत गृह संख्या : 195/ख उम्र : 61 लिंग : पुरुष	363	BFK3825502	निर्वाचक का नाम : सहेनकला राजत पिता का नाम: टेकचंद राजत गृह संख्या : 195/ख उम्र : 58 लिंग : महिला
364	AWI1192939	निर्वाचक का नाम : चंद्रशेखर राजत पिता का नाम: टेकचंद राजत गृह संख्या : 195/ख उम्र : 34 लिंग : पुरुष	365	AWI2225506	निर्वाचक का नाम : शारदा राजत पिता का नाम: चंद्रशेखर राजत गृह संख्या : 195/ख उम्र : 28 लिंग : महिला	366	AWI0034835	निर्वाचक का नाम : दिनेश ठाकरे पिता का नाम: मोहनलाल ठाकरे गृह संख्या : 197 उम्र : 39 लिंग : पुरुष
367	AWI1072842	निर्वाचक का नाम : प्रीति ठाकरे पिता का नाम: दिनेश ठाकरे गृह संख्या : 197 उम्र : 38 लिंग : महिला	368	AWI1072859	निर्वाचक का नाम : मूकेश ठाकरे पिता का नाम: मोहनलाल ठाकरे गृह संख्या : 197 उम्र : 34 लिंग : पुरुष	369	AWI1512557	निर्वाचक का नाम : राजेश ठाकरे पिता का नाम: मोहनलाल ठाकरे गृह संख्या : 197 उम्र : 33 लिंग : पुरुष
370	AWI1512581	निर्वाचक का नाम : संगीता ठाकरे पिता का नाम: मूकेश ठाकरे गृह संख्या : 197 उम्र : 30 लिंग : महिला	371	AWI2158913	निर्वाचक का नाम : सीता ठाकरे पिता का नाम: राजेश ठाकरे गृह संख्या : 197 उम्र : 24 लिंग : महिला	372	BFK3826534	निर्वाचक का नाम : प्रमीला पिता का नाम: हिमसिंह गृह संख्या : 200 उम्र : 46 लिंग : महिला
373	AWI1937317	निर्वाचक का नाम : जना बाई प्रमेश्वरी पिता का नाम: धनसिंग गृह संख्या : 202 उम्र : 54 लिंग : महिला	374	AWI0970897	निर्वाचक का नाम : अवनिका राहंगडाले पिता का नाम: धनसिंह राहंगडाले गृह संख्या : 202 उम्र : 32 लिंग : महिला	375	AWI1113869	निर्वाचक का नाम : लिवेश राहंगडाले पिता का नाम: धनसिंग राहंगडाले गृह संख्या : 202 उम्र : 30 लिंग : पुरुष
376	AWI1417104	निर्वाचक का नाम : लतीका राहंगडाले पिता का नाम: धनसिंह राहंगडाले गृह संख्या : 202 उम्र : 27 लिंग : महिला	377	BFK3826997	निर्वाचक का नाम : हेमराज राहंगडाले पिता का नाम: नथू राहंगडाले गृह संख्या : 202/क उम्र : 75 लिंग : पुरुष	378	AWI1937309	निर्वाचक का नाम : बसवन्ता राहंगडाले पिता का नाम: हेमराज राहंगडाले गृह संख्या : 202/क उम्र : 71 लिंग : महिला
379	BFK3825387	निर्वाचक का नाम : सुरेंद्र प्रसाद राहंगडाले पिता का नाम: हेमराज राहंगडाले गृह संख्या : 202/क उम्र : 46 लिंग : पुरुष	380	BFK3825239	निर्वाचक का नाम : देवेन्द्र प्रसाद पिता का नाम: हेमराज गृह संख्या : 202/क उम्र : 44 लिंग : पुरुष	381	AWI0789123	निर्वाचक का नाम : भवती राहंगडाले पिता का नाम: सुरेंद्र प्रसाद गृह संख्या : 202/क उम्र : 41 लिंग : महिला
382	BFK4024592	निर्वाचक का नाम : शिवप्रसाद राहंगडाले पिता का नाम: हेमराज राहंगडाले गृह संख्या : 202/क उम्र : 40 लिंग : पुरुष	383	AWI1295393	निर्वाचक का नाम : छार्या राहंगडाले पिता का नाम: देवेन्द्र प्रसाद राहंगडाले गृह संख्या : 202/क उम्र : 37 लिंग : महिला	384	AWI2125474	निर्वाचक का नाम : वंदना राहंगडाले पिता का नाम: शिवप्रसाद गृह संख्या : 202/क उम्र : 32 लिंग : महिला
385	AWI1941954	निर्वाचक का नाम : मीरा लिल्हारे पिता का नाम: रामचरण लिल्हारे गृह संख्या : 204 उम्र : 78 लिंग : महिला	386	BFK3826641	निर्वाचक का नाम : सुरेश बिरनवार पिता का नाम: दशरथ बिरनवार गृह संख्या : 204 उम्र : 65 लिंग : पुरुष	387	BFK3826633	निर्वाचक का नाम : शैला बिरनवार पिता का नाम: सुरेश बिरनवार गृह संख्या : 204 उम्र : 58 लिंग : महिला
388	AWI1937333	निर्वाचक का नाम : कान्ता पिता का नाम: पुशुलाल गृह संख्या : 205 उम्र : 69 लिंग : महिला	389	BFK3825676	निर्वाचक का नाम : विजयकुमार पिता का नाम: पुशुलाल गृह संख्या : 205 उम्र : 44 लिंग : पुरुष	390	AWI2432490	निर्वाचक का नाम : प्रिया पारधी पिता का नाम: विजय पारधी गृह संख्या : 205 उम्र : 28 लिंग : महिला

391 निर्वाचक का नाम : दिवला पति का नाम: अच्छेलाल गृह संख्या : 207 उम्र : 69 लिंग : महिला	AWI1017243 फोटो उपलब्ध	392 निर्वाचक का नाम : नारायण पिता का नाम: अच्छेलाल गृह संख्या : 207 उम्र : 54 लिंग : पुरुष	AWI1937291 फोटो उपलब्ध	393 निर्वाचक का नाम : आदित्य लिल्लहारे पिता का नाम: नारायण लिल्लहारे गृह संख्या : 207 उम्र : 22 लिंग : पुरुष	AWI2177194 फोटो उपलब्ध
394 निर्वाचक का नाम : धुरपता पति का नाम: बाजीराव गृह संख्या : 208 उम्र : 84 लिंग : महिला	AWI1937374 फोटो उपलब्ध	395 निर्वाचक का नाम : रोहित कुमार पिता का नाम: शैलेन्द्र गृह संख्या : 208क उम्र : 34 लिंग : पुरुष	AWI0734434 फोटो उपलब्ध	396 निर्वाचक का नाम : शैलेन्द्र पिता का नाम: बाजीराव गृह संख्या : 208/क उम्र : 61 लिंग : पुरुष	AWI1941822 फोटो उपलब्ध
397 निर्वाचक का नाम : ऊषा पति का नाम: शैलेन्द्र गृह संख्या : 208/क उम्र : 59 लिंग : महिला	AWI1941830 फोटो उपलब्ध	398 निर्वाचक का नाम : लोकेश पिता का नाम: बाजीराव गृह संख्या : 208/ख उम्र : 53 लिंग : पुरुष	AWI1956614 फोटो उपलब्ध	399 निर्वाचक का नाम : रामकला पति का नाम: लोकेश गृह संख्या : 208/ख उम्र : 47 लिंग : महिला	AWI1956697 फोटो उपलब्ध
400 निर्वाचक का नाम : राहुल मैश्राम पिता का नाम: लोकेशचंद मैश्राम गृह संख्या : 208/ख उम्र : 29 लिंग : पुरुष	AWI2437937 फोटो उपलब्ध	401 निर्वाचक का नाम : सकुन्तला पति का नाम: उल्लास गृह संख्या : 209 उम्र : 69 लिंग : महिला	AWI1941848 फोटो उपलब्ध	402 निर्वाचक का नाम : तीर्थराज पिता का नाम: उल्लास गृह संख्या : 209 उम्र : 55 लिंग : पुरुष	BFK3777455 फोटो उपलब्ध
403 निर्वाचक का नाम : भविन्द्र पिता का नाम: उल्लास गृह संख्या : 209 उम्र : 50 लिंग : पुरुष	BFK3777406 फोटो उपलब्ध	404 निर्वाचक का नाम : नोगेन्द्र पिता का नाम: उल्लास गृह संख्या : 209 उम्र : 47 लिंग : पुरुष	BFK3825791 फोटो उपलब्ध	405 निर्वाचक का नाम : हंसराज पिता का नाम: उल्लास गृह संख्या : 209/क उम्र : 51 लिंग : पुरुष	AWI1937390 फोटो उपलब्ध
406 निर्वाचक का नाम : आशा पति का नाम: हंसराज गृह संख्या : 209/क उम्र : 43 लिंग : महिला	BFK3776440 फोटो उपलब्ध	407 निर्वाचक का नाम : गरिमा मोरघडे पिता का नाम: हंसराज मोरघडे गृह संख्या : 209/क उम्र : 24 लिंग : महिला	AWI1991462 फोटो उपलब्ध	408 निर्वाचक का नाम : तुषार मोरघडे पिता का नाम: हंसराज मोरघडे गृह संख्या : 209/क उम्र : 22 लिंग : पुरुष	AWI2176899 फोटो उपलब्ध
409 निर्वाचक का नाम : कुवरलाल पिता का नाम: भैयालाल गृह संख्या : 210/क उम्र : 61 लिंग : पुरुष	AWI1937358 फोटो उपलब्ध	410 निर्वाचक का नाम : कलवन्ती पति का नाम: कुवरलाल गृह संख्या : 210/क उम्र : 54 लिंग : महिला	AWI1941855 फोटो उपलब्ध	411 निर्वाचक का नाम : अम्बर पिता का नाम: भैयालाल गृह संख्या : 210/ख उम्र : 54 लिंग : पुरुष	AWI1941863 फोटो उपलब्ध
412 निर्वाचक का नाम : भागवन्ती पति का नाम: अम्बर गृह संख्या : 210/ख उम्र : 51 लिंग : महिला	AWI1941871 फोटो उपलब्ध	413 निर्वाचक का नाम : स्वाती दमाहे पति का नाम: जितेंद्र दमाहे गृह संख्या : 210/ख उम्र : 25 लिंग : महिला	AWI1513837 फोटो उपलब्ध	414 निर्वाचक का नाम : जितेंद्र दमाहे पिता का नाम: अमरलाल दमाहे गृह संख्या : 210 ख उम्र : 30 लिंग : पुरुष	AWI1417112 फोटो उपलब्ध
415 निर्वाचक का नाम : स्वाती दमाहे पिता का नाम: अमरलाल दमाहे गृह संख्या : 210 ख उम्र : 27 लिंग : महिला	AWI1417120 फोटो उपलब्ध	416 निर्वाचक का नाम : फिरोज पिता का नाम: हल्कु गृह संख्या : 211/क उम्र : 40 लिंग : पुरुष	BFK3776630 फोटो उपलब्ध	417 निर्वाचक का नाम : उर्मिला पति का नाम: ईशुलाल गृह संख्या : 212 उम्र : 57 लिंग : महिला	AWI1941889 फोटो उपलब्ध
418 निर्वाचक का नाम : ईशुलाल पिता का नाम: लखपति गृह संख्या : 212 उम्र : 47 लिंग : पुरुष	BFK3825742 फोटो उपलब्ध	419 निर्वाचक का नाम : हिमानी भोयर पिता का नाम: इशुलाल भोयर गृह संख्या : 212 उम्र : 25 लिंग : महिला	AWI1991595 फोटो उपलब्ध	420 निर्वाचक का नाम : मयंक भोयर पिता का नाम: इशुलाल भोयर गृह संख्या : 212 उम्र : 21 लिंग : पुरुष	AWI2232031 फोटो उपलब्ध

421 निर्वाचक का नाम : फूलन पति का नाम: महारु गृह संख्या : 213 उम्र : 82 लिंग : महिला	AWI1525336 फोटो उपलब्ध	422 निर्वाचक का नाम : पंचफूला राजत पति का नाम: तुकाराम राजत गृह संख्या : 213 उम्र : 65 लिंग : महिला	AWI1937341 फोटो उपलब्ध	423 निर्वाचक का नाम : तुकाराम पति का नाम: महादू गृह संख्या : 213 उम्र : 64 लिंग : पुरुष	AWI1941947 फोटो उपलब्ध
424 निर्वाचक का नाम : सेकलाल पिता का नाम: महादू गृह संख्या : 213 उम्र : 59 लिंग : पुरुष	AWI1941897 फोटो उपलब्ध	425 निर्वाचक का नाम : पुस्तकला पति का नाम: सेकलाल गृह संख्या : 213 उम्र : 54 लिंग : महिला	AWI1938083 फोटो उपलब्ध	426 निर्वाचक का नाम : शैलेशकुमार पिता का नाम: तुकाराम गृह संख्या : 213 उम्र : 40 लिंग : पुरुष	BFK3776648 फोटो उपलब्ध
427 निर्वाचक का नाम : राजेश कुमार पिता का नाम: तुकाराम गृह संख्या : 213 उम्र : 39 लिंग : पुरुष	AWI0970996 फोटो उपलब्ध	428 निर्वाचक का नाम : नितेश पिता का नाम: सेकलाल गृह संख्या : 213 उम्र : 31 लिंग : पुरुष	AWI1072875 फोटो उपलब्ध	429 निर्वाचक का नाम : जितेन्द्र पिता का नाम: तुकाराम गृह संख्या : 213 उम्र : 31 लिंग : महिला	AWI1072867 फोटो उपलब्ध
430 निर्वाचक का नाम : रीना राजत पति का नाम: शैलेश राजत गृह संख्या : 213 उम्र : 31 लिंग : महिला	AWI1991561 फोटो उपलब्ध	431 निर्वाचक का नाम : शालू राजत पति का नाम: अंकेश राजत गृह संख्या : 213 उम्र : 29 लिंग : महिला	AWI1991587 फोटो उपलब्ध	432 निर्वाचक का नाम : उपेश राजत पिता का नाम: शेकलाल गृह संख्या : 213 उम्र : 26 लिंग : पुरुष	AWI2179729 फोटो उपलब्ध
433 निर्वाचक का नाम : प्रतीक्षा राजत पिता का नाम: शेकलाल राजत गृह संख्या : 213 उम्र : 23 लिंग : महिला	AWI2125607 फोटो उपलब्ध	434 निर्वाचक का नाम : सकुन्तला पति का नाम: यादोराव गृह संख्या : 214 उम्र : 66 लिंग : महिला	AWI1941970 फोटो उपलब्ध	435 निर्वाचक का नाम : कैलास पिता का नाम: यादोराव गृह संख्या : 214 उम्र : 49 लिंग : पुरुष	AWI1937762 फोटो उपलब्ध
436 निर्वाचक का नाम : मुन्नी पति का नाम: अशोक गृह संख्या : 214 उम्र : 48 लिंग : महिला	AWI1937754 फोटो उपलब्ध	437 निर्वाचक का नाम : सुशीला पति का नाम: कैलास गृह संख्या : 214 उम्र : 47 लिंग : महिला	AWI1937747 फोटो उपलब्ध	438 निर्वाचक का नाम : संदेशा पति का नाम: किशोर गृह संख्या : 214 उम्र : 39 लिंग : महिला	AWI0971010 फोटो उपलब्ध
439 निर्वाचक का नाम : जयसूर्या राजत पिता का नाम: अशोक राजत गृह संख्या : 214 उम्र : 29 लिंग : पुरुष	AWI2125599 फोटो उपलब्ध	440 निर्वाचक का नाम : दिपक राजत पिता का नाम: कैलाश राजत गृह संख्या : 214 उम्र : 26 लिंग : पुरुष	AWI2349561 फोटो उपलब्ध	441 निर्वाचक का नाम : महेश पिता का नाम: सदाशिव गृह संख्या : 218 उम्र : 64 लिंग : पुरुष	AWI1941905 फोटो उपलब्ध
442 निर्वाचक का नाम : वच्छला पति का नाम: महेश गृह संख्या : 218 उम्र : 59 लिंग : महिला	AWI1937739 फोटो उपलब्ध	443 निर्वाचक का नाम : प्रकाश कुर्वे पिता का नाम: महेश कुर्वे गृह संख्या : 218 उम्र : 35 लिंग : पुरुष	AWI1113885 फोटो उपलब्ध	444 निर्वाचक का नाम : कैलास कुर्वे पिता का नाम: महेश कुर्वे गृह संख्या : 218 उम्र : 33 लिंग : पुरुष	AWI1113893 फोटो उपलब्ध
445 निर्वाचक का नाम : विकाश कुर्वे पिता का नाम: महेश कुर्वे गृह संख्या : 218 उम्र : 31 लिंग : पुरुष	AWI1113877 फोटो उपलब्ध	446 निर्वाचक का नाम : आरती कुर्वे पति का नाम: कैलाश कुर्वे गृह संख्या : 218 उम्र : 30 लिंग : महिला	AWI2144863 फोटो उपलब्ध	447 निर्वाचक का नाम : ज्योति कुर्वे पिता का नाम: महेश कुर्वे गृह संख्या : 218 उम्र : 24 लिंग : महिला	AWI2144848 फोटो उपलब्ध
448 निर्वाचक का नाम : स्वाती कुर्वे पिता का नाम: महेश कुर्वे गृह संख्या : 218 उम्र : 19 लिंग : महिला	AWI2420693 फोटो उपलब्ध	449 निर्वाचक का नाम : प्रमोद कुर्वे पिता का नाम: लालचंद कुर्वे गृह संख्या : 219 क उम्र : 36 लिंग : पुरुष	AWI1417138 फोटो उपलब्ध	450 निर्वाचक का नाम : दिनेश पिता का नाम: लालचन्द गृह संख्या : 219/ख उम्र : 47 लिंग : पुरुष	AWI1937515 फोटो उपलब्ध

451	BFK3776507	निर्वाचक का नाम : रेखा पिता का नाम: दिनेश गृह संख्या : 219/ख उम्र : 46 लिंग : महिला	452	AWI1991579	निर्वाचक का नाम : धर्नेंद्र कुर्वे पिता का नाम: दिनेश कुर्वे गृह संख्या : 219/ख उम्र : 27 लिंग : पुरुष	453	AWI1937499	निर्वाचक का नाम : राजेन्द्र पिता का नाम: भारोती गृह संख्या : 220 उम्र : 54 लिंग : पुरुष
454	AWI1937481	निर्वाचक का नाम : प्रमीला पिता का नाम: राजेन्द्र गृह संख्या : 220 उम्र : 49 लिंग : महिला	455	AWI2125573	निर्वाचक का नाम : गायत्री नेवारे पिता का नाम: राजेंद्र नेवारे गृह संख्या : 220 उम्र : 29 लिंग : महिला	456	AWI2410561	निर्वाचक का नाम : सूर्यरत्न नेवारे पिता का नाम: राजेन्द्र नेवारे गृह संख्या : 220 उम्र : 26 लिंग : पुरुष
457	AWI0976548	निर्वाचक का नाम : रोशनलाल पिता का नाम: हरी गृह संख्या : 221 उम्र : 53 लिंग : पुरुष	458	AWI1937473	निर्वाचक का नाम : शेषनलाल पिता का नाम: हरि गृह संख्या : 221 उम्र : 47 लिंग : पुरुष	459	AWI2227437	निर्वाचक का नाम : संध्या सहारे पति का नाम: रोशनलाल सहारे गृह संख्या : 221 उम्र : 43 लिंग : महिला
460	BFK3776416	निर्वाचक का नाम : अनिता पति का नाम: शेषनलाल गृह संख्या : 221 उम्र : 41 लिंग : महिला	461	AWI2225555	निर्वाचक का नाम : कृष्ण कुमार सहारे पिता का नाम: शेषनलाल सहारे गृह संख्या : 221 उम्र : 23 लिंग : पुरुष	462	AWI2410660	निर्वाचक का नाम : कुणीका सहारे पिता का नाम: शेषनलाल सहारे गृह संख्या : 221 उम्र : 20 लिंग : महिला
463	AWI1937457	निर्वाचक का नाम : पुस्तकला राजत पति का नाम: प्रल्हाद राजत गृह संख्या : 222/क उम्र : 65 लिंग : महिला	464	AWI1417146	निर्वाचक का नाम : ज्योति राजत पति का नाम: नितेश राजत गृह संख्या : 222 क उम्र : 30 लिंग : महिला	465	AWI1937465	निर्वाचक का नाम : प्रल्हाद पिता का नाम: राजी गृह संख्या : 222/क उम्र : 64 लिंग : पुरुष
466	AWI1072883	निर्वाचक का नाम : निकेश पिता का नाम: प्रहलाद गृह संख्या : 222/क उम्र : 31 लिंग : पुरुष	467	AWI1418185	निर्वाचक का नाम : मुकेश राजत पिता का नाम: प्रहलाद राजत गृह संख्या : 222 क उम्र : 28 लिंग : पुरुष	468	AWI0971044	निर्वाचक का नाम : नितेश राजत पिता का नाम: प्रहलाद राजत गृह संख्या : 222/क उम्र : 36 लिंग : पुरुष
469	AWI2437960	निर्वाचक का नाम : प्रिया राजत पति का नाम: निकेश राजत गृह संख्या : 222/क उम्र : 23 लिंग : महिला	470	AWI2438000	निर्वाचक का नाम : शशिकला राजत पति का नाम: मुकेश राजत गृह संख्या : 222/क उम्र : 23 लिंग : महिला	471	AWI1937440	निर्वाचक का नाम : जना पति का नाम: महादेव गृह संख्या : 223 उम्र : 71 लिंग : महिला
472	BFK3825031	निर्वाचक का नाम : कलावन्ती पति का नाम: सेकलाल गृह संख्या : 224 उम्र : 73 लिंग : महिला	473	AWI1937721	निर्वाचक का नाम : उमाकान्त पिता का नाम: दलिराम गृह संख्या : 225 उम्र : 51 लिंग : पुरुष	474	BFK3825858	निर्वाचक का नाम : यशोधरा पति का नाम: उमाकान्त गृह संख्या : 225 उम्र : 46 लिंग : महिला
475	AWI0788943	निर्वाचक का नाम : गुरुदयाल पिता का नाम: आत्माराम गृह संख्या : 225क उम्र : 34 लिंग : पुरुष	476	AWI1418177	निर्वाचक का नाम : तीरुना दानवे पति का नाम: गुरुदयाल दानवे गृह संख्या : 225 क उम्र : 29 लिंग : महिला	477	AWI1956713	निर्वाचक का नाम : आत्माराम पिता का नाम: बकाराम गृह संख्या : 225/क उम्र : 71 लिंग : पुरुष
478	AWI1938125	निर्वाचक का नाम : कुन्ती पति का नाम: आत्माराम गृह संख्या : 225/क उम्र : 66 लिंग : महिला	479	BFK3776572	निर्वाचक का नाम : देवानन्द पिता का नाम: आत्माराम गृह संख्या : 225/क उम्र : 44 लिंग : पुरुष	480	BFK4024568	निर्वाचक का नाम : ज्ञानेन्द्र पिता का नाम: आत्माराम गृह संख्या : 225/क उम्र : 40 लिंग : पुरुष

481	BFK4024667	निर्वाचक का नाम : शुशीकला पति का नाम: देवानंद गृह संख्या : 225/क उम्र : 40 लिंग : महिला	482	AWI1956671	निर्वाचक का नाम : गीता दानवे पति का नाम: रामदास दानवे गृह संख्या : 226 उम्र : 65 लिंग : महिला	483	AWI1956663	निर्वाचक का नाम : ओमदास पिता का नाम: टीकाराम गृह संख्या : 226 उम्र : 49 लिंग : पुरुष
484	BFK3825262	निर्वाचक का नाम : योगराज पिता का नाम: रामदास गृह संख्या : 226 उम्र : 44 लिंग : पुरुष	485	BFK3824943	निर्वाचक का नाम : प्रमिला पति का नाम: ओमदास गृह संख्या : 226 उम्र : 44 लिंग : महिला	486	AWI0788950	निर्वाचक का नाम : मुन्नीलाल पिता का नाम: रामदास गृह संख्या : 226 उम्र : 38 लिंग : पुरुष
487	AWI2394989	निर्वाचक का नाम : श्यामकला दानवे पति का नाम: मुन्नीलाल दानवे गृह संख्या : 226 उम्र : 32 लिंग : महिला	488	BFK4024659	निर्वाचक का नाम : मीरा पति का नाम: योगराज गृह संख्या : 226/ख उम्र : 42 लिंग : महिला	489	BFK3827367	निर्वाचक का नाम : शेखर लिल्हारे पिता का नाम: कन्हैयालाल लिल्हारे गृह संख्या : 227 उम्र : 52 लिंग : पुरुष
490	BFK3826088	निर्वाचक का नाम : ममता पति का नाम: शेखर गृह संख्या : 227 उम्र : 46 लिंग : महिला	491	AWI2129138	निर्वाचक का नाम : गुलशन लिल्हारे पिता का नाम: शेखर लिल्हारे गृह संख्या : 227 उम्र : 27 लिंग : पुरुष	492	AWI2400950	निर्वाचक का नाम : गौरव लिल्हारे पिता का नाम: शेखर लिल्हारे गृह संख्या : 227 उम्र : 23 लिंग : पुरुष
493	AWI1938133	निर्वाचक का नाम : विनोद पिता का नाम: कन्हैयालाल गृह संख्या : 227/क उम्र : 51 लिंग : पुरुष	494	AWI0970905	निर्वाचक का नाम : पिकेश लिल्हारे पिता का नाम: विनोद लिल्हारे गृह संख्या : 227/क उम्र : 32 लिंग : पुरुष	495	AWI2364172	निर्वाचक का नाम : प्रियंका लिल्हारे पति का नाम: पिकेश लिल्हारे गृह संख्या : 227/क उम्र : 26 लिंग : महिला
496	AWI0691261	निर्वाचक का नाम : काशीराम पिता का नाम: तुकादास गृह संख्या : 228 उम्र : 80 लिंग : पुरुष	497	AWI1018928	निर्वाचक का नाम : शांता पति का नाम: काशीराम गृह संख्या : 228 उम्र : 73 लिंग : महिला	498	AWI1956648	निर्वाचक का नाम : निर्मला पति का नाम: गेन्दलाल गृह संख्या : 228/ख उम्र : 65 लिंग : महिला
499	BFK3777315	निर्वाचक का नाम : इरेन्द्र पिता का नाम: गेदलाल गृह संख्या : 228/ख उम्र : 44 लिंग : पुरुष	500	BFK3825924	निर्वाचक का नाम : सुशिला पति का नाम: विरेन्द्र गृह संख्या : 228/ख उम्र : 41 लिंग : महिला	501	AWI2182061	निर्वाचक का नाम : कृष्ण कुमार सोनावणे पिता का नाम: इरेन्द्र गृह संख्या : 228/ख उम्र : 24 लिंग : पुरुष
502	AWI2399384	निर्वाचक का नाम : अश्वनी सोनवाने पति का नाम: कृष्णा कुमार सोनवाने गृह संख्या : 228/ख उम्र : 20 लिंग : महिला	503	AWI2404002	निर्वाचक का नाम : विशाल सोनवाने पिता का नाम: इरेन्द्र सोनवाने गृह संख्या : 228/ख उम्र : 20 लिंग : पुरुष	504	BFK3825312	निर्वाचक का नाम : लोमेशकुमार पिता का नाम: फुलचंद गृह संख्या : 229 उम्र : 44 लिंग : पुरुष
505	AWI0971051	निर्वाचक का नाम : हेमलता पति का नाम: लोमेश गृह संख्या : 229 उम्र : 41 लिंग : महिला	506	BFK3827490	निर्वाचक का नाम : भुमेश्वर पिता का नाम: फुलचंद गृह संख्या : 229 उम्र : 41 लिंग : पुरुष	507	AWI2282333	निर्वाचक का नाम : चेतना ठाकरे पिता का नाम: लोमेश ठाकरे गृह संख्या : 229 उम्र : 21 लिंग : महिला
508	AWI1113901	निर्वाचक का नाम : हौसीलाल ठाकरे पिता का नाम: रामचन्द ठाकरे गृह संख्या : 229/क उम्र : 74 लिंग : पुरुष	509	AWI2096337	निर्वाचक का नाम : गौरीप्रसाद पिता का नाम: हौसीलाल गृह संख्या : 229/क उम्र : 54 लिंग : पुरुष	510	AWI2096311	निर्वाचक का नाम : टिनेश्वर पिता का नाम: हौसीलाल गृह संख्या : 229/क उम्र : 48 लिंग : पुरुष

511 निर्वाचक का नाम : प्रभा ठाकरे पति का नाम: रक्षक ठाकरे गृह संख्या : 229/क उम्र : 44 लिंग : महिला	AWI1145143 फोटो उपलब्ध	512 निर्वाचक का नाम : रक्षक पिता का नाम: हौसीलाल गृह संख्या : 229/क उम्र : 42 लिंग : पुरुष	BFK4024477 फोटो उपलब्ध	513 निर्वाचक का नाम : गायत्री पति का नाम: गौरीप्रसाद गृह संख्या : 229/क उम्र : 42 लिंग : महिला	BFK4605150 फोटो उपलब्ध
514 निर्वाचक का नाम : भुमेश्वरी ठाकरे पति का नाम: टिनेश्वर ठाकरे गृह संख्या : 229/क उम्र : 41 लिंग : महिला	AWI1072891 फोटो उपलब्ध	515 निर्वाचक का नाम : जोधराम पिता का नाम: रामचन्द गृह संख्या : 229/ख उम्र : 64 लिंग : पुरुष	AWI1956622 फोटो उपलब्ध	516 निर्वाचक का नाम : वन्दना पति का नाम: जोधराम गृह संख्या : 229/ख उम्र : 59 लिंग : महिला	AWI1956705 फोटो उपलब्ध
517 निर्वाचक का नाम : शैलेन्द्र ठाकरे पिता का नाम: जोधराम ठाकरे गृह संख्या : 229/ख उम्र : 34 लिंग : पुरुष	AWI1145150 फोटो उपलब्ध	518 निर्वाचक का नाम : ओपाली ठाकरे पति का नाम: शैलेश ठाकरे गृह संख्या : 229/ख उम्र : 27 लिंग : महिला	AWI1991553 फोटो उपलब्ध	519 निर्वाचक का नाम : खुश्याल पिता का नाम: रामचन्द गृह संख्या : 230 उम्र : 64 लिंग : पुरुष	AWI1956788 फोटो उपलब्ध
520 निर्वाचक का नाम : बसन्त पिता का नाम: सम्पत गृह संख्या : 231 उम्र : 51 लिंग : पुरुष	AWI1956796 फोटो उपलब्ध	521 निर्वाचक का नाम : अनिता पति का नाम: बसंत गृह संख्या : 231 उम्र : 46 लिंग : महिला	BFK3826104 फोटो उपलब्ध	522 निर्वाचक का नाम : कुन्ती पति का नाम: भाऊदास गृह संख्या : 232 उम्र : 74 लिंग : महिला	AWI1956804 फोटो उपलब्ध
523 निर्वाचक का नाम : कृष्ण कुमार पिता का नाम: भाऊदास गृह संख्या : 232 उम्र : 34 लिंग : पुरुष	AWI0788968 फोटो उपलब्ध	524 निर्वाचक का नाम : अंकोश नेवारे पिता का नाम: भाऊदास नेवारे गृह संख्या : 232 उम्र : 33 लिंग : पुरुष	AWI1193036 फोटो उपलब्ध	525 निर्वाचक का नाम : अश्विनी नेवारे पति का नाम: अन्कोष गृह संख्या : 232 उम्र : 29 लिंग : महिला	AWI1513720 फोटो उपलब्ध
526 निर्वाचक का नाम : संगीता नेवारे पति का नाम: कृष्णकुमार नेवारे गृह संख्या : 232 उम्र : 28 लिंग : महिला	AWI1516590 फोटो उपलब्ध	527 निर्वाचक का नाम : रोहित नेवारे पिता का नाम: भाऊदास नेवारे गृह संख्या : 232 उम्र : 27 लिंग : पुरुष	AWI1513795 फोटो उपलब्ध	528 निर्वाचक का नाम : गौतम पिता का नाम: चरणदास गृह संख्या : 233/ख उम्र : 54 लिंग : पुरुष	AWI1956812 फोटो उपलब्ध
529 निर्वाचक का नाम : पुष्पा पति का नाम: गौतम गृह संख्या : 233/ख उम्र : 46 लिंग : महिला	BFK3825973 फोटो उपलब्ध	530 निर्वाचक का नाम : पायल बोरकर पिता का नाम: गौतम बोरकर गृह संख्या : 233/ख उम्र : 26 लिंग : महिला	AWI2321339 फोटो उपलब्ध	531 निर्वाचक का नाम : श्रद्धा बोरकर पिता का नाम: गौतम बोरकर गृह संख्या : 233/ख उम्र : 24 लिंग : महिला	AWI1991546 फोटो उपलब्ध
532 निर्वाचक का नाम : प्रतीक बोरकर पिता का नाम: गौतम बोरकर गृह संख्या : 233/ख उम्र : 23 लिंग : पुरुष	AWI2321289 फोटो उपलब्ध	533 निर्वाचक का नाम : युवराज पिता का नाम: भीवा गृह संख्या : 234 उम्र : 67 लिंग : पुरुष	AWI1956820 फोटो उपलब्ध	534 निर्वाचक का नाम : जीरा पति का नाम: युवराज गृह संख्या : 234 उम्र : 63 लिंग : महिला	AWI1957323 फोटो उपलब्ध
535 निर्वाचक का नाम : रंगलाल गजभिये पिता का नाम: युवराज गजभिये गृह संख्या : 234 उम्र : 36 लिंग : पुरुष	AWI0617787 फोटो उपलब्ध	536 निर्वाचक का नाम : मनीषा गजभिये पति का नाम: रंगलाल गजभिये गृह संख्या : 234 उम्र : 34 लिंग : महिला	AWI0789131 फोटो उपलब्ध	537 निर्वाचक का नाम : धुरपता पति का नाम: हरिचन्द गृह संख्या : 235/क उम्र : 73 लिंग : महिला	AWI1957307 फोटो उपलब्ध
538 निर्वाचक का नाम : भक्तराज पिता का नाम: हरिचन्द गृह संख्या : 235/क उम्र : 47 लिंग : पुरुष	AWI1957562 फोटो उपलब्ध	539 निर्वाचक का नाम : इन्दू पति का नाम: भक्तराज गृह संख्या : 235/क उम्र : 42 लिंग : महिला	BFK377711 फोटो उपलब्ध	540 निर्वाचक का नाम : कृष्णा शेंडे पिता का नाम: भक्तराज शेंडे गृह संख्या : 235/क उम्र : 18 लिंग : पुरुष	AWI2473577 फोटो उपलब्ध

541 निर्वाचक का नाम : केवल पिता का नाम: रतिराम गृह संख्या : 237/क उम्र : 54 लिंग : पुरुष	AWI1957299 फोटो उपलब्ध	542 निर्वाचक का नाम : कान्ता पति का नाम: केवल गृह संख्या : 237/क उम्र : 49 लिंग : महिला	AWI1957554 फोटो उपलब्ध	543 निर्वाचक का नाम : दीपक पिता का नाम: केवलराम गृह संख्या : 237/क उम्र : 30 लिंग : पुरुष	AWI1512813 फोटो उपलब्ध
544 निर्वाचक का नाम : वर्षा शेन्डे पति का नाम: दिपक शेन्डे गृह संख्या : 237/क उम्र : 23 लिंग : महिला	AWI2322717 फोटो उपलब्ध	545 निर्वाचक का नाम : रमेश पिता का नाम: श्रीराम गृह संख्या : 240 उम्र : 59 लिंग : पुरुष	AWI1957547 फोटो उपलब्ध	546 निर्वाचक का नाम : श्यामकला पति का नाम: रमेश गृह संख्या : 240 उम्र : 56 लिंग : महिला	AWI1957539 फोटो उपलब्ध
547 निर्वाचक का नाम : हंसराज उडके पिता का नाम: रमेश उडके गृह संख्या : 240 उम्र : 26 लिंग : पुरुष	AWI1418151 फोटो उपलब्ध	548 निर्वाचक का नाम : तिर्थराज उके पिता का नाम: रमेश उके गृह संख्या : 240 उम्र : 25 लिंग : पुरुष	AWI1991538 फोटो उपलब्ध	549 निर्वाचक का नाम : पुरुषोत्तम पिता का नाम: श्रीराम गृह संख्या : 240/क उम्र : 59 लिंग : पुरुष	AWI1957521 फोटो उपलब्ध
550 निर्वाचक का नाम : दुर्गा पति का नाम: पुरुषोत्तम गृह संख्या : 240/क उम्र : 54 लिंग : महिला	AWI1957513 फोटो उपलब्ध	551 निर्वाचक का नाम : राजेंद्र प्रसाद उके पिता का नाम: पुरुषोत्तम उके गृह संख्या : 240/क उम्र : 30 लिंग : पुरुष	AWI1145093 फोटो उपलब्ध	552 निर्वाचक का नाम : रोशनी उके पति का नाम: राजेंद्र प्रसाद उके गृह संख्या : 240/क उम्र : 27 लिंग : महिला	AWI2471100 फोटो उपलब्ध
553 निर्वाचक का नाम : विशाल उके पिता का नाम: पुरुषोत्तम उके गृह संख्या : 240/क उम्र : 22 लिंग : पुरुष	AWI2383883 फोटो उपलब्ध	554 निर्वाचक का नाम : प्रमोद पिता का नाम: श्रीराम गृह संख्या : 240/ख उम्र : 53 लिंग : पुरुष	AWI1957331 फोटो उपलब्ध	555 निर्वाचक का नाम : प्रमिला पति का नाम: प्रमोद गृह संख्या : 240/ख उम्र : 42 लिंग : महिला	AWI1017276 फोटो उपलब्ध
556 निर्वाचक का नाम : अभिषेक उके पिता का नाम: प्रमोद उके गृह संख्या : 240/ख उम्र : 22 लिंग : पुरुष	AWI2384469 फोटो उपलब्ध	557 निर्वाचक का नाम : कुणाल उडके पिता का नाम: प्रमोद उडके गृह संख्या : 240/ख उम्र : 19 लिंग : पुरुष	AWI2447316 फोटो उपलब्ध	558 निर्वाचक का नाम : परमानन्द कुर्वे पिता का नाम: परसराम कुर्वे गृह संख्या : 242 उम्र : 61 लिंग : पुरुष	AWI1957349 फोटो उपलब्ध
559 निर्वाचक का नाम : पुस्तकला पति का नाम: परमानन्द गृह संख्या : 242 उम्र : 55 लिंग : महिला	AWI0705210 फोटो उपलब्ध	560 निर्वाचक का नाम : भास्कर पिता का नाम: परमानन्द गृह संख्या : 242 उम्र : 38 लिंग : पुरुष	AWI1236389 फोटो उपलब्ध	561 निर्वाचक का नाम : आशा पति का नाम: भास्कर गृह संख्या : 242 उम्र : 36 लिंग : महिला	AWI1236405 फोटो उपलब्ध
562 निर्वाचक का नाम : सोविन्द सिंह लिल्हारे पिता का नाम: जियालाल लिल्हारे गृह संख्या : 243/ग उम्र : 56 लिंग : पुरुष	AWI1192962 फोटो उपलब्ध	563 निर्वाचक का नाम : शशी लिल्हारे पति का नाम: सोविन्द सिंह लिल्हारे गृह संख्या : 243/ग उम्र : 55 लिंग : महिला	AWI1192970 फोटो उपलब्ध	564 निर्वाचक का नाम : टामेश्वर लिल्हारे पिता का नाम: जियालाल लिल्हारे गृह संख्या : 243/ग उम्र : 45 लिंग : पुरुष	AWI1192988 फोटो उपलब्ध
565 निर्वाचक का नाम : पुशवती लिल्हारे पति का नाम: टामेश्वर लिल्हारे गृह संख्या : 243/ग उम्र : 41 लिंग : महिला	AWI1192996 फोटो उपलब्ध	566 निर्वाचक का नाम : फुलवन कंसरे पति का नाम: राजकुमार कंसरे गृह संख्या : 243 क उम्र : 27 लिंग : महिला	AWI1417880 फोटो उपलब्ध	567 निर्वाचक का नाम : रायवन्ती पति का नाम: टेकचन्द गृह संख्या : 243/क उम्र : 64 लिंग : महिला	AWI1957364 फोटो उपलब्ध
568 निर्वाचक का नाम : मदनलाल पिता का नाम: टेकचंद गृह संख्या : 243/क उम्र : 41 लिंग : पुरुष	BFK3826278 फोटो उपलब्ध	569 निर्वाचक का नाम : गायत्री पति का नाम: मदनलाल गृह संख्या : 243/क उम्र : 41 लिंग : महिला	AWI1072909 फोटो उपलब्ध	570 निर्वाचक का नाम : राजकुमार पिता का नाम: टेकचंद गृह संख्या : 243/क उम्र : 37 लिंग : पुरुष	BFK4024576 फोटो उपलब्ध

571 निर्वाचक का नाम : रेकचन्द पिता का नाम: अडकन गृह संख्या : 243/ख उम्र : 64 लिंग : पुरुष	AWI1957471 फोटो उपलब्ध	572 निर्वाचक का नाम : मालन पति का नाम: रेकचन्द गृह संख्या : 243/ख उम्र : 60 लिंग : महिला	AWI1957372 फोटो उपलब्ध	573 निर्वाचक का नाम : भागेश्वर पिता का नाम: रेकचंद गृह संख्या : 243/ख उम्र : 39 लिंग : पुरुष	AWI1236363 फोटो उपलब्ध
574 निर्वाचक का नाम : आराधना पति का नाम: भागेश्वर गृह संख्या : 243/ख उम्र : 31 लिंग : महिला	AWI1236371 फोटो उपलब्ध	575 निर्वाचक का नाम : रामप्रसाद पिता का नाम: रेकचंद गृह संख्या : 243/ख उम्र : 28 लिंग : पुरुष	AWI1236397 फोटो उपलब्ध	576 निर्वाचक का नाम : शिवप्रसाद कन्सरे पिता का नाम: रेखचंद गृह संख्या : 243/ख उम्र : 24 लिंग : पुरुष	AWI1991702 फोटो उपलब्ध
577 निर्वाचक का नाम : लोकचंद पिता का नाम: बाबू गृह संख्या : 244 उम्र : 61 लिंग : पुरुष	AWI1957380 फोटो उपलब्ध	578 निर्वाचक का नाम : जानका पति का नाम: लोकचन्द गृह संख्या : 244 उम्र : 51 लिंग : महिला	AWI1957398 फोटो उपलब्ध	579 निर्वाचक का नाम : प्रवीण कुमार राणा पिता का नाम: लोकचन्द राणा गृह संख्या : 244 उम्र : 30 लिंग : पुरुष	AWI1113919 फोटो उपलब्ध
580 निर्वाचक का नाम : अरविंद राणा पिता का नाम: लोकचंद राणा गृह संख्या : 244 उम्र : 28 लिंग : पुरुष	AWI1991694 फोटो उपलब्ध	581 निर्वाचक का नाम : हेमराज पिता का नाम: बाबू गृह संख्या : 244/घ उम्र : 51 लिंग : पुरुष	AWI2099521 फोटो उपलब्ध	582 निर्वाचक का नाम : ममता पति का नाम: हेमराज गृह संख्या : 244/घ उम्र : 46 लिंग : महिला	BFK3826005 फोटो उपलब्ध
583 निर्वाचक का नाम : सुकचन्द पिता का नाम: बाबु गृह संख्या : 244/ग उम्र : 55 लिंग : पुरुष	AWI1957604 फोटो उपलब्ध	584 निर्वाचक का नाम : ललीता पति का नाम: सुकचन्द गृह संख्या : 244/ग उम्र : 50 लिंग : महिला	AWI1957489 फोटो उपलब्ध	585 निर्वाचक का नाम : जितेन्द्र पिता का नाम: सुकचन्द गृह संख्या : 244/ग उम्र : 34 लिंग : पुरुष	AWI0788992 फोटो उपलब्ध
586 निर्वाचक का नाम : बिंदिया राणा पति का नाम: जितेंद्र राणा गृह संख्या : 244/ग उम्र : 30 लिंग : महिला	AWI2286755 फोटो उपलब्ध	587 निर्वाचक का नाम : तारन पति का नाम: भैयालाल गृह संख्या : 244/क उम्र : 64 लिंग : महिला	AWI2096816 फोटो उपलब्ध	588 निर्वाचक का नाम : बसंत पिता का नाम: भैयालाल गृह संख्या : 244/क उम्र : 47 लिंग : पुरुष	AWI0691279 फोटो उपलब्ध
589 निर्वाचक का नाम : शिल्पा पति का नाम: बसंत गृह संख्या : 244/क उम्र : 38 लिंग : महिला	AWI0788984 फोटो उपलब्ध	590 निर्वाचक का नाम : घनश्याम पिता का नाम: बाबू गृह संख्या : 244/ख उम्र : 64 लिंग : पुरुष	AWI1957406 फोटो उपलब्ध	591 निर्वाचक का नाम : किरण पति का नाम: घनश्याम गृह संख्या : 244/ख उम्र : 63 लिंग : महिला	AWI1938141 फोटो उपलब्ध
592 निर्वाचक का नाम : मोहनलाल पिता का नाम: घनश्याम गृह संख्या : 244/ख उम्र : 47 लिंग : पुरुष	AWI2096758 फोटो उपलब्ध	593 निर्वाचक का नाम : देवनलाल पिता का नाम: घनश्याम गृह संख्या : 244/ख उम्र : 44 लिंग : पुरुष	BFK3826351 फोटो उपलब्ध	594 निर्वाचक का नाम : मोनिका पति का नाम: मोहनलाल गृह संख्या : 244/ख उम्र : 44 लिंग : महिला	BFK3826013 फोटो उपलब्ध
595 निर्वाचक का नाम : सरला राणा पति का नाम: देवनलाल राणा गृह संख्या : 244/ख उम्र : 34 लिंग : महिला	AWI1072917 फोटो उपलब्ध	596 निर्वाचक का नाम : यशवंत पिता का नाम: अनंतराम गृह संख्या : 245 उम्र : 66 लिंग : पुरुष	AWI1937531 फोटो उपलब्ध	597 निर्वाचक का नाम : रमेश कुमार पिता का नाम: यशवंत गृह संख्या : 245 उम्र : 44 लिंग : पुरुष	BFK3826237 फोटो उपलब्ध
598 निर्वाचक का नाम : अनतलाल पिता का नाम: टीकाराम गृह संख्या : 246 उम्र : 69 लिंग : पुरुष	AWI1970805 फोटो उपलब्ध	599 निर्वाचक का नाम : इमरता पति का नाम: अनतलाल गृह संख्या : 246 उम्र : 62 लिंग : महिला	AWI1970797 फोटो उपलब्ध	600 निर्वाचक का नाम : अमृतलाल पिता का नाम: अनतलाल गृह संख्या : 246 उम्र : 47 लिंग : पुरुष	BFK3826450 फोटो उपलब्ध

601	BFK3825338	निर्वाचक का नाम : लखनलाल पिता का नाम: अनतलाल गृह संख्या : 246 उम्र : 44 लिंग : पुरुष	फोटो उपलब्ध	602	BFK3825361	निर्वाचक का नाम : मदनलाल पिता का नाम: अनतलाल गृह संख्या : 246 उम्र : 42 लिंग : पुरुष	फोटो उपलब्ध	603	BFK3776523	निर्वाचक का नाम : लिता पति का नाम: अमृतलाल गृह संख्या : 246 उम्र : 42 लिंग : महिला	फोटो उपलब्ध
604	AWI1145176	निर्वाचक का नाम : बिन्दू चौधरी पति का नाम: लखनलाल चौधरी गृह संख्या : 246 उम्र : 39 लिंग : महिला	फोटो उपलब्ध	605	AWI1145168	निर्वाचक का नाम : माधुरी चौधरी पति का नाम: मदनलाल चौधरी गृह संख्या : 246 उम्र : 37 लिंग : महिला	फोटो उपलब्ध	606	AWI1970789	निर्वाचक का नाम : वच्छला पति का नाम: जीवनलाल गृह संख्या : 247 उम्र : 74 लिंग : महिला	फोटो उपलब्ध
607	BFK4024741	निर्वाचक का नाम : मुरलीधर पिता का नाम: जीवन्लाल गृह संख्या : 247 उम्र : 59 लिंग : पुरुष	फोटो उपलब्ध	608	AWI1970839	निर्वाचक का नाम : चन्द्रकला पति का नाम: मुरलीधर गृह संख्या : 247 उम्र : 56 लिंग : महिला	फोटो उपलब्ध	609	AWI1525310	निर्वाचक का नाम : धनेन्द्र पन्द्राम पिता का नाम: मुरलीधर गृह संख्या : 247 उम्र : 39 लिंग : पुरुष	फोटो उपलब्ध
610	AWI1525302	निर्वाचक का नाम : ममता पन्द्राम पति का नाम: धनेन्द्र गृह संख्या : 247 उम्र : 33 लिंग : महिला	फोटो उपलब्ध	611	AWI0034868	निर्वाचक का नाम : सुकराम पिता का नाम: मोती गृह संख्या : 248 उम्र : 74 लिंग : पुरुष	फोटो उपलब्ध	612	AWI0034876	निर्वाचक का नाम : ललीन्द्र पिता का नाम: सुकराम गृह संख्या : 248 उम्र : 43 लिंग : पुरुष	फोटो उपलब्ध
613	BFK377612	निर्वाचक का नाम : दिवान पिता का नाम: बंसी गृह संख्या : 249 उम्र : 62 लिंग : पुरुष	फोटो उपलब्ध	614	AWI0034884	निर्वाचक का नाम : उमिर्ला पति का नाम: दिवान गृह संख्या : 249 उम्र : 56 लिंग : महिला	फोटो उपलब्ध	615	BFK3825619	निर्वाचक का नाम : दिनेश पिता का नाम: दिवान गृह संख्या : 249 उम्र : 44 लिंग : पुरुष	फोटो उपलब्ध
616	AWI1193002	निर्वाचक का नाम : मनेश पिता का नाम: दिवान गृह संख्या : 249 उम्र : 38 लिंग : पुरुष	फोटो उपलब्ध	617	AWI1991686	निर्वाचक का नाम : मंगला ठाकरे पति का नाम: दिनेश ठाकरे गृह संख्या : 249 उम्र : 36 लिंग : महिला	फोटो उपलब्ध	618	AWI2142321	निर्वाचक का नाम : गायत्री ठाकरे पति का नाम: मनेश ठाकरे गृह संख्या : 249 उम्र : 34 लिंग : महिला	फोटो उपलब्ध
619	AWI1938117	निर्वाचक का नाम : बयनलाल लिहारे पिता का नाम: ईश्वरदयाल लिहारे गृह संख्या : 250 उम्र : 64 लिंग : पुरुष	फोटो उपलब्ध	620	AWI1970821	निर्वाचक का नाम : प्रमिला पति का नाम: बैनलाल गृह संख्या : 250 उम्र : 59 लिंग : महिला	फोटो उपलब्ध	621	BFK4024550	निर्वाचक का नाम : गुनेश्वर पिता का नाम: बैनलाल गृह संख्या : 250 उम्र : 37 लिंग : पुरुष	फोटो उपलब्ध
622	AWI0970939	निर्वाचक का नाम : मुनेश्वर लिहारे पिता का नाम: बैनलाल लिहारे गृह संख्या : 250 उम्र : 37 लिंग : पुरुष	फोटो उपलब्ध	623	AWI0970921	निर्वाचक का नाम : दिनेश्वर लिहारे पिता का नाम: बैनलाल लिहारे गृह संख्या : 250 उम्र : 34 लिंग : पुरुष	फोटो उपलब्ध	624	AWI0970947	निर्वाचक का नाम : रामेश्वर लिहारे पिता का नाम: बैनलाल लिहारे गृह संख्या : 250 उम्र : 33 लिंग : पुरुष	फोटो उपलब्ध
625	AWI1417898	निर्वाचक का नाम : सोनम लिहारे पति का नाम: मुनेश्वर लिहारे गृह संख्या : 250 उम्र : 30 लिंग : महिला	फोटो उपलब्ध	626	AWI1512821	निर्वाचक का नाम : पूजा लिहारे पति का नाम: गुनेश्वर लिहारे गृह संख्या : 250 उम्र : 29 लिंग : महिला	फोटो उपलब्ध	627	AWI2229300	निर्वाचक का नाम : हितेश्वरी लिहारे पति का नाम: रामेश्वर लिहारे गृह संख्या : 250 उम्र : 29 लिंग : महिला	फोटो उपलब्ध
628	AWI1991678	निर्वाचक का नाम : अनन्ता लिहारे पति का नाम: दिनेश्वर लिहारे गृह संख्या : 250 उम्र : 28 लिंग : महिला	फोटो उपलब्ध	629	AWI2142511	निर्वाचक का नाम : दारकन पति का नाम: नारू गृह संख्या : 253 उम्र : 69 लिंग : महिला	फोटो उपलब्ध	630	AWI1957497	निर्वाचक का नाम : संजय पिता का नाम: नारू गृह संख्या : 253/क उम्र : 54 लिंग : पुरुष	फोटो उपलब्ध

631	AWI1957505	निर्वाचक का नाम : सविता पति का नाम: संजय गृह संख्या : 253/क उम्र : 47 लिंग : महिला	फोटो उपलब्ध	632	AWI1260827	निर्वाचक का नाम : अजय पिता का नाम: संजय गृह संख्या : 253/क उम्र : 30 लिंग : पुरुष	फोटो उपलब्ध	633	AWI2144871	निर्वाचक का नाम : अभय चौरे पिता का नाम: संजय चौरे गृह संख्या : 253/क उम्र : 23 लिंग : पुरुष	फोटो उपलब्ध
634	AWI2345841	निर्वाचक का नाम : अजित चौरे पिता का नाम: संजय चौरे गृह संख्या : 253/क उम्र : 21 लिंग : पुरुष	फोटो उपलब्ध	635	AWI1957224	निर्वाचक का नाम : निर्मला चौरे पति का नाम: विनोद चौरे गृह संख्या : 254 उम्र : 65 लिंग : महिला	फोटो उपलब्ध	636	AWI1957216	निर्वाचक का नाम : विनोद चौरे पिता का नाम: नारू चौरे गृह संख्या : 254 उम्र : 65 लिंग : पुरुष	फोटो उपलब्ध
637	AWI1236413	निर्वाचक का नाम : करिश्मा पति का नाम: धर्मेन्द्र गृह संख्या : 254 उम्र : 35 लिंग : महिला	फोटो उपलब्ध	638	AWI1236421	निर्वाचक का नाम : जितेन्द्र पिता का नाम: विनोद गृह संख्या : 254 उम्र : 28 लिंग : पुरुष	फोटो उपलब्ध	639	AWI2259653	निर्वाचक का नाम : वैशाली चौरे पति का नाम: जितेंद्र चौरे गृह संख्या : 254 उम्र : 24 लिंग : महिला	फोटो उपलब्ध
640	AWI2098838	निर्वाचक का नाम : मनोहर पिता का नाम: सुरज गृह संख्या : 255 उम्र : 59 लिंग : पुरुष	फोटो उपलब्ध	641	AWI1957240	निर्वाचक का नाम : चन्द्रकला पति का नाम: सत्यवान गृह संख्या : 256 उम्र : 79 लिंग : महिला	फोटो उपलब्ध	642	AWI0970954	निर्वाचक का नाम : सुनीता बोरकर पति का नाम: शैलेश बोरकर गृह संख्या : 256 उम्र : 34 लिंग : महिला	फोटो उपलब्ध
643	AWI2098440	निर्वाचक का नाम : अरविंद बोरकर पिता का नाम: दुर्योधन बोरकर गृह संख्या : 256/क उम्र : 52 लिंग : पुरुष	फोटो उपलब्ध	644	AWI1017292	निर्वाचक का नाम : निशा पति का नाम: अरविंद गृह संख्या : 256/क उम्र : 49 लिंग : महिला	फोटो उपलब्ध	645	BFK3827409	निर्वाचक का नाम : शैलेश पिता का नाम: दुर्योधन गृह संख्या : 256/क उम्र : 41 लिंग : पुरुष	फोटो उपलब्ध
646	AWI2098762	निर्वाचक का नाम : धनराज पिता का नाम: भीवा गृह संख्या : 257 उम्र : 61 लिंग : पुरुष	फोटो उपलब्ध	647	AWI2098390	निर्वाचक का नाम : नाजूका पति का नाम: धनराज गृह संख्या : 257 उम्र : 57 लिंग : महिला	फोटो उपलब्ध	648	BFK3777562	निर्वाचक का नाम : राजेश पिता का नाम: धनराज गृह संख्या : 257 उम्र : 41 लिंग : पुरुष	फोटो उपलब्ध
649	AWI1462373	निर्वाचक का नाम : सुनीता गजभिये पति का नाम: राजेश गजभिये गृह संख्या : 257 उम्र : 40 लिंग : महिला	फोटो उपलब्ध	650	AWI0617795	निर्वाचक का नाम : सिद्धार्थ गजभिये पिता का नाम: धनराज गजभिये गृह संख्या : 257 उम्र : 38 लिंग : पुरुष	फोटो उपलब्ध	651	AWI1113943	निर्वाचक का नाम : जितेन्द्र गजभिये पिता का नाम: धनराज गजभिये गृह संख्या : 257 उम्र : 37 लिंग : पुरुष	फोटो उपलब्ध
652	AWI1113935	निर्वाचक का नाम : निशा गजभिये पति का नाम: सिद्धार्थ गजभिये गृह संख्या : 257 उम्र : 31 लिंग : महिला	फोटो उपलब्ध	653	AWI1957265	निर्वाचक का नाम : अरुण गजभिये पिता का नाम: भीवा गजभिये गृह संख्या : 257/क उम्र : 60 लिंग : पुरुष	फोटो उपलब्ध	654	AWI1957273	निर्वाचक का नाम : प्रतिमा गजभिये पति का नाम: अरुण गजभिये गृह संख्या : 257/क उम्र : 40 लिंग : महिला	फोटो उपलब्ध
655	AWI1113927	निर्वाचक का नाम : सुलोचना गजभिये पति का नाम: अरुण गजभिये गृह संख्या : 257/क उम्र : 38 लिंग : महिला	फोटो उपलब्ध	656	AWI2098309	निर्वाचक का नाम : पारबता पति का नाम: रमेश गृह संख्या : 257/ख उम्र : 57 लिंग : महिला	फोटो उपलब्ध	657	AWI2098283	निर्वाचक का नाम : पूरनलाल पिता का नाम: ईसन गृह संख्या : 258 उम्र : 61 लिंग : पुरुष	फोटो उपलब्ध
658	AWI2098275	निर्वाचक का नाम : ललीता पति का नाम: पूरनलाल गृह संख्या : 258 उम्र : 56 लिंग : महिला	फोटो उपलब्ध	659	AWI0789016	निर्वाचक का नाम : संदीप गजभिये पिता का नाम: पूरनलाल गजभिये गृह संख्या : 258 उम्र : 36 लिंग : पुरुष	फोटो उपलब्ध	660	AWI0789008	निर्वाचक का नाम : विपिन गजभिये पिता का नाम: पूरनलाल गजभिये गृह संख्या : 258 उम्र : 33 लिंग : पुरुष	फोटो उपलब्ध

661	AWI1193010	निर्वाचक का नाम : रिकु पति का नाम: संदीप गृह संख्या : 258 उम्र : 31 लिंग : महिला	फोटो उपलब्ध	662	AWI1991660	निर्वाचक का नाम : गायत्री गजभिये पति का नाम: विपिन गजभिये गृह संख्या : 258 उम्र : 25 लिंग : महिला	फोटो उपलब्ध	663	AWI1956887	निर्वाचक का नाम : बायनी पति का नाम: बलीराम गृह संख्या : 259 उम्र : 94 लिंग : महिला	फोटो उपलब्ध
664	AWI1956895	निर्वाचक का नाम : संजय पिता का नाम: बलीराम गृह संख्या : 259 उम्र : 57 लिंग : पुरुष	फोटो उपलब्ध	665	AWI1956903	निर्वाचक का नाम : चित्ररेखा पति का नाम: संजय गृह संख्या : 259 उम्र : 54 लिंग : महिला	फोटो उपलब्ध	666	AWI1414911	निर्वाचक का नाम : आशा बन्सोड पति का नाम: मंगेश बन्सोड गृह संख्या : 259 उम्र : 38 लिंग : महिला	फोटो उपलब्ध
667	AWI1417906	निर्वाचक का नाम : प्रियंका बन्सोड पति का नाम: अंजेश बन्सोड गृह संख्या : 259 उम्र : 34 लिंग : महिला	फोटो उपलब्ध	668	AWI1956929	निर्वाचक का नाम : परमीला पति का नाम: पवनलाल गृह संख्या : 261 उम्र : 66 लिंग : महिला	फोटो उपलब्ध	669	BFK3825775	निर्वाचक का नाम : राजेश मैश्राम पिता का नाम: पवनलाल मैश्राम गृह संख्या : 261 उम्र : 47 लिंग : पुरुष	फोटो उपलब्ध
670	BFK3826583	निर्वाचक का नाम : दिनेश पिता का नाम: पवनलाल गृह संख्या : 261 उम्र : 41 लिंग : पुरुष	फोटो उपलब्ध	671	AWI0789149	निर्वाचक का नाम : श्वेता मैश्राम पति का नाम: राजेश मैश्राम गृह संख्या : 261 उम्र : 33 लिंग : महिला	फोटो उपलब्ध	672	AWI1072925	निर्वाचक का नाम : स्नेहलता मैश्राम पति का नाम: दिनेश मैश्राम गृह संख्या : 261 उम्र : 31 लिंग : महिला	फोटो उपलब्ध
673	AWI1956937	निर्वाचक का नाम : शांता पति का नाम: झनक गृह संख्या : 262/क उम्र : 61 लिंग : महिला	फोटो उपलब्ध	674	BFK3826468	निर्वाचक का नाम : जगदीश मैश्राम पिता का नाम: झनकलाल मैश्राम गृह संख्या : 262/क उम्र : 49 लिंग : पुरुष	फोटो उपलब्ध	675	BFK4605176	निर्वाचक का नाम : कान्ता पति का नाम: मनीराम गृह संख्या : 262/ख उम्र : 63 लिंग : महिला	फोटो उपलब्ध
676	BFK3777448	निर्वाचक का नाम : मितेंद्र मैश्राम पिता का नाम: मनीराम मैश्राम गृह संख्या : 262/ख उम्र : 42 लिंग : पुरुष	फोटो उपलब्ध	677	AWI2388957	निर्वाचक का नाम : पुजा मैश्राम पति का नाम: मितेंद्र मैश्राम गृह संख्या : 262/ख उम्र : 34 लिंग : महिला	फोटो उपलब्ध	678	AWI0970962	निर्वाचक का नाम : जितेन्द्र मैश्राम पिता का नाम: मनीराम मैश्राम गृह संख्या : 262/ख उम्र : 33 लिंग : पुरुष	फोटो उपलब्ध
679	AWI2258556	निर्वाचक का नाम : शिल्पा मैश्राम पति का नाम: जितेंद्र मैश्राम गृह संख्या : 262/ख उम्र : 31 लिंग : महिला	फोटो उपलब्ध								

विधान सभा क्षेत्र की संख्या व नाम : 113-कटंगी  
घटक I - परिवर्धन सूची 1 (23-12-2025 से 21-02-2026 तक)

<p>680 1 AWI2478311</p> <p>निर्वाचक का नाम : पूजा उके पति का नाम: तिर्थराज उके गृह संख्या : 240 उम्र : 26 लिंग : महिला</p> <p>फोटो उपलब्ध</p>	<p>681 1 AWI2479780</p> <p>निर्वाचक का नाम : अश्विनी नेवारे पिता का नाम: बसंत नेवारे गृह संख्या : 231 उम्र : 25 लिंग : महिला</p> <p>फोटो उपलब्ध</p>	<p>682 1 AWI2479822</p> <p>निर्वाचक का नाम : शिवानी नेवारे पिता का नाम: बसंत नेवारे गृह संख्या : 231 उम्र : 22 लिंग : महिला</p> <p>फोटो उपलब्ध</p>
<p>683 1 AWI2479830</p> <p>निर्वाचक का नाम : अनमोल नेवारे पिता का नाम: बसंत नेवारे गृह संख्या : 231 उम्र : 20 लिंग : पुरुष</p> <p>फोटो उपलब्ध</p>	<p>684 1 AWI2479855</p> <p>निर्वाचक का नाम : कार्तिक शेंडे पिता का नाम: भक्तराज शेंडे गृह संख्या : 235/क उम्र : 21 लिंग : पुरुष</p> <p>फोटो उपलब्ध</p>	<p>685 1 AWI2496008</p> <p>निर्वाचक का नाम : आशिष कुर्वे पिता का नाम: दिनेश कुर्वे गृह संख्या : 219/ख उम्र : 22 लिंग : पुरुष</p> <p>फोटो उपलब्ध</p>

## निर्वाचकों का विवरण :

## A) मतदाताओं की संख्या :

	नामावली का प्रकार	निर्वाचक नामावली की पहचान :	मतदाताओं की संख्या :				
			पुरुष	महिला	तृतीय लिंग	कुल	
I	मूल	मूल नामावली	विशेष गहन पुनरीक्षण 2026 की मूल नामावली एवं समस्त अनुपूरकों को एकीकृत कर	339	340	0	679
II	घटक I - परिवर्धन सूची	पूरक 1	विशेष गहन पुनरीक्षण - 2026	3	3	0	6
III	घटक II - विलोपन सूची	पूरक 1	विशेष गहन पुनरीक्षण - 2026	0	0	0	0
IV	लिंग में संशोधन के कारण अंतर			0	0	0	0
पुनरीक्षण के बाद इस नामावली में शुद्ध निर्वाचक (I+II-III+IV)				342	343	0	685

## B) संशोधनों की संख्या :

नामावली का प्रकार	निर्वाचक नामावली की पहचान :	संशोधनों की संख्या :
पूरक 1	विशेष गहन पुनरीक्षण - 2026	1

निर्वाचक रजिस्ट्रीकरण अधिकारी द्वारा जारी

E-मृत्यु, S-स्थानांतरित, R-दोहरी प्रविष्टि, M-लापता, Q-अहर्ता नहीं