

निर्वाचक नामावली 2026 S12 मध्य प्रदेश

विधान सभा क्षेत्र की संख्या, नाम व आरक्षण स्थिति : 113 - कटंगी (सामान्य)		भाग संख्या : : 268																																			
संसदीय निर्वाचन क्षेत्र की संख्या, नाम व आरक्षण स्थिति, जिसमें विधान सभा निर्वाचन क्षेत्र स्थित है : 15 - बालाघाट																																					
1. पुनरीक्षण का विवरण																																					
पुनरीक्षण का वर्ष :	2026	निर्वाचक नामावली की पहचान :																																			
अर्हता तिथि :	01-01-2026	विशेष गहन पुनरीक्षण 2026 की मूल नामावली एवं समस्त अनुपूरकों को एकीकृत कर																																			
पुनरीक्षण का स्वरूप :	विशेष गहन पुनरीक्षण 2026																																				
प्रकाशन की तिथि :	21-02-2026																																				
2. भाग व मतदान क्षेत्र का विवरण :																																					
भाग में आने वाले अनुभागों की संख्या और नाम :																																					
1-टेमनी टेमनी		<table style="width: 100%; border-collapse: collapse;"> <tr> <td style="width: 60%;">मुख्य शहर / मुख्य ग्राम</td> <td style="width: 20%;">: टेमनी</td> <td colspan="2"></td> </tr> <tr> <td>वार्ड</td> <td>:</td> <td colspan="2"></td> </tr> <tr> <td>पोस्ट ऑफिस</td> <td>: भौरगढ</td> <td colspan="2"></td> </tr> <tr> <td>पुलिस थाना</td> <td>: खेरलांजी</td> <td colspan="2"></td> </tr> <tr> <td>स्थानीय संस्था</td> <td>: टेमनी</td> <td colspan="2"></td> </tr> <tr> <td>ब्लॉक</td> <td>: खेरलांजी</td> <td colspan="2"></td> </tr> <tr> <td>जिला</td> <td>: बालाघाट</td> <td colspan="2"></td> </tr> <tr> <td>पिन कोड</td> <td>: 481337</td> <td colspan="2"></td> </tr> </table>				मुख्य शहर / मुख्य ग्राम	: टेमनी			वार्ड	:			पोस्ट ऑफिस	: भौरगढ			पुलिस थाना	: खेरलांजी			स्थानीय संस्था	: टेमनी			ब्लॉक	: खेरलांजी			जिला	: बालाघाट			पिन कोड	: 481337		
मुख्य शहर / मुख्य ग्राम	: टेमनी																																				
वार्ड	:																																				
पोस्ट ऑफिस	: भौरगढ																																				
पुलिस थाना	: खेरलांजी																																				
स्थानीय संस्था	: टेमनी																																				
ब्लॉक	: खेरलांजी																																				
जिला	: बालाघाट																																				
पिन कोड	: 481337																																				
3. मतदान केंद्र का विवरण																																					
मतदान केंद्र की संख्या व नाम :		मतदान केन्द्र की विशेष हैसियत (पुरुष/महिला/सामान्य) :		सामान्य																																	
268 - टेमनी-1		इस मतदान क्षेत्र के सहायक (ऑक्जिलियरी) मतदान केन्द्रों की संख्या :		0																																	
मतदान केंद्र का भवन व पता :																																					
शासकीय प्राथमिक शाला भवन टेमनी																																					
4. मतदाताओं की संख्या :																																					
आरंभिक क्रम	अंतिम क्रम	मतदाताओं की संख्या																																			
संख्या	संख्या	पुरुष	महिला	तृतीय लिंग	कुल																																
1	743	370	373	0	743																																

निर्वाचक रजिस्ट्रीकरण अधिकारी द्वारा जारी

Nazri Naksha

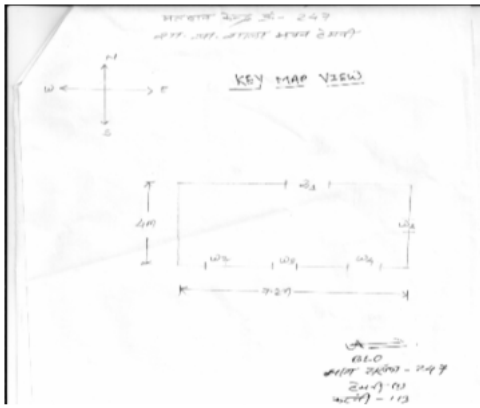

Google Map View

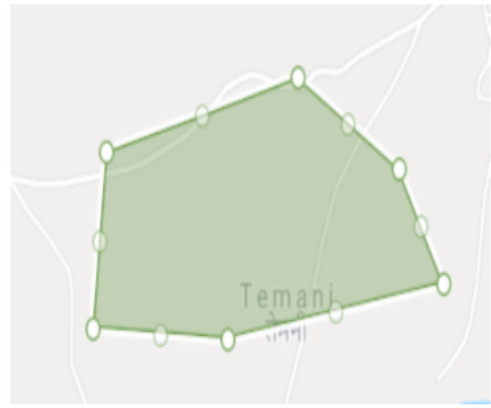

Polling Station Building Front View



मतदान केंद्र के सामने का फ़ोटो



Cad View

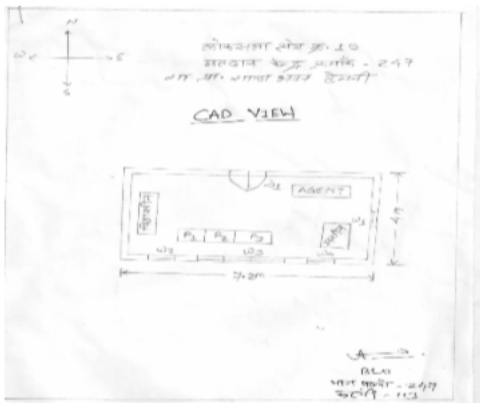

Key MAP View

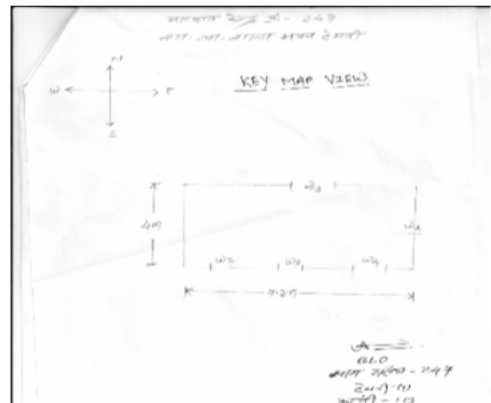

1 निर्वाचक का नाम : सुगरता नागपुरे पति का नाम: हीरालाल गृह संख्या : 1 उम्र : 73 लिंग : महिला	AWI1017912	2 निर्वाचक का नाम : सीमा नागपुरे पति का नाम: नंदकिशोर गृह संख्या : 1 उम्र : 45 लिंग : महिला	AWI0035378	3 निर्वाचक का नाम : नंदकिशोर नागपुरे पिता का नाम: हीरालाल गृह संख्या : 1 उम्र : 45 लिंग : पुरुष	AWI0735258
4 निर्वाचक का नाम : यादव नागपुरे पिता का नाम: हीरालाल गृह संख्या : 1 उम्र : 42 लिंग : पुरुष	AWI0035360	5 निर्वाचक का नाम : शारदा नागपुरे पति का नाम: यादोराव नागपुरे गृह संख्या : 01 उम्र : 32 लिंग : महिला	AWI0973883	6 निर्वाचक का नाम : मयंक नागपुरे पिता का नाम: नंदकिशोर नागपुरे गृह संख्या : 1 उम्र : 18 लिंग : पुरुष	AWI2475150
7 निर्वाचक का नाम : झाडूलाल लिहारे पिता का नाम: मिठ्या गृह संख्या : 2 उम्र : 62 लिंग : पुरुष	AWI1804194	8 निर्वाचक का नाम : सोना लिहारे पति का नाम: झाडूलाल गृह संख्या : 2 उम्र : 53 लिंग : महिला	AWI1618883	9 निर्वाचक का नाम : प्रतिमा लिहारे पति का नाम: सुभाष लिहारे गृह संख्या : 02 उम्र : 30 लिंग : महिला	AWI1485358
10 निर्वाचक का नाम : सुभाष लिहारे पिता का नाम: झाडूलाल गृह संख्या : 02 उम्र : 28 लिंग : पुरुष	AWI0973891	11 निर्वाचक का नाम : गौरा लिहारे पति का नाम: बंशीलाल गृह संख्या : 3/ड उम्र : 48 लिंग : महिला	BFK3839123	12 निर्वाचक का नाम : धनेन्द्र पिता का नाम: रतनलाल गृह संख्या : 3/DH उम्र : 34 लिंग : पुरुष	BFK4007316
13 निर्वाचक का नाम : सितरू लिहारे पिता का नाम: इडुलाल गृह संख्या : 3/ग उम्र : 41 लिंग : पुरुष	BFK3839511	14 निर्वाचक का नाम : रेशमा लिहारे पिता का नाम: बंसी लिहारे गृह संख्या : 3/ग उम्र : 23 लिंग : महिला	AWI2268746	15 निर्वाचक का नाम : कुशकुमार लिहारे पिता का नाम: सितरू लिहारे गृह संख्या : 3/ग उम्र : 21 लिंग : पुरुष	AWI2269132
16 निर्वाचक का नाम : जोतिष लिहारे पिता का नाम: बन्सी लिहारे गृह संख्या : 3/ग उम्र : 21 लिंग : पुरुष	AWI2268571	17 निर्वाचक का नाम : सरवी लिहारे पति का नाम: इडुलाल गृह संख्या : 3/क उम्र : 75 लिंग : महिला	BFK4007464	18 निर्वाचक का नाम : लहरू लिहारे पिता का नाम: इडुलाल गृह संख्या : 3/क उम्र : 55 लिंग : पुरुष	BFK3895307
19 निर्वाचक का नाम : रत्ना लिहारे पति का नाम: लहरू गृह संख्या : 3/क उम्र : 48 लिंग : महिला	AWI1618891	20 निर्वाचक का नाम : श्यामबत्ती लिहारे पति का नाम: सितरू गृह संख्या : 3/क उम्र : 40 लिंग : महिला	AWI0791426	21 निर्वाचक का नाम : सोनी लिहारे पिता का नाम: लहरू लिहारे गृह संख्या : 3/क उम्र : 23 लिंग : महिला	AWI2268688
22 निर्वाचक का नाम : संदीप लिहारे पिता का नाम: लहरू लिहारे गृह संख्या : 3 /क उम्र : 20 लिंग : पुरुष	AWI2447498	23 निर्वाचक का नाम : सैवता लिहारे पति का नाम: चतरू गृह संख्या : 3/ख उम्र : 50 लिंग : महिला	BFK3838943	24 निर्वाचक का नाम : चतरू लिहारे पिता का नाम: इडुलाल गृह संख्या : 3/ख उम्र : 49 लिंग : पुरुष	AWI1618909
25 निर्वाचक का नाम : सुहानी लिहारे पिता का नाम: चतरू लिहारे गृह संख्या : 3 /ख उम्र : 20 लिंग : महिला	AWI2447357	26 निर्वाचक का नाम : सेवकराम पिता का नाम: बलीराम गृह संख्या : 4 उम्र : 66 लिंग : पुरुष	BFK3839065	27 निर्वाचक का नाम : सत्यशीला पति का नाम: सेवकराम गृह संख्या : 4 उम्र : 61 लिंग : महिला	BFK3839602
28 निर्वाचक का नाम : श्रीराम पिता का नाम: बलीराम गृह संख्या : 4 उम्र : 47 लिंग : पुरुष	AWI1804186	29 निर्वाचक का नाम : कुसमा पति का नाम: श्रीराम गृह संख्या : 4 उम्र : 44 लिंग : महिला	BFK3839339	30 निर्वाचक का नाम : धनवंती पति का नाम: चन्द्रसेन गृह संख्या : 04 उम्र : 40 लिंग : महिला	AWI0063925

31	BFK3839495	निर्वाचक का नाम : चंद्रसेन पिता का नाम: सेवकराम गृह संख्या : 4 उम्र : 40 लिंग : पुरुष	फोटो उपलब्ध	32	AWI0974493	निर्वाचक का नाम : शरद कुमार नगपुरे पिता का नाम: सेवकराम नगपुरे गृह संख्या : 4 उम्र : 31 लिंग : पुरुष	फोटो उपलब्ध	33	AWI2383248	निर्वाचक का नाम : राजकुमारी नागपुरे पिता का नाम: शरद कुमार नागपुरे गृह संख्या : 4 उम्र : 26 लिंग : महिला	फोटो उपलब्ध
34	AWI2268795	निर्वाचक का नाम : पवन नागपुरे पिता का नाम: श्रीराम नागपुरे गृह संख्या : 4 उम्र : 23 लिंग : पुरुष	फोटो उपलब्ध	35	AWI2407898	निर्वाचक का नाम : एवद कुमार नागपुरे पिता का नाम: श्रीराम नागपुरे गृह संख्या : 4 उम्र : 20 लिंग : पुरुष	फोटो उपलब्ध	36	AWI2475143	निर्वाचक का नाम : मौसम नागपुरे पिता का नाम: चंद्रसेन नागपुरे गृह संख्या : 4 उम्र : 18 लिंग : पुरुष	फोटो उपलब्ध
37	AWI1618933	निर्वाचक का नाम : रेनुका पति का नाम: रतनलाल गृह संख्या : 5 उम्र : 64 लिंग : महिला	फोटो उपलब्ध	38	AWI1618925	निर्वाचक का नाम : संजयकुमार पिता का नाम: रतनलाल गृह संख्या : 5 उम्र : 47 लिंग : पुरुष	फोटो उपलब्ध	39	BFK3839560	निर्वाचक का नाम : रामनाथ पिता का नाम: होकराम गृह संख्या : 5 उम्र : 44 लिंग : पुरुष	फोटो उपलब्ध
40	AWI0692582	निर्वाचक का नाम : सुनिता पति का नाम: संजयकुमार गृह संख्या : 5 उम्र : 44 लिंग : महिला	फोटो उपलब्ध	41	BFK3839594	निर्वाचक का नाम : पवनरेखा पति का नाम: रामनाथ गृह संख्या : 5 उम्र : 41 लिंग : महिला	फोटो उपलब्ध	42	BFK3839537	निर्वाचक का नाम : सुनील पिता का नाम: होकराम गृह संख्या : 5 उम्र : 40 लिंग : पुरुष	फोटो उपलब्ध
43	AWI0063917	निर्वाचक का नाम : देवकी पति का नाम: सुनील गृह संख्या : 05 उम्र : 38 लिंग : महिला	फोटो उपलब्ध	44	AWI2268654	निर्वाचक का नाम : भुमेश्वर बिरनवार पिता का नाम: संजय बिरनवार गृह संख्या : 5 उम्र : 21 लिंग : पुरुष	फोटो उपलब्ध	45	AWI2407856	निर्वाचक का नाम : बबलु बिरनवार पिता का नाम: रामनाथ बिरनवार गृह संख्या : 5 उम्र : 20 लिंग : पुरुष	फोटो उपलब्ध
46	AWI2408946	निर्वाचक का नाम : इंदेश्वरी बिरनवार पिता का नाम: संजय बिरनवार गृह संख्या : 5 उम्र : 20 लिंग : महिला	फोटो उपलब्ध	47	AWI0063933	निर्वाचक का नाम : मोतन पति का नाम: धनेन्द्र गृह संख्या : 06 उम्र : 40 लिंग : महिला	फोटो उपलब्ध	48	AWI0776203	निर्वाचक का नाम : नंदकिशोर धुवारे पिता का नाम: रामदयाल गृह संख्या : 7/क उम्र : 42 लिंग : पुरुष	फोटो उपलब्ध
49	AWI1260900	निर्वाचक का नाम : सुरेश कुमार धुवारे पिता का नाम: रामदयाल धुवारे गृह संख्या : 7/क उम्र : 40 लिंग : पुरुष	फोटो उपलब्ध	50	AWI1305812	निर्वाचक का नाम : शिशुकला धुवारे पति का नाम: नन्दकिशोर धुवारे गृह संख्या : 7/क उम्र : 38 लिंग : महिला	फोटो उपलब्ध	51	AWI1618941	निर्वाचक का नाम : धनश्याम पिता का नाम: धनूलाल गृह संख्या : 7/ख उम्र : 66 लिंग : पुरुष	फोटो उपलब्ध
52	AWI1618974	निर्वाचक का नाम : पुस्तकला पति का नाम: धनश्याम गृह संख्या : 7/ख उम्र : 63 लिंग : महिला	फोटो उपलब्ध	53	AWI1804103	निर्वाचक का नाम : राधेश्याम लिहारे पिता का नाम: गनसी गृह संख्या : 8 उम्र : 75 लिंग : पुरुष	फोटो उपलब्ध	54	AWI1804137	निर्वाचक का नाम : कांता लिहारे पति का नाम: राधेश्याम गृह संख्या : 8 उम्र : 63 लिंग : महिला	फोटो उपलब्ध
55	AWI1019132	निर्वाचक का नाम : राजेंद्र लिहारे पिता का नाम: राधेश्याम गृह संख्या : 8 उम्र : 44 लिंग : पुरुष	फोटो उपलब्ध	56	AWI0063941	निर्वाचक का नाम : लक्ष्मी लिहारे पति का नाम: राजेंद्र गृह संख्या : 08 उम्र : 39 लिंग : महिला	फोटो उपलब्ध	57	AWI1193903	निर्वाचक का नाम : महेन्द्र लिहारे पिता का नाम: राधेश्याम लिहारे गृह संख्या : 8 उम्र : 34 लिंग : पुरुष	फोटो उपलब्ध
58	AWI1193820	निर्वाचक का नाम : सरीता लिहारे पति का नाम: महेन्द्र लिहारे गृह संख्या : 8 उम्र : 30 लिंग : महिला	फोटो उपलब्ध	59	AWI2448843	निर्वाचक का नाम : रुपेश लिहारे पिता का नाम: राजेंद्र लिहारे गृह संख्या : 8 उम्र : 19 लिंग : पुरुष	फोटो उपलब्ध	60	BFK3839040	निर्वाचक का नाम : सैवन्ती पति का नाम: रामचन्द्र गृह संख्या : 9 उम्र : 74 लिंग : महिला	फोटो उपलब्ध

61	AWI1619055	निर्वाचक का नाम : धनराज कातरे पिता का नाम: रामचन्द्र गृह संख्या : 9 उम्र : 59 लिंग : पुरुष	फोटो उपलब्ध	62	AWI1808617	निर्वाचक का नाम : रमुला कातरे पिता का नाम: धनराज गृह संख्या : 9 उम्र : 53 लिंग : महिला	फोटो उपलब्ध	63	AWI0974428	निर्वाचक का नाम : पंचमलाल कातरे पिता का नाम: धनराज कातरे गृह संख्या : 09 उम्र : 36 लिंग : पुरुष	फोटो उपलब्ध
64	AWI0974410	निर्वाचक का नाम : सोहनलाल कातरे पिता का नाम: धनराज कातरे गृह संख्या : 09 उम्र : 34 लिंग : पुरुष	फोटो उपलब्ध	65	AWI1305853	निर्वाचक का नाम : योगेश्वरी कातरे पिता का नाम: पंचमलाल कातरे गृह संख्या : 9 उम्र : 33 लिंग : महिला	फोटो उपलब्ध	66	AWI1305846	निर्वाचक का नाम : कमलेश कातरे पिता का नाम: धनराज कातरे गृह संख्या : 9 उम्र : 32 लिंग : पुरुष	फोटो उपलब्ध
67	AWI2125722	निर्वाचक का नाम : हेमसागर कातरे पिता का नाम: सोहन गृह संख्या : 09 उम्र : 29 लिंग : महिला	फोटो उपलब्ध	68	AWI1415561	निर्वाचक का नाम : अनिता कातरे पिता का नाम: कमलेश कातरे गृह संख्या : 09 उम्र : 27 लिंग : महिला	फोटो उपलब्ध	69	AWI1618990	निर्वाचक का नाम : आत्माराम धुवारे पिता का नाम: मनीराम धुवारे गृह संख्या : 10/क उम्र : 77 लिंग : पुरुष	फोटो उपलब्ध
70	AWI1619006	निर्वाचक का नाम : भागरता धुवारे पिता का नाम: आत्माराम धुवारे गृह संख्या : 10/क उम्र : 74 लिंग : महिला	फोटो उपलब्ध	71	AWI1804152	निर्वाचक का नाम : शिवप्रसाद धुवारे पिता का नाम: आत्माराम धुवारे गृह संख्या : 10/क उम्र : 52 लिंग : पुरुष	फोटो उपलब्ध	# 72	AWI0528299	निर्वाचक का नाम : डेवन लाल धुवारे पिता का नाम: शिवचरण धुवारे गृह संख्या : 10/ख उम्र : 40 लिंग : पुरुष	फोटो उपलब्ध
73	AWI1619014	निर्वाचक का नाम : शिवचरण धुवारे पिता का नाम: मनीराम गृह संख्या : 10/ख उम्र : 72 लिंग : पुरुष	फोटो उपलब्ध	74	AWI1619022	निर्वाचक का नाम : सुगरता धुवारे पिता का नाम: शिवचरण गृह संख्या : 10/ख उम्र : 63 लिंग : महिला	फोटो उपलब्ध	75	AWI2192029	निर्वाचक का नाम : देवराम धुवारे पिता का नाम: शिवचरण गृह संख्या : 10/ख उम्र : 47 लिंग : पुरुष	फोटो उपलब्ध
76	BFK3839818	निर्वाचक का नाम : कमलेश धुवारे पिता का नाम: शिवचरण गृह संख्या : 10/ख उम्र : 43 लिंग : पुरुष	फोटो उपलब्ध	77	AWI2297737	निर्वाचक का नाम : प्रतिभा धुवारे पिता का नाम: डेवन लाल धुवारे गृह संख्या : 10/ख उम्र : 39 लिंग : महिला	फोटो उपलब्ध	78	AWI1074830	निर्वाचक का नाम : सीमा धुवारे पिता का नाम: कमलेश धुवारे गृह संख्या : 10/ख उम्र : 34 लिंग : महिला	फोटो उपलब्ध
79	AWI1995554	निर्वाचक का नाम : सविता धुवारे पिता का नाम: देवराम धुवारे गृह संख्या : 10/ख उम्र : 34 लिंग : महिला	फोटो उपलब्ध	80	AWI1619030	निर्वाचक का नाम : भाऊलाल पिता का नाम: साहु गृह संख्या : 11 उम्र : 67 लिंग : पुरुष	फोटो उपलब्ध	81	AWI1619048	निर्वाचक का नाम : दुर्गा धुवारे पिता का नाम: भाऊलाल गृह संख्या : 11 उम्र : 66 लिंग : महिला	फोटो उपलब्ध
82	AWI1019140	निर्वाचक का नाम : लक्ष्मीनारायण धुवारे पिता का नाम: भाऊलाल धुवारे गृह संख्या : 11 उम्र : 47 लिंग : पुरुष	फोटो उपलब्ध	83	AWI0692848	निर्वाचक का नाम : अनुसुईया धुवारे पिता का नाम: लक्ष्मीनारायण धुवारे गृह संख्या : 11 उम्र : 38 लिंग : महिला	फोटो उपलब्ध	84	AWI2125730	निर्वाचक का नाम : नेहा धुवारे पिता का नाम: भाऊलाल धुवारे गृह संख्या : 11 उम्र : 23 लिंग : महिला	फोटो उपलब्ध
85	AWI1619063	निर्वाचक का नाम : मनोहर पिता का नाम: हरपाल गृह संख्या : 12 उम्र : 47 लिंग : पुरुष	फोटो उपलब्ध	86	BFK3839156	निर्वाचक का नाम : बसंती पिता का नाम: मनोहर गृह संख्या : 12 उम्र : 46 लिंग : महिला	फोटो उपलब्ध	87	AWI1415553	निर्वाचक का नाम : कमल कातरे पिता का नाम: मनोहर कातरे गृह संख्या : 12 उम्र : 28 लिंग : पुरुष	फोटो उपलब्ध
88	AWI2202513	निर्वाचक का नाम : कोमल कटरे पिता का नाम: मनोहर कटरे गृह संख्या : 12 उम्र : 24 लिंग : पुरुष	फोटो उपलब्ध	89	AWI2190536	निर्वाचक का नाम : शारदा कातरे पिता का नाम: कमल गृह संख्या : 12 उम्र : 23 लिंग : महिला	फोटो उपलब्ध	90	AWI2227759	निर्वाचक का नाम : विमल कातरे पिता का नाम: मनोहर कातरे गृह संख्या : 12 उम्र : 23 लिंग : पुरुष	फोटो उपलब्ध

91 निर्वाचक का नाम : तुलसी राम कातरे पिता का नाम: चुन्नीलाल गृह संख्या : 13 उम्र : 71 लिंग : पुरुष	AWI1619071 फोटो उपलब्ध	92 निर्वाचक का नाम : इंद्रा कातरे पति का नाम: तुलसीराम गृह संख्या : 13 उम्र : 53 लिंग : महिला	AWI1619089 फोटो उपलब्ध	93 निर्वाचक का नाम : चतुरा बाई माहुले पति का नाम: सखाराम गृह संख्या : 13 उम्र : 50 लिंग : महिला	AWI0735456 फोटो उपलब्ध
94 निर्वाचक का नाम : मोहनलाल कातरे पिता का नाम: तुलसीराम कातरे गृह संख्या : 13 उम्र : 37 लिंग : पुरुष	AWI0973917 फोटो उपलब्ध	95 निर्वाचक का नाम : चैनलाल कातरे पिता का नाम: तुलसीराम कातरे गृह संख्या : 13 उम्र : 33 लिंग : पुरुष	AWI1074848 फोटो उपलब्ध	96 निर्वाचक का नाम : माधुरी कातरे पति का नाम: मोहनलाल कातरे गृह संख्या : 13 उम्र : 30 लिंग : महिला	AWI1485366 फोटो उपलब्ध
97 निर्वाचक का नाम : प्रियंका कातरे पति का नाम: चैनलाल कातरे गृह संख्या : 13 उम्र : 30 लिंग : महिला	AWI2143352 फोटो उपलब्ध	98 निर्वाचक का नाम : रोहित कातरे पिता का नाम: तुलसीराम गृह संख्या : 13 उम्र : 22 लिंग : पुरुष	AWI2201168 फोटो उपलब्ध	99 निर्वाचक का नाम : शिवदास कातरे पिता का नाम: चुन्नीलाल गृह संख्या : 14 उम्र : 78 लिंग : पुरुष	BFK3839180 फोटो उपलब्ध
100 निर्वाचक का नाम : पवन कातरे पिता का नाम: शिवदास गृह संख्या : 14 उम्र : 43 लिंग : पुरुष	BFK4007431 फोटो उपलब्ध	101 निर्वाचक का नाम : लक्ष्मी कातरे पति का नाम: पवन कातरे गृह संख्या : 14 उम्र : 34 लिंग : महिला	AWI1082601 फोटो उपलब्ध	102 निर्वाचक का नाम : यवन लाल कातरे पिता का नाम: शिवदास कटरे गृह संख्या : 14 उम्र : 33 लिंग : पुरुष	AWI1237361 फोटो उपलब्ध
103 निर्वाचक का नाम : कविता कातरे पति का नाम: यवन कातरे गृह संख्या : 14 उम्र : 25 लिंग : महिला	AWI1486687 फोटो उपलब्ध	104 निर्वाचक का नाम : झनकलाल पिता का नाम: सुकलाल गृह संख्या : 14/1 उम्र : 63 लिंग : पुरुष	AWI1733369 फोटो उपलब्ध	105 निर्वाचक का नाम : चन्द्रकला पति का नाम: झनकलाल गृह संख्या : 14/1 उम्र : 62 लिंग : महिला	AWI1807619 फोटो उपलब्ध
106 निर्वाचक का नाम : इन्द्रशेन बघेले पिता का नाम: झनकलाल बघेले गृह संख्या : 14/1 उम्र : 36 लिंग : पुरुष	AWI1074814 फोटो उपलब्ध	107 निर्वाचक का नाम : बिरसेन पिता का नाम: झनकलाल गृह संख्या : 14/2 उम्र : 40 लिंग : पुरुष	BFK3895414 फोटो उपलब्ध	108 निर्वाचक का नाम : रेखा बघेले पति का नाम: बिरसेन बघेले गृह संख्या : 14/2 उम्र : 31 लिंग : महिला	AWI1074806 फोटो उपलब्ध
109 निर्वाचक का नाम : ऋतुसेन बघेले पिता का नाम: झनकलाल बघेले गृह संख्या : 14/3 उम्र : 34 लिंग : पुरुष	AWI1074798 फोटो उपलब्ध	110 निर्वाचक का नाम : लोमेश्वरी बघेले पति का नाम: ऋतुसेन बघेले गृह संख्या : 14/3 उम्र : 34 लिंग : महिला	AWI1447010 फोटो उपलब्ध	111 निर्वाचक का नाम : दयावन्ती पति का नाम: लिंगा गृह संख्या : 14/4 उम्र : 67 लिंग : महिला	AWI0776245 फोटो उपलब्ध
# 112 निर्वाचक का नाम : अजबलाल बघेले पिता का नाम: गेंदलाल गृह संख्या : 14/4 उम्र : 46 लिंग : पुरुष	BFK3894334 फोटो उपलब्ध	113 निर्वाचक का नाम : तुलसी पति का नाम: अजबलाल गृह संख्या : 14/4 उम्र : 39 लिंग : महिला	AWI1114842 फोटो उपलब्ध	114 निर्वाचक का नाम : कुंवरलाल पिता का नाम: दादू गृह संख्या : 14/5 उम्र : 49 लिंग : पुरुष	AWI1733534 फोटो उपलब्ध
115 निर्वाचक का नाम : भूमेश्वरी पति का नाम: कुंवरलाल गृह संख्या : 14/5 उम्र : 46 लिंग : महिला	BFK3894938 फोटो उपलब्ध	116 निर्वाचक का नाम : महेंद्र नगपुरे माता का नाम: कुंवरलाल नगपुरे गृह संख्या : 14/5 उम्र : 27 लिंग : पुरुष	AWI2105567 फोटो उपलब्ध	117 निर्वाचक का नाम : आकाश नगपुरे पिता का नाम: कुंवरलाल नगपुरे गृह संख्या : 14/5 उम्र : 24 लिंग : पुरुष	AWI2105559 फोटो उपलब्ध
118 निर्वाचक का नाम : गजानन्द पिता का नाम: दादू गृह संख्या : 14/6 उम्र : 61 लिंग : पुरुष	AWI1733542 फोटो उपलब्ध	119 निर्वाचक का नाम : रेनुका पति का नाम: गजानन्द गृह संख्या : 14/6 उम्र : 59 लिंग : महिला	BFK4007472 फोटो उपलब्ध	120 निर्वाचक का नाम : भागेश्वरी नगपुरे पति का नाम: कुंवरलाल नगपुरे गृह संख्या : 14/6 उम्र : 33 लिंग : महिला	AWI1074715 फोटो उपलब्ध

121	AWI2105542	निर्वाचक का नाम : शुभम नगपुरे पिता का नाम: गजानंद नगपुरे गृह संख्या : 14/6 उम्र : 23 लिंग : पुरुष	122	BFK3894284	निर्वाचक का नाम : चैनलाल पिता का नाम: रघुजी गृह संख्या : 14/ग उम्र : 62 लिंग : पुरुष	123	BFK3894292	निर्वाचक का नाम : भागवन्ती पति का नाम: चैनलाल गृह संख्या : 14/ग उम्र : 58 लिंग : महिला
124	AWI0692988	निर्वाचक का नाम : देवराज पिता का नाम: चैनलाल गृह संख्या : 14/ग उम्र : 36 लिंग : पुरुष	125	AWI1495266	निर्वाचक का नाम : रूपा नगपुरे पति का नाम: देवराज नगपुरे गृह संख्या : 14/ग उम्र : 32 लिंग : महिला	126	AWI1414846	निर्वाचक का नाम : देवेंद्र नगपुरे पिता का नाम: चैनलाल नगपुरे गृह संख्या : 14/ग उम्र : 31 लिंग : पुरुष
127	AWI1805563	निर्वाचक का नाम : पाची पति का नाम: गंगाराम गृह संख्या : 14/क उम्र : 69 लिंग : महिला	128	BFK4007563	निर्वाचक का नाम : पूनाजी पिता का नाम: गंगाराम गृह संख्या : 14/क उम्र : 44 लिंग : पुरुष	129	AWI1082692	निर्वाचक का नाम : डिलेश्वरी नगपुरे पति का नाम: पुनाजी नगपुरे गृह संख्या : 14/क उम्र : 38 लिंग : महिला
130	AWI1729961	निर्वाचक का नाम : कन्हैया पिता का नाम: रामू गृह संख्या : 14/ख उम्र : 71 लिंग : पुरुष	131	AWI1805282	निर्वाचक का नाम : भागरता पति का नाम: कन्हैया गृह संख्या : 14/ख उम्र : 69 लिंग : महिला	132	AWI0792028	निर्वाचक का नाम : सविता पति का नाम: सुरेंद्र गृह संख्या : 14/ख उम्र : 37 लिंग : महिला
133	BFK4621926	निर्वाचक का नाम : सुरेंद्र कुमार पिता का नाम: कन्हैया गृह संख्या : 14/ख उम्र : 36 लिंग : पुरुष	134	AWI0792036	निर्वाचक का नाम : नकुल पिता का नाम: कन्हैया गृह संख्या : 14/ख उम्र : 35 लिंग : पुरुष	135	AWI0792044	निर्वाचक का नाम : गोकुल पिता का नाम: कन्हैया गृह संख्या : 14/ख उम्र : 33 लिंग : पुरुष
136	AWI1463132	निर्वाचक का नाम : संगीता लिहारे पति का नाम: गोकुल लिहारे गृह संख्या : 14/ख उम्र : 31 लिंग : महिला	137	AWI1354729	निर्वाचक का नाम : ज्योति लिहारे पति का नाम: नकुल लिहारे गृह संख्या : 14/ख उम्र : 27 लिंग : महिला	138	AWI0619148	निर्वाचक का नाम : परमानन्द पिता का नाम: दयाराम गृह संख्या : 15 उम्र : 44 लिंग : पुरुष
139	AWI0792127	निर्वाचक का नाम : तरासन पति का नाम: प्रमानन्द गृह संख्या : 15 उम्र : 37 लिंग : महिला	140	AWI0619155	निर्वाचक का नाम : शरमानन्द पिता का नाम: दयाराम गृह संख्या : 15/1 उम्र : 42 लिंग : पुरुष	141	AWI1194059	निर्वाचक का नाम : वर्षा नगपुरे पति का नाम: शरमानन्द नगपुरे गृह संख्या : 15/1 उम्र : 33 लिंग : महिला
142	AWI1487206	निर्वाचक का नाम : लोकेश दमाहे पिता का नाम: कन्हैया लाल दमाहे गृह संख्या : 15/2 उम्र : 25 लिंग : पुरुष	143	AWI0735274	निर्वाचक का नाम : हरप्रिया पति का नाम: सालिकराम गृह संख्या : 15/2ग उम्र : 71 लिंग : महिला	144	AWI0974444	निर्वाचक का नाम : देवेन्द्र गजभिये पिता का नाम: सालिकराम गजभिये गृह संख्या : 15/2ग उम्र : 32 लिंग : पुरुष
145	AWI1339043	निर्वाचक का नाम : सारिका गजभिये पति का नाम: देवन्द्र गजभिये गृह संख्या : 15/2ग उम्र : 32 लिंग : महिला	146	BFK3894995	निर्वाचक का नाम : सुखवंता पति का नाम: कन्हैयालाल गृह संख्या : 15/2ख उम्र : 48 लिंग : महिला	147	AWI1619097	निर्वाचक का नाम : उर्मिला कातरे पति का नाम: जीवन गृह संख्या : 15/3 उम्र : 63 लिंग : महिला
148	AWI1019165	निर्वाचक का नाम : संजय कात्रे पिता का नाम: जीवनलाल गृह संख्या : 15/3 उम्र : 40 लिंग : पुरुष	149	AWI0791566	निर्वाचक का नाम : राजकुमार कातरे पिता का नाम: जीवनलाल गृह संख्या : 15/3 उम्र : 36 लिंग : पुरुष	150	AWI1075050	निर्वाचक का नाम : भुमेश्वरी कातरे पति का नाम: राजकुमार कातरे गृह संख्या : 15/3 उम्र : 33 लिंग : महिला

151	BFK3839826	निर्वाचक का नाम : रायवन्ता पति का नाम: तिरनलाल गृह संख्या : 15/4 उम्र : 55 लिंग : महिला	फोटो उपलब्ध	152	AWI1082544	निर्वाचक का नाम : अशोक कुमार धामडे पिता का नाम: तिरनलाल धामडे गृह संख्या : 15/4 उम्र : 33 लिंग : पुरुष	फोटो उपलब्ध	153	AWI0974451	निर्वाचक का नाम : मुकेश धामडे पिता का नाम: तिरनलाल धामडे गृह संख्या : 15/4 उम्र : 32 लिंग : पुरुष	फोटो उपलब्ध
154	AWI1995661	निर्वाचक का नाम : सविता धामडे पति का नाम: मुकेश धामडे गृह संख्या : 15/4 उम्र : 31 लिंग : महिला	फोटो उपलब्ध	155	AWI1995224	निर्वाचक का नाम : सपना धामडे पति का नाम: अशोक धामडे गृह संख्या : 15/4 उम्र : 31 लिंग : महिला	फोटो उपलब्ध	156	AWI1260892	निर्वाचक का नाम : राकेश कुमार धामडे पिता का नाम: तिरनलाल धामडे गृह संख्या : 15/4 उम्र : 28 लिंग : पुरुष	फोटो उपलब्ध
157	AWI2125748	निर्वाचक का नाम : रीना धामडे पति का नाम: राकेश गृह संख्या : 15/4 उम्र : 25 लिंग : महिला	फोटो उपलब्ध	158	AWI1194190	निर्वाचक का नाम : ज्ञानवन्ता लिहारे पति का नाम: निरंजन लिहारे गृह संख्या : 15/5 उम्र : 46 लिंग : महिला	फोटो उपलब्ध	159	AWI0035402	निर्वाचक का नाम : रामदयाल पिता का नाम: धूरनलाल गृह संख्या : 15/5 उम्र : 42 लिंग : पुरुष	फोटो उपलब्ध
160	AWI1074699	निर्वाचक का नाम : चेतन प्रसाद लिहारे पिता का नाम: कवनलाल लिहारे गृह संख्या : 15/5 उम्र : 40 लिंग : पुरुष	फोटो उपलब्ध	161	AWI0063958	निर्वाचक का नाम : श्रीवंती पति का नाम: रामदयाल गृह संख्या : 15/5 उम्र : 39 लिंग : महिला	फोटो उपलब्ध	162	AWI0791871	निर्वाचक का नाम : रायवंता पति का नाम: शिवदयाल गृह संख्या : 15/5 उम्र : 37 लिंग : महिला	फोटो उपलब्ध
163	AWI0791863	निर्वाचक का नाम : दुर्गाप्रसाद लिहारे पिता का नाम: कवनलाल लिहारे गृह संख्या : 15/5 उम्र : 37 लिंग : पुरुष	फोटो उपलब्ध	164	AWI1487453	निर्वाचक का नाम : सीमा लिहारे पति का नाम: दुर्गाप्रसाद लिहारे गृह संख्या : 15/5 उम्र : 31 लिंग : महिला	फोटो उपलब्ध	165	AWI2400034	निर्वाचक का नाम : दिक्षा लिहारे पिता का नाम: रामदयाल लिहारे गृह संख्या : 15/5 उम्र : 20 लिंग : महिला	फोटो उपलब्ध
166	AWI2441699	निर्वाचक का नाम : आकाश लिहारे पिता का नाम: निरंजन लिहारे गृह संख्या : 15/5 उम्र : 19 लिंग : पुरुष	फोटो उपलब्ध	167	AWI0692590	निर्वाचक का नाम : बिरजा पति का नाम: पतिराम गृह संख्या : 15/च उम्र : 45 लिंग : महिला	फोटो उपलब्ध	168	AWI2244325	निर्वाचक का नाम : दीनदयाल बसेने पिता का नाम: पतिराम बसेने गृह संख्या : 15/च उम्र : 21 लिंग : पुरुष	फोटो उपलब्ध
169	AWI2421071	निर्वाचक का नाम : प्रीति बसेने पिता का नाम: दीनदयाल बसेने गृह संख्या : 15/च उम्र : 20 लिंग : महिला	फोटो उपलब्ध	170	AWI2197333	निर्वाचक का नाम : तीजा बघेले पति का नाम: इंद्रसेन गृह संख्या : 15/छ उम्र : 29 लिंग : महिला	फोटो उपलब्ध	171	BFK0492033	निर्वाचक का नाम : सुमित्रा पति का नाम: धुरनलाल गृह संख्या : 15/इ उम्र : 67 लिंग : महिला	फोटो उपलब्ध
172	AWI1806025	निर्वाचक का नाम : धुरपती लिहारे पति का नाम: गनूलाल गृह संख्या : 15 इ उम्र : 69 लिंग : महिला	फोटो उपलब्ध	173	AWI2197382	निर्वाचक का नाम : पविता लिहारे पिता का नाम: कैलाश गृह संख्या : 15इ उम्र : 25 लिंग : महिला	फोटो उपलब्ध	174	AWI2197374	निर्वाचक का नाम : विशाल लिहारे पिता का नाम: कैलाश गृह संख्या : 15इ उम्र : 23 लिंग : पुरुष	फोटो उपलब्ध
175	AWI2280121	निर्वाचक का नाम : कपिल लिहारे पिता का नाम: विजय लिहारे गृह संख्या : 15/इ उम्र : 21 लिंग : पुरुष	फोटो उपलब्ध	176	AWI1619105	निर्वाचक का नाम : बेनु लिहारे पति का नाम: कैलाश गृह संख्या : 15 इ उम्र : 48 लिंग : महिला	फोटो उपलब्ध	177	AWI1619113	निर्वाचक का नाम : विजय लिहारे पिता का नाम: गनूलाल गृह संख्या : 15 इ उम्र : 48 लिंग : पुरुष	फोटो उपलब्ध
178	AWI0776260	निर्वाचक का नाम : रायवंता लिहारे पति का नाम: विजयकुमार गृह संख्या : 15 इ उम्र : 44 लिंग : महिला	फोटो उपलब्ध	179	AWI0776211	निर्वाचक का नाम : भुमेश्वरी पति का नाम: रमेश गृह संख्या : 15 ग उम्र : 38 लिंग : महिला	फोटो उपलब्ध	180	AWI2403889	निर्वाचक का नाम : ऑंचल नागपुरे पिता का नाम: रमेश नागपुरे गृह संख्या : 15 ग उम्र : 20 लिंग : महिला	फोटो उपलब्ध

181 निर्वाचक का नाम : प्रमिला पिता का नाम: परसराम गृह संख्या : 15/ग उम्र : 52 लिंग : महिला	AWI1619147 फोटो उपलब्ध	182 निर्वाचक का नाम : श्याम नागपुरे पिता का नाम: परसराम गृह संख्या : 15/ग उम्र : 49 लिंग : पुरुष	AWI1619154 फोटो उपलब्ध	183 निर्वाचक का नाम : रमेशकुमार पिता का नाम: परसराम गृह संख्या : 15/ग उम्र : 47 लिंग : पुरुष	AWI1619162 फोटो उपलब्ध
184 निर्वाचक का नाम : उमा नागपुरे पति का नाम: श्याम नागपुरे गृह संख्या : 15/ग उम्र : 46 लिंग : महिला	BFK3894243 फोटो उपलब्ध	185 निर्वाचक का नाम : आरती सत्येन बर्वे पति का नाम: सत्येन बर्वे गृह संख्या : 15/ग उम्र : 27 लिंग : महिला	AWI2214757 फोटो उपलब्ध	186 निर्वाचक का नाम : माया नागपुरे पिता का नाम: श्याम कुमार नागपुरे गृह संख्या : 15/ग उम्र : 22 लिंग : महिला	AWI2223642 फोटो उपलब्ध
187 निर्वाचक का नाम : सया नागपुरे पति का नाम: भरतलाल गृह संख्या : 15/घ उम्र : 61 लिंग : महिला	AWI1805142 फोटो उपलब्ध	188 निर्वाचक का नाम : प्रमिला नागपुरे पति का नाम: राजकुमार नागपुरे गृह संख्या : 15/घ उम्र : 39 लिंग : महिला	AWI0974436 फोटो उपलब्ध	189 निर्वाचक का नाम : राजकुमार नागपुरे पिता का नाम: भरतलाल गृह संख्या : 15/घ उम्र : 39 लिंग : पुरुष	BFK4007142 फोटो उपलब्ध
190 निर्वाचक का नाम : लक्की नागपुरे पिता का नाम: राजकुमार नागपुरे गृह संख्या : 15/घ उम्र : 19 लिंग : पुरुष	AWI2441079 फोटो उपलब्ध	191 निर्वाचक का नाम : इन्द्रकला नागपुरे पति का नाम: दुर्योधन गृह संख्या : 15/क उम्र : 67 लिंग : महिला	AWI1619139 फोटो उपलब्ध	192 निर्वाचक का नाम : यवन कुमार नागपुरे माता का नाम: इन्द्रकला नागपुरे गृह संख्या : 15/क उम्र : 27 लिंग : पुरुष	AWI1415587 फोटो उपलब्ध
193 निर्वाचक का नाम : प्रियंका नागपुरे पति का नाम: यवन कुमार नागपुरे गृह संख्या : 15/क उम्र : 25 लिंग : महिला	AWI1995190 फोटो उपलब्ध	194 निर्वाचक का नाम : यमुना नागपुरे पिता का नाम: दुर्योधन नागपुरे गृह संख्या : 15/क उम्र : 22 लिंग : महिला	AWI2223717 फोटो उपलब्ध	195 निर्वाचक का नाम : तुलाराम पिता का नाम: साहूलाल गृह संख्या : 15/ख उम्र : 51 लिंग : पुरुष	AWI1619121 फोटो उपलब्ध
196 निर्वाचक का नाम : शिशुला पति का नाम: तुलाराम गृह संख्या : 15/ख उम्र : 47 लिंग : महिला	BFK3894235 फोटो उपलब्ध	197 निर्वाचक का नाम : आकाश नागपुरे पिता का नाम: तुलाराम नागपुरे गृह संख्या : 15/ख उम्र : 23 लिंग : पुरुष	AWI2232163 फोटो उपलब्ध	198 निर्वाचक का नाम : विकेश दमाहे पिता का नाम: कन्हैयालाल दमाहे गृह संख्या : 15/ख उम्र : 22 लिंग : पुरुष	AWI2176220 फोटो उपलब्ध
199 निर्वाचक का नाम : प्रकाश नागपुरे पिता का नाम: तुलाराम नागपुरे गृह संख्या : 15/ख उम्र : 19 लिंग : पुरुष	AWI2456846 फोटो उपलब्ध	200 निर्वाचक का नाम : अशोक वासनिक पिता का नाम: ठुना गृह संख्या : 16 उम्र : 62 लिंग : पुरुष	AWI1619196 फोटो उपलब्ध	201 निर्वाचक का नाम : सिद्धार्थ वासनिक पिता का नाम: ठुना वासनिक गृह संख्या : 16 उम्र : 59 लिंग : पुरुष	BFK4007274 फोटो उपलब्ध
202 निर्वाचक का नाम : त्रिवेणा वासनिक पति का नाम: अशोक कुमार वासनिक गृह संख्या : 16 उम्र : 52 लिंग : महिला	AWI1805159 फोटो उपलब्ध	203 निर्वाचक का नाम : महेश वासनिक पिता का नाम: ठुना गृह संख्या : 16 उम्र : 49 लिंग : पुरुष	BFK3839586 फोटो उपलब्ध	204 निर्वाचक का नाम : करुणा वासनिक पति का नाम: सिद्धार्थ गृह संख्या : 16 उम्र : 48 लिंग : महिला	BFK3894532 फोटो उपलब्ध
205 निर्वाचक का नाम : अलका वासनिक पति का नाम: महेश गृह संख्या : 16 उम्र : 48 लिंग : महिला	BFK3894524 फोटो उपलब्ध	# 206 निर्वाचक का नाम : अनमोल वासनिक पिता का नाम: अशोक वासनिक गृह संख्या : 16 उम्र : 31 लिंग : पुरुष	AWI1082593 फोटो उपलब्ध	207 निर्वाचक का नाम : मोनिका वासनिक पिता का नाम: अशोक कुमार वासनिक गृह संख्या : 16 उम्र : 28 लिंग : महिला	AWI1265891 फोटो उपलब्ध
208 निर्वाचक का नाम : सुनैना वासनिक पिता का नाम: सिद्धार्थ वासनिक गृह संख्या : 16 उम्र : 27 लिंग : महिला	AWI1486646 फोटो उपलब्ध	209 निर्वाचक का नाम : कोयल वासनिक पिता का नाम: अशोक वासनिक गृह संख्या : 16 उम्र : 26 लिंग : महिला	AWI1995174 फोटो उपलब्ध	210 निर्वाचक का नाम : आयुष वासनिक पिता का नाम: सिद्धार्थ वासनिक गृह संख्या : 16 उम्र : 24 लिंग : पुरुष	AWI1995232 फोटो उपलब्ध

211 निर्वाचक का नाम : रूहानी वासनिक पिता का नाम: सिद्धार्थ वासनिक गृह संख्या : 16 उम्र : 22 लिंग : महिला	AWI2176048 फोटो उपलब्ध	212 निर्वाचक का नाम : पारस वासनिक पिता का नाम: महेश वासनिक गृह संख्या : 16 उम्र : 22 लिंग : पुरुष	AWI2180149 फोटो उपलब्ध	213 निर्वाचक का नाम : रोहित वासनिक पिता का नाम: महेश वासनिक गृह संख्या : 16 उम्र : 21 लिंग : पुरुष	AWI2297729 फोटो उपलब्ध
214 निर्वाचक का नाम : सरिता कातरे पिता का नाम: सुरेश कातरे गृह संख्या : 18 उम्र : 33 लिंग : महिला	AWI1465798 फोटो उपलब्ध	215 निर्वाचक का नाम : सुरेश कातरे पिता का नाम: पतिराम गृह संख्या : 18 उम्र : 32 लिंग : पुरुष	AWI0973925 फोटो उपलब्ध	216 निर्वाचक का नाम : मुकेश गजभिये पिता का नाम: सदासिव गृह संख्या : 19 उम्र : 53 लिंग : पुरुष	BFK4007191 फोटो उपलब्ध
217 निर्वाचक का नाम : बबीता गजभिये पति का नाम: मुकेश गृह संख्या : 19 उम्र : 46 लिंग : महिला	BFK3894862 फोटो उपलब्ध	218 निर्वाचक का नाम : राजेश पिता का नाम: सदाशिव गृह संख्या : 19 उम्र : 40 लिंग : पुरुष	BFK3839578 फोटो उपलब्ध	219 निर्वाचक का नाम : संतोष गजभिये पिता का नाम: सदाशिव गजभिये गृह संख्या : 19 उम्र : 32 लिंग : पुरुष	AWI1082551 फोटो उपलब्ध
220 निर्वाचक का नाम : शुभ्रजीत गजभिये पिता का नाम: मुकेश गजभिये गृह संख्या : 19 उम्र : 23 लिंग : पुरुष	AWI2158848 फोटो उपलब्ध	221 निर्वाचक का नाम : राजेन्द्र पिता का नाम: राधेलाल गृह संख्या : 19/ग उम्र : 40 लिंग : पुरुष	AWI0035592 फोटो उपलब्ध	222 निर्वाचक का नाम : कविन्द्र पिता का नाम: राधेलाल गृह संख्या : 19/ग उम्र : 34 लिंग : पुरुष	AWI0692947 फोटो उपलब्ध
223 निर्वाचक का नाम : इन्द्रकला लिल्हारे पति का नाम: कविन्द्र लिल्हारे गृह संख्या : 19/ग उम्र : 32 लिंग : महिला	AWI1525286 फोटो उपलब्ध	224 निर्वाचक का नाम : लीलावंती लिल्हारे पति का नाम: मुन्नालाल गृह संख्या : 19/क उम्र : 58 लिंग : महिला	AWI1805266 फोटो उपलब्ध	225 निर्वाचक का नाम : महेन्द्र लिल्हारे पिता का नाम: मुन्नालाल लिल्हारे गृह संख्या : 19/क उम्र : 37 लिंग : पुरुष	AWI1145630 फोटो उपलब्ध
226 निर्वाचक का नाम : सुरसेन लिल्हारे पिता का नाम: मुन्नालाल लिल्हारे गृह संख्या : 19/क उम्र : 33 लिंग : पुरुष	AWI1082684 फोटो उपलब्ध	227 निर्वाचक का नाम : योगेश्वरी लिल्हारे पति का नाम: सुरसेन लिल्हारे गृह संख्या : 19/क उम्र : 31 लिंग : महिला	AWI1485036 फोटो उपलब्ध	228 निर्वाचक का नाम : पल्लवी लिल्हारे पति का नाम: महेन्द्र लिल्हारे गृह संख्या : 19/क उम्र : 28 लिंग : महिला	AWI1474154 फोटो उपलब्ध
229 निर्वाचक का नाम : कचना पति का नाम: राधेलाल गृह संख्या : 19/ख उम्र : 52 लिंग : महिला	AWI1805274 फोटो उपलब्ध	230 निर्वाचक का नाम : सुरेन्द्र पिता का नाम: राधेलाल गृह संख्या : 19/ख उम्र : 36 लिंग : पुरुष	AWI0692954 फोटो उपलब्ध	231 निर्वाचक का नाम : तीजेश्वरी लिल्हारे पति का नाम: सुरेन्द्र लिल्हारे गृह संख्या : 19/ख उम्र : 30 लिंग : महिला	AWI1333103 फोटो उपलब्ध
232 निर्वाचक का नाम : सागरता लिल्हारे पति का नाम: भरतलाल गृह संख्या : 20 उम्र : 63 लिंग : महिला	AWI1619204 फोटो उपलब्ध	233 निर्वाचक का नाम : मिनेश्वरी लिल्हारे पति का नाम: दुर्गाप्रसाद लिल्हारे गृह संख्या : 20 उम्र : 37 लिंग : महिला	AWI1075076 फोटो उपलब्ध	234 निर्वाचक का नाम : दुर्गाप्रसाद लिल्हारे पिता का नाम: भरतलाल गृह संख्या : 20 उम्र : 36 लिंग : पुरुष	AWI0692855 फोटो उपलब्ध
235 निर्वाचक का नाम : झूला पति का नाम: गेन्दलाल गृह संख्या : 22 उम्र : 74 लिंग : महिला	AWI1808633 फोटो उपलब्ध	236 निर्वाचक का नाम : रेणुका पति का नाम: किसन गृह संख्या : 23/क उम्र : 75 लिंग : महिला	AWI1805191 फोटो उपलब्ध	237 निर्वाचक का नाम : राजवंती कातरे पति का नाम: कन्हैया गृह संख्या : 23/ख उम्र : 55 लिंग : महिला	AWI1619253 फोटो उपलब्ध
238 निर्वाचक का नाम : लक्ष्मीनारायण पिता का नाम: कन्हैया गृह संख्या : 23/ख उम्र : 43 लिंग : पुरुष	BFK4621835 फोटो उपलब्ध	239 निर्वाचक का नाम : ललीता पति का नाम: लक्ष्मीनारायण गृह संख्या : 23/ख उम्र : 38 लिंग : महिला	BFK4622056 फोटो उपलब्ध	240 निर्वाचक का नाम : झेलन कातरे पति का नाम: गंगाधर कातरे गृह संख्या : 23/ख उम्र : 31 लिंग : महिला	AWI1075084 फोटो उपलब्ध

241 निर्वाचक का नाम : प्रमिला कातरे पति का नाम: पतिराम कातरे गृह संख्या : 24 उम्र : 70 लिंग : महिला	AWI1619220	242 निर्वाचक का नाम : पतिराम पिता का नाम: शीवा गृह संख्या : 24 उम्र : 65 लिंग : पुरुष	AWI1619212	243 निर्वाचक का नाम : कमलेश कातरे पिता का नाम: पतिराम कातरे गृह संख्या : 24 उम्र : 35 लिंग : पुरुष	AWI0791574
244 निर्वाचक का नाम : सुनिल कातरे पिता का नाम: पतिराम कातरे गृह संख्या : 24 उम्र : 30 लिंग : पुरुष	AWI1193861	245 निर्वाचक का नाम : डिलेश्वरी कातरे पति का नाम: कमलेश कातरे गृह संख्या : 24 उम्र : 30 लिंग : महिला	AWI1193887	246 निर्वाचक का नाम : परसराम पिता का नाम: बोमल्या गृह संख्या : 25 उम्र : 72 लिंग : पुरुष	AWI1805209
247 निर्वाचक का नाम : मालन लिहारे पति का नाम: परसराम लिहारे गृह संख्या : 25 उम्र : 62 लिंग : महिला	AWI1805100	248 निर्वाचक का नाम : निलेश पिता का नाम: सदनलाल गृह संख्या : 26 उम्र : 41 लिंग : पुरुष	AWI0063974	249 निर्वाचक का नाम : रेखा पति का नाम: महेन्द्र गृह संख्या : 26 उम्र : 40 लिंग : महिला	AWI0063966
250 निर्वाचक का नाम : टीना कातरे पिता का नाम: महेन्द्र कातरे गृह संख्या : 26 उम्र : 22 लिंग : महिला	AWI2181204	251 निर्वाचक का नाम : गणेश पिता का नाम: शिवचरण गृह संख्या : 26/ग उम्र : 51 लिंग : पुरुष	AWI1733823	252 निर्वाचक का नाम : सुनीता लोधी पति का नाम: गणेश गृह संख्या : 26/ग उम्र : 43 लिंग : महिला	BFK3894813
253 निर्वाचक का नाम : गगन लिहारे पिता का नाम: गनेश लिहारे गृह संख्या : 26/ग उम्र : 25 लिंग : पुरुष	AWI1603539	254 निर्वाचक का नाम : प्रवीण लिहारे पिता का नाम: गणेश लिहारे गृह संख्या : 26/ग उम्र : 22 लिंग : पुरुष	AWI2173201	255 निर्वाचक का नाम : मेहतरीन पति का नाम: झनकलाल गृह संख्या : 26/क उम्र : 76 लिंग : महिला	AWI1810019
256 निर्वाचक का नाम : जीतलाल पिता का नाम: झनकलाल गृह संख्या : 26/क उम्र : 49 लिंग : पुरुष	AWI1810035	257 निर्वाचक का नाम : बेबन्ता पति का नाम: जीतलाल गृह संख्या : 26/क उम्र : 47 लिंग : महिला	AWI1017920	258 निर्वाचक का नाम : दुर्गा पति का नाम: कल्याण गृह संख्या : 26/क उम्र : 44 लिंग : महिला	BFK3838737
259 निर्वाचक का नाम : कमलेश पिता का नाम: झनकलाल गृह संख्या : 26/क उम्र : 43 लिंग : पुरुष	AWI0776229	260 निर्वाचक का नाम : पुरतकला पति का नाम: कमलेश गृह संख्या : 26/क उम्र : 41 लिंग : महिला	BFK4007506	261 निर्वाचक का नाम : महेन्द्र पिता का नाम: झनकलाल गृह संख्या : 26/क उम्र : 40 लिंग : पुरुष	BFK4007266
262 निर्वाचक का नाम : ध्रुव प्रकाश लिहारे पिता का नाम: कल्याण लिहारे गृह संख्या : 26/क उम्र : 26 लिंग : पुरुष	AWI2366425	263 निर्वाचक का नाम : सुरेन्द्र लिहारे पिता का नाम: कवलेश लिहारे गृह संख्या : 26/क उम्र : 21 लिंग : पुरुष	AWI2269819	264 निर्वाचक का नाम : शिवानी लिहारे पति का नाम: सुरेन्द्र लिहारे गृह संख्या : 26/क उम्र : 20 लिंग : महिला	AWI2383081
265 निर्वाचक का नाम : निकीता लिहारे पिता का नाम: कल्याण लिहारे गृह संख्या : 26/क उम्र : 19 लिंग : महिला	AWI2451656	266 निर्वाचक का नाम : सदनलाल पिता का नाम: बोमल्या गृह संख्या : 26/ख उम्र : 75 लिंग : पुरुष	BFK3838992	267 निर्वाचक का नाम : अनिल लिहारे पिता का नाम: परसराम लिहारे गृह संख्या : 26/ख उम्र : 34 लिंग : पुरुष	AWI1310259
268 निर्वाचक का नाम : अनीता लिहारे पति का नाम: अनील लिहारे गृह संख्या : 26/ख उम्र : 32 लिंग : महिला	AWI1310333	269 निर्वाचक का नाम : जयप्रकाश कातरे पिता का नाम: भाउदास गृह संख्या : 27 उम्र : 54 लिंग : पुरुष	AWI1619238	270 निर्वाचक का नाम : महेन्द्र कातरे पिता का नाम: भाउदास कातरे गृह संख्या : 27 उम्र : 49 लिंग : पुरुष	AWI1619261

271	BFK4049367	निर्वाचक का नाम : सरिता कातरे पति का नाम: जयप्रकाश गृह संख्या : 27 उम्र : 44 लिंग : महिला	फोटो उपलब्ध	272	BFK3894276	निर्वाचक का नाम : जयन्द्रकुमार पिता का नाम: भाऊदास गृह संख्या : 27 उम्र : 42 लिंग : पुरुष	फोटो उपलब्ध	273	AWI0035428	निर्वाचक का नाम : रेखा पति का नाम: महेन्द्र कुमार गृह संख्या : 27 उम्र : 40 लिंग : महिला	फोटो उपलब्ध
274	AWI1082643	निर्वाचक का नाम : अनिता कातरे पति का नाम: रविन्द्र कातरे गृह संख्या : 27 उम्र : 39 लिंग : महिला	फोटो उपलब्ध	275	AWI0692863	निर्वाचक का नाम : रामेश्वरी पति का नाम: जयन्द्र गृह संख्या : 27 उम्र : 37 लिंग : महिला	फोटो उपलब्ध	276	AWI2276137	निर्वाचक का नाम : आकांक्षा कातरे पिता का नाम: जयप्रकाश कातरे गृह संख्या : 27 उम्र : 21 लिंग : महिला	फोटो उपलब्ध
277	AWI2462976	निर्वाचक का नाम : मोहित कातरे पिता का नाम: महेन्द्र कातरे गृह संख्या : 27 उम्र : 19 लिंग : पुरुष	फोटो उपलब्ध	278	AWI1809185	निर्वाचक का नाम : ओमप्रकाश कातरे पिता का नाम: गन्तु गृह संख्या : 28 उम्र : 58 लिंग : पुरुष	फोटो उपलब्ध	279	AWI1809128	निर्वाचक का नाम : गंगा कातरे पति का नाम: ओमप्रकाश गृह संख्या : 28 उम्र : 58 लिंग : महिला	फोटो उपलब्ध
280	BFK4621850	निर्वाचक का नाम : सत्यवान कातरे पिता का नाम: ओम प्रकाश गृह संख्या : 28 उम्र : 36 लिंग : पुरुष	फोटो उपलब्ध	281	AWI1082577	निर्वाचक का नाम : सुर्यवान कातरे पिता का नाम: ओमप्रकाश कातरे गृह संख्या : 28 उम्र : 35 लिंग : पुरुष	फोटो उपलब्ध	282	AWI1082619	निर्वाचक का नाम : प्रेमचन्द कातरे पिता का नाम: ओमप्रकाश कातरे गृह संख्या : 28 उम्र : 33 लिंग : पुरुष	फोटो उपलब्ध
283	AWI2391803	निर्वाचक का नाम : गुडडी कातरे पति का नाम: सुर्यवान कातरे गृह संख्या : 28 उम्र : 31 लिंग : महिला	फोटो उपलब्ध	284	AWI1415009	निर्वाचक का नाम : भागेश्वरी कातरे पति का नाम: सत्यवान कातरे गृह संख्या : 28 उम्र : 30 लिंग : महिला	फोटो उपलब्ध	285	AWI2385433	निर्वाचक का नाम : मोहिनी कातरे पति का नाम: प्रेमचंद कातरे गृह संख्या : 28 उम्र : 29 लिंग : महिला	फोटो उपलब्ध
286	AWI0035436	निर्वाचक का नाम : रामदास पिता का नाम: पुन्या गृह संख्या : 29 उम्र : 59 लिंग : पुरुष	फोटो उपलब्ध	287	AWI1619279	निर्वाचक का नाम : लक्ष्मी पति का नाम: रामदास गृह संख्या : 29 उम्र : 56 लिंग : महिला	फोटो उपलब्ध	288	AWI1075100	निर्वाचक का नाम : सरस्वता कातरे पति का नाम: छन्नालाल कातरे गृह संख्या : 29 उम्र : 35 लिंग : महिला	फोटो उपलब्ध
289	AWI0692871	निर्वाचक का नाम : छन्नालाल पिता का नाम: रामदास गृह संख्या : 29 उम्र : 34 लिंग : पुरुष	फोटो उपलब्ध	290	AWI1075092	निर्वाचक का नाम : पन्नालाल कातरे पिता का नाम: रामदाश कातरे गृह संख्या : 29 उम्र : 33 लिंग : पुरुष	फोटो उपलब्ध	# 291	AWI1145523	निर्वाचक का नाम : रेखा खरोले पति का नाम: राजेंद्र खरोले गृह संख्या : 31 उम्र : 41 लिंग : महिला	फोटो उपलब्ध
292	AWI0528315	निर्वाचक का नाम : महेन्द्र कुमार बर्वे पिता का नाम: केशोराव बर्वे गृह संख्या : 31 उम्र : 35 लिंग : पुरुष	फोटो उपलब्ध	293	AWI2227676	निर्वाचक का नाम : कपिल खरोले पिता का नाम: राजेंद्र खरोले गृह संख्या : 31 उम्र : 22 लिंग : पुरुष	फोटो उपलब्ध	294	AWI0791897	निर्वाचक का नाम : मंगला पति का नाम: खुमेश गृह संख्या : 32 उम्र : 40 लिंग : महिला	फोटो उपलब्ध
295	AWI1808872	निर्वाचक का नाम : प्रभूदयाल पिता का नाम: यादोराव गृह संख्या : 32/क उम्र : 67 लिंग : पुरुष	फोटो उपलब्ध	296	BFK3894250	निर्वाचक का नाम : द्वारका पति का नाम: प्रभूदयाल गृह संख्या : 32/क उम्र : 66 लिंग : महिला	फोटो उपलब्ध	297	AWI1619311	निर्वाचक का नाम : पंचफुला पति का नाम: भोजराम गृह संख्या : 32/ख उम्र : 66 लिंग : महिला	फोटो उपलब्ध
298	BFK3894383	निर्वाचक का नाम : खुमेश पिता का नाम: भोजराम गृह संख्या : 32/ख उम्र : 42 लिंग : पुरुष	फोटो उपलब्ध	299	AWI0528323	निर्वाचक का नाम : दुर्गेश पिता का नाम: भोजराम गृह संख्या : 32/ख उम्र : 37 लिंग : पुरुष	फोटो उपलब्ध	300	AWI2407823	निर्वाचक का नाम : पुस्तकला बर्वे पति का नाम: दुर्गेश बर्वे गृह संख्या : 32/ख उम्र : 28 लिंग : महिला	फोटो उपलब्ध

301 निर्वाचक का नाम : सत्येन बर्वे माता का नाम: पंचफूला बर्वे गृह संख्या : 32/ख उम्र : 27 लिंग : पुरुष	AWI1414994 फोटो उपलब्ध	302 निर्वाचक का नाम : विमला माने पति का नाम: दमन लाल माने गृह संख्या : 33 उम्र : 69 लिंग : महिला	AWI2399939 फोटो उपलब्ध	303 निर्वाचक का नाम : सुरेन्द्र कुमार पिता का नाम: दमनलाल गृह संख्या : 33 उम्र : 51 लिंग : पुरुष	BFK4007258 फोटो उपलब्ध
304 निर्वाचक का नाम : प्रमीला पति का नाम: सुरेन्द्र गृह संख्या : 33 उम्र : 48 लिंग : महिला	BFK4622031 फोटो उपलब्ध	305 निर्वाचक का नाम : निलेश पिता का नाम: दमनलाल गृह संख्या : 33 उम्र : 42 लिंग : पुरुष	BFK4621942 फोटो उपलब्ध	306 निर्वाचक का नाम : संजु माने पति का नाम: निलेश माने गृह संख्या : 33 उम्र : 40 लिंग : महिला	AWI1281906 फोटो उपलब्ध
307 निर्वाचक का नाम : सुमित माने पिता का नाम: सुरेन्द्र माने गृह संख्या : 33 उम्र : 27 लिंग : महिला	AWI1996412 फोटो उपलब्ध	308 निर्वाचक का नाम : शुशिला पति का नाम: किसनलाल गृह संख्या : 34 उम्र : 72 लिंग : महिला	AWI1619352 फोटो उपलब्ध	309 निर्वाचक का नाम : चन्द्रकान्ता पति का नाम: युवराज गृह संख्या : 35 उम्र : 71 लिंग : महिला	AWI1619295 फोटो उपलब्ध
310 निर्वाचक का नाम : पूर्णिमा बोरकर पति का नाम: मुकेश गृह संख्या : 36/ग उम्र : 47 लिंग : महिला	BFK3894763 फोटो उपलब्ध	311 निर्वाचक का नाम : नूरकांता बोरकर पति का नाम: विठोबा बोरकर गृह संख्या : 36/क उम्र : 61 लिंग : महिला	AWI2403947 फोटो उपलब्ध	312 निर्वाचक का नाम : नीलकमल डोंगरे पिता का नाम: ठानीराम डोंगरे गृह संख्या : 36/क उम्र : 49 लिंग : पुरुष	AWI1995240 फोटो उपलब्ध
313 निर्वाचक का नाम : निरज पिता का नाम: ठानीराम गृह संख्या : 36/क उम्र : 39 लिंग : पुरुष	AWI0528331 फोटो उपलब्ध	314 निर्वाचक का नाम : विद्याबाई पति का नाम: उजयकुमार गृह संख्या : 36/ख उम्र : 59 लिंग : महिला	AWI1619303 फोटो उपलब्ध	315 निर्वाचक का नाम : रजनीश डोंगरे पिता का नाम: उजय गृह संख्या : 36/ख उम्र : 40 लिंग : पुरुष	AWI0528349 फोटो उपलब्ध
316 निर्वाचक का नाम : पंकज डोंगरे पिता का नाम: अजय कुमार गृह संख्या : 36/ख उम्र : 38 लिंग : पुरुष	BFK4007209 फोटो उपलब्ध	317 निर्वाचक का नाम : पूनम डोंगरे पति का नाम: रजनीश डोंगरे गृह संख्या : 36/ख उम्र : 33 लिंग : महिला	AWI2158822 फोटो उपलब्ध	318 निर्वाचक का नाम : अनुराग डोंगरे पिता का नाम: उजय गृह संख्या : 36/ख उम्र : 33 लिंग : पुरुष	AWI0791582 फोटो उपलब्ध
319 निर्वाचक का नाम : प्रगती डोंगरे पति का नाम: पंकज डोंगरे गृह संख्या : 36/ख उम्र : 28 लिंग : महिला	AWI2158830 फोटो उपलब्ध	320 निर्वाचक का नाम : ईशा बोरकर पिता का नाम: मुकेश बोरकर गृह संख्या : 36/ख उम्र : 22 लिंग : महिला	AWI2176055 फोटो उपलब्ध	# 321 निर्वाचक का नाम : नत्थूलाल गजभिये पिता का नाम: मूलचन्द गृह संख्या : 38 उम्र : 60 लिंग : पुरुष	BFK3894094 फोटो उपलब्ध
322 निर्वाचक का नाम : हिवंका पिता का नाम: नत्थूलाल गृह संख्या : 38 उम्र : 57 लिंग : पुरुष	AWI1618826 फोटो उपलब्ध	323 निर्वाचक का नाम : अमित कुमार गजभिये पिता का नाम: नत्थूलाल गजभिये गृह संख्या : 38 उम्र : 35 लिंग : पुरुष	AWI1193879 फोटो उपलब्ध	324 निर्वाचक का नाम : अजय गजभिये पिता का नाम: नत्थू लाल गजभिये गृह संख्या : 38 उम्र : 21 लिंग : पुरुष	AWI2280592 फोटो उपलब्ध
325 निर्वाचक का नाम : अनिल कुमार गजभिये पिता का नाम: आम्बेडकर गृह संख्या : 39 उम्र : 60 लिंग : पुरुष	AWI1808914 फोटो उपलब्ध	326 निर्वाचक का नाम : आशा देवी गजभिये पति का नाम: अनिलकुमार गृह संख्या : 39 उम्र : 57 लिंग : महिला	AWI1808930 फोटो उपलब्ध	327 निर्वाचक का नाम : मीना पति का नाम: सोमा गृह संख्या : 40/क उम्र : 55 लिंग : महिला	AWI1618818 फोटो उपलब्ध
328 निर्वाचक का नाम : कृष्ण कुमार गजभिये पिता का नाम: शोमाजी गजभिये गृह संख्या : 40/क उम्र : 34 लिंग : पुरुष	AWI1114768 फोटो उपलब्ध	329 निर्वाचक का नाम : वर्षा गजभिये पति का नाम: कृष्ण कुमार गजभिये गृह संख्या : 40/क उम्र : 32 लिंग : महिला	AWI1305861 फोटो उपलब्ध	330 निर्वाचक का नाम : स्वप्निल गजभिये पिता का नाम: सोमाजी गजभिये गृह संख्या : 40/क उम्र : 30 लिंग : पुरुष	AWI1260934 फोटो उपलब्ध

331	BFK3894649	निर्वाचक का नाम : सरस्वती पति का नाम: तिलकचन्द गृह संख्या : 40/ख उम्र : 75 लिंग : महिला	फोटो उपलब्ध	332	AWI1618784	निर्वाचक का नाम : आनंद गजभिये पिता का नाम: तिलकचन्द गृह संख्या : 40/ख उम्र : 57 लिंग : पुरुष	फोटो उपलब्ध	333	BFK3894268	निर्वाचक का नाम : अशोक गजभिये पिता का नाम: तिलकचंद गृह संख्या : 40/ख उम्र : 52 लिंग : पुरुष	फोटो उपलब्ध
334	AWI1809235	निर्वाचक का नाम : सुरेखा गजभिये पति का नाम: आनन्द गृह संख्या : 40/ख उम्र : 52 लिंग : महिला	फोटो उपलब्ध	335	BFK3894631	निर्वाचक का नाम : गीता गजभिये पति का नाम: अशोक गृह संख्या : 40/ख उम्र : 45 लिंग : महिला	फोटो उपलब्ध	336	AWI1193937	निर्वाचक का नाम : आलोक गजभिये पिता का नाम: आनन्द गजभिये गृह संख्या : 40/ख उम्र : 29 लिंग : पुरुष	फोटो उपलब्ध
337	AWI2232023	निर्वाचक का नाम : अभिषेक गजभिये पिता का नाम: अशोक गजभिये गृह संख्या : 40/ख उम्र : 22 लिंग : पुरुष	फोटो उपलब्ध	338	AWI1193978	निर्वाचक का नाम : प्रदीप कुमार राउडकर माता का नाम: सेवन्ती राउडकर गृह संख्या : 42/क उम्र : 38 लिंग : पुरुष	फोटो उपलब्ध	339	AWI2403368	निर्वाचक का नाम : भारती राऊडकर पति का नाम: प्रदीप राऊडकर गृह संख्या : 42/क उम्र : 31 लिंग : महिला	फोटो उपलब्ध
340	AWI1810068	निर्वाचक का नाम : अरुण पिता का नाम: सकटू गृह संख्या : 42/ख उम्र : 57 लिंग : पुरुष	फोटो उपलब्ध	341	AWI1814086	निर्वाचक का नाम : साधना पति का नाम: अरुण गृह संख्या : 42/ख उम्र : 52 लिंग : महिला	फोटो उपलब्ध	342	AWI2125714	निर्वाचक का नाम : अजय राऊडकर पिता का नाम: अरुण गृह संख्या : 42/ख उम्र : 23 लिंग : पुरुष	फोटो उपलब्ध
343	AWI1323302	निर्वाचक का नाम : रजनी राऊडकर पति का नाम: नितेश कुमार राऊडकर गृह संख्या : 43क उम्र : 30 लिंग : महिला	फोटो उपलब्ध	344	AWI1671478	निर्वाचक का नाम : निरजा बाई राऊडकर पति का नाम: आत्माराम गृह संख्या : 43/क उम्र : 77 लिंग : महिला	फोटो उपलब्ध	345	BFK3895489	निर्वाचक का नाम : नितेश कुमार राऊडकर पिता का नाम: आत्माराम गृह संख्या : 43/क उम्र : 44 लिंग : पुरुष	फोटो उपलब्ध
346	AWI1618750	निर्वाचक का नाम : विमला पति का नाम: हौशीराम गृह संख्या : 43/ख उम्र : 67 लिंग : महिला	फोटो उपलब्ध	347	AWI1618768	निर्वाचक का नाम : कमला राउडकर पति का नाम: भीमराव गृह संख्या : 44/क उम्र : 81 लिंग : महिला	फोटो उपलब्ध	348	AWI1814219	निर्वाचक का नाम : उत्तम राऊडकर पिता का नाम: भीमराव गृह संख्या : 44/क उम्र : 50 लिंग : पुरुष	फोटो उपलब्ध
349	AWI1814193	निर्वाचक का नाम : गौतम राउडकर पिता का नाम: भीमराव गृह संख्या : 44/क उम्र : 49 लिंग : पुरुष	फोटो उपलब्ध	350	BFK3895570	निर्वाचक का नाम : शोभा राऊडकर पति का नाम: गौतम गृह संख्या : 44/क उम्र : 46 लिंग : महिला	फोटो उपलब्ध	351	BFK4007548	निर्वाचक का नाम : सुनंदा राऊडकर पति का नाम: उत्तम राऊडकर गृह संख्या : 44/क उम्र : 42 लिंग : महिला	फोटो उपलब्ध
352	AWI1530567	निर्वाचक का नाम : दिव्या राउडकर पिता का नाम: गौतम गृह संख्या : 44/क उम्र : 26 लिंग : महिला	फोटो उपलब्ध	353	AWI2125508	निर्वाचक का नाम : धम्मो कुमार राउडकर पिता का नाम: गौतम राडकर गृह संख्या : 44/क उम्र : 23 लिंग : पुरुष	फोटो उपलब्ध	354	AWI2254845	निर्वाचक का नाम : अंजली राऊडकर पिता का नाम: गौतम राऊडकर गृह संख्या : 44/क उम्र : 21 लिंग : महिला	फोटो उपलब्ध
355	AWI1618776	निर्वाचक का नाम : निडा पति का नाम: विश्वनाथ गृह संख्या : 46/ग उम्र : 67 लिंग : महिला	फोटो उपलब्ध	356	BFK3894508	निर्वाचक का नाम : दिनेश पिता का नाम: विश्वनाथ गृह संख्या : 46/ग उम्र : 41 लिंग : पुरुष	फोटो उपलब्ध	357	AWI0791608	निर्वाचक का नाम : निशा पति का नाम: दिनेश गृह संख्या : 46/ग उम्र : 40 लिंग : महिला	फोटो उपलब्ध
358	BFK3895422	निर्वाचक का नाम : नथू लाल राउडकर पिता का नाम: उदल गृह संख्या : 47 उम्र : 71 लिंग : पुरुष	फोटो उपलब्ध	359	BFK3894565	निर्वाचक का नाम : कला पति का नाम: नत्थूलाल गृह संख्या : 47 उम्र : 69 लिंग : महिला	फोटो उपलब्ध	360	AWI1448976	निर्वाचक का नाम : निर्मला राऊडकर पति का नाम: परमानंद राऊडकर गृह संख्या : 47 उम्र : 47 लिंग : महिला	फोटो उपलब्ध

361	BFK3839263	निर्वाचक का नाम : परमानंद पिता का नाम: नत्थुलाल गृह संख्या : 47 उम्र : 43 लिंग : पुरुष	फोटो उपलब्ध	362	BFK3894672	निर्वाचक का नाम : नवनीत राउडकर पिता का नाम: नत्थुलाल राउडकर गृह संख्या : 47 उम्र : 42 लिंग : पुरुष	फोटो उपलब्ध	363	AWI0791616	निर्वाचक का नाम : हिमांशु पिता का नाम: नत्थुलाल गृह संख्या : 47 उम्र : 32 लिंग : पुरुष	फोटो उपलब्ध
364	BFK3839271	निर्वाचक का नाम : मनोरमा राउडकर पति का नाम: आनन्द गृह संख्या : 48 उम्र : 58 लिंग : महिला	फोटो उपलब्ध	365	BFK4621918	निर्वाचक का नाम : आशिष कुमार पिता का नाम: आनन्द राव गृह संख्या : 48 उम्र : 37 लिंग : पुरुष	फोटो उपलब्ध	366	AWI1443241	निर्वाचक का नाम : रोशनी राऊरकर पति का नाम: आशीष राऊरकर गृह संख्या : 48 उम्र : 31 लिंग : महिला	फोटो उपलब्ध
367	AWI1415850	निर्वाचक का नाम : ललिता राऊडकर पिता का नाम: आनंदराव राऊडकर गृह संख्या : 48 उम्र : 26 लिंग : पुरुष	फोटो उपलब्ध	368	AWI1619360	निर्वाचक का नाम : भीमाबाई पति का नाम: रमेश गृह संख्या : 49 उम्र : 70 लिंग : महिला	फोटो उपलब्ध	369	AWI0735308	निर्वाचक का नाम : रंजु पति का नाम: कृष्ण कुमार गृह संख्या : 49 उम्र : 41 लिंग : महिला	फोटो उपलब्ध
370	AWI0735464	निर्वाचक का नाम : कृष्णकुमार पिता का नाम: रमेश गृह संख्या : 49 उम्र : 40 लिंग : पुरुष	फोटो उपलब्ध	371	AWI0035451	निर्वाचक का नाम : कपिल कुमार पिता का नाम: रमेश गृह संख्या : 49 उम्र : 39 लिंग : पुरुष	फोटो उपलब्ध	372	AWI0973941	निर्वाचक का नाम : पुनम श्यामकुर्वर पति का नाम: कपिल गृह संख्या : 49 उम्र : 33 लिंग : महिला	फोटो उपलब्ध
373	BFK4622015	निर्वाचक का नाम : हीरावती पति का नाम: किशोर गृह संख्या : 59/क उम्र : 38 लिंग : महिला	फोटो उपलब्ध	374	AWI1814268	निर्वाचक का नाम : मानीकराम पिता का नाम: नन्दलाल गृह संख्या : 50 उम्र : 59 लिंग : पुरुष	फोटो उपलब्ध	375	AWI1814276	निर्वाचक का नाम : कलावन्ती पति का नाम: मानिकराम गृह संख्या : 50 उम्र : 56 लिंग : महिला	फोटो उपलब्ध
376	AWI1619345	निर्वाचक का नाम : सालिकराम पिता का नाम: नन्दलाल गृह संख्या : 50 उम्र : 55 लिंग : पुरुष	फोटो उपलब्ध	377	AWI1619337	निर्वाचक का नाम : अनिता पति का नाम: सालिकराम गृह संख्या : 50 उम्र : 53 लिंग : महिला	फोटो उपलब्ध	378	AWI0974238	निर्वाचक का नाम : राजेश पिता का नाम: मानिकलाल गृह संख्या : 50 उम्र : 38 लिंग : पुरुष	फोटो उपलब्ध
379	AWI1995729	निर्वाचक का नाम : पायल धुवारे पति का नाम: राजेश धुवारे गृह संख्या : 50 उम्र : 29 लिंग : महिला	फोटो उपलब्ध	380	AWI1237395	निर्वाचक का नाम : मनोज धुवारे पिता का नाम: सालिकराम धुवारे गृह संख्या : 50 उम्र : 28 लिंग : पुरुष	फोटो उपलब्ध	381	AWI1996453	निर्वाचक का नाम : डीलेश धुवारे पिता का नाम: सालिकराम धुवारे गृह संख्या : 50 उम्र : 24 लिंग : पुरुष	फोटो उपलब्ध
382	BFK3894441	निर्वाचक का नाम : दाजीराम पिता का नाम: मंगलसाव गृह संख्या : 51/क उम्र : 58 लिंग : पुरुष	फोटो उपलब्ध	383	BFK3894433	निर्वाचक का नाम : वंदना बारेवार पति का नाम: दाजी राम बारेवार गृह संख्या : 51/क उम्र : 51 लिंग : महिला	फोटो उपलब्ध	384	AWI1074871	निर्वाचक का नाम : रुपाली राऊडकर पति का नाम: हिमांशु राऊडकर गृह संख्या : 51/क उम्र : 31 लिंग : महिला	फोटो उपलब्ध
385	AWI1193895	निर्वाचक का नाम : हुमेश बारेवार पिता का नाम: दाजिराम बारेवार गृह संख्या : 51/क उम्र : 29 लिंग : पुरुष	फोटो उपलब्ध	386	AWI2230837	निर्वाचक का नाम : कमल बारेवार पिता का नाम: दाजिराम बारेवार गृह संख्या : 51/क उम्र : 22 लिंग : महिला	फोटो उपलब्ध	387	BFK3895216	निर्वाचक का नाम : कौशल बारेवार पिता का नाम: मंगलसाव बारेवार गृह संख्या : 51/ख उम्र : 58 लिंग : पुरुष	फोटो उपलब्ध
388	BFK3894623	निर्वाचक का नाम : संतोषी बारेवार पति का नाम: कौशल बारेवार गृह संख्या : 51/ख उम्र : 57 लिंग : महिला	फोटो उपलब्ध	389	AWI0528372	निर्वाचक का नाम : कमलेश बारेवार पिता का नाम: कौशल बारेवार गृह संख्या : 51/ख उम्र : 39 लिंग : पुरुष	फोटो उपलब्ध	390	AWI1082668	निर्वाचक का नाम : दिनेश बारेवार पिता का नाम: कौशल बारेवार गृह संख्या : 51/ख उम्र : 31 लिंग : पुरुष	फोटो उपलब्ध

391	AWI1995679	निर्वाचक का नाम : भूमेश्वरी बारेवार पति का नाम: कमलेश बारेवार गृह संख्या : 51/ख उम्र : 27 लिंग : महिला	फोटो उपलब्ध	392	BFK3894342	निर्वाचक का नाम : निर्मला चौरावार पति का नाम: देवलाल चौरावार गृह संख्या : 52 उम्र : 51 लिंग : महिला	फोटो उपलब्ध	393	AWI1237379	निर्वाचक का नाम : पुरुषोत्तम चौरावार पिता का नाम: देवलाल चौरावार गृह संख्या : 52 उम्र : 29 लिंग : पुरुष	फोटो उपलब्ध
394	AWI1619394	निर्वाचक का नाम : बुधन पिता का नाम: रामचन्द गृह संख्या : 53 उम्र : 58 लिंग : पुरुष	फोटो उपलब्ध	395	AWI1619386	निर्वाचक का नाम : गीता पति का नाम: बुधन गृह संख्या : 53 उम्र : 56 लिंग : महिला	फोटो उपलब्ध	396	AWI0973958	निर्वाचक का नाम : दुर्गाप्रसाद पिता का नाम: बुधनलाल गृह संख्या : 53 उम्र : 32 लिंग : पुरुष	फोटो उपलब्ध
397	AWI1995737	निर्वाचक का नाम : मंगलेश्वरी सोनवाने पति का नाम: दुर्गाप्रसाद सोनवाने गृह संख्या : 53 उम्र : 27 लिंग : महिला	फोटो उपलब्ध	398	AWI2143543	निर्वाचक का नाम : उमेश सोनवाने पिता का नाम: बधान सोनवाने गृह संख्या : 53 उम्र : 23 लिंग : पुरुष	फोटो उपलब्ध	399	BFK3894722	निर्वाचक का नाम : लक्ष्मीचन्द पिता का नाम: बाबुराव गृह संख्या : 54/क उम्र : 54 लिंग : पुरुष	फोटो उपलब्ध
400	BFK3894896	निर्वाचक का नाम : चन्द्रकला पति का नाम: लक्ष्मीचन्द गृह संख्या : 54/क उम्र : 52 लिंग : महिला	फोटो उपलब्ध	401	AWI2291094	निर्वाचक का नाम : प्रिती मेश्राम पति का नाम: प्रद्युमन मेश्राम गृह संख्या : 54/क उम्र : 26 लिंग : महिला	फोटो उपलब्ध	402	AWI1993682	निर्वाचक का नाम : प्रद्युमन मेश्राम पिता का नाम: लक्ष्मीचंद मेश्राम गृह संख्या : 54/क उम्र : 25 लिंग : पुरुष	फोटो उपलब्ध
403	BFK3894607	निर्वाचक का नाम : रामदयाल पिता का नाम: किसन गृह संख्या : 54/ख उम्र : 48 लिंग : पुरुष	फोटो उपलब्ध	404	BFK3894771	निर्वाचक का नाम : आशा पति का नाम: रामदयाल गृह संख्या : 54/ख उम्र : 46 लिंग : महिला	फोटो उपलब्ध	405	AWI1443217	निर्वाचक का नाम : अक्षय कात्रे पिता का नाम: रामदयाल कात्रे गृह संख्या : 54/ख उम्र : 27 लिंग : पुरुष	फोटो उपलब्ध
406	AWI1993674	निर्वाचक का नाम : निरक्षय कातरे पिता का नाम: रामदयाल कातरे गृह संख्या : 54/ख उम्र : 24 लिंग : पुरुष	फोटो उपलब्ध	407	AWI1619428	निर्वाचक का नाम : मेहतरिन पति का नाम: बारकू गृह संख्या : 56 उम्र : 76 लिंग : महिला	फोटो उपलब्ध	408	BFK3894847	निर्वाचक का नाम : सावन पति का नाम: रामचन्द गृह संख्या : 56 उम्र : 58 लिंग : महिला	फोटो उपलब्ध
409	AWI1114800	निर्वाचक का नाम : गुलाब सिंह नगपुरे पिता का नाम: कोठिया नगपुरे गृह संख्या : 56 उम्र : 41 लिंग : पुरुष	फोटो उपलब्ध	410	BFK4007621	निर्वाचक का नाम : भूमेश्वरी पति का नाम: बारकु गृह संख्या : 56 उम्र : 40 लिंग : महिला	फोटो उपलब्ध	411	AWI1304484	निर्वाचक का नाम : निलवती माहुले पति का नाम: शिशुपाल माहुले गृह संख्या : 56 उम्र : 34 लिंग : महिला	फोटो उपलब्ध
412	AWI0791632	निर्वाचक का नाम : शिशुपाल पिता का नाम: रामचन्द गृह संख्या : 56 उम्र : 33 लिंग : पुरुष	फोटो उपलब्ध	413	AWI2199131	निर्वाचक का नाम : रीता बीजेवार पति का नाम: प्रमोद गृह संख्या : 56 उम्र : 26 लिंग : महिला	फोटो उपलब्ध	414	AWI2382075	निर्वाचक का नाम : अंचल नागपुरे पिता का नाम: गुलाब नागपुरे गृह संख्या : 56 उम्र : 20 लिंग : महिला	फोटो उपलब्ध
415	AWI1619410	निर्वाचक का नाम : फूलवंता कातरे पति का नाम: लखन गृह संख्या : 57 उम्र : 72 लिंग : महिला	फोटो उपलब्ध	416	AWI0974303	निर्वाचक का नाम : परमानंद पिता का नाम: लखन गृह संख्या : 57 उम्र : 44 लिंग : पुरुष	फोटो उपलब्ध	417	AWI0791418	निर्वाचक का नाम : शरमानंद कातरे पिता का नाम: लखनलाल गृह संख्या : 57 उम्र : 40 लिंग : पुरुष	फोटो उपलब्ध
418	BFK4621843	निर्वाचक का नाम : चमनलाल पिता का नाम: लखनलाल गृह संख्या : 57 उम्र : 39 लिंग : पुरुष	फोटो उपलब्ध	419	BFK4007571	निर्वाचक का नाम : रेखाबाई कातरे पति का नाम: परमानंद कातरे गृह संख्या : 57 उम्र : 37 लिंग : महिला	फोटो उपलब्ध	420	AWI1485374	निर्वाचक का नाम : सुकवंता कातरे पति का नाम: सरमानंद कातरे गृह संख्या : 57 उम्र : 32 लिंग : महिला	फोटो उपलब्ध

421	AWI2214047	निर्वाचक का नाम : संगीता कातरे पति का नाम: चमन कातरे गृह संख्या : 57 उम्र : 31 लिंग : महिला	422	AWI1374859	निर्वाचक का नाम : सविता धुवारे पति का नाम: कृष्णा धुवारे गृह संख्या : 57 उम्र : 28 लिंग : महिला	423	AWI2385417	निर्वाचक का नाम : स्वाति कातरे पिता का नाम: परमानंद कातरे गृह संख्या : 57 उम्र : 20 लिंग : महिला
424	AWI1814292	निर्वाचक का नाम : नान्ही कातरे पति का नाम: सकन लाल कातरे गृह संख्या : 58 उम्र : 59 लिंग : महिला	425	AWI0791640	निर्वाचक का नाम : सुकनंदन कातरे पिता का नाम: सकन गृह संख्या : 58 उम्र : 38 लिंग : पुरुष	426	AWI0791657	निर्वाचक का नाम : दुर्गाक्षरी कातरे पति का नाम: सुकनन्दन गृह संख्या : 58 उम्र : 34 लिंग : महिला
427	AWI1017938	निर्वाचक का नाम : रैना पति का नाम: सदराम गृह संख्या : 59/क उम्र : 76 लिंग : महिला	428	AWI1619402	निर्वाचक का नाम : अशोक पिता का नाम: सदराम गृह संख्या : 59/क उम्र : 48 लिंग : पुरुष	429	BFK3838901	निर्वाचक का नाम : भूवनेश्वरी पति का नाम: अशोककुमार गृह संख्या : 59/क उम्र : 46 लिंग : महिला
430	BFK3838885	निर्वाचक का नाम : किशोर पिता का नाम: सदराम गृह संख्या : 59/क उम्र : 42 लिंग : पुरुष	431	AWI1415579	निर्वाचक का नाम : सविता कातरे पिता का नाम: अशोक कातरे गृह संख्या : 59/क उम्र : 26 लिंग : महिला	432	AWI2245611	निर्वाचक का नाम : संतोष कातरे पिता का नाम: अशोक कातरे गृह संख्या : 59/क उम्र : 23 लिंग : पुरुष
433	AWI2386878	निर्वाचक का नाम : कंचन कातरे पिता का नाम: अशोक कातरे गृह संख्या : 59/क उम्र : 21 लिंग : महिला	# 434	AWI2446268	निर्वाचक का नाम : शिम्पु कातरे पिता का नाम: किशोर कातरे गृह संख्या : 59/क उम्र : 19 लिंग : महिला	435	AWI1619436	निर्वाचक का नाम : अशोक पिता का नाम: देवाजी गृह संख्या : 59/ख उम्र : 54 लिंग : पुरुष
436	AWI2323046	निर्वाचक का नाम : शाहील दमाहे पिता का नाम: अशोक दमाहे गृह संख्या : 59/ख उम्र : 20 लिंग : पुरुष	437	AWI1619451	निर्वाचक का नाम : जयकुमार पिता का नाम: मोतीराम गृह संख्या : 63 उम्र : 56 लिंग : पुरुष	438	AWI2399848	निर्वाचक का नाम : ममता गजभिये पति का नाम: जय कुमार गजभिये गृह संख्या : 63 उम्र : 53 लिंग : महिला
439	BFK4007217	निर्वाचक का नाम : दुर्गाप्रसाद पिता का नाम: जयकुमार गृह संख्या : 63 उम्र : 39 लिंग : पुरुष	440	BFK4622007	निर्वाचक का नाम : हर्षलता पति का नाम: दुर्गादास गृह संख्या : 63 उम्र : 36 लिंग : महिला	441	AWI1082700	निर्वाचक का नाम : सचिन गजभिये पिता का नाम: जयकुमार गजभिये गृह संख्या : 63 उम्र : 35 लिंग : पुरुष
442	AWI1082676	निर्वाचक का नाम : वच्छला गजभिये पति का नाम: सचिन गजभिये गृह संख्या : 63 उम्र : 33 लिंग : महिला	443	AWI1486711	निर्वाचक का नाम : नितेश कुमार गजभिये पिता का नाम: जयकुमार गजभिये गृह संख्या : 63 उम्र : 32 लिंग : पुरुष	444	AWI2399871	निर्वाचक का नाम : आरती गजभिये पति का नाम: नितेश गजभिये गृह संख्या : 63 उम्र : 31 लिंग : महिला
445	BFK3895240	निर्वाचक का नाम : कान्ता पिता का नाम: सेवकराम गृह संख्या : 64 उम्र : 64 लिंग : महिला	446	AWI1619469	निर्वाचक का नाम : रोशन लाल धुवारे पिता का नाम: सेवकराम गृह संख्या : 64 उम्र : 58 लिंग : पुरुष	447	AWI1619477	निर्वाचक का नाम : झनकलाल पिता का नाम: सेवकराम गृह संख्या : 64 उम्र : 52 लिंग : पुरुष
448	AWI1310309	निर्वाचक का नाम : शीला धुवारे पति का नाम: रोशनलाल धुवारे गृह संख्या : 64 उम्र : 51 लिंग : महिला	449	BFK3894839	निर्वाचक का नाम : दिपकला पति का नाम: झनकलाल गृह संख्या : 64 उम्र : 48 लिंग : महिला	450	AWI1619485	निर्वाचक का नाम : धनलाल धुवारे पिता का नाम: सेवकराम गृह संख्या : 64 उम्र : 48 लिंग : पुरुष

451	BFK3838786	निर्वाचक का नाम : पूर्णिमा धुवारे पति का नाम: धनलाल गृह संख्या : 64 उम्र : 46 लिंग : महिला	फोटो उपलब्ध	452	AWI0791434	निर्वाचक का नाम : कोमल प्रसाद पिता का नाम: रोशन लाल गृह संख्या : 64 उम्र : 36 लिंग : पुरुष	फोटो उपलब्ध	453	AWI0791665	निर्वाचक का नाम : प्रमोद कुमार पिता का नाम: रोशनलाल गृह संख्या : 64 उम्र : 34 लिंग : पुरुष	फोटो उपलब्ध
454	AWI2265353	निर्वाचक का नाम : स्वाती धुवारे पिता का नाम: धनलाल धुवारे गृह संख्या : 64 उम्र : 26 लिंग : महिला	फोटो उपलब्ध	455	AWI2234185	निर्वाचक का नाम : पायल धुवारे पिता का नाम: झनक लाल धुवारे गृह संख्या : 64 उम्र : 23 लिंग : महिला	फोटो उपलब्ध	456	AWI2265478	निर्वाचक का नाम : काजल धुवारे पिता का नाम: धनलाल धुवारे गृह संख्या : 64 उम्र : 23 लिंग : महिला	फोटो उपलब्ध
457	AWI2245595	निर्वाचक का नाम : लिखेन्द्र धुवारे पिता का नाम: धनलाल धुवारे गृह संख्या : 64 उम्र : 21 लिंग : पुरुष	फोटो उपलब्ध	458	AWI1701812	निर्वाचक का नाम : सीमा धुवारे पति का नाम: शोभेलाल गृह संख्या : 65 उम्र : 58 लिंग : महिला	फोटो उपलब्ध	459	AWI1700350	निर्वाचक का नाम : शोभेलाल धुवारे पिता का नाम: रेकचन्द्र गृह संख्या : 65 उम्र : 58 लिंग : पुरुष	फोटो उपलब्ध
460	AWI0791913	निर्वाचक का नाम : अनिल पिता का नाम: शोभेलाल गृह संख्या : 65 उम्र : 32 लिंग : पुरुष	फोटो उपलब्ध	461	AWI1237387	निर्वाचक का नाम : विनय कुमार पिता का नाम: धनेन्द्र गृह संख्या : 66 उम्र : 28 लिंग : पुरुष	फोटो उपलब्ध	462	AWI1461961	निर्वाचक का नाम : पल्लवी श्यामकुवर पिता का नाम: धनेन्द्र श्यामकुवर गृह संख्या : 66 उम्र : 26 लिंग : महिला	फोटो उपलब्ध
463	AWI1995687	निर्वाचक का नाम : प्रणय श्यामकुवर पिता का नाम: धनेन्द्र श्यामकुवर गृह संख्या : 66 उम्र : 24 लिंग : पुरुष	फोटो उपलब्ध	464	AWI0974246	निर्वाचक का नाम : धनेन्द्र पिता का नाम: सोहनलाल गृह संख्या : 66/ग उम्र : 58 लिंग : पुरुष	फोटो उपलब्ध	465	AWI1702364	निर्वाचक का नाम : लता पति का नाम: धनेन्द्र गृह संख्या : 66/ग उम्र : 50 लिंग : महिला	फोटो उपलब्ध
466	AWI2145993	निर्वाचक का नाम : अंकित श्यामकुवर पिता का नाम: धनेन्द्र श्यामकुवर गृह संख्या : 66/ग उम्र : 23 लिंग : पुरुष	फोटो उपलब्ध	467	AWI1701820	निर्वाचक का नाम : पुस्तकला पति का नाम: भागेश्वर गृह संख्या : 66/क उम्र : 70 लिंग : महिला	फोटो उपलब्ध	468	AWI1814144	निर्वाचक का नाम : निर्मला पति का नाम: प्रहलाद गृह संख्या : 66/ख उम्र : 57 लिंग : महिला	फोटो उपलब्ध
469	BFK4007241	निर्वाचक का नाम : सुधीर कुमार पिता का नाम: प्रहलाद गृह संख्या : 66/ख उम्र : 38 लिंग : पुरुष	फोटो उपलब्ध	470	AWI1461946	निर्वाचक का नाम : वर्षा श्यामकुवर पति का नाम: सुधीर श्यामकुवर गृह संख्या : 66/ख उम्र : 34 लिंग : महिला	फोटो उपलब्ध	471	BFK4621991	निर्वाचक का नाम : जसवंत श्यामकुवर पिता का नाम: रामचंद्र गृह संख्या : 67 उम्र : 60 लिंग : महिला	फोटो उपलब्ध
472	AWI1698844	निर्वाचक का नाम : संजय पिता का नाम: कन्हैया गृह संख्या : 68/क उम्र : 47 लिंग : पुरुष	फोटो उपलब्ध	473	BFK3894615	निर्वाचक का नाम : पदमा पति का नाम: संजय गृह संख्या : 68/क उम्र : 44 लिंग : महिला	फोटो उपलब्ध	474	AWI0791442	निर्वाचक का नाम : सुनिल पिता का नाम: कन्हैया गृह संख्या : 68/क उम्र : 41 लिंग : पुरुष	फोटो उपलब्ध
475	AWI1145531	निर्वाचक का नाम : मिनाक्षी श्यामकुवर पति का नाम: सुनील श्यामकुवर गृह संख्या : 68/क उम्र : 34 लिंग : महिला	फोटो उपलब्ध	476	AWI2225670	निर्वाचक का नाम : मुस्कान श्यामकुवर पिता का नाम: संजय श्यामकुवर गृह संख्या : 68/क उम्र : 21 लिंग : महिला	फोटो उपलब्ध	477	AWI1698851	निर्वाचक का नाम : मदन पिता का नाम: तुकाराम गृह संख्या : 68/ख उम्र : 65 लिंग : पुरुष	फोटो उपलब्ध
478	AWI1698877	निर्वाचक का नाम : दुर्गा श्यामकुवर पति का नाम: मदन गृह संख्या : 68/ख उम्र : 63 लिंग : महिला	फोटो उपलब्ध	479	AWI0791921	निर्वाचक का नाम : कमलेश पिता का नाम: मदनलाल गृह संख्या : 68/ख उम्र : 35 लिंग : पुरुष	फोटो उपलब्ध	480	AWI0791673	निर्वाचक का नाम : नीलम श्यामकुवर पिता का नाम: मदनलाल श्यामकुवर गृह संख्या : 68/ख उम्र : 32 लिंग : पुरुष	फोटो उपलब्ध

481 निर्वाचक का नाम : विकी श्यामकुवर पिता का नाम: मदनलाल श्यामकुवर गृह संख्या : 68/ख उम्र : 28 लिंग : पुरुष	AWI1415603 फोटो उपलब्ध	482 निर्वाचक का नाम : प्रियंका श्यामकुवर पति का नाम: नीलम श्यामकुवर गृह संख्या : 68/ख उम्र : 26 लिंग : महिला	AWI2433803 फोटो उपलब्ध	483 निर्वाचक का नाम : प्रमिला धुवारे पति का नाम: रामनाथ गृह संख्या : 69/क उम्र : 75 लिंग : महिला	AWI1698869 फोटो उपलब्ध
484 निर्वाचक का नाम : इंद्रराज धुवारे पिता का नाम: रामनाथ गृह संख्या : 69/क उम्र : 51 लिंग : पुरुष	BFK3894193 फोटो उपलब्ध	485 निर्वाचक का नाम : कवलेश धुवारे पिता का नाम: रामनाथ गृह संख्या : 69/क उम्र : 51 लिंग : पुरुष	AWI0692624 फोटो उपलब्ध	486 निर्वाचक का नाम : शिल्पा धुवारे पति का नाम: इन्द्रराज गृह संख्या : 69/क उम्र : 43 लिंग : महिला	BFK3894185 फोटो उपलब्ध
487 निर्वाचक का नाम : सुनीता धुवारे पति का नाम: कवलेश गृह संख्या : 69/क उम्र : 42 लिंग : महिला	BFK4621983 फोटो उपलब्ध	488 निर्वाचक का नाम : प्रियांशु धुवारे पिता का नाम: इंद्रराज धुवारे गृह संख्या : 69/क उम्र : 22 लिंग : पुरुष	AWI2234292 फोटो उपलब्ध	489 निर्वाचक का नाम : लवी पिता का नाम: कौलेश गृह संख्या : 69/क उम्र : 20 लिंग : पुरुष	AWI2320828 फोटो उपलब्ध
490 निर्वाचक का नाम : किसनी धुवारे पति का नाम: जगन्नाथ गृह संख्या : 69/ख उम्र : 68 लिंग : महिला	BFK3894136 फोटो उपलब्ध	491 निर्वाचक का नाम : दिपक धुवारे पिता का नाम: जगन्नाथ गृह संख्या : 69/ख उम्र : 46 लिंग : पुरुष	BFK3894490 फोटो उपलब्ध	492 निर्वाचक का नाम : स्वाती धुवारे पति का नाम: दिपक धुवारे गृह संख्या : 69/ख उम्र : 33 लिंग : महिला	AWI1082635 फोटो उपलब्ध
493 निर्वाचक का नाम : राजीव पिता का नाम: नेकलाल गृह संख्या : 70 उम्र : 37 लिंग : पुरुष	AWI0974204 फोटो उपलब्ध	494 निर्वाचक का नाम : रामकिशोर पिता का नाम: बाबुलाल गृह संख्या : 70/ग उम्र : 34 लिंग : पुरुष	AWI0791699 फोटो उपलब्ध	495 निर्वाचक का नाम : प्रियंका बीजेवार पति का नाम: रामकिशोर बीजेवार गृह संख्या : 70/ग उम्र : 28 लिंग : महिला	AWI2272300 फोटो उपलब्ध
496 निर्वाचक का नाम : प्रमोद बिजेवार पिता का नाम: बाबुलाल गृह संख्या : 70 ग उम्र : 38 लिंग : पुरुष	AWI0735316 फोटो उपलब्ध	497 निर्वाचक का नाम : बाबुलाल बिजेवार पिता का नाम: झींगरू गृह संख्या : 70/ग उम्र : 60 लिंग : पुरुष	AWI1700228 फोटो उपलब्ध	498 निर्वाचक का नाम : बीरजुला बिजेवार पति का नाम: बाबुलाल गृह संख्या : 70/ग उम्र : 53 लिंग : महिला	AWI1698984 फोटो उपलब्ध
499 निर्वाचक का नाम : सर्वसता पति का नाम: नेकलाल गृह संख्या : 70/क उम्र : 71 लिंग : महिला	AWI1017946 फोटो उपलब्ध	500 निर्वाचक का नाम : धनेन्द्रकुमार पिता का नाम: नेकलाल गृह संख्या : 70/क उम्र : 47 लिंग : पुरुष	AWI1701838 फोटो उपलब्ध	501 निर्वाचक का नाम : रूपाली बीजेवार पति का नाम: धनेंद्र बीजेवार गृह संख्या : 70/क उम्र : 37 लिंग : महिला	AWI0791947 फोटो उपलब्ध
502 निर्वाचक का नाम : सीताराम बिजेवार पिता का नाम: झींगरू गृह संख्या : 70/ख उम्र : 73 लिंग : पुरुष	AWI1698968 फोटो उपलब्ध	503 निर्वाचक का नाम : मुकता बिजेवार पति का नाम: सीताराम गृह संख्या : 70/ख उम्र : 72 लिंग : महिला	AWI1698885 फोटो उपलब्ध	504 निर्वाचक का नाम : सुनीता बिजेवार पति का नाम: सुन्दरलाल गृह संख्या : 70/ख उम्र : 47 लिंग : महिला	BFK3895208 फोटो उपलब्ध
505 निर्वाचक का नाम : सुंदर लाल बिजेवार पिता का नाम: सीताराम गृह संख्या : 70/ख उम्र : 47 लिंग : पुरुष	AWI1698976 फोटो उपलब्ध	506 निर्वाचक का नाम : मीना बीजेवार पति का नाम: महेश गृह संख्या : 70/ख उम्र : 43 लिंग : महिला	AWI0063982 फोटो उपलब्ध	507 निर्वाचक का नाम : महेश बीजेवार पिता का नाम: सीताराम गृह संख्या : 70/ख उम्र : 42 लिंग : पुरुष	BFK3839644 फोटो उपलब्ध
508 निर्वाचक का नाम : रोहित बीजेवार पिता का नाम: सुंदरलाल बीजेवार गृह संख्या : 70/ख उम्र : 24 लिंग : पुरुष	AWI2158855 फोटो उपलब्ध	509 निर्वाचक का नाम : काजल बिजेवार पिता का नाम: सुंदर लाल बिजेवार गृह संख्या : 70/ख उम्र : 23 लिंग : महिला	AWI2249977 फोटो उपलब्ध	510 निर्वाचक का नाम : चन्द्रकुमार पिता का नाम: सुरजलाल गृह संख्या : 71/क उम्र : 49 लिंग : पुरुष	AWI1699073 फोटो उपलब्ध

511	BFK3839743	निर्वाचक का नाम : हेमराज पिता का नाम: सुरजलाल गृह संख्या : 71/क उम्र : 44 लिंग : पुरुष	फोटो उपलब्ध	512	BFK3839768	निर्वाचक का नाम : हेमनबाई पति का नाम: चन्द्रकुमार गृह संख्या : 71/क उम्र : 43 लिंग : महिला	फोटो उपलब्ध	513	AWI0692889	निर्वाचक का नाम : राजेश्वरी पति का नाम: हेमराज गृह संख्या : 71/क उम्र : 37 लिंग : महिला	फोटो उपलब्ध
514	AWI2446359	निर्वाचक का नाम : प्रिया धुवारे पिता का नाम: चंद्रकुमार धुवारे गृह संख्या : 71/क उम्र : 20 लिंग : महिला	फोटो उपलब्ध	515	AWI1698893	निर्वाचक का नाम : जगताराम पिता का नाम: अनिरुद्ध गृह संख्या : 71/ख उम्र : 56 लिंग : पुरुष	फोटो उपलब्ध	516	AWI1698901	निर्वाचक का नाम : जायत्रा पति का नाम: जगताराम गृह संख्या : 71/ख उम्र : 53 लिंग : महिला	फोटो उपलब्ध
517	BFK3839636	निर्वाचक का नाम : राजेश्वर पिता का नाम: अनिरुद्ध गृह संख्या : 71/ख उम्र : 44 लिंग : पुरुष	फोटो उपलब्ध	518	AWI1461979	निर्वाचक का नाम : गुनवंता धुवारे पति का नाम: राजेश्वर धुवारे गृह संख्या : 71/ख उम्र : 42 लिंग : महिला	फोटो उपलब्ध	519	AWI0973982	निर्वाचक का नाम : राजकुमार पिता का नाम: जगताराम गृह संख्या : 71/ख उम्र : 34 लिंग : पुरुष	फोटो उपलब्ध
520	AWI2143451	निर्वाचक का नाम : लक्ष्मी धुवारे पति का नाम: राजकुमार धुवारे गृह संख्या : 71/ख उम्र : 27 लिंग : महिला	फोटो उपलब्ध	521	AWI2143022	निर्वाचक का नाम : हंसराज धुवारे पिता का नाम: राजेश्वर धुवारे गृह संख्या : 71/ख उम्र : 24 लिंग : पुरुष	फोटो उपलब्ध	522	AWI0035469	निर्वाचक का नाम : लक्ष्मी पति का नाम: धनि गृह संख्या : 72/ख उम्र : 61 लिंग : महिला	फोटो उपलब्ध
523	AWI2209633	निर्वाचक का नाम : अनिता कातरे पिता का नाम: धनीराम कातरे गृह संख्या : 72/ख उम्र : 33 लिंग : महिला	फोटो उपलब्ध	524	AWI2250421	निर्वाचक का नाम : कोमल कातरे पिता का नाम: धनी कातरे गृह संख्या : 72/ख उम्र : 22 लिंग : पुरुष	फोटो उपलब्ध	525	AWI2383164	निर्वाचक का नाम : कीर्ति कातरे पिता का नाम: धनीराम कातरे गृह संख्या : 72/ख उम्र : 20 लिंग : पुरुष	फोटो उपलब्ध
526	BFK3895091	निर्वाचक का नाम : गनलाल पिता का नाम: सितरू गृह संख्या : 73 उम्र : 41 लिंग : पुरुष	फोटो उपलब्ध	527	AWI0791954	निर्वाचक का नाम : ओमवती पिता का नाम: हिरालाल गृह संख्या : 73/क उम्र : 38 लिंग : महिला	फोटो उपलब्ध	528	AWI1698919	निर्वाचक का नाम : हीरालाल कातरे पिता का नाम: नल्थु गृह संख्या : 73/क उम्र : 78 लिंग : पुरुष	फोटो उपलब्ध
529	AWI1698927	निर्वाचक का नाम : नवली पति का नाम: हीरालाल गृह संख्या : 73/क उम्र : 75 लिंग : महिला	फोटो उपलब्ध	530	AWI1814151	निर्वाचक का नाम : विनोद कातरे पिता का नाम: हीरालाल कातरे गृह संख्या : 73/क उम्र : 50 लिंग : पुरुष	फोटो उपलब्ध	531	BFK3894854	निर्वाचक का नाम : पारबती कातरे पति का नाम: विनोद कातरे गृह संख्या : 73/क उम्र : 46 लिंग : महिला	फोटो उपलब्ध
532	AWI1443225	निर्वाचक का नाम : ज्ञानेश्वर बनोटे माता का नाम: ओमवती बनोटे गृह संख्या : 73/क उम्र : 26 लिंग : पुरुष	फोटो उपलब्ध	533	AWI2125706	निर्वाचक का नाम : पवित्र कातरे पिता का नाम: विनोद कातरे गृह संख्या : 73/क उम्र : 23 लिंग : पुरुष	फोटो उपलब्ध	534	AWI2227809	निर्वाचक का नाम : ताजेश्वर कातरे पिता का नाम: विनोद कातरे गृह संख्या : 73/क उम्र : 21 लिंग : पुरुष	फोटो उपलब्ध
535	AWI1698950	निर्वाचक का नाम : भुजल कातरे पिता का नाम: झनक गृह संख्या : 73/ख उम्र : 61 लिंग : पुरुष	फोटो उपलब्ध	536	BFK3895125	निर्वाचक का नाम : सरस्वता कातरे पति का नाम: भुजल गृह संख्या : 73/ख उम्र : 53 लिंग : महिला	फोटो उपलब्ध	537	AWI1995703	निर्वाचक का नाम : प्रदीप कातरे पिता का नाम: भुजल गृह संख्या : 73/ख उम्र : 36 लिंग : पुरुष	फोटो उपलब्ध
538	AWI1305804	निर्वाचक का नाम : राजु कातरे पिता का नाम: भुजल कातरे गृह संख्या : 73/ख उम्र : 30 लिंग : पुरुष	फोटो उपलब्ध	539	AWI2206613	निर्वाचक का नाम : माया कातरे पति का नाम: राजु कातरे गृह संख्या : 73/ख उम्र : 27 लिंग : महिला	फोटो उपलब्ध	540	AWI1698935	निर्वाचक का नाम : शिवानन्द पिता का नाम: अन्तलाल गृह संख्या : 74 उम्र : 53 लिंग : पुरुष	फोटो उपलब्ध

541 निर्वाचक का नाम : रजा पति का नाम: शिवानन्द गृह संख्या : 74 उम्र : 51 लिंग : महिला AWI0692657 फोटो उपलब्ध	542 निर्वाचक का नाम : शैलेश कातरे पिता का नाम: शिवानन्द कातरे गृह संख्या : 74 उम्र : 28 लिंग : पुरुष AWI1260942 फोटो उपलब्ध	543 निर्वाचक का नाम : पूजा कातरे पिता का नाम: कमलेश कातरे गृह संख्या : 74 उम्र : 25 लिंग : महिला AWI1995562 फोटो उपलब्ध
544 निर्वाचक का नाम : रामरतन कातरे पिता का नाम: शिवानन्द कातरे गृह संख्या : 74 उम्र : 23 लिंग : पुरुष AWI2367423 फोटो उपलब्ध	545 निर्वाचक का नाम : रूपाली कातरे पति का नाम: शैलेश कातरे गृह संख्या : 74 उम्र : 23 लिंग : महिला AWI2448702 फोटो उपलब्ध	546 निर्वाचक का नाम : चित्रकला लिल्हारे पति का नाम: जियालाल गृह संख्या : 75 उम्र : 63 लिंग : महिला AWI1698943 फोटो उपलब्ध
547 निर्वाचक का नाम : शरद लिल्हारे पिता का नाम: जियालाल गृह संख्या : 75 उम्र : 46 लिंग : पुरुष AWI1700236 फोटो उपलब्ध	548 निर्वाचक का नाम : फुलवता लिल्हारे पति का नाम: शरदकुमार गृह संख्या : 75 उम्र : 37 लिंग : महिला BFK3838968 फोटो उपलब्ध	549 निर्वाचक का नाम : हंसलाल लिल्हारे पिता का नाम: जियालाल गृह संख्या : 75 उम्र : 35 लिंग : पुरुष AWI0692897 फोटो उपलब्ध
550 निर्वाचक का नाम : रोहित पिता का नाम: शरद लिल्हारे गृह संख्या : 75 उम्र : 22 लिंग : पुरुष AWI2196830 फोटो उपलब्ध	551 निर्वाचक का नाम : आरती लिल्हारे पति का नाम: हंसलाल लिल्हारे गृह संख्या : 75 उम्र : 21 लिंग : महिला AWI2325306 फोटो उपलब्ध	552 निर्वाचक का नाम : प्रविण लिल्हारे पिता का नाम: शरद लिल्हारे गृह संख्या : 75 उम्र : 19 लिंग : पुरुष AWI2448694 फोटो उपलब्ध
553 निर्वाचक का नाम : लक्ष्मीचंद पिता का नाम: झाडुलाल गृह संख्या : 76 उम्र : 41 लिंग : पुरुष AWI0974022 फोटो उपलब्ध	554 निर्वाचक का नाम : प्रहलाद पिता का नाम: झाडुलाल गृह संख्या : 76 उम्र : 40 लिंग : पुरुष BFK3895158 फोटो उपलब्ध	555 निर्वाचक का नाम : जयश्री पति का नाम: प्रहलाद गृह संख्या : 76 उम्र : 39 लिंग : महिला AWI0692913 फोटो उपलब्ध
556 निर्वाचक का नाम : दिनेश लिल्हारे पिता का नाम: झाडू गृह संख्या : 76 उम्र : 37 लिंग : पुरुष AWI2189546 फोटो उपलब्ध	557 निर्वाचक का नाम : रेखा लिल्हारे पति का नाम: दिनेश लिल्हारे गृह संख्या : 76 उम्र : 32 लिंग : महिला AWI1465764 फोटो उपलब्ध	558 निर्वाचक का नाम : खुशबु लिल्हारे पिता का नाम: प्रहलाद लिल्हारे गृह संख्या : 76 उम्र : 20 लिंग : महिला AWI2317105 फोटो उपलब्ध
559 निर्वाचक का नाम : खुशयाली लिल्हारे पिता का नाम: प्रहलाद लिल्हारे गृह संख्या : 76 उम्र : 19 लिंग : महिला AWI2465011 फोटो उपलब्ध	560 निर्वाचक का नाम : येंक टराव पिता का नाम: दसाराम गृह संख्या : 77/ग उम्र : 66 लिंग : पुरुष AWI1810100 फोटो उपलब्ध	561 निर्वाचक का नाम : ललीता पति का नाम: येंकटराव गृह संख्या : 77/ग उम्र : 63 लिंग : महिला AWI1809086 फोटो उपलब्ध
562 निर्वाचक का नाम : अश्वनी पिता का नाम: वेकटराव गृह संख्या : 77/ग उम्र : 39 लिंग : पुरुष BFK4621967 फोटो उपलब्ध	563 निर्वाचक का नाम : आकाश पिता का नाम: येकटराव गृह संख्या : 77 ग उम्र : 36 लिंग : पुरुष AWI0692673 फोटो उपलब्ध	564 निर्वाचक का नाम : आशीष धुवारे पिता का नाम: येंकटराव धुवारे गृह संख्या : 77/ग उम्र : 38 लिंग : पुरुष AWI1075118 फोटो उपलब्ध
565 निर्वाचक का नाम : वंदना धुवारे पति का नाम: अश्वनी धुवारे गृह संख्या : 77/ग उम्र : 36 लिंग : महिला AWI1485390 फोटो उपलब्ध	566 निर्वाचक का नाम : नेहा धुवारे पति का नाम: आशीष धुवारे गृह संख्या : 77/ग उम्र : 27 लिंग : महिला AWI1485382 फोटो उपलब्ध	567 निर्वाचक का नाम : मदनलाल पिता का नाम: दसाराम गृह संख्या : 77/क उम्र : 79 लिंग : पुरुष AWI1808989 फोटो उपलब्ध
568 निर्वाचक का नाम : संदिप डाहके पिता का नाम: सदनलाल गृह संख्या : 77/क उम्र : 34 लिंग : पुरुष AWI0974030 फोटो उपलब्ध	569 निर्वाचक का नाम : भीमेश्वरी डहाके पति का नाम: संदीप गृह संख्या : 77/क उम्र : 31 लिंग : महिला AWI2203016 फोटो उपलब्ध	570 निर्वाचक का नाम : गजानन्द पिता का नाम: दसाराम गृह संख्या : 77/ख उम्र : 74 लिंग : पुरुष AWI1699081 फोटो उपलब्ध

571 निर्वाचक का नाम : सुमन पति का नाम: गजानन्द गृह संख्या : 77/ख उम्र : 73 लिंग : महिला फोटो उपलब्ध	AWI1809060	572 निर्वाचक का नाम : चेतनलाल धुवारे पिता का नाम: गजानन्द धुवारे गृह संख्या : 77/ख उम्र : 47 लिंग : पुरुष फोटो उपलब्ध	AWI0791459	573 निर्वाचक का नाम : पुष्पा धुवारे पिता का नाम: चेतनप्रसाद धुवारे गृह संख्या : 77/ख उम्र : 44 लिंग : महिला फोटो उपलब्ध	BFK3894730
574 निर्वाचक का नाम : पदमाकर पिता का नाम: गजानंद गृह संख्या : 77/ख उम्र : 42 लिंग : पुरुष फोटो उपलब्ध	BFK3894417	575 निर्वाचक का नाम : अमरनाथ पिता का नाम: गजानंद गृह संख्या : 77/ख उम्र : 40 लिंग : पुरुष फोटो उपलब्ध	BFK4621959	576 निर्वाचक का नाम : पुनर्वता धुवारे पिता का नाम: पदमाकर धुवारे गृह संख्या : 77/ख उम्र : 38 लिंग : महिला फोटो उपलब्ध	AWI0791962
577 निर्वाचक का नाम : जसवन्ता धुवारे पिता का नाम: अमरनाथ धुवारे गृह संख्या : 77/ख उम्र : 33 लिंग : महिला फोटो उपलब्ध	AWI1260884	578 निर्वाचक का नाम : फनीश धुवारे पिता का नाम: चेतनलाल गृह संख्या : 77/ख उम्र : 23 लिंग : पुरुष फोटो उपलब्ध	AWI2196822	579 निर्वाचक का नाम : रजत कुमार पिता का नाम: चेतनलाल गृह संख्या : 77/ख उम्र : 22 लिंग : पुरुष फोटो उपलब्ध	AWI2179141
580 निर्वाचक का नाम : राज धुवारे पिता का नाम: चेतन लाल धुवारे गृह संख्या : 77/ख उम्र : 20 लिंग : पुरुष फोटो उपलब्ध	AWI2384246	581 निर्वाचक का नाम : ममता धुवारे पिता का नाम: दिलीप धुवारे गृह संख्या : 78 घ उम्र : 31 लिंग : महिला फोटो उपलब्ध	AWI1261015	# 582 निर्वाचक का नाम : प्रीतिबाला धुवारे पिता का नाम: तेजलाल धुवारे गृह संख्या : 78क उम्र : 42 लिंग : महिला फोटो उपलब्ध	AWI0735472
583 निर्वाचक का नाम : रूखमणी पति का नाम: मोतीलाल गृह संख्या : 78/क उम्र : 77 लिंग : महिला फोटो उपलब्ध	AWI1811587	584 निर्वाचक का नाम : मोहनलाल पिता का नाम: मोतीलाल गृह संख्या : 78/क उम्र : 59 लिंग : पुरुष फोटो उपलब्ध	AWI0692681	585 निर्वाचक का नाम : टेनू पति का नाम: मोहनलाल गृह संख्या : 78/क उम्र : 50 लिंग : महिला फोटो उपलब्ध	AWI0035477
# 586 निर्वाचक का नाम : तेजलाल धुवारे पिता का नाम: मोतीलाल धुवारे गृह संख्या : 78/क उम्र : 46 लिंग : पुरुष फोटो उपलब्ध	AWI1811595	587 निर्वाचक का नाम : श्रद्धा धुवारे पिता का नाम: मोहन धुवारे गृह संख्या : 78/के उम्र : 31 लिंग : महिला फोटो उपलब्ध	AWI1333699	588 निर्वाचक का नाम : अभिषेक धुवारे पिता का नाम: मोहनलाल धुवारे गृह संख्या : 78/क उम्र : 29 लिंग : पुरुष फोटो उपलब्ध	AWI1494913
589 निर्वाचक का नाम : श्रुती धुवारे पिता का नाम: मोहन लाल धुवारे गृह संख्या : 78/क उम्र : 25 लिंग : महिला फोटो उपलब्ध	AWI2266070	590 निर्वाचक का नाम : अनामिका धुवारे पिता का नाम: मोहनलाल धुवारे गृह संख्या : 78/क उम्र : 23 लिंग : महिला फोटो उपलब्ध	AWI2206134	591 निर्वाचक का नाम : सैवन्ता पति का नाम: दयाराम गृह संख्या : 78/ख उम्र : 69 लिंग : महिला फोटो उपलब्ध	AWI1699016
592 निर्वाचक का नाम : घनश्याम पिता का नाम: दयाराम गृह संख्या : 78/ख उम्र : 49 लिंग : पुरुष फोटो उपलब्ध	AWI1699024	593 निर्वाचक का नाम : छत्रालाल पिता का नाम: दयाराम गृह संख्या : 78/ख उम्र : 43 लिंग : पुरुष फोटो उपलब्ध	AWI0035485	594 निर्वाचक का नाम : पल्लवी पति का नाम: घनश्याम गृह संख्या : 78/ख उम्र : 39 लिंग : महिला फोटो उपलब्ध	AWI0791970
595 निर्वाचक का नाम : माधुरी पति का नाम: पन्नालाल गृह संख्या : 78/ख उम्र : 32 लिंग : महिला फोटो उपलब्ध	AWI1074897	596 निर्वाचक का नाम : भोजेश्वरी धुवारे पति का नाम: निरंजन धुवारे गृह संख्या : 78/ख उम्र : 32 लिंग : महिला फोटो उपलब्ध	AWI1237403	597 निर्वाचक का नाम : प्रमिता धुवारे पति का नाम: छत्रा लाल धुवारे गृह संख्या : 78/ख उम्र : 31 लिंग : महिला फोटो उपलब्ध	AWI2308088
598 निर्वाचक का नाम : वच्छला पति का नाम: सोहनलाल गृह संख्या : 79 ग उम्र : 63 लिंग : महिला फोटो उपलब्ध	AWI1809110	599 निर्वाचक का नाम : रामेश्वरी पति का नाम: सुरेन्द्र गृह संख्या : 79 ग उम्र : 44 लिंग : महिला फोटो उपलब्ध	AWI0974378	600 निर्वाचक का नाम : सुरेन्द्र पिता का नाम: सोहनलाल गृह संख्या : 79 ग उम्र : 40 लिंग : पुरुष फोटो उपलब्ध	AWI0791848

601 निर्वाचक का नाम : भुवन लाल धुवारे पिता का नाम: भदरू गृह संख्या : 79 घ उम्र : 59 लिंग : पुरुष	AWI1699107 फोटो उपलब्ध	602 निर्वाचक का नाम : रेखा बाई धुवारे पिता का नाम: भुवनलाल गृह संख्या : 79 घ उम्र : 55 लिंग : महिला	AWI1699925 फोटो उपलब्ध	603 निर्वाचक का नाम : दिलीप धुवारे पिता का नाम: भुवनलाल गृह संख्या : 79 घ उम्र : 36 लिंग : पुरुष	AWI0791822 फोटो उपलब्ध
604 निर्वाचक का नाम : दिनेश धुवारे पिता का नाम: भुवनलाल गृह संख्या : 79 घ उम्र : 33 लिंग : पुरुष	AWI0791830 फोटो उपलब्ध	605 निर्वाचक का नाम : रजनी धुवारे पिता का नाम: दिनेश धुवारे गृह संख्या : 79/घ उम्र : 25 लिंग : महिला	AWI1995182 फोटो उपलब्ध	606 निर्वाचक का नाम : यशवन्तराव पिता का नाम: तिलकचन्द गृह संख्या : 79/क उम्र : 62 लिंग : पुरुष	AWI1700244 फोटो उपलब्ध
607 निर्वाचक का नाम : चन्द्रकला पिता का नाम: यशवन्तराव गृह संख्या : 79/क उम्र : 57 लिंग : महिला	AWI1700251 फोटो उपलब्ध	608 निर्वाचक का नाम : कुंवरलाल पिता का नाम: तिलकचन्द गृह संख्या : 79/ख उम्र : 50 लिंग : पुरुष	AWI1700277 फोटो उपलब्ध	# 609 निर्वाचक का नाम : कीर्तिका धुवारे पिता का नाम: कुंवरलाल गृह संख्या : 79/ख उम्र : 49 लिंग : महिला	AWI1811611 फोटो उपलब्ध
610 निर्वाचक का नाम : राजेश कुमार धुवारे पिता का नाम: यशवंत राव धुवारे गृह संख्या : 79/ख उम्र : 34 लिंग : पुरुष	AWI0974287 फोटो उपलब्ध	611 निर्वाचक का नाम : माधुरी धुवारे पिता का नाम: राजेश कुमार धुवारे गृह संख्या : 79/ख उम्र : 25 लिंग : महिला	AWI2314391 फोटो उपलब्ध	612 निर्वाचक का नाम : मोहनलाल पिता का नाम: गोविन्दराम गृह संख्या : 80 उम्र : 69 लिंग : पुरुष	AWI1699149 फोटो उपलब्ध
613 निर्वाचक का नाम : पुस्तकला पिता का नाम: मोहन गृह संख्या : 80 उम्र : 55 लिंग : महिला	BFK3894359 फोटो उपलब्ध	614 निर्वाचक का नाम : नंदकिशोर पिता का नाम: मोहनलाल गृह संख्या : 80 उम्र : 36 लिंग : पुरुष	AWI0974311 फोटो उपलब्ध	615 निर्वाचक का नाम : रामकिशोर पिता का नाम: मोहनलाल गृह संख्या : 80 उम्र : 34 लिंग : पुरुष	AWI0791988 फोटो उपलब्ध
616 निर्वाचक का नाम : रीना धुवारे पिता का नाम: नंदकिशोर धुवारे गृह संख्या : 80 उम्र : 28 लिंग : महिला	AWI1462035 फोटो उपलब्ध	617 निर्वाचक का नाम : वैशाली धुवारे पिता का नाम: रामकिशोर धुवारे गृह संख्या : 80 उम्र : 26 लिंग : महिला	AWI1462027 फोटो उपलब्ध	618 निर्वाचक का नाम : जितेंद्र धुवारे पिता का नाम: मोहन लाल धुवारे गृह संख्या : 80 उम्र : 23 लिंग : पुरुष	AWI2234391 फोटो उपलब्ध
619 निर्वाचक का नाम : अभय पिता का नाम: टिकाराम गृह संख्या : 81 उम्र : 50 लिंग : पुरुष	AWI0974360 फोटो उपलब्ध	620 निर्वाचक का नाम : स्नेहा धुवारे पिता का नाम: अभय धुवारे गृह संख्या : 81 उम्र : 21 लिंग : महिला	AWI2243764 फोटो उपलब्ध	621 निर्वाचक का नाम : अनुपचन्द पिता का नाम: नुसाराम गृह संख्या : 81/क उम्र : 57 लिंग : पुरुष	AWI1699180 फोटो उपलब्ध
622 निर्वाचक का नाम : रेखा पिता का नाम: अनुपचन्द गृह संख्या : 81/क उम्र : 52 लिंग : महिला	AWI1810373 फोटो उपलब्ध	623 निर्वाचक का नाम : अतुल धुवारे पिता का नाम: अनुपचन्द धुवारे गृह संख्या : 81/क उम्र : 31 लिंग : पुरुष	AWI1114776 फोटो उपलब्ध	624 निर्वाचक का नाम : गीता धुवारे पिता का नाम: अतुल धुवारे गृह संख्या : 81/क उम्र : 31 लिंग : महिला	AWI2206571 फोटो उपलब्ध
625 निर्वाचक का नाम : छबिता धुवारे पिता का नाम: अनुपचन्द धुवारे गृह संख्या : 81/क उम्र : 24 लिंग : महिला	AWI1995695 फोटो उपलब्ध	626 निर्वाचक का नाम : टीकाराम पिता का नाम: नुसाराम गृह संख्या : 81/ख उम्र : 77 लिंग : पुरुष	AWI1699198 फोटो उपलब्ध	627 निर्वाचक का नाम : मुक्ता पिता का नाम: टीकाराम गृह संख्या : 81/ख उम्र : 75 लिंग : महिला	BFK4007480 फोटो उपलब्ध
628 निर्वाचक का नाम : कविता पिता का नाम: अभयकुमार गृह संख्या : 81/ख उम्र : 42 लिंग : महिला	BFK3895059 फोटो उपलब्ध	629 निर्वाचक का नाम : अनिल कुमार पिता का नाम: टीकाराम गृह संख्या : 81/ख उम्र : 41 लिंग : पुरुष	AWI0791467 फोटो उपलब्ध	630 निर्वाचक का नाम : मिनेश्वरी धुवारे पिता का नाम: अनिल कुमार धुवारे गृह संख्या : 81/ख उम्र : 38 लिंग : महिला	AWI0791996 फोटो उपलब्ध

631 निर्वाचक का नाम : कृष्णा धुवारे पिता का नाम: टिकाराम धुवारे गृह संख्या : 81/ख उम्र : 35 लिंग : पुरुष	AWI0528406 फोटो उपलब्ध	632 निर्वाचक का नाम : चमारीन पति का नाम: लक्ष्मण गृह संख्या : 82 उम्र : 71 लिंग : महिला	AWI1699933 फोटो उपलब्ध	633 निर्वाचक का नाम : रामकिशोर पिता का नाम: लक्ष्मण गृह संख्या : 82 उम्र : 50 लिंग : पुरुष	AWI0692699 फोटो उपलब्ध
634 निर्वाचक का नाम : श्यामा पति का नाम: रामकिशोर गृह संख्या : 82 उम्र : 48 लिंग : महिला	AWI0035493 फोटो उपलब्ध	635 निर्वाचक का नाम : नंदकिशोर पिता का नाम: लक्ष्मण गृह संख्या : 82 उम्र : 46 लिंग : पुरुष	AWI0791475 फोटो उपलब्ध	636 निर्वाचक का नाम : मीरा पति का नाम: नंदकिशोर गृह संख्या : 82 उम्र : 43 लिंग : महिला	AWI0035501 फोटो उपलब्ध
637 निर्वाचक का नाम : विश्वेश्वर लिल्हारे पिता का नाम: रामकिशोर लिल्हारे गृह संख्या : 82 उम्र : 29 लिंग : पुरुष	AWI1193960 फोटो उपलब्ध	638 निर्वाचक का नाम : मोनिका लिल्हारे पिता का नाम: रामकिशोर लिल्हारे गृह संख्या : 82 उम्र : 25 लिंग : महिला	AWI1487503 फोटो उपलब्ध	639 निर्वाचक का नाम : अंबिका लिल्हारे पिता का नाम: रामकिशोर लिल्हारे गृह संख्या : 82 उम्र : 21 लिंग : महिला	AWI2227650 फोटो उपलब्ध
640 निर्वाचक का नाम : देवेश्वरी लिल्हारे पति का नाम: उमेश लिल्हारे गृह संख्या : 83/5 उम्र : 31 लिंग : महिला	AWI1281922 फोटो उपलब्ध	641 निर्वाचक का नाम : उमेश कुमार पिता का नाम: मेहतर लाल गृह संख्या : 83 क उम्र : 37 लिंग : पुरुष	BFK4621934 फोटो उपलब्ध	642 निर्वाचक का नाम : मुकेश पिता का नाम: मेहतरलाल गृह संख्या : 83 क उम्र : 34 लिंग : पुरुष	AWI0692939 फोटो उपलब्ध
643 निर्वाचक का नाम : मेहतर पिता का नाम: गोन्दा गृह संख्या : 83/क उम्र : 66 लिंग : पुरुष	BFK3838802 फोटो उपलब्ध	644 निर्वाचक का नाम : जीरा पति का नाम: मेहतर गृह संख्या : 83/क उम्र : 64 लिंग : महिला	AWI1699966 फोटो उपलब्ध	645 निर्वाचक का नाम : पिंकी लिल्हारे पति का नाम: मुकेश लिल्हारे गृह संख्या : 83/क उम्र : 25 लिंग : महिला	AWI1995885 फोटो उपलब्ध
646 निर्वाचक का नाम : पुस्तकला पति का नाम: दयाराम गृह संख्या : 83/ख उम्र : 52 लिंग : महिला	AWI1814102 फोटो उपलब्ध	647 निर्वाचक का नाम : लोकेश लिल्हारे पिता का नाम: दयाराम लिल्हारे गृह संख्या : 83/ख उम्र : 21 लिंग : पुरुष	AWI2266179 फोटो उपलब्ध	648 निर्वाचक का नाम : राजकुमार पिता का नाम: हिरालाल गृह संख्या : 84 उम्र : 44 लिंग : पुरुष	AWI0974329 फोटो उपलब्ध
649 निर्वाचक का नाम : चंद्रकला पति का नाम: राजकुमार गृह संख्या : 84 उम्र : 44 लिंग : महिला	BFK4622064 फोटो उपलब्ध	650 निर्वाचक का नाम : जयनकुमार पिता का नाम: हीरालाल गृह संख्या : 84 उम्र : 42 लिंग : पुरुष	AWI0735324 फोटो उपलब्ध	651 निर्वाचक का नाम : रेखा लिल्हारे पति का नाम: जयनकुमार लिल्हारे गृह संख्या : 84 उम्र : 38 लिंग : महिला	AWI1074756 फोटो उपलब्ध
652 निर्वाचक का नाम : सुकलाल पिता का नाम: नरबद गृह संख्या : 85 उम्र : 68 लिंग : पुरुष	AWI1699974 फोटो उपलब्ध	653 निर्वाचक का नाम : भागवन्ती पति का नाम: सुकलाल गृह संख्या : 85 उम्र : 63 लिंग : महिला	AWI1814110 फोटो उपलब्ध	654 निर्वाचक का नाम : केशर पति का नाम: बाबुलाल गृह संख्या : 85 उम्र : 56 लिंग : महिला	AWI1699958 फोटो उपलब्ध
655 निर्वाचक का नाम : रेखलाल पिता का नाम: नरबद गृह संख्या : 85 उम्र : 50 लिंग : पुरुष	AWI1699875 फोटो उपलब्ध	656 निर्वाचक का नाम : प्रभा पति का नाम: रेखलाल गृह संख्या : 85 उम्र : 45 लिंग : महिला	BFK3895133 फोटो उपलब्ध	657 निर्वाचक का नाम : अजबलाल पिता का नाम: सुखलाल गृह संख्या : 85 उम्र : 41 लिंग : पुरुष	BFK4622072 फोटो उपलब्ध
658 निर्वाचक का नाम : ललिता पति का नाम: अजबलाल गृह संख्या : 85 उम्र : 39 लिंग : महिला	AWI0064006 फोटो उपलब्ध	659 निर्वाचक का नाम : मंगलप्रसाद पिता का नाम: सुकलाल गृह संख्या : 85 उम्र : 37 लिंग : पुरुष	AWI0974089 फोटो उपलब्ध	660 निर्वाचक का नाम : सचिन पिता का नाम: सुकलाल गृह संख्या : 85 उम्र : 35 लिंग : पुरुष	AWI0974071 फोटो उपलब्ध

661 निर्वाचक का नाम : अनिल पिता का नाम: बाबुलाल गृह संख्या : 85 उम्र : 33 लिंग : पुरुष	AWI0974097 फोटो उपलब्ध	662 निर्वाचक का नाम : मीना लिहारे पति का नाम: मंगल लिहारे गृह संख्या : 85 उम्र : 32 लिंग : महिला	AWI1461987 फोटो उपलब्ध	663 निर्वाचक का नाम : सुखचंद लिहारे पिता का नाम: सुखलाल लिहारे गृह संख्या : 85 उम्र : 31 लिंग : पुरुष	AWI1461938 फोटो उपलब्ध
664 निर्वाचक का नाम : अलिफ़ लिहारे पिता का नाम: बाबूलाल लिहारे गृह संख्या : 85 उम्र : 31 लिंग : पुरुष	AWI1461953 फोटो उपलब्ध	665 निर्वाचक का नाम : यमुना लिहारे पति का नाम: अलीफ़ लीलहरे गृह संख्या : 85 उम्र : 26 लिंग : महिला	AWI2158871 फोटो उपलब्ध	666 निर्वाचक का नाम : अनिता लिहारे पति का नाम: सचिन लिहारे गृह संख्या : 85 उम्र : 23 लिंग : महिला	AWI2158780 फोटो उपलब्ध
667 निर्वाचक का नाम : रक्षा लिहारे पिता का नाम: रेखलाल लिहारे गृह संख्या : 85 उम्र : 21 लिंग : महिला	AWI2255057 फोटो उपलब्ध	668 निर्वाचक का नाम : आकाश लिहारे पिता का नाम: रेखलाल लिहारे गृह संख्या : 85 उम्र : 19 लिंग : पुरुष	AWI2448884 फोटो उपलब्ध	669 निर्वाचक का नाम : राधेलाल पिता का नाम: चैतराम गृह संख्या : 86 उम्र : 65 लिंग : पुरुष	AWI1699982 फोटो उपलब्ध
670 निर्वाचक का नाम : नर्मदा पति का नाम: राधेलाल गृह संख्या : 86 उम्र : 63 लिंग : महिला	AWI1699883 फोटो उपलब्ध	671 निर्वाचक का नाम : प्यारेलाल लिहारे पिता का नाम: राधेलाल लिहारे गृह संख्या : 86 उम्र : 31 लिंग : पुरुष	AWI1260959 फोटो उपलब्ध	672 निर्वाचक का नाम : प्रितलाल लिहारे पिता का नाम: राधेलाल लिहारे गृह संख्या : 86 उम्र : 27 लिंग : पुरुष	AWI2367316 फोटो उपलब्ध
673 निर्वाचक का नाम : कलावन्ती पति का नाम: दसरू गृह संख्या : 87 उम्र : 57 लिंग : महिला	AWI1699891 फोटो उपलब्ध	674 निर्वाचक का नाम : राजेश लिहारे पिता का नाम: दशरू गृह संख्या : 87 उम्र : 36 लिंग : पुरुष	AWI0974063 फोटो उपलब्ध	675 निर्वाचक का नाम : विनोद लिहारे पिता का नाम: दशरू लिहारे गृह संख्या : 87 उम्र : 28 लिंग : पुरुष	AWI1260926 फोटो उपलब्ध
676 निर्वाचक का नाम : ईश्वरी पिता का नाम: मोहन गृह संख्या : 88 उम्र : 71 लिंग : पुरुष	AWI0692715 फोटो उपलब्ध	677 निर्वाचक का नाम : चन्द्रकला पति का नाम: ईश्वरी गृह संख्या : 88 उम्र : 59 लिंग : महिला	AWI0692723 फोटो उपलब्ध	678 निर्वाचक का नाम : हसनलाल धामडे पिता का नाम: रामचंद धामडे गृह संख्या : 88 उम्र : 47 लिंग : पुरुष	AWI0791483 फोटो उपलब्ध
679 निर्वाचक का नाम : बिरन पति का नाम: हसनलाल गृह संख्या : 88 उम्र : 42 लिंग : महिला	BFK4007456 फोटो उपलब्ध	680 निर्वाचक का नाम : गोपीचंद पिता का नाम: ईश्वरी गृह संख्या : 88 उम्र : 39 लिंग : पुरुष	AWI0776195 फोटो उपलब्ध	681 निर्वाचक का नाम : सुमन नगपुरे पति का नाम: गोपीचंद नगपुरे गृह संख्या : 88 उम्र : 37 लिंग : महिला	AWI1193804 फोटो उपलब्ध
682 निर्वाचक का नाम : कृष्ण कुमार नगपुरे पिता का नाम: ईश्वरी नगपुरे गृह संख्या : 88 उम्र : 23 लिंग : पुरुष	AWI2125904 फोटो उपलब्ध	683 निर्वाचक का नाम : अमन धामडे पिता का नाम: हसन धामडे गृह संख्या : 88 उम्र : 22 लिंग : पुरुष	AWI2176246 फोटो उपलब्ध	684 निर्वाचक का नाम : पंची पति का नाम: मदनलाल गृह संख्या : 89 उम्र : 78 लिंग : महिला	AWI0974345 फोटो उपलब्ध
685 निर्वाचक का नाम : गोरेलाल बसेने पिता का नाम: चंदनलाल बसेने गृह संख्या : 89 उम्र : 68 लिंग : पुरुष	AWI1486737 फोटो उपलब्ध	686 निर्वाचक का नाम : कौतिका बसेने पति का नाम: गोरेलाल बसेने गृह संख्या : 89 उम्र : 63 लिंग : महिला	AWI1487248 फोटो उपलब्ध	687 निर्वाचक का नाम : चैनलाल पिता का नाम: चन्दनलाल गृह संख्या : 89 उम्र : 56 लिंग : पुरुष	AWI1699206 फोटो उपलब्ध
688 निर्वाचक का नाम : खेलन बसेने पति का नाम: चैनलाल गृह संख्या : 89 उम्र : 52 लिंग : महिला	AWI1699214 फोटो उपलब्ध	689 निर्वाचक का नाम : मनोज पिता का नाम: मदनलाल गृह संख्या : 89 उम्र : 43 लिंग : पुरुष	AWI0974386 फोटो उपलब्ध	690 निर्वाचक का नाम : सुनिता पति का नाम: मनोज गृह संख्या : 89 उम्र : 39 लिंग : महिला	AWI0064014 फोटो उपलब्ध

691 निर्वाचक का नाम : किरण बसेने माता का नाम: पंची बसेने गृह संख्या : 89 उम्र : 35 लिंग : पुरुष	AWI1145507 फोटो उपलब्ध	692 निर्वाचक का नाम : शुभम बसेने पिता का नाम: मदनलाल बसेने गृह संख्या : 89 उम्र : 31 लिंग : पुरुष	AWI1074764 फोटो उपलब्ध	693 निर्वाचक का नाम : मनिष बसेने पिता का नाम: चैनलाल बसेने गृह संख्या : 89 उम्र : 31 लिंग : पुरुष	AWI1082718 फोटो उपलब्ध
694 निर्वाचक का नाम : रत्ना बाई बसेने पति का नाम: किरण बसेने गृह संख्या : 89 उम्र : 28 लिंग : महिला	AWI2158814 फोटो उपलब्ध	695 निर्वाचक का नाम : तीजा बसेने पति का नाम: शुभम बसेने गृह संख्या : 89 उम्र : 27 लिंग : महिला	AWI2158806 फोटो उपलब्ध	696 निर्वाचक का नाम : नेहा बसेने पति का नाम: मनीष बसेने गृह संख्या : 89 उम्र : 27 लिंग : महिला	AWI2207371 फोटो उपलब्ध
697 निर्वाचक का नाम : त्रिभुवन पिता का नाम: गोमाजी गृह संख्या : 89 क उम्र : 37 लिंग : पुरुष	AWI0528422 फोटो उपलब्ध	698 निर्वाचक का नाम : अश्वीनी माहुले पिता का नाम: गोमालाल माहुले गृह संख्या : 89 क उम्र : 31 लिंग : पुरुष	AWI0974618 फोटो उपलब्ध	699 निर्वाचक का नाम : रेखा माहुले पति का नाम: त्रिभुवन माहुले गृह संख्या : 89 क उम्र : 31 लिंग : महिला	AWI1074921 फोटो उपलब्ध
700 निर्वाचक का नाम : सेवन्ता पति का नाम: गोमालाल गृह संख्या : 89/क उम्र : 62 लिंग : महिला	AWI1805290 फोटो उपलब्ध	701 निर्वाचक का नाम : देवलाल पिता का नाम: सुकमन गृह संख्या : 90 उम्र : 51 लिंग : पुरुष	AWI1814136 फोटो उपलब्ध	702 निर्वाचक का नाम : लक्ष्मी पति का नाम: देवलाल गृह संख्या : 90 उम्र : 48 लिंग : महिला	BFK3839073 फोटो उपलब्ध
703 निर्वाचक का नाम : राधेश्याम धुवारे पिता का नाम: खेमचन्द धुवारे गृह संख्या : 91 उम्र : 63 लिंग : पुरुष	AWI1333178 फोटो उपलब्ध	704 निर्वाचक का नाम : सुकवन्ती पति का नाम: राधेश्याम गृह संख्या : 91 उम्र : 59 लिंग : महिला	AWI1814318 फोटो उपलब्ध	705 निर्वाचक का नाम : हुमेश्रकुमार पिता का नाम: खेमचन्द गृह संख्या : 91 उम्र : 53 लिंग : पुरुष	AWI1814326 फोटो उपलब्ध
706 निर्वाचक का नाम : रविन्द्रकुमार पिता का नाम: खेमचन्द गृह संख्या : 91 उम्र : 47 लिंग : पुरुष	AWI1814169 फोटो उपलब्ध	707 निर्वाचक का नाम : भुमेश्वरी धुवारे पति का नाम: हुमेश्र गृह संख्या : 91 उम्र : 43 लिंग : महिला	BFK4621884 फोटो उपलब्ध	708 निर्वाचक का नाम : राजेंद्र पिता का नाम: राधेश्याम गृह संख्या : 91 उम्र : 40 लिंग : पुरुष	AWI0735332 फोटो उपलब्ध
709 निर्वाचक का नाम : सोमकांत पिता का नाम: राधेश्याम गृह संख्या : 91 उम्र : 38 लिंग : पुरुष	AWI0735340 फोटो उपलब्ध	710 निर्वाचक का नाम : अनिता पति का नाम: रविन्द्र गृह संख्या : 91 उम्र : 38 लिंग : महिला	AWI0035519 फोटो उपलब्ध	711 निर्वाचक का नाम : सुनीता धुवारे पति का नाम: राजेंद्र धुवारे गृह संख्या : 91 उम्र : 37 लिंग : महिला	AWI1339035 फोटो उपलब्ध
712 निर्वाचक का नाम : चंद्रकांत पिता का नाम: राधेश्याम गृह संख्या : 91 उम्र : 36 लिंग : पुरुष	AWI0735357 फोटो उपलब्ध	713 निर्वाचक का नाम : लेखराम पिता का नाम: राधेश्याम गृह संख्या : 91 उम्र : 34 लिंग : पुरुष	AWI0791723 फोटो उपलब्ध	714 निर्वाचक का नाम : शारदा लिल्हारे पति का नाम: राजेंद्र लिल्हारे गृह संख्या : 91 उम्र : 30 लिंग : महिला	AWI1333673 फोटो उपलब्ध
715 निर्वाचक का नाम : कंचना धुवारे पति का नाम: चन्द्रकांत धुवारे गृह संख्या : 91 उम्र : 26 लिंग : महिला	AWI1993658 फोटो उपलब्ध	716 निर्वाचक का नाम : चिकोर धुवारे पिता का नाम: हुमेश्र धुवारे गृह संख्या : 91 उम्र : 22 लिंग : पुरुष	AWI2173987 फोटो उपलब्ध	717 निर्वाचक का नाम : रोधनलाल पिता का नाम: तुलसीराम गृह संख्या : 92 उम्र : 70 लिंग : पुरुष	AWI1814177 फोटो उपलब्ध
718 निर्वाचक का नाम : तुरसा पति का नाम: रोधनलाल गृह संख्या : 92 उम्र : 68 लिंग : महिला	BFK3894599 फोटो उपलब्ध	719 निर्वाचक का नाम : अशोक कुमार पिता का नाम: रोधन लाल गृह संख्या : 92 उम्र : 37 लिंग : पुरुष	AWI0035527 फोटो उपलब्ध	720 निर्वाचक का नाम : महेन्द्र पिता का नाम: रोधनलाल गृह संख्या : 92 उम्र : 35 लिंग : पुरुष	AWI0791749 फोटो उपलब्ध

721 निर्वाचक का नाम : राजेन्द्र धुवारे पिता का नाम: रोधनलाल धुवारे गृह संख्या : 92 उम्र : 31 लिंग : पुरुष	AWI1074772 फोटो उपलब्ध	722 निर्वाचक का नाम : श्रीती धुवारे पति का नाम: अशोक धुवारे गृह संख्या : 92 उम्र : 29 लिंग : महिला	AWI1442938 फोटो उपलब्ध	723 निर्वाचक का नाम : आरती धुवारे पति का नाम: महेंद्र धुवारे गृह संख्या : 92 उम्र : 29 लिंग : महिला	AWI1442953 फोटो उपलब्ध
724 निर्वाचक का नाम : सुगरता पति का नाम: जियालाल गृह संख्या : 93 उम्र : 69 लिंग : महिला	AWI1814185 फोटो उपलब्ध	725 निर्वाचक का नाम : सुनिता पति का नाम: संतोष गृह संख्या : 93 उम्र : 42 लिंग : महिला	AWI0619080 फोटो उपलब्ध	726 निर्वाचक का नाम : संतोष पति का नाम: जियालाल गृह संख्या : 93 उम्र : 40 लिंग : पुरुष	AWI0735365 फोटो उपलब्ध
727 निर्वाचक का नाम : उषा सहारे पिता का नाम: अनंतलाल सहारे गृह संख्या : 93 उम्र : 34 लिंग : महिला	AWI2122091 फोटो उपलब्ध	728 निर्वाचक का नाम : मानिकलाल सहारे पिता का नाम: जियालाल सहारे गृह संख्या : 93 उम्र : 30 लिंग : पुरुष	AWI1194000 फोटो उपलब्ध	729 निर्वाचक का नाम : संगम सहारे पिता का नाम: संतोष सहारे गृह संख्या : 93 उम्र : 20 लिंग : पुरुष	AWI2382919 फोटो उपलब्ध
730 निर्वाचक का नाम : रोहित माहुले माता का नाम: रामचंद माहुले गृह संख्या : 247 उम्र : 23 लिंग : पुरुष	AWI2143634 फोटो उपलब्ध	731 निर्वाचक का नाम : बाबुलाल पिता का नाम: नरबद गृह संख्या : 85 उम्र : 63 लिंग : पुरुष	AWI0974337 फोटो उपलब्ध	732 निर्वाचक का नाम : प्रेमलता धुवारे पति का नाम: अनिल धुवारे गृह संख्या : टेमनी उम्र : 24 लिंग : महिला	AWI2423523 फोटो उपलब्ध

विधान सभा क्षेत्र की संख्या व नाम : 113-कटंगी
घटक I - परिवर्धन सूची 1 (23-12-2025 से 21-02-2026 तक)

733	1	AWI2481414	निर्वाचक का नाम : महेश बर्वे पिता का नाम: भोजराम बर्वे गृह संख्या : 32/ख उम्र : 37 लिंग : पुरुष	फोटो उपलब्ध
734	1	AWI2481497	निर्वाचक का नाम : अंजना बर्वे पति का नाम: महेश बर्वे गृह संख्या : 32/ख उम्र : 41 लिंग : महिला	फोटो उपलब्ध
735	1	AWI2481513	निर्वाचक का नाम : अनिता लिल्हारे पति का नाम: अजेश लिल्हारे गृह संख्या : 26/क उम्र : 24 लिंग : महिला	फोटो उपलब्ध
736	1	AWI2483717	निर्वाचक का नाम : रितांशु धुवारे पिता का नाम: घनश्याम धुवारे गृह संख्या : 78/ख उम्र : 18 लिंग : महिला	फोटो उपलब्ध
737	1	AWI2483774	निर्वाचक का नाम : पन्नालाल धुवारे पिता का नाम: दयाराम धुवारे गृह संख्या : 78/ख उम्र : 47 लिंग : पुरुष	फोटो उपलब्ध
738	1	AWI2487650	निर्वाचक का नाम : अक्षांश धुवारे पिता का नाम: तेजलाल धुवारे गृह संख्या : 78/के उम्र : 18 लिंग : पुरुष	फोटो उपलब्ध
739	1	AWI2491199	निर्वाचक का नाम : वर्षा लिल्हारे पति का नाम: लक्ष्मीचंद लिल्हारे गृह संख्या : 76 उम्र : 28 लिंग : महिला	फोटो उपलब्ध
740	1	AWI2496438	निर्वाचक का नाम : दयाराम नागपुरे पिता का नाम: दादू नागपुरे गृह संख्या : 14/5 उम्र : 71 लिंग : पुरुष	फोटो उपलब्ध
741	1	AWI2496594	निर्वाचक का नाम : गंगा नागपुरे पति का नाम: दयाराम नागपुरे गृह संख्या : 14/5 उम्र : 76 लिंग : महिला	फोटो उपलब्ध
742	1	AWI2496537	निर्वाचक का नाम : दीपिका लिल्हारे पति का नाम: निलेश लिल्हारे गृह संख्या : 26 उम्र : 30 लिंग : महिला	फोटो उपलब्ध
743	1	AWI0974584	निर्वाचक का नाम : गेन्देश्वरी बाई पति का नाम: चेतन लिल्हारे गृह संख्या : 15/5 उम्र : 36 लिंग : महिला	फोटो उपलब्ध

निर्वाचकों का विवरण :							
A) मतदाताओं की संख्या :							
	नामावली का प्रकार	निर्वाचक नामावली की पहचान :	मतदाताओं की संख्या :				
			पुरुष	महिला	तृतीय लिंग	कुल	
I	मूल	मूल नामावली	विशेष गहन पुनरीक्षण 2026 की मूल नामावली एवं समस्त अनुपूरकों को एकीकृत कर	366	366	0	732
II	घटक I - परिवर्धन सूची	पूरक 1	विशेष गहन पुनरीक्षण - 2026	4	7	0	11
III	घटक II - विलोपन सूची	पूरक 1	विशेष गहन पुनरीक्षण - 2026	0	0	0	0
IV	लिंग में संशोधन के कारण अंतर			0	0	0	0
पुनरीक्षण के बाद इस नामावली में शुद्ध निर्वाचक (I+II-III+IV)				370	373	0	743
B) संशोधनों की संख्या :							
नामावली का प्रकार	निर्वाचक नामावली की पहचान :	संशोधनों की संख्या :					
पूरक 1	विशेष गहन पुनरीक्षण - 2026	10					

निर्वाचक रजिस्ट्रीकरण अधिकारी द्वारा जारी

E-मृत्यु , S-स्थानांतरित, R-दोहरी प्रविष्टि, M-लापता , Q-अहर्ता नहीं