

निर्वाचक नामावली 2026 S12 मध्य प्रदेश

विधान सभा क्षेत्र की संख्या, नाम व आरक्षण स्थिति : 113 - कटंगी (सामान्य)		भाग संख्या : : 62																			
संसदीय निर्वाचन क्षेत्र की संख्या, नाम व आरक्षण स्थिति, जिसमें विधान सभा निर्वाचन क्षेत्र स्थित है : 15 - बालाघाट																					
1. पुनरीक्षण का विवरण																					
पुनरीक्षण का वर्ष :	2026	निर्वाचक नामावली की पहचान :																			
अर्हता तिथि :	01-01-2026	विशेष गहन पुनरीक्षण 2026 की मूल नामावली एवं समस्त अनुपूरकों को एकीकृत कर																			
पुनरीक्षण का स्वरूप :	विशेष गहन पुनरीक्षण 2026																				
प्रकाशन की तिथि :	21-02-2026																				
2. भाग व मतदान क्षेत्र का विवरण :																					
भाग में आने वाले अनुभागों की संख्या और नाम :																					
1-बोधवा-2 बोधवा		<table style="width: 100%; border-collapse: collapse;"> <tr> <td style="width: 60%;">मुख्य शहर / मुख्य ग्राम</td> <td style="width: 40%;">: बोधवा</td> </tr> <tr> <td>वार्ड</td> <td>:</td> </tr> <tr> <td>पोस्ट ऑफिस</td> <td>: कटेदरा</td> </tr> <tr> <td>पुलिस थाना</td> <td>: तिरोड़ी</td> </tr> <tr> <td>स्थानीय संस्था</td> <td>: बोधवा</td> </tr> <tr> <td>ब्लॉक</td> <td>: कटंगी</td> </tr> <tr> <td>जिला</td> <td>: बालाघाट</td> </tr> <tr> <td>पिन कोड</td> <td>: 481445</td> </tr> </table>				मुख्य शहर / मुख्य ग्राम	: बोधवा	वार्ड	:	पोस्ट ऑफिस	: कटेदरा	पुलिस थाना	: तिरोड़ी	स्थानीय संस्था	: बोधवा	ब्लॉक	: कटंगी	जिला	: बालाघाट	पिन कोड	: 481445
मुख्य शहर / मुख्य ग्राम	: बोधवा																				
वार्ड	:																				
पोस्ट ऑफिस	: कटेदरा																				
पुलिस थाना	: तिरोड़ी																				
स्थानीय संस्था	: बोधवा																				
ब्लॉक	: कटंगी																				
जिला	: बालाघाट																				
पिन कोड	: 481445																				
3. मतदान केंद्र का विवरण																					
मतदान केंद्र की संख्या व नाम :		मतदान केन्द्र की विशेष हैसियत (पुरुष/महिला/सामान्य) :		सामान्य																	
62 - बोधवा-2		इस मतदान क्षेत्र के सहायक (ऑक्जिलियरी) मतदान केन्द्रों की संख्या :		0																	
मतदान केंद्र का भवन व पता :																					
शासकीय माध्यमिक शाला भवन बोधवा-2																					
4. मतदाताओं की संख्या :																					
आरंभिक क्रम	अंतिम क्रम	मतदाताओं की संख्या																			
संख्या	संख्या	पुरुष	महिला	तृतीय लिंग	कुल																
1	875	430	443	0	873																

निर्वाचक रजिस्ट्रीकरण अधिकारी द्वारा जारी

Nazri Naksha

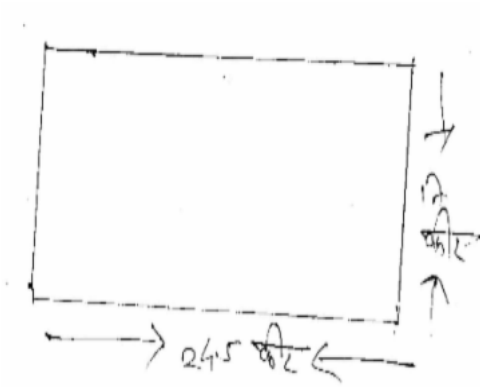

Google Map View



Polling Station Building Front View



मतदान केंद्र के सामने का फोटो



Cad View

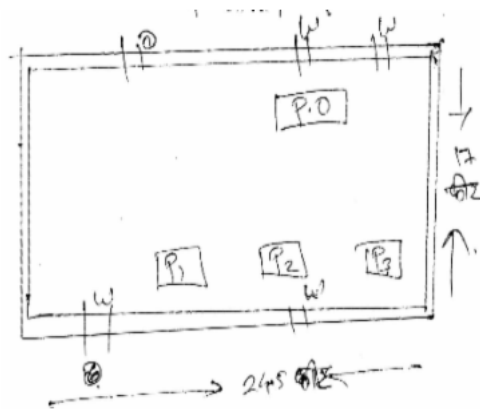

Key MAP View

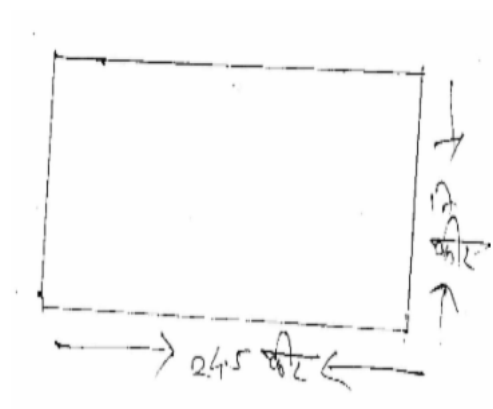

1 निर्वाचक का नाम : डुलीचन्द पिता का नाम: तुलसीराम गृह संख्या : 131 उम्र : 78 लिंग : पुरुष	AWI0038042	2 निर्वाचक का नाम : सोगन पिता का नाम: डुलीचन्द गृह संख्या : 131 उम्र : 73 लिंग : महिला	AWI0038059	3 निर्वाचक का नाम : गेन्दलाल पिता का नाम: कपुरचन्द गृह संख्या : 131 उम्र : 56 लिंग : पुरुष	AWI1779818
4 निर्वाचक का नाम : उमनता पति का नाम: गेन्दलाल गृह संख्या : 131 उम्र : 54 लिंग : महिला	AWI1779800	5 निर्वाचक का नाम : मुकेश बिसेन पिता का नाम: गेन्दलाल बिसेन गृह संख्या : 131 उम्र : 28 लिंग : पुरुष	AWI2360006	6 निर्वाचक का नाम : भोजराज पिता का नाम: यशवंत गृह संख्या : 136 उम्र : 65 लिंग : पुरुष	AWI1779792
7 निर्वाचक का नाम : पुष्पा पति का नाम: भोजराज गृह संख्या : 136 उम्र : 63 लिंग : महिला	HJY4289575	8 निर्वाचक का नाम : प्रमोद पिता का नाम: भोजराज गृह संख्या : 136 उम्र : 40 लिंग : पुरुष	HJY4287520	9 निर्वाचक का नाम : मिनाक्षी फाये पति का नाम: प्रमोद फाये गृह संख्या : 136 उम्र : 38 लिंग : महिला	AWI1038801
10 निर्वाचक का नाम : ओमप्रकाश फाये पिता का नाम: गजराज फाये गृह संख्या : 136/1 उम्र : 50 लिंग : पुरुष	HJY4493060	11 निर्वाचक का नाम : माया फाये पति का नाम: ओमप्रकाश फाये गृह संख्या : 136/1 उम्र : 41 लिंग : महिला	AWI1038819	12 निर्वाचक का नाम : महेन्द्र पिता का नाम: हिरामन गृह संख्या : 136/3 उम्र : 55 लिंग : पुरुष	AWI0709782
13 निर्वाचक का नाम : छाया पति का नाम: महेन्द्र गृह संख्या : 136/3 उम्र : 49 लिंग : महिला	HJY4286225	14 निर्वाचक का नाम : रवि पिता का नाम: हिरामन गृह संख्या : 136/3 उम्र : 40 लिंग : पुरुष	AWI0889477	15 निर्वाचक का नाम : राहुल सोनी पिता का नाम: महेन्द्र सोनी गृह संख्या : 136/3 उम्र : 26 लिंग : पुरुष	AWI1514975
16 निर्वाचक का नाम : नूपुर सोनी पिता का नाम: महेन्द्र सोनी गृह संख्या : 136/3 उम्र : 25 लिंग : महिला	AWI1514991	17 निर्वाचक का नाम : निरंजन पिता का नाम: गिरधारी गृह संख्या : 136/4 उम्र : 59 लिंग : पुरुष	AWI0709774	18 निर्वाचक का नाम : निशा पति का नाम: निरंजन गृह संख्या : 136/4 उम्र : 53 लिंग : महिला	AWI1779784
19 निर्वाचक का नाम : अंकित फाये पिता का नाम: निरंजन फाये गृह संख्या : 136/4 उम्र : 31 लिंग : पुरुष	AWI1038827	20 निर्वाचक का नाम : अभय फाये पिता का नाम: निरंजन फाये गृह संख्या : 136/4 उम्र : 29 लिंग : पुरुष	AWI1330091	21 निर्वाचक का नाम : विनोदकुमार पिता का नाम: तनसोक गृह संख्या : 136/5 उम्र : 50 लिंग : पुरुष	AWI1779891
22 निर्वाचक का नाम : गिता पति का नाम: विनोद गृह संख्या : 136/5 उम्र : 44 लिंग : महिला	HJY4287876	23 निर्वाचक का नाम : सुनिल पिता का नाम: राधेश्याम गृह संख्या : 136/5 उम्र : 42 लिंग : पुरुष	HJY4493276	24 निर्वाचक का नाम : सौरभ फाये पिता का नाम: विनोद फाये गृह संख्या : 136/5 उम्र : 24 लिंग : पुरुष	AWI2141224
25 निर्वाचक का नाम : अनामिका फाये पिता का नाम: विनोद कुमार फाये गृह संख्या : 136/5 उम्र : 22 लिंग : महिला	AWI2227981	26 निर्वाचक का नाम : ऋषभ फाये पिता का नाम: विनोद कुमार फाये गृह संख्या : 136/5 उम्र : 19 लिंग : पुरुष	AWI2471993	27 निर्वाचक का नाम : इमला पति का नाम: राधेश्याम गृह संख्या : 136/6 उम्र : 65 लिंग : महिला	AWI1779776
28 निर्वाचक का नाम : तनसोक पिता का नाम: गुजोबा गृह संख्या : 136/क उम्र : 89 लिंग : पुरुष	HJY4493151	29 निर्वाचक का नाम : तेजराम पिता का नाम: ढेकल गृह संख्या : 138 उम्र : 69 लिंग : पुरुष	AWI1779768	30 निर्वाचक का नाम : तीरन पति का नाम: तेजराम गृह संख्या : 138 उम्र : 65 लिंग : महिला	AWI1779883

31 निर्वाचक का नाम : लोचनलाल पिता का नाम: तेजराम गृह संख्या : 138 उम्र : 44 लिंग : पुरुष	HJY4493433 फोटो उपलब्ध	32 निर्वाचक का नाम : इन्द्रकला पति का नाम: लोचनलाल गृह संख्या : 138 उम्र : 41 लिंग : महिला	AWI0644708 फोटो उपलब्ध	33 निर्वाचक का नाम : सुकचन्द पिता का नाम: हन्साराम गृह संख्या : 139/7 उम्र : 45 लिंग : पुरुष	AWI0644716 फोटो उपलब्ध
34 निर्वाचक का नाम : राधेलाल पिता का नाम: चुन्नीलाल गृह संख्या : 140 उम्र : 69 लिंग : पुरुष	AWI1779867 फोटो उपलब्ध	35 निर्वाचक का नाम : कुन्तन पति का नाम: राधेलाल गृह संख्या : 140 उम्र : 65 लिंग : महिला	AWI2010700 फोटो उपलब्ध	36 निर्वाचक का नाम : विजय पिता का नाम: राधेलाल गृह संख्या : 140 उम्र : 43 लिंग : पुरुष	HJY4493128 फोटो उपलब्ध
37 निर्वाचक का नाम : संजय पिता का नाम: राधेलाल गृह संख्या : 140 उम्र : 41 लिंग : पुरुष	HJY6661094 फोटो उपलब्ध	38 निर्वाचक का नाम : वीणा पति का नाम: विजय गृह संख्या : 140 उम्र : 39 लिंग : महिला	AWI0889527 फोटो उपलब्ध	39 निर्वाचक का नाम : ललिता पति का नाम: संजय गृह संख्या : 140 उम्र : 38 लिंग : महिला	AWI0889485 फोटो उपलब्ध
40 निर्वाचक का नाम : जिरन पति का नाम: चिन्धुलाल गृह संख्या : 140/1 उम्र : 72 लिंग : महिला	AWI1779859 फोटो उपलब्ध	41 निर्वाचक का नाम : सुकचंद पिता का नाम: चिन्धुलाल गृह संख्या : 140/1 उम्र : 64 लिंग : पुरुष	AWI1779842 फोटो उपलब्ध	42 निर्वाचक का नाम : सुकवन्ता पति का नाम: सुकचन्द गृह संख्या : 140/1 उम्र : 61 लिंग : महिला	AWI1841493 फोटो उपलब्ध
43 निर्वाचक का नाम : अनंतचन्द पिता का नाम: चिन्धुलाल गृह संख्या : 140/1 उम्र : 44 लिंग : पुरुष	HJY6661417 फोटो उपलब्ध	44 निर्वाचक का नाम : अनिता पति का नाम: अनन्तचन्द गृह संख्या : 140/1 उम्र : 42 लिंग : महिला	HJY4493136 फोटो उपलब्ध	45 निर्वाचक का नाम : राजेश पिता का नाम: सुकचंद गृह संख्या : 140/1 उम्र : 36 लिंग : पुरुष	AWI0644724 फोटो उपलब्ध
46 निर्वाचक का नाम : पूजा गौतम पति का नाम: राजेश गौतम गृह संख्या : 140/1 उम्र : 25 लिंग : महिला	AWI2282382 फोटो उपलब्ध	47 निर्वाचक का नाम : दारकन पति का नाम: ढोन्डूलाल गृह संख्या : 141 उम्र : 75 लिंग : महिला	AWI1779834 फोटो उपलब्ध	48 निर्वाचक का नाम : केशोराव पिता का नाम: ढोन्डूलाल गृह संख्या : 141 उम्र : 45 लिंग : पुरुष	HJY6661425 फोटो उपलब्ध
49 निर्वाचक का नाम : सुमन गौतम पति का नाम: रामलाल गौतम गृह संख्या : 141 उम्र : 45 लिंग : महिला	AWI2405371 फोटो उपलब्ध	50 निर्वाचक का नाम : रामलाल पिता का नाम: ढोन्डूलाल गृह संख्या : 141 उम्र : 44 लिंग : पुरुष	HJY4610796 फोटो उपलब्ध	51 निर्वाचक का नाम : कविता गौतम पति का नाम: केशोराव गौतम गृह संख्या : 141 उम्र : 43 लिंग : महिला	AWI1038835 फोटो उपलब्ध
52 निर्वाचक का नाम : केशर पति का नाम: रामदयाल गृह संख्या : 141/1 उम्र : 73 लिंग : महिला	HJY6661102 फोटो उपलब्ध	53 निर्वाचक का नाम : दिनेश पटले पिता का नाम: रामदयाल पटले गृह संख्या : 141/1 उम्र : 28 लिंग : पुरुष	AWI1330109 फोटो उपलब्ध	54 निर्वाचक का नाम : आंचल पटले पति का नाम: दिलेश पटले गृह संख्या : 141/1 उम्र : 26 लिंग : महिला	AWI1784354 फोटो उपलब्ध
55 निर्वाचक का नाम : रामभरोस पिता का नाम: टुडीलाल गृह संख्या : 142 उम्र : 56 लिंग : पुरुष	HJY4494175 फोटो उपलब्ध	56 निर्वाचक का नाम : पुष्पलता पति का नाम: रामभरोस गृह संख्या : 142 उम्र : 51 लिंग : महिला	AWI0709790 फोटो उपलब्ध	57 निर्वाचक का नाम : रोहित गौतम पिता का नाम: रामभरोस गौतम गृह संख्या : 142 उम्र : 30 लिंग : पुरुष	AWI1133891 फोटो उपलब्ध
58 निर्वाचक का नाम : चन्दकला पिता का नाम: सितकूर गृह संख्या : 143 उम्र : 52 लिंग : महिला	AWI0052886 फोटो उपलब्ध	59 निर्वाचक का नाम : सुरेशकुमार पिता का नाम: सितकूर गृह संख्या : 143 उम्र : 46 लिंग : पुरुष	HJY4300109 फोटो उपलब्ध	60 निर्वाचक का नाम : सरीता पति का नाम: सुरेशकुमार गृह संख्या : 143 उम्र : 43 लिंग : महिला	HJY4300091 फोटो उपलब्ध

61	AWI2187516	निर्वाचक का नाम : पंकज कुमार पटले पिता का नाम: सुरेश कुमार गृह संख्या : 143 उम्र : 22 लिंग : पुरुष	फोटो उपलब्ध	62	AWI1780097	निर्वाचक का नाम : ताराचन्द पिता का नाम: अन्तराम गृह संख्या : 144 उम्र : 57 लिंग : पुरुष	फोटो उपलब्ध	63	AWI1779982	निर्वाचक का नाम : छमन पति का नाम: ताराचन्द गृह संख्या : 144 उम्र : 54 लिंग : महिला	फोटो उपलब्ध	
64	AWI1401298	निर्वाचक का नाम : मिथिलेश गौतम पिता का नाम: ताराचंद गौतम गृह संख्या : 144 उम्र : 30 लिंग : पुरुष	फोटो उपलब्ध	65	AWI1779966	निर्वाचक का नाम : शिवचरण पिता का नाम: रेवाराम गृह संख्या : 145 उम्र : 51 लिंग : पुरुष	फोटो उपलब्ध	66	AWI1779958	निर्वाचक का नाम : दिलीपचन्द पिता का नाम: रेवाराम गृह संख्या : 145 उम्र : 49 लिंग : पुरुष	फोटो उपलब्ध	
67	HJY6661458	निर्वाचक का नाम : अनूपचन्द पिता का नाम: रेवाराम गृह संख्या : 145 उम्र : 49 लिंग : पुरुष	फोटो उपलब्ध	68	AWI1779941	निर्वाचक का नाम : हीरा पति का नाम: देबीचरण गृह संख्या : 145 उम्र : 49 लिंग : महिला	फोटो उपलब्ध	69	AWI0038067	निर्वाचक का नाम : श्यामा पति का नाम: शिवचरण गृह संख्या : 145 उम्र : 44 लिंग : महिला	फोटो उपलब्ध	
70	AWI0889493	निर्वाचक का नाम : निलेश्वरी पति का नाम: दिलीपचंद गृह संख्या : 145 उम्र : 41 लिंग : महिला	फोटो उपलब्ध	71	AWI0534875	निर्वाचक का नाम : तिरंजा पति का नाम: अनुपचंद गृह संख्या : 145 उम्र : 36 लिंग : महिला	फोटो उपलब्ध	72	AWI1352574	निर्वाचक का नाम : अनिल सोनावणे पिता का नाम: देवीचंद सोनावणे गृह संख्या : 145 उम्र : 28 लिंग : पुरुष	फोटो उपलब्ध	
73	AWI2141190	निर्वाचक का नाम : निकिल सोनवाने पिता का नाम: शिवचरण सोनवाने गृह संख्या : 145 उम्र : 24 लिंग : पुरुष	फोटो उपलब्ध	74	AWI1779925	निर्वाचक का नाम : राधिका पति का नाम: गुलाब गृह संख्या : 145/1 उम्र : 65 लिंग : महिला	फोटो उपलब्ध	75	AWI1779917	निर्वाचक का नाम : वारलू पिता का नाम: मयाराम गृह संख्या : 145/1 उम्र : 54 लिंग : पुरुष	फोटो उपलब्ध	
76	AWI1779909	निर्वाचक का नाम : दमन बाई सोनावणे पति का नाम: वारलू गृह संख्या : 145/1 उम्र : 54 लिंग : महिला	फोटो उपलब्ध	77	AWI0802546	निर्वाचक का नाम : आशा सोनवाने पति का नाम: चंद्रप्रकाश सोनवाने गृह संख्या : 145/1 उम्र : 36 लिंग : महिला	फोटो उपलब्ध	78	AWI0759951	निर्वाचक का नाम : सुर्यप्रकाश पिता का नाम: गुलाबचंद गृह संख्या : 145/1 उम्र : 34 लिंग : पुरुष	फोटो उपलब्ध	
79	AWI2297059	निर्वाचक का नाम : भुमीता सोनवाने पति का नाम: सूर्यप्रकाश सोनवाने गृह संख्या : 145/1 उम्र : 26 लिंग : महिला	फोटो उपलब्ध	80	AWI2359867	निर्वाचक का नाम : स्वाती सोनावणे पिता का नाम: वरलू सोनावणे गृह संख्या : 145/1 उम्र : 24 लिंग : महिला	फोटो उपलब्ध	81	AWI1780055	निर्वाचक का नाम : मुन्नालाल पिता का नाम: कपुरचन्द गृह संख्या : 147 उम्र : 51 लिंग : पुरुष	फोटो उपलब्ध	
82	HJY4290078	निर्वाचक का नाम : आशा पति का नाम: मुन्नालाल गृह संख्या : 147 उम्र : 45 लिंग : महिला	फोटो उपलब्ध	83	AWI1330216	निर्वाचक का नाम : शिवकुमार बिसेन पिता का नाम: चन्दूलाल बिसेन गृह संख्या : 147 उम्र : 36 लिंग : पुरुष	फोटो उपलब्ध	84	AWI1330117	निर्वाचक का नाम : त्रिवेणी बिसेन पति का नाम: शिवकुमार बिसेन गृह संख्या : 147 उम्र : 33 लिंग : महिला	फोटो उपलब्ध	
85	AWI1401280	निर्वाचक का नाम : दीपक बिसेन पिता का नाम: मुन्नालाल बिसेन गृह संख्या : 147 उम्र : 26 लिंग : पुरुष	फोटो उपलब्ध	86	AWI2354181	निर्वाचक का नाम : अतुल बिसेन पिता का नाम: मुन्नालाल बिसेन गृह संख्या : 147 उम्र : 21 लिंग : पुरुष	फोटो उपलब्ध	87	AWI1780048	निर्वाचक का नाम : शंकरलाल पिता का नाम: जोशन गृह संख्या : 148 उम्र : 79 लिंग : पुरुष	फोटो उपलब्ध	
88	AWI1780030	निर्वाचक का नाम : जगन्नाथ पिता का नाम: जोशन गृह संख्या : 148 उम्र : 75 लिंग : पुरुष	फोटो उपलब्ध	89	AWI1780022	निर्वाचक का नाम : खेमन पति का नाम: जगन्नाथ गृह संख्या : 148 उम्र : 64 लिंग : महिला	फोटो उपलब्ध	#	90	AWI1780089	निर्वाचक का नाम : देवकरण सोनवाने पिता का नाम: शंकरलाल गृह संख्या : 148 उम्र : 51 लिंग : पुरुष	फोटो उपलब्ध

91 निर्वाचक का नाम : कौशल पति का नाम: देवकरण गृह संख्या : 148 उम्र : 46 लिंग : महिला	HJY4493912 फोटो उपलब्ध	92 निर्वाचक का नाम : येदूकरण पिता का नाम: शंकरलाल गृह संख्या : 148 उम्र : 45 लिंग : पुरुष	HJY4493094 फोटो उपलब्ध	93 निर्वाचक का नाम : संतोष पिता का नाम: शंकरलाल गृह संख्या : 148 उम्र : 44 लिंग : पुरुष	HJY6661441 फोटो उपलब्ध
94 निर्वाचक का नाम : गुनेश पिता का नाम: जगन्नाथ गृह संख्या : 148 उम्र : 44 लिंग : पुरुष	AWI0644740 फोटो उपलब्ध	95 निर्वाचक का नाम : लता पति का नाम: येदूकरण गृह संख्या : 148 उम्र : 42 लिंग : महिला	AWI0623482 फोटो उपलब्ध	96 निर्वाचक का नाम : शैलेन्द्र पिता का नाम: जगन्नाथ गृह संख्या : 148 उम्र : 41 लिंग : पुरुष	HJY4175857 फोटो उपलब्ध
97 निर्वाचक का नाम : गुनिता पति का नाम: गुनेश गृह संख्या : 148 उम्र : 40 लिंग : महिला	AWI1038850 फोटो उपलब्ध	98 निर्वाचक का नाम : सरिता सोनवाने पति का नाम: संतोष सोनवाने गृह संख्या : 148 उम्र : 40 लिंग : महिला	AWI2367464 फोटो उपलब्ध	99 निर्वाचक का नाम : सुरेंद्र पिता का नाम: शंकरलाल गृह संख्या : 148 उम्र : 39 लिंग : पुरुष	AWI0534859 फोटो उपलब्ध
100 निर्वाचक का नाम : सरिता सोनवाने पति का नाम: सुरेंद्र सोनवाने गृह संख्या : 148 उम्र : 37 लिंग : महिला	AWI1038876 फोटो उपलब्ध	101 निर्वाचक का नाम : फुलेश्वरी पति का नाम: शैलेन्द्र गृह संख्या : 148 उम्र : 35 लिंग : महिला	AWI1038868 फोटो उपलब्ध	102 निर्वाचक का नाम : योगेश्वरी सोनवाने पिता का नाम: देवकरण सोनवाने गृह संख्या : 148 उम्र : 22 लिंग : महिला	AWI2409050 फोटो उपलब्ध
103 निर्वाचक का नाम : अंजली सोनवाने पिता का नाम: देवकरण सोनवाने गृह संख्या : 148 उम्र : 19 लिंग : महिला	AWI2442200 फोटो उपलब्ध	104 निर्वाचक का नाम : पूजा सोनवाने पिता का नाम: यदुकरण सोनवाने गृह संख्या : 148 उम्र : 19 लिंग : महिला	AWI2442267 फोटो उपलब्ध	105 निर्वाचक का नाम : रता पति का नाम: शीवाजी गृह संख्या : 149 उम्र : 81 लिंग : महिला	AWI1780014 फोटो उपलब्ध
106 निर्वाचक का नाम : रवनलाल पिता का नाम: शीवाजी गृह संख्या : 149 उम्र : 53 लिंग : पुरुष	AWI1780006 फोटो उपलब्ध	107 निर्वाचक का नाम : जागेंद्र पिता का नाम: शिवाजी गृह संख्या : 149 उम्र : 41 लिंग : पुरुष	AWI0534891 फोटो उपलब्ध	108 निर्वाचक का नाम : शशीकला पति का नाम: रवनलाल गृह संख्या : 149 उम्र : 41 लिंग : महिला	AWI0889501 फोटो उपलब्ध
109 निर्वाचक का नाम : अनिता पटले पति का नाम: जागेन्द्र पटले गृह संख्या : 149 उम्र : 39 लिंग : महिला	AWI1038884 फोटो उपलब्ध	110 निर्वाचक का नाम : रितेश पटले पिता का नाम: रवनलाल पटले गृह संख्या : 149 उम्र : 27 लिंग : पुरुष	AWI1401272 फोटो उपलब्ध	111 निर्वाचक का नाम : इंदू बाई सोनवाने पति का नाम: सेवकराम सोनवाने गृह संख्या : 149/1 उम्र : 57 लिंग : महिला	HJY4635827 फोटो उपलब्ध
112 निर्वाचक का नाम : लेखचन्द्र पिता का नाम: देवाराम गृह संख्या : 149/1 उम्र : 46 लिंग : पुरुष	HJY4494043 फोटो उपलब्ध	113 निर्वाचक का नाम : अनुसया पति का नाम: लेखचन्द्र गृह संख्या : 149/1 उम्र : 43 लिंग : महिला	HJY4493920 फोटो उपलब्ध	114 निर्वाचक का नाम : आदित्य सोनवाने पिता का नाम: लेखचंद्र सोनवाने गृह संख्या : 149/1 उम्र : 21 लिंग : पुरुष	AWI2297067 फोटो उपलब्ध
115 निर्वाचक का नाम : चेतनलाल पिता का नाम: नामदेव गृह संख्या : 150 उम्र : 49 लिंग : पुरुष	AWI1780238 फोटो उपलब्ध	116 निर्वाचक का नाम : लक्ष्मी पति का नाम: चेतनलाल गृह संख्या : 150 उम्र : 44 लिंग : महिला	HJY4494092 फोटो उपलब्ध	117 निर्वाचक का नाम : रीतू सोनवाने पिता का नाम: चेतनलाल सोनवाने गृह संख्या : 150 उम्र : 23 लिंग : महिला	AWI2410025 फोटो उपलब्ध
118 निर्वाचक का नाम : फुलचन्द्र पिता का नाम: गोपी गृह संख्या : 151 उम्र : 64 लिंग : पुरुष	AWI0990002 फोटो उपलब्ध	119 निर्वाचक का नाम : भुरकन पति का नाम: फुलचन्द्र गृह संख्या : 151 उम्र : 59 लिंग : महिला	AWI1780261 फोटो उपलब्ध	# 120 निर्वाचक का नाम : चैतराम ठाकरे पिता का नाम: रूपचन्द्र गृह संख्या : 152 उम्र : 74 लिंग : पुरुष	AWI2010627 फोटो उपलब्ध

121 निर्वाचक का नाम : चुनन पति का नाम: चैतराम गृह संख्या : 152 उम्र : 69 लिंग : महिला	AWI2010726 फोटो उपलब्ध	122 निर्वाचक का नाम : दूलन ठाकरे पति का नाम: गोसूलाल गृह संख्या : 152 उम्र : 59 लिंग : महिला	AWI2011153 फोटो उपलब्ध	123 निर्वाचक का नाम : गेन्दलाल पिता का नाम: चैतराम गृह संख्या : 152 उम्र : 48 लिंग : पुरुष	HJY4290193 फोटो उपलब्ध
124 निर्वाचक का नाम : नन्दकिशोर पिता का नाम: चैतराम गृह संख्या : 152 उम्र : 45 लिंग : पुरुष	HJY4290201 फोटो उपलब्ध	125 निर्वाचक का नाम : दीपा पति का नाम: गेन्दलाल गृह संख्या : 152 उम्र : 43 लिंग : महिला	HJY6661086 फोटो उपलब्ध	126 निर्वाचक का नाम : छबीलाल पिता का नाम: चैतराम गृह संख्या : 152 उम्र : 41 लिंग : पुरुष	HJY4287629 फोटो उपलब्ध
127 निर्वाचक का नाम : मीना ठाकरे पति का नाम: नन्दकिशोर गृह संख्या : 152 उम्र : 41 लिंग : महिला	HJY6661078 फोटो उपलब्ध	128 निर्वाचक का नाम : तोमेश्वरी पति का नाम: छबीलाल गृह संख्या : 152 उम्र : 41 लिंग : महिला	AWI0534909 फोटो उपलब्ध	129 निर्वाचक का नाम : गायत्री ठाकरे पति का नाम: भाउलाल ठाकरे गृह संख्या : 152 उम्र : 41 लिंग : महिला	AWI2310811 फोटो उपलब्ध
130 निर्वाचक का नाम : भाउलाल पिता का नाम: चैतराम गृह संख्या : 152 उम्र : 39 लिंग : पुरुष	AWI0534925 फोटो उपलब्ध	131 निर्वाचक का नाम : शैलेन्द्र ठाकरे पिता का नाम: गोसूलाल ठाकरे गृह संख्या : 152 उम्र : 35 लिंग : पुरुष	AWI1091255 फोटो उपलब्ध	132 निर्वाचक का नाम : महेन्द्र ठाकरे पिता का नाम: गोसूलाल ठाकरे गृह संख्या : 152 उम्र : 31 लिंग : पुरुष	AWI1091263 फोटो उपलब्ध
133 निर्वाचक का नाम : बबिता ठाकरे पति का नाम: महेन्द्र ठाकरे गृह संख्या : 152 उम्र : 27 लिंग : महिला	AWI2316594 फोटो उपलब्ध	134 निर्वाचक का नाम : कुमकुम ठाकरे पिता का नाम: गैदलाल ठाकरे गृह संख्या : 152 उम्र : 19 लिंग : महिला	AWI2441640 फोटो उपलब्ध	135 निर्वाचक का नाम : पल्लवी ठाकरे पिता का नाम: नंदकिशोर ठाकरे गृह संख्या : 152 उम्र : 19 लिंग : महिला	AWI2452829 फोटो उपलब्ध
136 निर्वाचक का नाम : काशीनाथ पिता का नाम: जोशन गृह संख्या : 153 उम्र : 69 लिंग : पुरुष	AWI2011104 फोटो उपलब्ध	137 निर्वाचक का नाम : उमन पति का नाम: काशीनाथ गृह संख्या : 153 उम्र : 67 लिंग : महिला	AWI2011096 फोटो उपलब्ध	138 निर्वाचक का नाम : महेश पिता का नाम: काशीनाथ गृह संख्या : 153 उम्र : 42 लिंग : पुरुष	AWI0571315 फोटो उपलब्ध
139 निर्वाचक का नाम : कृष्णा सोनवाने पति का नाम: महेश सोनवाने गृह संख्या : 153 उम्र : 39 लिंग : महिला	AWI1038892 फोटो उपलब्ध	140 निर्वाचक का नाम : राजु सोनवाने पिता का नाम: काशीनाथ सोनवाने गृह संख्या : 153 उम्र : 37 लिंग : पुरुष	AWI1038900 फोटो उपलब्ध	141 निर्वाचक का नाम : दिनेश सोनवाने पिता का नाम: काशीनाथ सोनवाने गृह संख्या : 153 उम्र : 36 लिंग : पुरुष	AWI1038918 फोटो उपलब्ध
142 निर्वाचक का नाम : खिलेश्वरी सोनवाने पति का नाम: दिनेश सोनवाने गृह संख्या : 153 उम्र : 33 लिंग : महिला	AWI2374882 फोटो उपलब्ध	143 निर्वाचक का नाम : सुनील सोनवाने पिता का नाम: काशीनाथ सोनवाने गृह संख्या : 153 उम्र : 30 लिंग : पुरुष	AWI1091271 फोटो उपलब्ध	144 निर्वाचक का नाम : दिलेश्वरी सोनवाने पति का नाम: राजु सोनवाने गृह संख्या : 153 उम्र : 29 लिंग : महिला	AWI2223147 फोटो उपलब्ध
145 निर्वाचक का नाम : प्रमीला पति का नाम: हिरालाल गृह संख्या : 154 उम्र : 79 लिंग : महिला	AWI1780063 फोटो उपलब्ध	146 निर्वाचक का नाम : तिलकन पति का नाम: दशराम गृह संख्या : 154 उम्र : 59 लिंग : महिला	AWI2011088 फोटो उपलब्ध	147 निर्वाचक का नाम : खिलेश्वर गौतम पिता का नाम: दशराम गौतम गृह संख्या : 154 उम्र : 42 लिंग : पुरुष	AWI2141182 फोटो उपलब्ध
148 निर्वाचक का नाम : रितुबाला गौतम पति का नाम: खिलेश्वर गौतम गृह संख्या : 154 उम्र : 35 लिंग : महिला	AWI2141174 फोटो उपलब्ध	149 निर्वाचक का नाम : हिरा पति का नाम: लेखराम गृह संख्या : 155 उम्र : 71 लिंग : महिला	AWI1780220 फोटो उपलब्ध	150 निर्वाचक का नाम : अनिल कुमार लांजेवार पिता का नाम: लेखराम लांजेवार गृह संख्या : 155 उम्र : 50 लिंग : पुरुष	AWI1301605 फोटो उपलब्ध

151 निर्वाचक का नाम : सुनिता पति का नाम: अनिलकुमार गृह संख्या : 155 उम्र : 45 लिंग : महिला	HJY4286191 फोटो उपलब्ध	152 निर्वाचक का नाम : सुनिल पिता का नाम: लेखराम गृह संख्या : 155 उम्र : 44 लिंग : पुरुष	HJY4285623 फोटो उपलब्ध	153 निर्वाचक का नाम : वर्षा लांजेवार पति का नाम: सुनील लांजेवार गृह संख्या : 155 उम्र : 40 लिंग : महिला	AWI1038926 फोटो उपलब्ध
154 निर्वाचक का नाम : शुभम लांजेवार पिता का नाम: अनिल लांजेवार गृह संख्या : 155 उम्र : 26 लिंग : पुरुष	AWI1514967 फोटो उपलब्ध	155 निर्वाचक का नाम : प्रीतम लांजेवार पिता का नाम: अनिल लांजेवार गृह संख्या : 155 उम्र : 24 लिंग : पुरुष	AWI2119394 फोटो उपलब्ध	156 निर्वाचक का नाम : परलवी लांजेवार पति का नाम: शुभम लांजेवार गृह संख्या : 155 उम्र : 24 लिंग : महिला	AWI2270924 फोटो उपलब्ध
157 निर्वाचक का नाम : नंदनी लांजेवार पति का नाम: प्रीतम लांजेवार गृह संख्या : 155 उम्र : 23 लिंग : महिला	AWI2296812 फोटो उपलब्ध	158 निर्वाचक का नाम : विठ्ठलराव लांजेवार पिता का नाम: रामजी गृह संख्या : 156 उम्र : 64 लिंग : पुरुष	AWI1780212 फोटो उपलब्ध	159 निर्वाचक का नाम : पुरस्तकला पति का नाम: इट्टल गृह संख्या : 156 उम्र : 61 लिंग : महिला	AWI1780204 फोटो उपलब्ध
160 निर्वाचक का नाम : मनीषा लांजेवार पति का नाम: शैलेंद्र लांजेवार गृह संख्या : 156 उम्र : 30 लिंग : महिला	AWI1442516 फोटो उपलब्ध	161 निर्वाचक का नाम : जितेंद्र लांजेवार पिता का नाम: विठलराव लांजेवार गृह संख्या : 156 उम्र : 27 लिंग : पुरुष	AWI1330125 फोटो उपलब्ध	162 निर्वाचक का नाम : भागचन्द पिता का नाम: तुलाराम गृह संख्या : 157 उम्र : 79 लिंग : पुरुष	AWI1780196 फोटो उपलब्ध
163 निर्वाचक का नाम : जीरा पति का नाम: भागचन्द गृह संख्या : 157 उम्र : 75 लिंग : महिला	AWI1780188 फोटो उपलब्ध	164 निर्वाचक का नाम : सरला पति का नाम: उत्तमचन्द गृह संख्या : 157 उम्र : 46 लिंग : महिला	AWI0052894 फोटो उपलब्ध	165 निर्वाचक का नाम : उत्तमचन्द पिता का नाम: भागचन्द गृह संख्या : 157 उम्र : 45 लिंग : पुरुष	HJY6661045 फोटो उपलब्ध
166 निर्वाचक का नाम : जगदीश पिता का नाम: भागचंद गृह संख्या : 157 उम्र : 40 लिंग : पुरुष	AWI0534941 फोटो उपलब्ध	167 निर्वाचक का नाम : बसन्ती पति का नाम: गोविन्दराम गृह संख्या : 158 उम्र : 92 लिंग : महिला	AWI1780253 फोटो उपलब्ध	168 निर्वाचक का नाम : फत्तूलाल पिता का नाम: गोविन्दराम गृह संख्या : 158 उम्र : 65 लिंग : पुरुष	AWI1780345 फोटो उपलब्ध
169 निर्वाचक का नाम : मुञ्जी पति का नाम: फत्तूलाल गृह संख्या : 158 उम्र : 61 लिंग : महिला	AWI1780170 फोटो उपलब्ध	170 निर्वाचक का नाम : राजकुमार पिता का नाम: गोविन्दराम गृह संख्या : 158 उम्र : 59 लिंग : पुरुष	AWI1780162 फोटो उपलब्ध	171 निर्वाचक का नाम : शान्ता पति का नाम: राजकुमार गृह संख्या : 158 उम्र : 57 लिंग : महिला	AWI1780154 फोटो उपलब्ध
172 निर्वाचक का नाम : पवन कुमार शेंडे पिता का नाम: फत्तूलाल शेंडे गृह संख्या : 158 उम्र : 31 लिंग : पुरुष	AWI2118859 फोटो उपलब्ध	173 निर्वाचक का नाम : नयना शेंडे पति का नाम: पवन कुमार शेंडे गृह संख्या : 158 उम्र : 27 लिंग : महिला	AWI2119220 फोटो उपलब्ध	174 निर्वाचक का नाम : अनुपचंद पिता का नाम: तेजराम गृह संख्या : 159/1 उम्र : 59 लिंग : पुरुष	AWI2024339 फोटो उपलब्ध
175 निर्वाचक का नाम : प्रमीला पति का नाम: अनुपचंद गृह संख्या : 159/1 उम्र : 57 लिंग : महिला	AWI1780147 फोटो उपलब्ध	176 निर्वाचक का नाम : भूपेश पिता का नाम: अनुपचंद गृह संख्या : 159/1 उम्र : 35 लिंग : पुरुष	AWI0571349 फोटो उपलब्ध	# 177 निर्वाचक का नाम : सुमित चावके पिता का नाम: अनुपचंद गृह संख्या : 159/1 उम्र : 32 लिंग : पुरुष	AWI0889592 फोटो उपलब्ध
178 निर्वाचक का नाम : वर्षा चावके पति का नाम: भूपेश चावके गृह संख्या : 159/1 उम्र : 28 लिंग : महिला	AWI2370591 फोटो उपलब्ध	179 निर्वाचक का नाम : ताराचन्द पिता का नाम: तेजराम गृह संख्या : 159/2 उम्र : 55 लिंग : पुरुष	AWI1780139 फोटो उपलब्ध	180 निर्वाचक का नाम : अलका पति का नाम: ताराचन्द गृह संख्या : 159/2 उम्र : 51 लिंग : महिला	AWI0644765 फोटो उपलब्ध

181 निर्वाचक का नाम : अमीत चावके पिता का नाम: ताराचंद चावके गृह संख्या : 159/2 उम्र : 32 लिंग : पुरुष	AWI0979468 फोटो उपलब्ध	182 निर्वाचक का नाम : अंकित चावके पिता का नाम: ताराचंद चावके गृह संख्या : 159/2 उम्र : 29 लिंग : पुरुष	AWI1514959 फोटो उपलब्ध	183 निर्वाचक का नाम : दुर्गा चावके पति का नाम: अमित चावके गृह संख्या : 159/2 उम्र : 24 लिंग : महिला	AWI2187524 फोटो उपलब्ध
184 निर्वाचक का नाम : हेमराज पिता का नाम: तेजराम गृह संख्या : 160 उम्र : 61 लिंग : पुरुष	AWI1780121 फोटो उपलब्ध	185 निर्वाचक का नाम : सकुन पति का नाम: हेमराज गृह संख्या : 160 उम्र : 59 लिंग : महिला	AWI1780113 फोटो उपलब्ध	186 निर्वाचक का नाम : खुमानचन्द पिता का नाम: तेजराम गृह संख्या : 160 उम्र : 49 लिंग : पुरुष	AWI1780105 फोटो उपलब्ध
187 निर्वाचक का नाम : गीता पति का नाम: खुमानचन्द गृह संख्या : 160 उम्र : 47 लिंग : महिला	AWI2010676 फोटो उपलब्ध	188 निर्वाचक का नाम : आनन्दराव पिता का नाम: तेजराम गृह संख्या : 160 उम्र : 44 लिंग : पुरुष	HJY4286050 फोटो उपलब्ध	189 निर्वाचक का नाम : अंजीरा पति का नाम: आनन्दराव गृह संख्या : 160 उम्र : 42 लिंग : महिला	HJY4289799 फोटो उपलब्ध
190 निर्वाचक का नाम : भामेश्वरी पति का नाम: रितेश गृह संख्या : 160 उम्र : 38 लिंग : महिला	AWI1038942 फोटो उपलब्ध	191 निर्वाचक का नाम : रितेश पिता का नाम: हेमराज गृह संख्या : 160 उम्र : 37 लिंग : पुरुष	AWI0535427 फोटो उपलब्ध	192 निर्वाचक का नाम : विकास चावके पिता का नाम: खुमांचंद चावके गृह संख्या : 160 उम्र : 30 लिंग : पुरुष	AWI2291581 फोटो उपलब्ध
193 निर्वाचक का नाम : आरती चावके पति का नाम: विकास चावके गृह संख्या : 160 उम्र : 27 लिंग : महिला	AWI2202588 फोटो उपलब्ध	194 निर्वाचक का नाम : राहुल चावके पिता का नाम: आनंदराव चावके गृह संख्या : 160 उम्र : 24 लिंग : पुरुष	AWI2320166 फोटो उपलब्ध	195 निर्वाचक का नाम : रोहित चावके पिता का नाम: आनंदराव चावके गृह संख्या : 160 उम्र : 21 लिंग : पुरुष	AWI2320224 फोटो उपलब्ध
196 निर्वाचक का नाम : महेश पिता का नाम: गोसाई गृह संख्या : 161 उम्र : 46 लिंग : पुरुष	HJY4285615 फोटो उपलब्ध	197 निर्वाचक का नाम : दिनेशकुमार पिता का नाम: गोसाई गृह संख्या : 161 उम्र : 44 लिंग : पुरुष	HJY4287439 फोटो उपलब्ध	198 निर्वाचक का नाम : दुर्गा पति का नाम: महेश गृह संख्या : 161 उम्र : 42 लिंग : महिला	HJY4288072 फोटो उपलब्ध
199 निर्वाचक का नाम : कमलेश पिता का नाम: सम्भाजी गृह संख्या : 161 उम्र : 41 लिंग : पुरुष	HJY4287504 फोटो उपलब्ध	200 निर्वाचक का नाम : मीनाक्षी पति का नाम: कमलेश गृह संख्या : 161 उम्र : 38 लिंग : महिला	AWI0644922 फोटो उपलब्ध	201 निर्वाचक का नाम : सुशीला पति का नाम: दिनेशकुमार गृह संख्या : 161 उम्र : 36 लिंग : महिला	AWI0571356 फोटो उपलब्ध
202 निर्वाचक का नाम : मीरा पति का नाम: सम्भाजी गृह संख्या : 162 उम्र : 64 लिंग : महिला	AWI1780337 फोटो उपलब्ध	203 निर्वाचक का नाम : तेजलाल पिता का नाम: शिवाजी गृह संख्या : 162 उम्र : 61 लिंग : पुरुष	AWI1780329 फोटो उपलब्ध	204 निर्वाचक का नाम : कला पति का नाम: तेजलाल गृह संख्या : 162 उम्र : 57 लिंग : महिला	AWI1780311 फोटो उपलब्ध
205 निर्वाचक का नाम : लोकचन्द पिता का नाम: शिवाजी गृह संख्या : 162 उम्र : 53 लिंग : पुरुष	AWI1780303 फोटो उपलब्ध	206 निर्वाचक का नाम : चन्द्रकला पति का नाम: लोकचन्द गृह संख्या : 162 उम्र : 50 लिंग : महिला	AWI1780295 फोटो उपलब्ध	207 निर्वाचक का नाम : सुनील कारेमोरे पिता का नाम: तेजलाल गृह संख्या : 162 उम्र : 41 लिंग : पुरुष	HJY4285714 फोटो उपलब्ध
208 निर्वाचक का नाम : आरती कारेमोरे पति का नाम: सुनील कारेमोरे गृह संख्या : 162 उम्र : 36 लिंग : महिला	AWI0759944 फोटो उपलब्ध	209 निर्वाचक का नाम : संदीप कारेमोरे पिता का नाम: लोकचंद कारेमोरे गृह संख्या : 162 उम्र : 25 लिंग : पुरुष	AWI2141166 फोटो उपलब्ध	210 निर्वाचक का नाम : धनपाल पिता का नाम: शौभाराम गृह संख्या : 166 उम्र : 66 लिंग : पुरुष	AWI1780287 फोटो उपलब्ध

211	AWI1780279	निर्वाचक का नाम : तरासन पति का नाम: धनपाल गृह संख्या : 166 उम्र : 64 लिंग : महिला	फोटो उपलब्ध	212	HJY4285680	निर्वाचक का नाम : महेशकुमार पिता का नाम: धनपाल गृह संख्या : 166 उम्र : 44 लिंग : पुरुष	फोटो उपलब्ध	213	AWI0534958	निर्वाचक का नाम : उलासन पति का नाम: महेश गृह संख्या : 166 उम्र : 42 लिंग : महिला	फोटो उपलब्ध
214	AWI1780444	निर्वाचक का नाम : कौशला बाई राहंगडाले पति का नाम: बाबूलाल गृह संख्या : 166/1 उम्र : 61 लिंग : महिला	फोटो उपलब्ध	215	AWI1780451	निर्वाचक का नाम : बाबूलाल राहंगडाले पिता का नाम: शोभाराम गृह संख्या : 166/1 उम्र : 61 लिंग : पुरुष	फोटो उपलब्ध	216	AWI1159789	निर्वाचक का नाम : लकेश राहंगडाले पिता का नाम: बाबूलाल राहंगडाले गृह संख्या : 166/1 उम्र : 30 लिंग : पुरुष	फोटो उपलब्ध
217	AWI2362010	निर्वाचक का नाम : दिशू राहंगडाले पति का नाम: लकेश राहंगडाले गृह संख्या : 166/1 उम्र : 25 लिंग : महिला	फोटो उपलब्ध	218	AWI1780436	निर्वाचक का नाम : महिपाल पिता का नाम: शोभाराम गृह संख्या : 166/2 उम्र : 61 लिंग : पुरुष	फोटो उपलब्ध	219	AWI1780428	निर्वाचक का नाम : तारन पति का नाम: महिपाल गृह संख्या : 166/2 उम्र : 58 लिंग : महिला	फोटो उपलब्ध
220	AWI1091206	निर्वाचक का नाम : ललित कुमार राहंगडाले पिता का नाम: महिपाल राहंगडाले गृह संख्या : 166/2 उम्र : 33 लिंग : पुरुष	फोटो उपलब्ध	221	AWI2209252	निर्वाचक का नाम : सोनू रहंगदाले पति का नाम: ललित कुमार रहंगदाले गृह संख्या : 166/2 उम्र : 29 लिंग : महिला	फोटो उपलब्ध	222	AWI2359834	निर्वाचक का नाम : जानूसायी रहंगदाले पति का नाम: जियालाल रहंगदाले गृह संख्या : 166/3 उम्र : 50 लिंग : महिला	फोटो उपलब्ध
223	AWI1780469	निर्वाचक का नाम : जीयालाल पिता का नाम: शोभाराम गृह संख्या : 166/3 उम्र : 49 लिंग : पुरुष	फोटो उपलब्ध	224	AWI1780402	निर्वाचक का नाम : हिरा पिता का नाम: सुकचन्द गृह संख्या : 167 उम्र : 51 लिंग : महिला	फोटो उपलब्ध	225	HJY4493607	निर्वाचक का नाम : धनपाल पिता का नाम: सुकचन्द गृह संख्या : 167 उम्र : 46 लिंग : पुरुष	फोटो उपलब्ध
226	HJY4493649	निर्वाचक का नाम : रेखा पति का नाम: धनपाल गृह संख्या : 167 उम्र : 43 लिंग : महिला	फोटो उपलब्ध	227	HJY6661581	निर्वाचक का नाम : शिशुपाल पिता का नाम: सुकचन्द गृह संख्या : 167 उम्र : 42 लिंग : पुरुष	फोटो उपलब्ध	228	AWI2141406	निर्वाचक का नाम : वर्षा अगासे पति का नाम: शिशुपाल अगासे गृह संख्या : 167 उम्र : 31 लिंग : महिला	फोटो उपलब्ध
229	AWI2341451	निर्वाचक का नाम : आकाश अगासे पिता का नाम: धनपाल अगासे गृह संख्या : 167 उम्र : 23 लिंग : पुरुष	फोटो उपलब्ध	230	AWI2341360	निर्वाचक का नाम : आंचल अगासे पिता का नाम: धनपाल अगासे गृह संख्या : 167 उम्र : 21 लिंग : महिला	फोटो उपलब्ध	231	AWI2010692	निर्वाचक का नाम : शीशुपाल पिता का नाम: टेकचन्द गृह संख्या : 168 उम्र : 48 लिंग : पुरुष	फोटो उपलब्ध
232	HJY4493631	निर्वाचक का नाम : शिशुला पति का नाम: शिशुपाल गृह संख्या : 168 उम्र : 46 लिंग : महिला	फोटो उपलब्ध	233	AWI1780394	निर्वाचक का नाम : पारबता पति का नाम: कारूलाल गृह संख्या : 168/1 उम्र : 78 लिंग : महिला	फोटो उपलब्ध	234	AWI1780386	निर्वाचक का नाम : परमानन्द पिता का नाम: कारूलाल गृह संख्या : 168/1 उम्र : 48 लिंग : पुरुष	फोटो उपलब्ध
235	AWI0052902	निर्वाचक का नाम : रेखा पति का नाम: परमानन्द गृह संख्या : 168/1 उम्र : 47 लिंग : महिला	फोटो उपलब्ध	236	AWI2380475	निर्वाचक का नाम : रोहित पारधी पिता का नाम: परमानंद पारधी गृह संख्या : 168/1 उम्र : 24 लिंग : पुरुष	फोटो उपलब्ध	237	AWI2024354	निर्वाचक का नाम : भागचंद पारधी पिता का नाम: रूपचंद पारधी गृह संख्या : 168/2 उम्र : 57 लिंग : पुरुष	फोटो उपलब्ध
238	AWI1780378	निर्वाचक का नाम : वीणा पारधी पति का नाम: भागचंद पारधी गृह संख्या : 168/2 उम्र : 50 लिंग : महिला	फोटो उपलब्ध	239	AWI2169811	निर्वाचक का नाम : निकेतन पारधी पिता का नाम: भागचंद पारधी गृह संख्या : 168/2 उम्र : 22 लिंग : पुरुष	फोटो उपलब्ध	240	HJY6661508	निर्वाचक का नाम : कपूर पति का नाम: कपुरचन्द गृह संख्या : 169 उम्र : 77 लिंग : महिला	फोटो उपलब्ध

241 निर्वाचक का नाम : फुलनबाई पारधी पति का नाम: लालचन्द पारधी गृह संख्या : 169 उम्र : 57 लिंग : महिला	AWI2400349 फोटो उपलब्ध	242 निर्वाचक का नाम : धरमचन्द पिता का नाम: कपुरचंद गृह संख्या : 169 उम्र : 49 लिंग : पुरुष	AWI1780352 फोटो उपलब्ध	243 निर्वाचक का नाम : चन्द्रकला पति का नाम: धरमचन्द गृह संख्या : 169 उम्र : 47 लिंग : महिला	HJY4494258 फोटो उपलब्ध
244 निर्वाचक का नाम : कमलेश पारधी पिता का नाम: धरमचंद पारधी गृह संख्या : 169 उम्र : 28 लिंग : पुरुष	AWI2136257 फोटो उपलब्ध	245 निर्वाचक का नाम : महिमा पारधी पति का नाम: कमलेश पारधी गृह संख्या : 169 उम्र : 23 लिंग : महिला	AWI2298826 फोटो उपलब्ध	246 निर्वाचक का नाम : गिरधारी पिता का नाम: रूपचन्द गृह संख्या : 169/1 उम्र : 52 लिंग : पुरुष	AWI1780501 फोटो उपलब्ध
247 निर्वाचक का नाम : संगीता पति का नाम: गिरधारी गृह संख्या : 169/1 उम्र : 47 लिंग : महिला	HJY4289567 फोटो उपलब्ध	248 निर्वाचक का नाम : भागचन्द पिता का नाम: रूपचन्द गृह संख्या : 170 उम्र : 59 लिंग : पुरुष	AWI2011070 फोटो उपलब्ध	249 निर्वाचक का नाम : यशोदा पति का नाम: भागचन्द गृह संख्या : 170 उम्र : 57 लिंग : महिला	AWI2011062 फोटो उपलब्ध
250 निर्वाचक का नाम : रामचन्द पिता का नाम: निलाजी गृह संख्या : 171 उम्र : 68 लिंग : पुरुष	AWI0052910 फोटो उपलब्ध	251 निर्वाचक का नाम : बिरन पति का नाम: रामचन्द गृह संख्या : 171 उम्र : 61 लिंग : महिला	AWI1780493 फोटो उपलब्ध	252 निर्वाचक का नाम : विजयकुमार पिता का नाम: रामचंद गृह संख्या : 171 उम्र : 40 लिंग : पुरुष	AWI0534990 फोटो उपलब्ध
253 निर्वाचक का नाम : मीना अगासे पति का नाम: विजय अगासे गृह संख्या : 171 उम्र : 28 लिंग : महिला	AWI2121630 फोटो उपलब्ध	254 निर्वाचक का नाम : अजय अगासे पिता का नाम: रामचंद अगासे गृह संख्या : 171 उम्र : 27 लिंग : पुरुष	AWI1330133 फोटो उपलब्ध	255 निर्वाचक का नाम : वंदना अगासे पति का नाम: अजय अगासे गृह संख्या : 171 उम्र : 25 लिंग : महिला	AWI2121622 फोटो उपलब्ध
256 निर्वाचक का नाम : जशोदा पति का नाम: प्रेमचन्द गृह संख्या : 172 उम्र : 61 लिंग : महिला	AWI1841576 फोटो उपलब्ध	257 निर्वाचक का नाम : चिन्तामन पिता का नाम: दशरथ गृह संख्या : 173 उम्र : 83 लिंग : पुरुष	AWI1780519 फोटो उपलब्ध	258 निर्वाचक का नाम : सवीता पति का नाम: महेश गृह संख्या : 173 उम्र : 52 लिंग : महिला	AWI1780477 फोटो उपलब्ध
259 निर्वाचक का नाम : राजू पिता का नाम: चिन्तामन गृह संख्या : 173 उम्र : 51 लिंग : पुरुष	HJY4299905 फोटो उपलब्ध	260 निर्वाचक का नाम : बंशीधर पिता का नाम: चिन्तामन गृह संख्या : 173 उम्र : 48 लिंग : पुरुष	AWI0644773 फोटो उपलब्ध	261 निर्वाचक का नाम : दुर्गा पति का नाम: राजू गृह संख्या : 173 उम्र : 47 लिंग : महिला	AWI0571364 फोटो उपलब्ध
262 निर्वाचक का नाम : कविता पति का नाम: बंशीधर गृह संख्या : 173 उम्र : 45 लिंग : महिला	HJY6661573 फोटो उपलब्ध	263 निर्वाचक का नाम : माया पिता का नाम: चिन्तामन गृह संख्या : 173 उम्र : 45 लिंग : महिला	HJY6661565 फोटो उपलब्ध	264 निर्वाचक का नाम : कन्हैया अगासे पिता का नाम: महेश अगासे गृह संख्या : 173 उम्र : 34 लिंग : पुरुष	AWI0832097 फोटो उपलब्ध
265 निर्वाचक का नाम : अर्जुन अगासे पिता का नाम: महेश अगासे गृह संख्या : 173 उम्र : 30 लिंग : पुरुष	AWI1159797 फोटो उपलब्ध	266 निर्वाचक का नाम : गीता अगासे पति का नाम: कन्हैया अगासे गृह संख्या : 173 उम्र : 24 लिंग : महिला	AWI2197127 फोटो उपलब्ध	267 निर्वाचक का नाम : जैवन्ता पति का नाम: मोतीराम गृह संख्या : 174 उम्र : 83 लिंग : महिला	AWI1841584 फोटो उपलब्ध
268 निर्वाचक का नाम : प्रकाश पिता का नाम: मोतीराम गृह संख्या : 174 उम्र : 43 लिंग : पुरुष	HJY4285631 फोटो उपलब्ध	269 निर्वाचक का नाम : कन्हैयालाल पिता का नाम: वैवकराम गृह संख्या : 175 उम्र : 48 लिंग : पुरुष	AWI2024610 फोटो उपलब्ध	270 निर्वाचक का नाम : अक्षय लांजेवार पिता का नाम: कन्हैयालाल लांजेवार गृह संख्या : 175 उम्र : 27 लिंग : पुरुष	AWI1330141 फोटो उपलब्ध

271	AWI2391522	निर्वाचक का नाम : कृष्णा लांजेवार पति का नाम: निश्रय लांजेवार गृह संख्या : 175 उम्र : 26 लिंग : महिला	फोटो उपलब्ध	272	AWI2332286	निर्वाचक का नाम : निश्रय लांजेवार पिता का नाम: कन्हैयालाल लांजेवार गृह संख्या : 175 उम्र : 25 लिंग : पुरुष	फोटो उपलब्ध	273	HJY4285789	निर्वाचक का नाम : प्रदीप चौरे पिता का नाम: प्रहलाद चौरे गृह संख्या : 176 उम्र : 43 लिंग : पुरुष	फोटो उपलब्ध
274	AWI1401439	निर्वाचक का नाम : सुरेखा चौरे पति का नाम: प्रदीप चौरे गृह संख्या : 176 उम्र : 36 लिंग : महिला	फोटो उपलब्ध	275	AWI1038967	निर्वाचक का नाम : शांता मैश्राम पति का नाम: येवकराज मैश्राम गृह संख्या : 176/1 उम्र : 67 लिंग : महिला	फोटो उपलब्ध	276	AWI1038975	निर्वाचक का नाम : दीपक मैश्राम पिता का नाम: येवकराज मैश्राम गृह संख्या : 176/1 उम्र : 40 लिंग : पुरुष	फोटो उपलब्ध
277	AWI1038983	निर्वाचक का नाम : सोनम मैश्राम पति का नाम: दीपक मैश्राम गृह संख्या : 176/1 उम्र : 33 लिंग : महिला	फोटो उपलब्ध	278	AWI1780527	निर्वाचक का नाम : सर्वसता पति का नाम: शंकरराव गृह संख्या : 178 उम्र : 84 लिंग : महिला	फोटो उपलब्ध	279	AWI1780535	निर्वाचक का नाम : आनन्दराव पिता का नाम: शंकरराव गृह संख्या : 178 उम्र : 48 लिंग : पुरुष	फोटो उपलब्ध
280	AWI2341816	निर्वाचक का नाम : प्रकाश कावरे पिता का नाम: शंकरराव कावरे गृह संख्या : 178 उम्र : 45 लिंग : पुरुष	फोटो उपलब्ध	281	HJY4286472	निर्वाचक का नाम : अनिता पति का नाम: आनंदराव गृह संख्या : 178 उम्र : 43 लिंग : महिला	फोटो उपलब्ध	282	AWI1091214	निर्वाचक का नाम : कल्पना कावरे पति का नाम: प्रकाशराव कावरे गृह संख्या : 178 उम्र : 43 लिंग : महिला	फोटो उपलब्ध
283	AWI2133882	निर्वाचक का नाम : राहुल कावरे पिता का नाम: आनंदराव कावरे गृह संख्या : 178 उम्र : 25 लिंग : पुरुष	फोटो उपलब्ध	284	AWI2133874	निर्वाचक का नाम : खुशबु पिता का नाम: आनंदराव गृह संख्या : 178 उम्र : 23 लिंग : महिला	फोटो उपलब्ध	285	AWI2141414	निर्वाचक का नाम : सुनीता लांजेवार पति का नाम: यशवंत लांजेवार गृह संख्या : 178/1 उम्र : 57 लिंग : महिला	फोटो उपलब्ध
286	AWI2141422	निर्वाचक का नाम : मंगला लांजेवार पिता का नाम: यशवंत लांजेवार गृह संख्या : 178/1 उम्र : 34 लिंग : महिला	फोटो उपलब्ध	287	AWI1780543	निर्वाचक का नाम : किशोर पिता का नाम: रूपचन्द गृह संख्या : 179 उम्र : 48 लिंग : पुरुष	फोटो उपलब्ध	288	HJY4287561	निर्वाचक का नाम : किरन पति का नाम: किशोर गृह संख्या : 179 उम्र : 45 लिंग : महिला	फोटो उपलब्ध
289	AWI0741579	निर्वाचक का नाम : भूपेंद्र पिता का नाम: परमानंद गृह संख्या : 179 उम्र : 34 लिंग : पुरुष	फोटो उपलब्ध	290	AWI2290591	निर्वाचक का नाम : संगीता लांजेवार पति का नाम: भूपेंद्र लांजेवार गृह संख्या : 179 उम्र : 31 लिंग : महिला	फोटो उपलब्ध	291	AWI1841998	निर्वाचक का नाम : ओमप्रकाश पिता का नाम: गोपीचन्द गृह संख्या : 180 उम्र : 56 लिंग : पुरुष	फोटो उपलब्ध
292	AWI1038991	निर्वाचक का नाम : पुष्पलता पति का नाम: ओमप्रकाश गृह संख्या : 180 उम्र : 42 लिंग : महिला	फोटो उपलब्ध	# 293	AWI0802561	निर्वाचक का नाम : आशीष लांजेवार पिता का नाम: ओमप्रकाश गृह संख्या : 180 उम्र : 32 लिंग : पुरुष	फोटो उपलब्ध	294	HJY4289658	निर्वाचक का नाम : गीता लांजेवार पति का नाम: रवींद्र लांजेवार गृह संख्या : 180/1 उम्र : 46 लिंग : महिला	फोटो उपलब्ध
295	AWI2141208	निर्वाचक का नाम : पवित्र लांजेवार पिता का नाम: रविंद्र लांजेवार गृह संख्या : 180/1 उम्र : 24 लिंग : पुरुष	फोटो उपलब्ध	296	HJY4289641	निर्वाचक का नाम : माया पति का नाम: सुरेंद्र गृह संख्या : 180/2 उम्र : 45 लिंग : महिला	फोटो उपलब्ध	297	AWI2354025	निर्वाचक का नाम : वैशाली लांजेवार पिता का नाम: सुरेंद्र लांजेवार गृह संख्या : 180/2 उम्र : 24 लिंग : महिला	फोटो उपलब्ध
298	AWI1781327	निर्वाचक का नाम : कला पति का नाम: राधेश्याम गृह संख्या : 180/3 उम्र : 54 लिंग : महिला	फोटो उपलब्ध	299	AWI0535005	निर्वाचक का नाम : सूर्यपाल पिता का नाम: राधेश्याम गृह संख्या : 180/3 उम्र : 37 लिंग : पुरुष	फोटो उपलब्ध	300	AWI1091222	निर्वाचक का नाम : रश्मी लांजेवार पति का नाम: सूर्यपाल लांजेवार गृह संख्या : 180/3 उम्र : 36 लिंग : महिला	फोटो उपलब्ध

301	AWI1330158	निर्वाचक का नाम : चन्द्रपाल लांजेवार पिता का नाम: राधेश्याम लांजेवार गृह संख्या : 180/3 उम्र : 29 लिंग : पुरुष	फोटो उपलब्ध	302	AWI2443745	निर्वाचक का नाम : सोनम लांजेवार पिता का नाम: चंद्रपाल लांजेवार गृह संख्या : 180/3 उम्र : 27 लिंग : महिला	फोटो उपलब्ध	303	AWI2188795	निर्वाचक का नाम : समीर लांजेवार पिता का नाम: राधेश्याम लांजेवार गृह संख्या : 180/3 उम्र : 25 लिंग : पुरुष	फोटो उपलब्ध
304	AWI1781343	निर्वाचक का नाम : अशोक पिता का नाम: रूपचन्द गृह संख्या : 182 उम्र : 61 लिंग : पुरुष	फोटो उपलब्ध	305	AWI0709873	निर्वाचक का नाम : हिरकन पिता का नाम: अशोक गृह संख्या : 182 उम्र : 59 लिंग : महिला	फोटो उपलब्ध	306	AWI0909903	निर्वाचक का नाम : लतेश्वरी पिता का नाम: शैलेन्द्र गृह संख्या : 182 उम्र : 38 लिंग : महिला	फोटो उपलब्ध
307	AWI0889519	निर्वाचक का नाम : राजेन्द्र पिता का नाम: अशोक गृह संख्या : 182 उम्र : 36 लिंग : पुरुष	फोटो उपलब्ध	308	AWI0889584	निर्वाचक का नाम : शैलेन्द्र पिता का नाम: अशोक गृह संख्या : 182 उम्र : 35 लिंग : पुरुष	फोटो उपलब्ध	309	AWI2112373	निर्वाचक का नाम : कैलाश कुमार लांजेवार पिता का नाम: अशोक लांजेवार गृह संख्या : 182 उम्र : 29 लिंग : पुरुष	फोटो उपलब्ध
310	AWI1457258	निर्वाचक का नाम : शानू लांजेवार पिता का नाम: राजेन्द्र लांजेवार गृह संख्या : 182 उम्र : 27 लिंग : महिला	फोटो उपलब्ध	311	HJY6661557	निर्वाचक का नाम : तरासन पिता का नाम: प्रभू गृह संख्या : 184 उम्र : 69 लिंग : महिला	फोटो उपलब्ध	312	HJY4285649	निर्वाचक का नाम : अनिल कोहरे पिता का नाम: प्रभू गृह संख्या : 184 उम्र : 43 लिंग : पुरुष	फोटो उपलब्ध
313	AWI1133925	निर्वाचक का नाम : मुक्ताबाई कोहरे पिता का नाम: अनिल कोहरे गृह संख्या : 184 उम्र : 42 लिंग : महिला	फोटो उपलब्ध	314	AWI1780600	निर्वाचक का नाम : उमा पिता का नाम: शिवदयाल गृह संख्या : 185 उम्र : 52 लिंग : महिला	फोटो उपलब्ध	315	AWI1159821	निर्वाचक का नाम : करण लांजेवार पिता का नाम: शिवदयाल लांजेवार गृह संख्या : 185 उम्र : 30 लिंग : पुरुष	फोटो उपलब्ध
316	AWI1330224	निर्वाचक का नाम : धरमचंद लांजेवार पिता का नाम: शिवदयाल लांजेवार गृह संख्या : 185 उम्र : 28 लिंग : पुरुष	फोटो उपलब्ध	317	AWI2160505	निर्वाचक का नाम : इन्दु लांजेवार पिता का नाम: धरमचंद लांजेवार गृह संख्या : 185 उम्र : 26 लिंग : महिला	फोटो उपलब्ध	318	AWI2341519	निर्वाचक का नाम : करिश्मा लांजेवार पिता का नाम: करण लांजेवार गृह संख्या : 185 उम्र : 26 लिंग : महिला	फोटो उपलब्ध
319	AWI1780857	निर्वाचक का नाम : शीला पिता का नाम: अशोक गृह संख्या : 186 उम्र : 52 लिंग : महिला	फोटो उपलब्ध	320	HJY4175477	निर्वाचक का नाम : तीरन पिता का नाम: अशोक गृह संख्या : 186 उम्र : 50 लिंग : महिला	फोटो उपलब्ध	321	AWI0644930	निर्वाचक का नाम : कैलाश पिता का नाम: अशोक गृह संख्या : 186 उम्र : 34 लिंग : पुरुष	फोटो उपलब्ध
322	AWI0802587	निर्वाचक का नाम : विलास कोहरे पिता का नाम: अशोक गृह संख्या : 186 उम्र : 33 लिंग : पुरुष	फोटो उपलब्ध	323	AWI2242410	निर्वाचक का नाम : विकास कोहरे पिता का नाम: अशोक कोहरे गृह संख्या : 186 उम्र : 30 लिंग : पुरुष	फोटो उपलब्ध	324	AWI2341659	निर्वाचक का नाम : वैशाली कोहरे पिता का नाम: विलास कोहरे गृह संख्या : 186 उम्र : 27 लिंग : महिला	फोटो उपलब्ध
325	AWI2360022	निर्वाचक का नाम : कृष्ण कुमार कोहरे पिता का नाम: अशोक कोहरे गृह संख्या : 186 उम्र : 25 लिंग : पुरुष	फोटो उपलब्ध	326	AWI1209857	निर्वाचक का नाम : हेमलता परते पिता का नाम: डुलीचंद परते गृह संख्या : 188 उम्र : 56 लिंग : महिला	फोटो उपलब्ध	327	AWI1842012	निर्वाचक का नाम : पंचफुला पिता का नाम: रूचचन्द गृह संख्या : 188 उम्र : 49 लिंग : महिला	फोटो उपलब्ध
328	AWI1209865	निर्वाचक का नाम : दीपक परते पिता का नाम: डुलीचंद परते गृह संख्या : 188 उम्र : 36 लिंग : पुरुष	फोटो उपलब्ध	329	AWI1209873	निर्वाचक का नाम : अनुराग परते पिता का नाम: डुलीचंद परते गृह संख्या : 188 उम्र : 34 लिंग : पुरुष	फोटो उपलब्ध	330	AWI1442532	निर्वाचक का नाम : यशोदा परते पिता का नाम: दीपक परते गृह संख्या : 188 उम्र : 32 लिंग : महिला	फोटो उपलब्ध

331	AWI1780584	निर्वाचक का नाम : यशू नागवंशी पति का नाम: छबीलाल गृह संख्या : 189 उम्र : 61 लिंग : महिला	332	HJY4635835	निर्वाचक का नाम : सुनील पिता का नाम: छबीलाल गृह संख्या : 189 उम्र : 42 लिंग : पुरुष	333	AWI0832105	निर्वाचक का नाम : रत्नकला नागवंशी पति का नाम: सुनील नागवंशी गृह संख्या : 189 उम्र : 36 लिंग : महिला
334	AWI2011161	निर्वाचक का नाम : रायवंती शिव पति का नाम: भरतलाल शिव गृह संख्या : 190 उम्र : 76 लिंग : महिला	335	AWI2011179	निर्वाचक का नाम : भागवन्ती पति का नाम: भरतलाल गृह संख्या : 190 उम्र : 56 लिंग : महिला	336	HJY4494209	निर्वाचक का नाम : सारदेश्वर पिता का नाम: भरतलाल गृह संख्या : 190 उम्र : 40 लिंग : पुरुष
337	AWI0623499	निर्वाचक का नाम : विजय पिता का नाम: अशोक गृह संख्या : 192 उम्र : 36 लिंग : पुरुष	338	AWI1453059	निर्वाचक का नाम : पंछी खरोले पिता का नाम: रामप्रसाद खरोले गृह संख्या : 192 उम्र : 30 लिंग : महिला	339	AWI0644807	निर्वाचक का नाम : सत्यफुला पति का नाम: अशोककुमार गृह संख्या : 192/1 उम्र : 60 लिंग : महिला
340	AWI2024560	निर्वाचक का नाम : शान्ती पति का नाम: शिवलाल गृह संख्या : 193 उम्र : 84 लिंग : महिला	341	AWI1781269	निर्वाचक का नाम : प्रकाश पिता का नाम: शिवलाल गृह संख्या : 193 उम्र : 55 लिंग : पुरुष	342	AWI1780576	निर्वाचक का नाम : संगीता पति का नाम: प्रकाश गृह संख्या : 193 उम्र : 50 लिंग : महिला
343	HJY4493664	निर्वाचक का नाम : कंचना रंगारी पति का नाम: सुभाष रंगारी गृह संख्या : 193 उम्र : 44 लिंग : महिला	344	AWI1330232	निर्वाचक का नाम : आलोक रंगारी पिता का नाम: प्रकाशचन्द रंगारी गृह संख्या : 193 उम्र : 29 लिंग : पुरुष	345	AWI1330240	निर्वाचक का नाम : आरती रंगारी पिता का नाम: प्रकाशचन्द रंगारी गृह संख्या : 193 उम्र : 27 लिंग : महिला
346	AWI2437176	निर्वाचक का नाम : आकृति रंगारी पिता का नाम: सुभाष चंद्र रंगारी गृह संख्या : 193 उम्र : 19 लिंग : महिला	347	HJY4286274	निर्वाचक का नाम : पुस्तकला पिता का नाम: हनू गृह संख्या : 194 उम्र : 73 लिंग : महिला	348	AWI0052944	निर्वाचक का नाम : अनुसुईया पति का नाम: हेमराज गृह संख्या : 195 उम्र : 42 लिंग : महिला
349	HJY4285441	निर्वाचक का नाम : हेमराज पिता का नाम: बृजलाल गृह संख्या : 195 उम्र : 41 लिंग : पुरुष	350	HJY4494001	निर्वाचक का नाम : शान्ता पति का नाम: इस्लाल गृह संख्या : 196 उम्र : 61 लिंग : महिला	351	AWI0535013	निर्वाचक का नाम : संजय सेंद्रे पिता का नाम: ईसुलाल गृह संख्या : 196 उम्र : 37 लिंग : पुरुष
352	AWI2112407	निर्वाचक का नाम : सुप्रिया शेन्द्रे पति का नाम: संजय शेन्द्रे गृह संख्या : 196 उम्र : 33 लिंग : महिला	353	AWI1842400	निर्वाचक का नाम : शिसुला पति का नाम: हुकूमचन्द गृह संख्या : 196/1 उम्र : 64 लिंग : महिला	354	AWI1780873	निर्वाचक का नाम : राधेश्याम पिता का नाम: हुकूमचन्द गृह संख्या : 196/1 उम्र : 48 लिंग : पुरुष
355	AWI0571372	निर्वाचक का नाम : अरूण पिता का नाम: रामजी गृह संख्या : 196/1 उम्र : 47 लिंग : पुरुष	356	AWI0535039	निर्वाचक का नाम : सुनिता पति का नाम: राधेश्याम गृह संख्या : 196/1 उम्र : 41 लिंग : महिला	357	AWI0571380	निर्वाचक का नाम : रतना पति का नाम: अरूण गृह संख्या : 196/1 उम्र : 40 लिंग : महिला
358	AWI1039007	निर्वाचक का नाम : अनिता पति का नाम: मधु गृह संख्या : 196/1 उम्र : 34 लिंग : महिला	359	HJY4494084	निर्वाचक का नाम : कान्ता पति का नाम: बन्शी गृह संख्या : 197 उम्र : 63 लिंग : महिला	360	AWI0052969	निर्वाचक का नाम : सुशीला पति का नाम: देवानन्द गृह संख्या : 197 उम्र : 41 लिंग : महिला

361	HJY4493235	निर्वाचक का नाम : देवानन्द पिता का नाम: बन्शी गृह संख्या : 197 उम्र : 40 लिंग : पुरुष	362	AWI1781483	निर्वाचक का नाम : पुनाराम कारेमोरे पिता का नाम: जागोबा कारेमोरे गृह संख्या : 198 उम्र : 71 लिंग : पुरुष	363	AWI1780881	निर्वाचक का नाम : छ्चू पति का नाम: पुनाराम गृह संख्या : 198 उम्र : 69 लिंग : महिला
364	AWI1780899	निर्वाचक का नाम : कैलाश पिता का नाम: पुनाराम गृह संख्या : 198 उम्र : 47 लिंग : पुरुष	365	AWI0038091	निर्वाचक का नाम : किरण पति का नाम: कैलाशकुमार गृह संख्या : 198 उम्र : 45 लिंग : महिला	366	AWI1401421	निर्वाचक का नाम : आयुषी करेमोरे पिता का नाम: कैलाश करेमोरे गृह संख्या : 198 उम्र : 26 लिंग : महिला
367	AWI2342210	निर्वाचक का नाम : अभिषेक कारेमोरे पिता का नाम: कैलाश कारेमोरे गृह संख्या : 198 उम्र : 25 लिंग : पुरुष	368	AWI2342178	निर्वाचक का नाम : आस्था कारेमोरे पिता का नाम: कैलाश कारेमोरे गृह संख्या : 198 उम्र : 22 लिंग : महिला	369	HJY4635850	निर्वाचक का नाम : सतीष कुमार पिता का नाम: मनीराम गृह संख्या : 198/क उम्र : 51 लिंग : पुरुष
370	HJY4610895	निर्वाचक का नाम : कृष्णकुमार पिता का नाम: मनीराम गृह संख्या : 198/क उम्र : 44 लिंग : पुरुष	371	AWI0535047	निर्वाचक का नाम : भारती पति का नाम: कृष्णकुमार गृह संख्या : 198/क उम्र : 42 लिंग : महिला	372	AWI0038109	निर्वाचक का नाम : ममता पति का नाम: सतीष कुमार गृह संख्या : 198/क उम्र : 41 लिंग : महिला
373	AWI2307668	निर्वाचक का नाम : रिया रोकडे पिता का नाम: कृष्णा कुमार रोकडे गृह संख्या : 198/क उम्र : 20 लिंग : महिला	374	AWI2397529	निर्वाचक का नाम : नमिता रोकडे पिता का नाम: सतीश रोकडे गृह संख्या : 198/क उम्र : 20 लिंग : महिला	375	AWI2150548	निर्वाचक का नाम : खुशी रोकडे पिता का नाम: सतीश रोकडे गृह संख्या : 198/क उम्र : 23 लिंग : महिला
376	AWI1780907	निर्वाचक का नाम : देवरत्ना पति का नाम: नरेश गृह संख्या : 199 उम्र : 73 लिंग : महिला	377	AWI0832113	निर्वाचक का नाम : मोहित ठाकुर पिता का नाम: नरेश गृह संख्या : 199 उम्र : 32 लिंग : पुरुष	378	AWI2133841	निर्वाचक का नाम : आशा ठाकुर पति का नाम: मोहित ठाकुर गृह संख्या : 199 उम्र : 26 लिंग : महिला
379	HJY4285433	निर्वाचक का नाम : अक्षयकुमार ठाकुर पिता का नाम: सुरेश ठाकुर गृह संख्या : 200 उम्र : 44 लिंग : पुरुष	380	AWI0832147	निर्वाचक का नाम : योगिता ठाकुर पति का नाम: अक्षय कुमार ठाकुर गृह संख्या : 200 उम्र : 41 लिंग : महिला	381	AWI1780659	निर्वाचक का नाम : जना लांजेवार पति का नाम: सुरेन्द्र गृह संख्या : 201 उम्र : 57 लिंग : महिला
382	AWI1330257	निर्वाचक का नाम : आशिष लांजेवार पिता का नाम: सुरेन्द्र लांजेवार गृह संख्या : 201 उम्र : 28 लिंग : पुरुष	383	AWI2187532	निर्वाचक का नाम : मनीषा लांजेवार पति का नाम: आशीष लांजेवार गृह संख्या : 201 उम्र : 25 लिंग : महिला	384	AWI1780642	निर्वाचक का नाम : चरणलाल पिता का नाम: ज्ञानीराम गृह संख्या : 203 उम्र : 50 लिंग : पुरुष
385	AWI1781947	निर्वाचक का नाम : उर्मिला पति का नाम: चरणलाल गृह संख्या : 203 उम्र : 48 लिंग : महिला	386	AWI2341766	निर्वाचक का नाम : सुलोचना नान्हे पिता का नाम: चरणलाल नान्हे गृह संख्या : 203 उम्र : 21 लिंग : महिला	387	AWI2341691	निर्वाचक का नाम : अजय कुमार नान्हे पिता का नाम: चरणलाल नान्हे गृह संख्या : 203 उम्र : 20 लिंग : पुरुष
388	AWI2405587	निर्वाचक का नाम : नौसर राउत पति का नाम: चंद्रभान राउत गृह संख्या : 203/1 उम्र : 63 लिंग : महिला	389	AWI1780634	निर्वाचक का नाम : अशोक पिता का नाम: सुखराम गृह संख्या : 204 उम्र : 59 लिंग : पुरुष	390	AWI1780626	निर्वाचक का नाम : अल्का पति का नाम: अशोक गृह संख्या : 204 उम्र : 57 लिंग : महिला

391	AWI2341808	निर्वाचक का नाम : स्वीटी मेश्राम पिता का नाम: अशोक मेश्राम गृह संख्या : 204 उम्र : 22 लिंग : महिला	392	HJY4287678	निर्वाचक का नाम : मंशाराम पिता का नाम: मंगल गृह संख्या : 205 उम्र : 47 लिंग : पुरुष	393	HJY4287660	निर्वाचक का नाम : ममता पिता का नाम: मंशाराम गृह संख्या : 205 उम्र : 42 लिंग : महिला
394	AWI2126571	निर्वाचक का नाम : सत्यम कारसर्पे पिता का नाम: मंशाराम कारसर्पे गृह संख्या : 205 उम्र : 23 लिंग : पुरुष	395	AWI1780618	निर्वाचक का नाम : कौतिका पति का नाम: बारकू गृह संख्या : 206 उम्र : 74 लिंग : महिला	396	AWI1514934	निर्वाचक का नाम : रामकिशन बोकडे पिता का नाम: भजनदास बोकडे गृह संख्या : 206/1 उम्र : 77 लिंग : पुरुष
397	HJY4289559	निर्वाचक का नाम : येवकराज पिता का नाम: फोगल गृह संख्या : 207 उम्र : 69 लिंग : पुरुष	398	AWI1781921	निर्वाचक का नाम : भागरता पति का नाम: येवकराज गृह संख्या : 207 उम्र : 65 लिंग : महिला	399	HJY4286332	निर्वाचक का नाम : मनोज पिता का नाम: येवकराज गृह संख्या : 207 उम्र : 40 लिंग : पुरुष
400	AWI0979476	निर्वाचक का नाम : दुर्गावती राजत पति का नाम: मनोज राजत गृह संख्या : 207 उम्र : 34 लिंग : महिला	401	AWI0832154	निर्वाचक का नाम : दिनेश राजत पिता का नाम: येवकराज गृह संख्या : 207 उम्र : 33 लिंग : पुरुष	402	AWI2010718	निर्वाचक का नाम : पैकराम पिता का नाम: उका गृह संख्या : 208 उम्र : 77 लिंग : पुरुष
403	AWI1781384	निर्वाचक का नाम : सीता पति का नाम: पैकराम गृह संख्या : 208 उम्र : 76 लिंग : महिला	404	HJY4285706	निर्वाचक का नाम : बिहारीलाल पिता का नाम: पैकराम गृह संख्या : 208 उम्र : 44 लिंग : पुरुष	405	AWI0709832	निर्वाचक का नाम : कल्पना पति का नाम: बिहारीलाल गृह संख्या : 208 उम्र : 43 लिंग : महिला
406	HJY4289740	निर्वाचक का नाम : धुरपता पति का नाम: पुनमचन्द गृह संख्या : 210/1 उम्र : 52 लिंग : महिला	407	AWI1133933	निर्वाचक का नाम : संतोष वरकडे पिता का नाम: पुनमचंद वरकडे गृह संख्या : 210/1 उम्र : 30 लिंग : पुरुष	408	AWI2225605	निर्वाचक का नाम : रेणुका वरकडे पिता का नाम: पुनमचंद वरकडे गृह संख्या : 210/1 उम्र : 21 लिंग : महिला
409	AWI1780675	निर्वाचक का नाम : राजी पति का नाम: टिकाराम गृह संख्या : 211 उम्र : 77 लिंग : महिला	410	AWI2144368	निर्वाचक का नाम : वाशुदेव मसराम पिता का नाम: गनबा मसराम गृह संख्या : 211 उम्र : 73 लिंग : पुरुष	411	AWI2144350	निर्वाचक का नाम : जयवंता मसराम पति का नाम: वाशुदेव मसराम गृह संख्या : 211 उम्र : 63 लिंग : महिला
412	HJY4287363	निर्वाचक का नाम : सुकचन्द पिता का नाम: टीकाराम गृह संख्या : 211 उम्र : 44 लिंग : पुरुष	413	AWI0535062	निर्वाचक का नाम : गिताबाई पति का नाम: सुखचंद गृह संख्या : 211 उम्र : 41 लिंग : महिला	414	HJY4285565	निर्वाचक का नाम : अंकोश पिता का नाम: टिकाराम गृह संख्या : 211 उम्र : 40 लिंग : पुरुष
415	AWI0535070	निर्वाचक का नाम : भागरता पति का नाम: अंकोश गृह संख्या : 211 उम्र : 40 लिंग : महिला	416	AWI2227395	निर्वाचक का नाम : रीना वरकडे पिता का नाम: सुखचंद वरकडे गृह संख्या : 211 उम्र : 21 लिंग : महिला	417	AWI1780683	निर्वाचक का नाम : कमला पति का नाम: चुन्नीलाल गृह संख्या : 212 उम्र : 61 लिंग : महिला
418	AWI1133909	निर्वाचक का नाम : सतीश राजत पिता का नाम: चुन्नीलाल राजत गृह संख्या : 212 उम्र : 31 लिंग : पुरुष	419	AWI2370856	निर्वाचक का नाम : दिलेश्वरी राजत पति का नाम: सतीश राजत गृह संख्या : 212 उम्र : 26 लिंग : महिला	420	AWI1780691	निर्वाचक का नाम : सायत्रा पति का नाम: सुखराम गृह संख्या : 213 उम्र : 71 लिंग : महिला

421 निर्वाचक का नाम : ललित पिता का नाम: सुखराम गृह संख्या : 213 उम्र : 41 लिंग : पुरुष	HJY4493110 फोटो उपलब्ध	422 निर्वाचक का नाम : ममता पिता का नाम: ललीत गृह संख्या : 213 उम्र : 39 लिंग : महिला	AWI0741561 फोटो उपलब्ध	423 निर्वाचक का नाम : महेंद्र पिता का नाम: सुखराम गृह संख्या : 213 उम्र : 37 लिंग : पुरुष	AWI0535096 फोटो उपलब्ध
424 निर्वाचक का नाम : जयश्री मेश्राम पति का नाम: महेंद्र मेश्राम गृह संख्या : 213 उम्र : 29 लिंग : महिला	AWI2195444 फोटो उपलब्ध	425 निर्वाचक का नाम : शंकरलाल पिता का नाम: मुलचन्द गृह संख्या : 215 उम्र : 59 लिंग : पुरुष	AWI1780709 फोटो उपलब्ध	426 निर्वाचक का नाम : गीता पति का नाम: शंकरलाल गृह संख्या : 215 उम्र : 54 लिंग : महिला	AWI1780717 फोटो उपलब्ध
427 निर्वाचक का नाम : कोमेन्द्र पटले पिता का नाम: शंकर लाल पटले गृह संख्या : 215 उम्र : 32 लिंग : पुरुष	AWI0832162 फोटो उपलब्ध	428 निर्वाचक का नाम : प्रेमचन्द पिता का नाम: लिम्बाजी गृह संख्या : 217 उम्र : 64 लिंग : पुरुष	AWI1842624 फोटो उपलब्ध	429 निर्वाचक का नाम : भीमराज पिता का नाम: प्रेमचंद गृह संख्या : 217 उम्र : 37 लिंग : पुरुष	AWI0644955 फोटो उपलब्ध
430 निर्वाचक का नाम : महेश्वरी फाये पति का नाम: भीमराज फाये गृह संख्या : 217 उम्र : 36 लिंग : महिला	AWI0832170 फोटो उपलब्ध	431 निर्वाचक का नाम : राजेन्द्र वडीचार पिता का नाम: किशनलाल वडीचार गृह संख्या : 217 उम्र : 27 लिंग : पुरुष	AWI1330265 फोटो उपलब्ध	432 निर्वाचक का नाम : हरीकिशन पिता का नाम: चांगो गृह संख्या : 218 उम्र : 55 लिंग : पुरुष	HJY6660971 फोटो उपलब्ध
433 निर्वाचक का नाम : चन्द्रकला पति का नाम: रामकिसन गृह संख्या : 218 उम्र : 54 लिंग : महिला	AWI2010569 फोटो उपलब्ध	434 निर्वाचक का नाम : अनुसया पति का नाम: हरीकिशन गृह संख्या : 218 उम्र : 53 लिंग : महिला	AWI1781293 फोटो उपलब्ध	435 निर्वाचक का नाम : परमानन्द पिता का नाम: चांगो गृह संख्या : 218 उम्र : 52 लिंग : पुरुष	AWI1781277 फोटो उपलब्ध
436 निर्वाचक का नाम : कुन्तन पति का नाम: परमानन्द गृह संख्या : 218 उम्र : 50 लिंग : महिला	HJY4287371 फोटो उपलब्ध	437 निर्वाचक का नाम : चेतना पति का नाम: देवानन्द गृह संख्या : 218 उम्र : 45 लिंग : महिला	HJY6660880 फोटो उपलब्ध	438 निर्वाचक का नाम : अवतार पिता का नाम: हरिकिशन गृह संख्या : 218 उम्र : 36 लिंग : पुरुष	AWI0535104 फोटो उपलब्ध
439 निर्वाचक का नाम : अन्नपूर्णा पति का नाम: अवतार गृह संख्या : 218 उम्र : 34 लिंग : महिला	AWI0889535 फोटो उपलब्ध	440 निर्वाचक का नाम : पूजा गजाम पिता का नाम: हरिकिशन गजाम गृह संख्या : 218 उम्र : 27 लिंग : महिला	AWI2378057 फोटो उपलब्ध	441 निर्वाचक का नाम : रामेश्वर गजाम पिता का नाम: देवानन्द गजाम गृह संख्या : 218 उम्र : 26 लिंग : पुरुष	AWI2354173 फोटो उपलब्ध
442 निर्वाचक का नाम : वीरेंद्र गजाम पिता का नाम: हरिकिशन गजाम गृह संख्या : 218 उम्र : 24 लिंग : पुरुष	AWI2197093 फोटो उपलब्ध	443 निर्वाचक का नाम : रामेश्वरी गजाम पिता का नाम: देवानन्द गजाम गृह संख्या : 218 उम्र : 23 लिंग : महिला	AWI2278448 फोटो उपलब्ध	444 निर्वाचक का नाम : प्रदीप गजाम पिता का नाम: परमानंद गजाम गृह संख्या : 218 उम्र : 22 लिंग : पुरुष	AWI2197101 फोटो उपलब्ध
445 निर्वाचक का नाम : संदीप गजाम पिता का नाम: परमानंद गजाम गृह संख्या : 218 उम्र : 21 लिंग : पुरुष	AWI2248060 फोटो उपलब्ध	446 निर्वाचक का नाम : ज्ञानेश्वर गजाम पिता का नाम: देवानन्द गजाम गृह संख्या : 218 उम्र : 20 लिंग : पुरुष	AWI2354140 फोटो उपलब्ध	S 447 निर्वाचक का नाम : गौरी केनेकर पति का नाम: सुरेश केनेकर गृह संख्या : 218 उम्र : 32 लिंग : महिला	AWI2302966 फोटो उपलब्ध
448 निर्वाचक का नाम : इमला पति का नाम: रामचन्द्र गृह संख्या : 220 उम्र : 69 लिंग : महिला	HJY6660898 फोटो उपलब्ध	449 निर्वाचक का नाम : संतोष पिता का नाम: रामचन्द्र गृह संख्या : 220 उम्र : 43 लिंग : पुरुष	HJY4287702 फोटो उपलब्ध	450 निर्वाचक का नाम : निर्मला पति का नाम: संतोष गृह संख्या : 220 उम्र : 41 लिंग : महिला	AWI0038117 फोटो उपलब्ध

451	AWI0909937	निर्वाचक का नाम : चंद्रकुमार मेश्राम पिता का नाम: रामचंद मेश्राम गृह संख्या : 220 उम्र : 39 लिंग : पुरुष	452	AWI1039015	निर्वाचक का नाम : रेखा मेश्राम पिता का नाम: चन्द्रकुमार मेश्राम गृह संख्या : 220 उम्र : 35 लिंग : महिला	453	AWI2282341	निर्वाचक का नाम : लक्ष्मी मेश्राम पिता का नाम: संतोष मेश्राम गृह संख्या : 220 उम्र : 22 लिंग : महिला
454	AWI2353738	निर्वाचक का नाम : अस्मिता मेश्राम पिता का नाम: संतोष मेश्राम गृह संख्या : 220 उम्र : 20 लिंग : महिला	455	AWI1781251	निर्वाचक का नाम : बाबूलाल पिता का नाम: सखाराम गृह संख्या : 221 उम्र : 52 लिंग : पुरुष	456	AWI1781244	निर्वाचक का नाम : तुलसीराम पिता का नाम: सखाराम गृह संख्या : 221/1 उम्र : 61 लिंग : पुरुष
457	AWI2010643	निर्वाचक का नाम : लिखन पति का नाम: तुलसीराम गृह संख्या : 221/1 उम्र : 59 लिंग : महिला	458	AWI1526656	निर्वाचक का नाम : गीता मांडरे पिता का नाम: तुलसीराम मांडरे गृह संख्या : 221/1 उम्र : 40 लिंग : महिला	459	AWI1091347	निर्वाचक का नाम : योगेश मांडरे पिता का नाम: तुलसीराम मांडरे गृह संख्या : 221/1 उम्र : 33 लिंग : पुरुष
460	AWI2149953	निर्वाचक का नाम : निशा माण्डरे पति का नाम: योगेश माण्डरे गृह संख्या : 221/1 उम्र : 27 लिंग : महिला	461	AWI2010635	निर्वाचक का नाम : ललीता पति का नाम: बालक गृह संख्या : 221/2 उम्र : 49 लिंग : महिला	462	AWI1526664	निर्वाचक का नाम : अकलेश मांडरे पिता का नाम: बालकराम मांडरे गृह संख्या : 221/2 उम्र : 26 लिंग : पुरुष
463	AWI2227510	निर्वाचक का नाम : शिवम मांडरे पिता का नाम: बालकराम मांडरे गृह संख्या : 221/2 उम्र : 22 लिंग : पुरुष	464	AWI0741553	निर्वाचक का नाम : तुलसी दास पिता का नाम: राम स्वरूप गृह संख्या : 223/2 उम्र : 44 लिंग : पुरुष	465	AWI0741546	निर्वाचक का नाम : लता पति का नाम: तुलसी दास गृह संख्या : 223/2 उम्र : 37 लिंग : महिला
466	AWI1842038	निर्वाचक का नाम : सम्पती पति का नाम: बिरजलाल गृह संख्या : 224 उम्र : 69 लिंग : महिला	467	AWI0052977	निर्वाचक का नाम : गोविन्द पिता का नाम: ब्रजलाल गृह संख्या : 224 उम्र : 41 लिंग : पुरुष	468	AWI0644823	निर्वाचक का नाम : मीना पति का नाम: गोविन्द गृह संख्या : 224 उम्र : 40 लिंग : महिला
469	AWI0709824	निर्वाचक का नाम : फूलचन्द पिता का नाम: गोविन्दराम गृह संख्या : 225 उम्र : 65 लिंग : पुरुष	470	AWI1781236	निर्वाचक का नाम : मीरा पति का नाम: फूलचन्द गृह संख्या : 225 उम्र : 61 लिंग : महिला	471	AWI0644831	निर्वाचक का नाम : जागेश बोपचे पिता का नाम: फूलचन्द गृह संख्या : 225 उम्र : 41 लिंग : पुरुष
472	AWI1457266	निर्वाचक का नाम : रेश्मा बोपचे पति का नाम: जागेश बोपचे गृह संख्या : 225 उम्र : 28 लिंग : महिला	473	AWI2211134	निर्वाचक का नाम : रोहित कोहरे पिता का नाम: फूलचंद कोहरे गृह संख्या : 225 उम्र : 25 लिंग : पुरुष	474	AWI2322386	निर्वाचक का नाम : निशा कोहरे पति का नाम: रोहित कोहरे गृह संख्या : 225 उम्र : 25 लिंग : महिला
475	AWI0535112	निर्वाचक का नाम : राजधन पिता का नाम: दयाराम गृह संख्या : 225/क उम्र : 55 लिंग : पुरुष	476	AWI0979492	निर्वाचक का नाम : श्यामलता सहारे पति का नाम: राजधन सहारे गृह संख्या : 225/क उम्र : 51 लिंग : महिला	477	AWI2188829	निर्वाचक का नाम : नेहा सहारे पिता का नाम: राजधन गृह संख्या : 225/के उम्र : 24 लिंग : महिला
478	AWI2188811	निर्वाचक का नाम : विशाल सहारे पिता का नाम: राजधन गृह संख्या : 225/क उम्र : 22 लिंग : पुरुष	479	AWI1780816	निर्वाचक का नाम : शान्ता पति का नाम: हरीचन्द गृह संख्या : 226 उम्र : 62 लिंग : महिला	480	HJY6660989	निर्वाचक का नाम : लालचंद पिता का नाम: गजू गृह संख्या : 226 उम्र : 54 लिंग : पुरुष

481	HJY4494282	निर्वाचक का नाम : नुस्तकला पति का नाम: लालचंद गृह संख्या : 226 उम्र : 52 लिंग : महिला	फोटो उपलब्ध	482	AWI0535120	निर्वाचक का नाम : संदीप पिता का नाम: हरिचंद गृह संख्या : 226 उम्र : 38 लिंग : पुरुष	फोटो उपलब्ध	483	AWI2248979	निर्वाचक का नाम : संगीता सूरजोस पति का नाम: संदीप सूर्जोसे गृह संख्या : 226 उम्र : 28 लिंग : महिला	फोटो उपलब्ध
484	AWI1452473	निर्वाचक का नाम : प्रमोद सुरजोसे पिता का नाम: लालचंद सुरजोसे गृह संख्या : 226 उम्र : 26 लिंग : पुरुष	फोटो उपलब्ध	485	AWI2112381	निर्वाचक का नाम : कनोज सुरजोसे पिता का नाम: लालचंद सुरजोसे गृह संख्या : 226 उम्र : 24 लिंग : पुरुष	फोटो उपलब्ध	486	HJY4289732	निर्वाचक का नाम : राधन पति का नाम: ठानसिंग गृह संख्या : 228 उम्र : 61 लिंग : महिला	फोटो उपलब्ध
487	HJY4494134	निर्वाचक का नाम : अनिलकुमार पिता का नाम: ठानसिंग गृह संख्या : 228 उम्र : 46 लिंग : पुरुष	फोटो उपलब्ध	488	HJY4494118	निर्वाचक का नाम : सेवन्ताबाई पति का नाम: अनिलकुमार गृह संख्या : 228 उम्र : 43 लिंग : महिला	फोटो उपलब्ध	489	HJY4289716	निर्वाचक का नाम : सुनीलकुमार पिता का नाम: ठानसिंग गृह संख्या : 228 उम्र : 41 लिंग : पुरुष	फोटो उपलब्ध
490	AWI0644963	निर्वाचक का नाम : अर्चना पति का नाम: सुनील गृह संख्या : 228 उम्र : 36 लिंग : महिला	फोटो उपलब्ध	491	AWI2228567	निर्वाचक का नाम : उमेश कोहरे पिता का नाम: अनिल कुमार कोहरे गृह संख्या : 228 उम्र : 23 लिंग : पुरुष	फोटो उपलब्ध	492	AWI2328102	निर्वाचक का नाम : कपिल कोहरे पिता का नाम: अनिल कोहरे गृह संख्या : 228 उम्र : 20 लिंग : पुरुष	फोटो उपलब्ध
493	AWI1780790	निर्वाचक का नाम : श्यामलाल पिता का नाम: बक्सी गृह संख्या : 229 उम्र : 86 लिंग : पुरुष	फोटो उपलब्ध	494	HJY4494050	निर्वाचक का नाम : राजकुमार पिता का नाम: श्यामलाल गृह संख्या : 229 उम्र : 44 लिंग : पुरुष	फोटो उपलब्ध	495	HJY4494076	निर्वाचक का नाम : सुषमा पति का नाम: राजकुमार गृह संख्या : 229 उम्र : 41 लिंग : महिला	फोटो उपलब्ध
496	AWI1780782	निर्वाचक का नाम : प्रकाश पिता का नाम: गन्नू गृह संख्या : 230 उम्र : 65 लिंग : पुरुष	फोटो उपलब्ध	497	AWI1780774	निर्वाचक का नाम : तारन पति का नाम: प्रकाश गृह संख्या : 230 उम्र : 61 लिंग : महिला	फोटो उपलब्ध	498	AWI1159839	निर्वाचक का नाम : देवेन्द्र सोनवाने पिता का नाम: प्रकाश सोनवाने गृह संख्या : 230 उम्र : 30 लिंग : पुरुष	फोटो उपलब्ध
499	AWI1526680	निर्वाचक का नाम : जितेंद्र सोनवाने पिता का नाम: प्रकाश सोनवाने गृह संख्या : 230 उम्र : 26 लिंग : पुरुष	फोटो उपलब्ध	500	AWI2353928	निर्वाचक का नाम : पुष्या सोनवाने पिता का नाम: प्रकाश सोनवाने गृह संख्या : 230 उम्र : 23 लिंग : महिला	फोटो उपलब्ध	501	AWI2024370	निर्वाचक का नाम : जीवन पति का नाम: जैचन्द गृह संख्या : 231 उम्र : 65 लिंग : महिला	फोटो उपलब्ध
502	AWI0053009	निर्वाचक का नाम : राजेश पिता का नाम: जैचन्द गृह संख्या : 231 उम्र : 39 लिंग : पुरुष	फोटो उपलब्ध	503	AWI1330174	निर्वाचक का नाम : मुकेश सोनवाने पिता का नाम: जयचंद सोनवाने गृह संख्या : 231 उम्र : 33 लिंग : पुरुष	फोटो उपलब्ध	504	AWI2303212	निर्वाचक का नाम : माया सोनवाणे पति का नाम: राजेश सोनवाणे गृह संख्या : 231 उम्र : 29 लिंग : महिला	फोटो उपलब्ध
505	AWI2303352	निर्वाचक का नाम : प्रार्थना सोनवाणे पति का नाम: मुकेश सोनवाणे गृह संख्या : 231 उम्र : 27 लिंग : महिला	फोटो उपलब्ध	506	AWI1780766	निर्वाचक का नाम : रामसिंग पिता का नाम: फन्दू गृह संख्या : 232 उम्र : 67 लिंग : पुरुष	फोटो उपलब्ध	507	HJY4635843	निर्वाचक का नाम : यशूला पति का नाम: रामसिंग गृह संख्या : 232 उम्र : 47 लिंग : महिला	फोटो उपलब्ध
508	AWI2011120	निर्वाचक का नाम : हरीचन्द पिता का नाम: मारोती गृह संख्या : 233 उम्र : 56 लिंग : पुरुष	फोटो उपलब्ध	509	AWI1780758	निर्वाचक का नाम : उर्मिला पति का नाम: हरीचन्द गृह संख्या : 233 उम्र : 54 लिंग : महिला	फोटो उपलब्ध	510	AWI0909978	निर्वाचक का नाम : ललित पारथी पिता का नाम: हरिचंद पारथी गृह संख्या : 233 उम्र : 31 लिंग : पुरुष	फोटो उपलब्ध

511 निर्वाचक का नाम : प्रमीला पति का नाम: कृष्णकुमार गृह संख्या : 234 उम्र : 57 लिंग : महिला	AWI2010650 फोटो उपलब्ध	512 निर्वाचक का नाम : चंद्रकांत सोनेश्वर पिता का नाम: कृष्ण कुमार सोनेश्वर गृह संख्या : 234 उम्र : 37 लिंग : पुरुष	AWI2211415 फोटो उपलब्ध	513 निर्वाचक का नाम : अनुराग सोनेश्वर पिता का नाम: कृष्ण कुमार सोनेश्वर गृह संख्या : 234 उम्र : 30 लिंग : पुरुष	AWI1133982 फोटो उपलब्ध
514 निर्वाचक का नाम : रितु सोनेश्वर पति का नाम: चंद्रकांत सोनेश्वर गृह संख्या : 234 उम्र : 25 लिंग : महिला	AWI2211407 फोटो उपलब्ध	515 निर्वाचक का नाम : बक्सी पिता का नाम: फागू गृह संख्या : 235 उम्र : 74 लिंग : पुरुष	AWI1781228 फोटो उपलब्ध	516 निर्वाचक का नाम : धुरपता पति का नाम: बक्सी गृह संख्या : 235 उम्र : 71 लिंग : महिला	AWI1781210 फोटो उपलब्ध
517 निर्वाचक का नाम : रामरतन पिता का नाम: बक्सी गृह संख्या : 235 उम्र : 47 लिंग : पुरुष	HJY4494308 फोटो उपलब्ध	518 निर्वाचक का नाम : रामेश्वर पिता का नाम: बक्सी गृह संख्या : 235 उम्र : 39 लिंग : पुरुष	AWI0535138 फोटो उपलब्ध	519 निर्वाचक का नाम : सरसता सहारे पति का नाम: रामरतन सहारे गृह संख्या : 235 उम्र : 39 लिंग : महिला	AWI1091354 फोटो उपलब्ध
520 निर्वाचक का नाम : उमेश सहारे पिता का नाम: बक्सी सहारे गृह संख्या : 235 उम्र : 35 लिंग : पुरुष	AWI0909945 फोटो उपलब्ध	521 निर्वाचक का नाम : श्याम कुमार सहारे पिता का नाम: बक्सी गृह संख्या : 235 उम्र : 34 लिंग : पुरुष	AWI0802553 फोटो उपलब्ध	522 निर्वाचक का नाम : किशनी पति का नाम: तीमाजी गृह संख्या : 236 उम्र : 71 लिंग : महिला	AWI1781202 फोटो उपलब्ध
523 निर्वाचक का नाम : सन्तोष पिता का नाम: तीमाजी गृह संख्या : 236 उम्र : 46 लिंग : पुरुष	HJY4285516 फोटो उपलब्ध	524 निर्वाचक का नाम : रेखा पति का नाम: संतोष गृह संख्या : 236 उम्र : 45 लिंग : महिला	HJY4286431 फोटो उपलब्ध	525 निर्वाचक का नाम : बसन्त पिता का नाम: तीमाजी गृह संख्या : 236 उम्र : 41 लिंग : पुरुष	HJY4285599 फोटो उपलब्ध
526 निर्वाचक का नाम : ललिता कोहरे पति का नाम: बसंत कोहरे गृह संख्या : 236 उम्र : 34 लिंग : महिला	AWI0979484 फोटो उपलब्ध	527 निर्वाचक का नाम : आशीष कोहरे पिता का नाम: संतोष कोहरे गृह संख्या : 236 उम्र : 22 लिंग : पुरुष	AWI2240422 फोटो उपलब्ध	528 निर्वाचक का नाम : सीता पति का नाम: हरीलाल गृह संख्या : 237 उम्र : 57 लिंग : महिला	AWI1781194 फोटो उपलब्ध
529 निर्वाचक का नाम : रामेश्वर पिता का नाम: बुधराम गृह संख्या : 237 उम्र : 44 लिंग : पुरुष	HJY4493086 फोटो उपलब्ध	530 निर्वाचक का नाम : रेवतन पति का नाम: रामेश्वर गृह संख्या : 237 उम्र : 40 लिंग : महिला	HJY4493268 फोटो उपलब्ध	531 निर्वाचक का नाम : टेकचन्द पिता का नाम: सोमा गृह संख्या : 238 उम्र : 54 लिंग : पुरुष	HJY6660997 फोटो उपलब्ध
532 निर्वाचक का नाम : सुकवन्ता पति का नाम: टेकचन्द गृह संख्या : 238 उम्र : 53 लिंग : महिला	AWI1781186 फोटो उपलब्ध	533 निर्वाचक का नाम : मनोज पिता का नाम: टेकचंद गृह संख्या : 238 उम्र : 41 लिंग : पुरुष	HJY4494233 फोटो उपलब्ध	534 निर्वाचक का नाम : ज्ञानवन्ता पति का नाम: मनोज गृह संख्या : 238 उम्र : 39 लिंग : महिला	AWI0571422 फोटो उपलब्ध
535 निर्वाचक का नाम : महेश पिता का नाम: टेकचंद गृह संख्या : 238 उम्र : 38 लिंग : पुरुष	HJY4494324 फोटो उपलब्ध	536 निर्वाचक का नाम : रमेश पिता का नाम: टेकचंद गृह संख्या : 238 उम्र : 35 लिंग : पुरुष	AWI0571414 फोटो उपलब्ध	537 निर्वाचक का नाम : सरिता पति का नाम: महेश गृह संख्या : 238 उम्र : 35 लिंग : महिला	AWI1039031 फोटो उपलब्ध
538 निर्वाचक का नाम : दमयंती कोहरे पति का नाम: रमेश कोहरे गृह संख्या : 238 उम्र : 29 लिंग : महिला	AWI2378446 फोटो उपलब्ध	539 निर्वाचक का नाम : भरत पिता का नाम: गनपत गृह संख्या : 239 उम्र : 64 लिंग : पुरुष	AWI1781350 फोटो उपलब्ध	540 निर्वाचक का नाम : गीता पति का नाम: भरत गृह संख्या : 239 उम्र : 59 लिंग : महिला	AWI2010684 फोटो उपलब्ध

541 निर्वाचक का नाम : प्रविणकुमार पिता का नाम: भरत गृह संख्या : 239 उम्र : 32 लिंग : पुरुष	AWI0889543 फोटो उपलब्ध	542 निर्वाचक का नाम : सविता सोनवाने पिता का नाम: भरतलाल सोनवाने गृह संख्या : 239 उम्र : 26 लिंग : महिला	AWI2247203 फोटो उपलब्ध	543 निर्वाचक का नाम : अरविंद सोनवाने पिता का नाम: भरतलाल सोनवाने गृह संख्या : 239 उम्र : 25 लिंग : पुरुष	AWI2247880 फोटो उपलब्ध
544 निर्वाचक का नाम : रोशनी सोनवाणे पति का नाम: प्रवीण सोनवाणे गृह संख्या : 239 उम्र : 23 लिंग : महिला	AWI2297448 फोटो उपलब्ध	545 निर्वाचक का नाम : मीरा पति का नाम: कचरूलाल गृह संख्या : 240 उम्र : 54 लिंग : महिला	HJY4285912 फोटो उपलब्ध	546 निर्वाचक का नाम : संतोष वरकडे पिता का नाम: कचरूलाल वरकडे गृह संख्या : 240 उम्र : 36 लिंग : पुरुष	AWI0571430 फोटो उपलब्ध
547 निर्वाचक का नाम : मनोज वरकडे पिता का नाम: कचरूलाल वरकडे गृह संख्या : 240 उम्र : 33 लिंग : पुरुष	AWI2354215 फोटो उपलब्ध	548 निर्वाचक का नाम : छाया वरकडे पति का नाम: संतोष वरकडे गृह संख्या : 240 उम्र : 31 लिंग : महिला	AWI1401413 फोटो उपलब्ध	549 निर्वाचक का नाम : राजेश वरकडे पिता का नाम: कचरूलाल वरकडे गृह संख्या : 240 उम्र : 29 लिंग : पुरुष	AWI2197143 फोटो उपलब्ध
550 निर्वाचक का नाम : सरिता वरकडे पति का नाम: मनोज वरकडे गृह संख्या : 240 उम्र : 28 लिंग : महिला	AWI2354090 फोटो उपलब्ध	551 निर्वाचक का नाम : मदनसिंह मर्सकोले पिता का नाम: शिवराम मर्सकोले गृह संख्या : 241 उम्र : 73 लिंग : पुरुष	AWI1133941 फोटो उपलब्ध	552 निर्वाचक का नाम : सुकरकला मर्सकोले पति का नाम: मदनसिंह मर्सकोले गृह संख्या : 241 उम्र : 70 लिंग : महिला	AWI1133917 फोटो उपलब्ध
553 निर्वाचक का नाम : योगेश्वरी मर्सकोले पति का नाम: दिलीप मर्सकोले गृह संख्या : 241 उम्र : 35 लिंग : महिला	AWI1453042 फोटो उपलब्ध	554 निर्वाचक का नाम : दिलीप मर्सकोले पिता का नाम: मदनसिंह मर्सकोले गृह संख्या : 241 उम्र : 33 लिंग : पुरुष	AWI1159847 फोटो उपलब्ध	555 निर्वाचक का नाम : वच्छला पति का नाम: विजय गृह संख्या : 243 उम्र : 47 लिंग : महिला	AWI0038133 फोटो उपलब्ध
556 निर्वाचक का नाम : शकुन पति का नाम: उमाशंकर गृह संख्या : 243/1 उम्र : 50 लिंग : महिला	AWI1039064 फोटो उपलब्ध	557 निर्वाचक का नाम : उमाशंकर पिता का नाम: बालचंद गृह संख्या : 243/1 उम्र : 45 लिंग : पुरुष	HJY4610903 फोटो उपलब्ध	558 निर्वाचक का नाम : रमाशंकर पिता का नाम: बालचंद गृह संख्या : 243/1 उम्र : 38 लिंग : पुरुष	AWI1039056 फोटो उपलब्ध
559 निर्वाचक का नाम : शिवचरण पिता का नाम: हरी गृह संख्या : 244 उम्र : 56 लिंग : पुरुष	HJY4286134 फोटो उपलब्ध	560 निर्वाचक का नाम : शीला पति का नाम: शिवचरण गृह संख्या : 244 उम्र : 54 लिंग : महिला	AWI1780840 फोटो उपलब्ध	561 निर्वाचक का नाम : रीना पति का नाम: गौकरण गृह संख्या : 244 उम्र : 48 लिंग : महिला	HJY4299855 फोटो उपलब्ध
562 निर्वाचक का नाम : गौकरण पिता का नाम: हरि गृह संख्या : 244 उम्र : 45 लिंग : पुरुष	HJY4285961 फोटो उपलब्ध	563 निर्वाचक का नाम : विकी शेंडे पिता का नाम: गौकरण शेंडे गृह संख्या : 244 उम्र : 26 लिंग : पुरुष	AWI2204626 फोटो उपलब्ध	564 निर्वाचक का नाम : निखिल सेंडे पिता का नाम: शिवचरण सेंडे गृह संख्या : 244 उम्र : 26 लिंग : पुरुष	AWI2354199 फोटो उपलब्ध
565 निर्वाचक का नाम : विशाल शेण्डे पिता का नाम: गौकरण शेण्डे गृह संख्या : 244 उम्र : 24 लिंग : पुरुष	AWI1784370 फोटो उपलब्ध	566 निर्वाचक का नाम : ज्योति शेंडे पति का नाम: विकी शेंडे गृह संख्या : 244 उम्र : 22 लिंग : महिला	AWI2204634 फोटो उपलब्ध	567 निर्वाचक का नाम : धुरपता पति का नाम: शिवराम गृह संख्या : 245 उम्र : 89 लिंग : महिला	HJY6661037 फोटो उपलब्ध
568 निर्वाचक का नाम : बसन्त पिता का नाम: शिवराम गृह संख्या : 245 उम्र : 41 लिंग : पुरुष	HJY4286308 फोटो उपलब्ध	569 निर्वाचक का नाम : अनिता सर्राटी पति का नाम: बसंत सर्राटी गृह संख्या : 245 उम्र : 40 लिंग : महिला	AWI1091362 फोटो उपलब्ध	570 निर्वाचक का नाम : यशवंत सर्राटे पिता का नाम: शिवराम सर्राटे गृह संख्या : 245 उम्र : 37 लिंग : पुरुष	HJY4287413 फोटो उपलब्ध

571 निर्वाचक का नाम : कविता सराठे पति का नाम: यशवंत सराठे गृह संख्या : 245 उम्र : 28 लिंग : महिला	AWI1784362 फोटो उपलब्ध	572 निर्वाचक का नाम : बारकू पिता का नाम: शिवलाल गृह संख्या : 246 उम्र : 59 लिंग : पुरुष	AWI1780832 फोटो उपलब्ध	573 निर्वाचक का नाम : फुलमा पति का नाम: बारकू गृह संख्या : 246 उम्र : 57 लिंग : महिला	HJY4175782 फोटो उपलब्ध
574 निर्वाचक का नाम : सुरेन्द्र पिता का नाम: बारकू गृह संख्या : 246 उम्र : 37 लिंग : पुरुष	AWI0889550 फोटो उपलब्ध	575 निर्वाचक का नाम : नरेन्द्र पिता का नाम: बारकू गृह संख्या : 246 उम्र : 34 लिंग : पुरुष	AWI0889659 फोटो उपलब्ध	576 निर्वाचक का नाम : गीता सलामे पति का नाम: सुरेन्द्र सलामे गृह संख्या : 246 उम्र : 32 लिंग : महिला	AWI1457274 फोटो उपलब्ध
577 निर्वाचक का नाम : हीरोंदा पति का नाम: चुन्नीलाल गृह संख्या : 247 उम्र : 83 लिंग : महिला	AWI1781178 फोटो उपलब्ध	578 निर्वाचक का नाम : संजय पिता का नाम: चुन्नीलाल गृह संख्या : 247 उम्र : 49 लिंग : पुरुष	AWI1781160 फोटो उपलब्ध	579 निर्वाचक का नाम : सुनीता पन्डे पति का नाम: संजय गृह संख्या : 247 उम्र : 47 लिंग : महिला	AWI0644849 फोटो उपलब्ध
580 निर्वाचक का नाम : बस्तीराम पिता का नाम: रामलाल गृह संख्या : 247 उम्र : 44 लिंग : पुरुष	HJY4299897 फोटो उपलब्ध	581 निर्वाचक का नाम : आशिष पन्डे पिता का नाम: संजय पन्डे गृह संख्या : 247 उम्र : 26 लिंग : पुरुष	AWI2160521 फोटो उपलब्ध	582 निर्वाचक का नाम : दुर्गा पन्डे पति का नाम: आशिष पन्डे गृह संख्या : 247 उम्र : 21 लिंग : महिला	AWI2378107 फोटो उपलब्ध
583 निर्वाचक का नाम : हरीराम पिता का नाम: दामा गृह संख्या : 248 उम्र : 64 लिंग : पुरुष	AWI1781152 फोटो उपलब्ध	584 निर्वाचक का नाम : बीरन पति का नाम: हरीराम गृह संख्या : 248 उम्र : 59 लिंग : महिला	AWI1781145 फोटो उपलब्ध	585 निर्वाचक का नाम : नन्दकिशोर पिता का नाम: हरीराम गृह संख्या : 248 उम्र : 40 लिंग : पुरुष	HJY4299996 फोटो उपलब्ध
586 निर्वाचक का नाम : शुसमा पति का नाम: नंदकिशोर गृह संख्या : 248 उम्र : 39 लिंग : महिला	AWI0571455 फोटो उपलब्ध	587 निर्वाचक का नाम : अंकोश कोहरे पिता का नाम: हरिराम कोहरे गृह संख्या : 248 उम्र : 36 लिंग : पुरुष	AWI0909952 फोटो उपलब्ध	588 निर्वाचक का नाम : मनीषा कोहरे पति का नाम: अंकोश कोहरे गृह संख्या : 248 उम्र : 34 लिंग : महिला	AWI0889667 फोटो उपलब्ध
589 निर्वाचक का नाम : अनतलाल पन्डे पिता का नाम: भूरीया गृह संख्या : 249 उम्र : 68 लिंग : पुरुष	HJY6660831 फोटो उपलब्ध	590 निर्वाचक का नाम : मनुला पांडे पति का नाम: अंतलाल पांडे गृह संख्या : 249 उम्र : 65 लिंग : महिला	HJY6660856 फोटो उपलब्ध	591 निर्वाचक का नाम : उत्तम पिता का नाम: अंतलाल गृह संख्या : 249 उम्र : 38 लिंग : पुरुष	AWI0535153 फोटो उपलब्ध
592 निर्वाचक का नाम : सरीता पन्डे पिता का नाम: अनंतलाल पन्डे गृह संख्या : 249 उम्र : 22 लिंग : महिला	AWI2369791 फोटो उपलब्ध	593 निर्वाचक का नाम : सागन पति का नाम: उजरसिंह गृह संख्या : 250 उम्र : 52 लिंग : महिला	HJY4289989 फोटो उपलब्ध	594 निर्वाचक का नाम : समीर वाडिवे पिता का नाम: उज्जरसिंह वाडिवे गृह संख्या : 250 उम्र : 19 लिंग : पुरुष	AWI2440980 फोटो उपलब्ध
595 निर्वाचक का नाम : रोशनलाल पिता का नाम: पैकराम गृह संख्या : 251 उम्र : 49 लिंग : पुरुष	AWI1781137 फोटो उपलब्ध	596 निर्वाचक का नाम : किरण पति का नाम: रोशनलाल गृह संख्या : 251 उम्र : 47 लिंग : महिला	HJY4286399 फोटो उपलब्ध	597 निर्वाचक का नाम : प्रेमलाल पिता का नाम: पैकराम गृह संख्या : 251 उम्र : 45 लिंग : पुरुष	HJY4286043 फोटो उपलब्ध
598 निर्वाचक का नाम : छमन पति का नाम: प्रेमलाल गृह संख्या : 251 उम्र : 41 लिंग : महिला	HJY4286324 फोटो उपलब्ध	599 निर्वाचक का नाम : कृष्ण चौधरी पिता का नाम: प्रेमलाल चौधरी गृह संख्या : 251 उम्र : 23 लिंग : पुरुष	AWI2126464 फोटो उपलब्ध	600 निर्वाचक का नाम : रीता चौधरी पिता का नाम: रोशनलाल चौधरी गृह संख्या : 251 उम्र : 22 लिंग : महिला	AWI2238574 फोटो उपलब्ध

601 निर्वाचक का नाम : प्रियंका चौधरी पिता का नाम: प्रेमलाल चौधरी गृह संख्या : 251 उम्र : 18 लिंग : महिला	AWI2466621 फोटो उपलब्ध	602 निर्वाचक का नाम : किशोर पिता का नाम: नारायण गृह संख्या : 252/1 उम्र : 55 लिंग : पुरुष	AWI1781434 फोटो उपलब्ध	603 निर्वाचक का नाम : प्रेमवती पति का नाम: किशोर गृह संख्या : 252/1 उम्र : 52 लिंग : महिला	HJY4175568 फोटो उपलब्ध
604 निर्वाचक का नाम : शेखर गजाम पिता का नाम: किशोर गजाम गृह संख्या : 252/1 उम्र : 19 लिंग : पुरुष	AWI2440931 फोटो उपलब्ध	605 निर्वाचक का नाम : रेवतनबाई पति का नाम: दशरथ गृह संख्या : 253 उम्र : 70 लिंग : महिला	HJY4289971 फोटो उपलब्ध	606 निर्वाचक का नाम : महेन्द्र पिता का नाम: दशरथ गृह संख्या : 253 उम्र : 44 लिंग : पुरुष	HJY4493979 फोटो उपलब्ध
607 निर्वाचक का नाम : ललिता पति का नाम: महेन्द्र गृह संख्या : 253 उम्र : 41 लिंग : महिला	HJY4494316 फोटो उपलब्ध	608 निर्वाचक का नाम : विनोद पिता का नाम: दशरथ गृह संख्या : 253 उम्र : 38 लिंग : पुरुष	AWI0535187 फोटो उपलब्ध	609 निर्वाचक का नाम : सीमा पति का नाम: विनोद गृह संख्या : 253 उम्र : 35 लिंग : महिला	AWI0644971 फोटो उपलब्ध
610 निर्वाचक का नाम : सेविका लाड़े पिता का नाम: महेन्द्र लाड़े गृह संख्या : 253 उम्र : 20 लिंग : महिला	AWI2397511 फोटो उपलब्ध	611 निर्वाचक का नाम : सूरजलाल पिता का नाम: शंकरलाल गृह संख्या : 254 उम्र : 62 लिंग : पुरुष	HJY4299798 फोटो उपलब्ध	612 निर्वाचक का नाम : गीता पति का नाम: सुरजलाल गृह संख्या : 254 उम्र : 47 लिंग : महिला	AWI2010668 फोटो उपलब्ध
613 निर्वाचक का नाम : जगदीश खरोले पिता का नाम: आडकुराम खरोले गृह संख्या : 254 उम्र : 41 लिंग : पुरुष	AWI1133990 फोटो उपलब्ध	614 निर्वाचक का नाम : लता पति का नाम: जगदीश गृह संख्या : 254 उम्र : 39 लिंग : महिला	AWI1039072 फोटो उपलब्ध	615 निर्वाचक का नाम : उर्मिला पति का नाम: दलपत गृह संख्या : 255 उम्र : 45 लिंग : महिला	HJY4175584 फोटो उपलब्ध
616 निर्वाचक का नाम : बस्तीराम पिता का नाम: पंचम गृह संख्या : 256 उम्र : 54 लिंग : पुरुष	HJY4493177 फोटो उपलब्ध	617 निर्वाचक का नाम : प्रमिला पति का नाम: बस्तीराम गृह संख्या : 256 उम्र : 50 लिंग : महिला	HJY4493284 फोटो उपलब्ध	618 निर्वाचक का नाम : जयकुमार इनवाती पिता का नाम: बस्तीराम इनवाती गृह संख्या : 256 उम्र : 32 लिंग : पुरुष	AWI1159854 फोटो उपलब्ध
619 निर्वाचक का नाम : संजय कुमार इनवाती पिता का नाम: बस्तीराम इनवाती गृह संख्या : 256 उम्र : 31 लिंग : पुरुष	AWI1091370 फोटो उपलब्ध	620 निर्वाचक का नाम : जीतू इनवाती पिता का नाम: बस्तीराम इनवाती गृह संख्या : 256 उम्र : 26 लिंग : महिला	AWI1457282 फोटो उपलब्ध	621 निर्वाचक का नाम : शान्ता पति का नाम: गजरू गृह संख्या : 257 उम्र : 72 लिंग : महिला	HJY4175931 फोटो उपलब्ध
622 निर्वाचक का नाम : रतनलाल पिता का नाम: गजरू गृह संख्या : 257 उम्र : 41 लिंग : पुरुष	AWI0644864 फोटो उपलब्ध	623 निर्वाचक का नाम : आनंद पिता का नाम: गजरू गृह संख्या : 257 उम्र : 38 लिंग : पुरुष	AWI0535195 फोटो उपलब्ध	624 निर्वाचक का नाम : शीला टेकाम पति का नाम: रतनलाल टेकाम गृह संख्या : 257 उम्र : 37 लिंग : महिला	AWI1091446 फोटो उपलब्ध
625 निर्वाचक का नाम : प्रेमबती टेकाम पति का नाम: आनंद टेकाम गृह संख्या : 257 उम्र : 31 लिंग : महिला	AWI1514926 फोटो उपलब्ध	626 निर्वाचक का नाम : बालकराम पिता का नाम: शिवलाल गृह संख्या : 258 उम्र : 51 लिंग : पुरुष	AWI2024511 फोटो उपलब्ध	627 निर्वाचक का नाम : गंगा पति का नाम: कारूलाल गृह संख्या : 259 उम्र : 74 लिंग : महिला	AWI1781111 फोटो उपलब्ध
628 निर्वाचक का नाम : उर्मिला पति का नाम: हकुमचन्द गृह संख्या : 259 उम्र : 64 लिंग : महिला	AWI1781103 फोटो उपलब्ध	629 निर्वाचक का नाम : लता पति का नाम: शंकर गृह संख्या : 259 उम्र : 57 लिंग : महिला	AWI2011187 फोटो उपलब्ध	630 निर्वाचक का नाम : पुष्पा गजाम पति का नाम: राजेंद्र गजाम गृह संख्या : 259 उम्र : 46 लिंग : महिला	HJY4286407 फोटो उपलब्ध

631 निर्वाचक का नाम : निरंजन लांजेवार पिता का नाम: हुकुमचंद गृह संख्या : 259 उम्र : 37 लिंग : पुरुष	AWI0535211 फोटो उपलब्ध	632 निर्वाचक का नाम : वर्षा लांजेवार पिता का नाम: निरंजन लांजेवार गृह संख्या : 259 उम्र : 31 लिंग : महिला	AWI1401405 फोटो उपलब्ध	633 निर्वाचक का नाम : अमूल वट्टी पिता का नाम: शंकर वट्टी गृह संख्या : 259 उम्र : 29 लिंग : पुरुष	AWI1865500 फोटो उपलब्ध
634 निर्वाचक का नाम : अनिमेष गजाम पिता का नाम: राजेंद्र गजाम गृह संख्या : 259 उम्र : 23 लिंग : पुरुष	AWI2133866 फोटो उपलब्ध	635 निर्वाचक का नाम : सरू पति का नाम: हेमराज गृह संख्या : 260 उम्र : 73 लिंग : महिला	AWI2011138 फोटो उपलब्ध	636 निर्वाचक का नाम : कुंता बाई बोरकर पति का नाम: राजू बोरकर गृह संख्या : 260 उम्र : 52 लिंग : महिला	AWI0623517 फोटो उपलब्ध
637 निर्वाचक का नाम : पंचफूल बोरकर पति का नाम: अमित बोरकर गृह संख्या : 260 उम्र : 43 लिंग : महिला	AWI2152932 फोटो उपलब्ध	638 निर्वाचक का नाम : अमित बोरकर पिता का नाम: राजू बोरकर गृह संख्या : 260 उम्र : 32 लिंग : पुरुष	AWI2152924 फोटो उपलब्ध	639 निर्वाचक का नाम : अतित बोरकर पिता का नाम: राजू बोरकर गृह संख्या : 260 उम्र : 28 लिंग : पुरुष	AWI2152940 फोटो उपलब्ध
640 निर्वाचक का नाम : सेवकदास पिता का नाम: रूपचन्द गृह संख्या : 260/1 उम्र : 69 लिंग : पुरुष	HJY4290094 फोटो उपलब्ध	641 निर्वाचक का नाम : चौसरबाई पति का नाम: सेवकदास गृह संख्या : 260/1 उम्र : 52 लिंग : महिला	HJY4285995 फोटो उपलब्ध	642 निर्वाचक का नाम : रामचन्द पिता का नाम: गोसाई गृह संख्या : 261 उम्र : 62 लिंग : पुरुष	AWI1781095 फोटो उपलब्ध
643 निर्वाचक का नाम : शांता वरकडे पति का नाम: रामचन्द गृह संख्या : 261 उम्र : 59 लिंग : महिला	AWI1781087 फोटो उपलब्ध	644 निर्वाचक का नाम : घनश्याम पिता का नाम: रामचंद गृह संख्या : 261 उम्र : 40 लिंग : पुरुष	AWI0535229 फोटो उपलब्ध	645 निर्वाचक का नाम : फूलवंती वरकडे पति का नाम: घनश्याम वरकडे गृह संख्या : 261 उम्र : 28 लिंग : महिला	AWI1401397 फोटो उपलब्ध
646 निर्वाचक का नाम : सुभाष वरकडे पिता का नाम: रामचंद वरकडे गृह संख्या : 261 उम्र : 22 लिंग : पुरुष	AWI2400885 फोटो उपलब्ध	647 निर्वाचक का नाम : लक्ष्मी पति का नाम: डुलीचन्द गृह संख्या : 261/1 उम्र : 57 लिंग : महिला	AWI1842079 फोटो उपलब्ध	648 निर्वाचक का नाम : सुरेंद्र पिता का नाम: डुलीचंद गृह संख्या : 261/1 उम्र : 38 लिंग : पुरुष	AWI0535245 फोटो उपलब्ध
649 निर्वाचक का नाम : शैलेन्द्र पिता का नाम: डुलीचंद गृह संख्या : 261/1 उम्र : 36 लिंग : पुरुष	AWI1039098 फोटो उपलब्ध	650 निर्वाचक का नाम : सरीता पति का नाम: सुरेंद्र गृह संख्या : 261/1 उम्र : 34 लिंग : महिला	AWI1039080 फोटो उपलब्ध	651 निर्वाचक का नाम : मुलचन्द पिता का नाम: पुनाराम गृह संख्या : 263 उम्र : 54 लिंग : पुरुष	AWI1781079 फोटो उपलब्ध
652 निर्वाचक का नाम : तीरन पति का नाम: मुलचन्द गृह संख्या : 263 उम्र : 53 लिंग : महिला	AWI1781061 फोटो उपलब्ध	653 निर्वाचक का नाम : महेंद्र पिता का नाम: मुलचंद गृह संख्या : 263 उम्र : 37 लिंग : पुरुष	AWI0644872 फोटो उपलब्ध	654 निर्वाचक का नाम : निशा कोहरे पति का नाम: महेंद्र कोहरे गृह संख्या : 263 उम्र : 29 लिंग : महिला	AWI2332021 फोटो उपलब्ध
655 निर्वाचक का नाम : रितेश कुमार कोहरे पिता का नाम: मूलचंद गृह संख्या : 263 उम्र : 28 लिंग : पुरुष	AWI1865476 फोटो उपलब्ध	656 निर्वाचक का नाम : फुलचन्द पिता का नाम: पुनाराम गृह संख्या : 263/1 उम्र : 58 लिंग : पुरुष	AWI1781053 फोटो उपलब्ध	657 निर्वाचक का नाम : विमला पति का नाम: फुलचन्द गृह संख्या : 263/1 उम्र : 56 लिंग : महिला	AWI1781046 फोटो उपलब्ध
658 निर्वाचक का नाम : रविन्द्र पिता का नाम: फुलचंद गृह संख्या : 263/1 उम्र : 32 लिंग : पुरुष	AWI0889683 फोटो उपलब्ध	659 निर्वाचक का नाम : रीता कोहरे पति का नाम: रवींद्र कोहरे गृह संख्या : 263/1 उम्र : 26 लिंग : महिला	AWI1526698 फोटो उपलब्ध	660 निर्वाचक का नाम : आदित्य खरोले पिता का नाम: राधेलाल खरोले गृह संख्या : 265 उम्र : 20 लिंग : पुरुष	AWI2341303 फोटो उपलब्ध

661 निर्वाचक का नाम : कमला पति का नाम: गेन्दलाल गृह संख्या : 266 उम्र : 84 लिंग : महिला	AWI1842103 फोटो उपलब्ध	662 निर्वाचक का नाम : हेमलता पति का नाम: रमेश गृह संख्या : 266 उम्र : 48 लिंग : महिला	AWI2024487 फोटो उपलब्ध	663 निर्वाचक का नाम : हरीश तांडे पिता का नाम: गेन्दलाल गृह संख्या : 266 उम्र : 45 लिंग : पुरुष	HJY4286456 फोटो उपलब्ध
664 निर्वाचक का नाम : सुभांगी तांडे पति का नाम: हरिश गृह संख्या : 266 उम्र : 41 लिंग : महिला	AWI1039106 फोटो उपलब्ध	665 निर्वाचक का नाम : विवेक सिंगमारे पिता का नाम: रमेश सिंगमारे गृह संख्या : 266 उम्र : 29 लिंग : पुरुष	AWI1159870 फोटो उपलब्ध	666 निर्वाचक का नाम : नंदनी तांडे पिता का नाम: हरीश तांडे गृह संख्या : 266 उम्र : 19 लिंग : महिला	AWI2442002 फोटो उपलब्ध
667 निर्वाचक का नाम : पार्वती पति का नाम: टोरमल गृह संख्या : 267 उम्र : 79 लिंग : महिला	AWI0644880 फोटो उपलब्ध	668 निर्वाचक का नाम : सुमित पिता का नाम: टोरमल गृह संख्या : 267 उम्र : 38 लिंग : पुरुष	AWI0535260 फोटो उपलब्ध	669 निर्वाचक का नाम : कविता पति का नाम: दर्शन कुमार गृह संख्या : 267 उम्र : 33 लिंग : महिला	AWI1401389 फोटो उपलब्ध
670 निर्वाचक का नाम : अनिता शिव पति का नाम: सुमित शिव गृह संख्या : 267 उम्र : 25 लिंग : महिला	AWI2258382 फोटो उपलब्ध	671 निर्वाचक का नाम : किशोर पिता का नाम: तुलसीराम गृह संख्या : 268 उम्र : 52 लिंग : पुरुष	AWI1781012 फोटो उपलब्ध	672 निर्वाचक का नाम : निर्मला पति का नाम: किशोर गृह संख्या : 268 उम्र : 51 लिंग : महिला	AWI1781004 फोटो उपलब्ध
673 निर्वाचक का नाम : विजयकुमार पिता का नाम: तुलसीराम गृह संख्या : 268 उम्र : 45 लिंग : पुरुष	HJY4287843 फोटो उपलब्ध	674 निर्वाचक का नाम : रेखा पति का नाम: विजय गृह संख्या : 268 उम्र : 42 लिंग : महिला	HJY4493292 फोटो उपलब्ध	675 निर्वाचक का नाम : राजेश्वरी परते पति का नाम: रवींद्र परते गृह संख्या : 268 उम्र : 39 लिंग : महिला	AWI1401371 फोटो उपलब्ध
676 निर्वाचक का नाम : रविंद्र पिता का नाम: तुलसीराम गृह संख्या : 268 उम्र : 38 लिंग : पुरुष	AWI0535252 फोटो उपलब्ध	677 निर्वाचक का नाम : शिवकुमार परते पिता का नाम: किशोर परते गृह संख्या : 268 उम्र : 27 लिंग : पुरुष	AWI2187565 फोटो उपलब्ध	678 निर्वाचक का नाम : ओमेश परते पिता का नाम: किशोर परते गृह संख्या : 268 उम्र : 23 लिंग : पुरुष	AWI2187813 फोटो उपलब्ध
679 निर्वाचक का नाम : हरीचन्द्र पिता का नाम: सुखराम गृह संख्या : 270 उम्र : 69 लिंग : पुरुष	AWI1780998 फोटो उपलब्ध	680 निर्वाचक का नाम : कमला पति का नाम: हरीचन्द्र गृह संख्या : 270 उम्र : 64 लिंग : महिला	HJY4493896 फोटो उपलब्ध	681 निर्वाचक का नाम : प्रशान्त पिता का नाम: हरीचन्द्र गृह संख्या : 270 उम्र : 40 लिंग : पुरुष	HJY4493409 फोटो उपलब्ध
682 निर्वाचक का नाम : प्रिया पति का नाम: प्रशान्त गृह संख्या : 270 उम्र : 39 लिंग : महिला	HJY4650495 फोटो उपलब्ध	683 निर्वाचक का नाम : शशिकांत पिता का नाम: हरिचंद्र गृह संख्या : 270 उम्र : 38 लिंग : पुरुष	AWI0535278 फोटो उपलब्ध	684 निर्वाचक का नाम : शैलेंद्र कुमार पिता का नाम: हरिचंद्र गृह संख्या : 270 उम्र : 34 लिंग : पुरुष	AWI0741538 फोटो उपलब्ध
685 निर्वाचक का नाम : बिंदेश्वरी मेश्राम पति का नाम: शशिकांत मेश्राम गृह संख्या : 270 उम्र : 32 लिंग : महिला	AWI1442490 फोटो उपलब्ध	686 निर्वाचक का नाम : नत्थूलाल पिता का नाम: मोहनलाल गृह संख्या : 272 उम्र : 54 लिंग : पुरुष	AWI0644898 फोटो उपलब्ध	687 निर्वाचक का नाम : निर्मला पति का नाम: नत्थूलाल गृह संख्या : 272 उम्र : 52 लिंग : महिला	AWI1781400 फोटो उपलब्ध
688 निर्वाचक का नाम : आशिष लांजेवार पिता का नाम: नत्थूलाल लांजेवार गृह संख्या : 272 उम्र : 28 लिंग : पुरुष	AWI1330182 फोटो उपलब्ध	689 निर्वाचक का नाम : सया पति का नाम: मोहनलाल गृह संख्या : 273 उम्र : 77 लिंग : महिला	HJY4493342 फोटो उपलब्ध	690 निर्वाचक का नाम : फत्तूलाल पिता का नाम: मोहनलाल गृह संख्या : 273 उम्र : 47 लिंग : पुरुष	HJY4287652 फोटो उपलब्ध

691 निर्वाचक का नाम : देवलाबाई पति का नाम: फत्तूलाल गृह संख्या : 273 उम्र : 44 लिंग : महिला	HJY4299806 फोटो उपलब्ध	692 निर्वाचक का नाम : शकील लांजेवार पिता का नाम: फत्तूलाल लांजेवार गृह संख्या : 273 उम्र : 21 लिंग : पुरुष	AWI2271013 फोटो उपलब्ध	693 निर्वाचक का नाम : प्रफुल लांजेवार पिता का नाम: फत्तूलाल लांजेवार गृह संख्या : 273 उम्र : 19 लिंग : पुरुष	AWI2440618 फोटो उपलब्ध
694 निर्वाचक का नाम : डिलीचन्द पिता का नाम: शोभाराम गृह संख्या : 274 उम्र : 60 लिंग : पुरुष	AWI1780980 फोटो उपलब्ध	695 निर्वाचक का नाम : डुलन पति का नाम: डिलीचन्द गृह संख्या : 274 उम्र : 57 लिंग : महिला	AWI1780972 फोटो उपलब्ध	696 निर्वाचक का नाम : लक्ष्मीचंद लांजेवार पिता का नाम: डीलीचंद लांजेवार गृह संख्या : 274 उम्र : 31 लिंग : पुरुष	AWI1352798 फोटो उपलब्ध
697 निर्वाचक का नाम : गुलाबचन्द पिता का नाम: शोभाराम गृह संख्या : 276 उम्र : 69 लिंग : पुरुष	HJY4290185 फोटो उपलब्ध	698 निर्वाचक का नाम : जैवन्ता पति का नाम: गुलाबचन्द गृह संख्या : 276 उम्र : 65 लिंग : महिला	AWI1781913 फोटो उपलब्ध	699 निर्वाचक का नाम : संजीव कुमार लांजेवार पिता का नाम: गुलाबचन्द लांजेवार गृह संख्या : 276 उम्र : 37 लिंग : पुरुष	AWI0832220 फोटो उपलब्ध
700 निर्वाचक का नाम : मंगला पति का नाम: संजीव कुमार गृह संख्या : 276 उम्र : 33 लिंग : महिला	AWI1039114 फोटो उपलब्ध	701 निर्वाचक का नाम : गेंदलाल पिता का नाम: इसुलाल गृह संख्या : 277 उम्र : 59 लिंग : पुरुष	AWI1842509 फोटो उपलब्ध	702 निर्वाचक का नाम : रेवतन पति का नाम: गेंदलाल गृह संख्या : 277 उम्र : 57 लिंग : महिला	AWI1842525 फोटो उपलब्ध
703 निर्वाचक का नाम : निर्मला परिहार पति का नाम: गोरेलाल परिहार गृह संख्या : 277 उम्र : 52 लिंग : महिला	AWI1780923 फोटो उपलब्ध	704 निर्वाचक का नाम : संजय पिता का नाम: कांतीलाल गृह संख्या : 277 उम्र : 43 लिंग : पुरुष	HJY4493516 फोटो उपलब्ध	705 निर्वाचक का नाम : राजेश पिता का नाम: गोरेलाल गृह संख्या : 277 उम्र : 41 लिंग : पुरुष	HJY4175519 फोटो उपलब्ध
706 निर्वाचक का नाम : सीमा पति का नाम: संजय गृह संख्या : 277 उम्र : 41 लिंग : महिला	HJY4493490 फोटो उपलब्ध	707 निर्वाचक का नाम : विजय पिता का नाम: नंदलाल गृह संख्या : 277 उम्र : 40 लिंग : पुरुष	HJY4493573 फोटो उपलब्ध	708 निर्वाचक का नाम : महेश पिता का नाम: कांतीलाल गृह संख्या : 277 उम्र : 40 लिंग : पुरुष	HJY6661540 फोटो उपलब्ध
709 निर्वाचक का नाम : सुनील परिहार पिता का नाम: गेंदलाल परिहार गृह संख्या : 277 उम्र : 40 लिंग : पुरुष	AWI0979526 फोटो उपलब्ध	710 निर्वाचक का नाम : सुनिता पति का नाम: राजेश गृह संख्या : 277 उम्र : 39 लिंग : महिला	AWI0053017 फोटो उपलब्ध	711 निर्वाचक का नाम : संगीता पति का नाम: महेश गृह संख्या : 277 उम्र : 39 लिंग : महिला	AWI0535286 फोटो उपलब्ध
712 निर्वाचक का नाम : दुर्गेश्वरी परिहार पति का नाम: सुनील परिहार गृह संख्या : 277 उम्र : 38 लिंग : महिला	AWI0979518 फोटो उपलब्ध	713 निर्वाचक का नाम : मनीषा पति का नाम: विजय गृह संख्या : 277 उम्र : 37 लिंग : महिला	AWI1039122 फोटो उपलब्ध	714 निर्वाचक का नाम : समीर परिहार पिता का नाम: संजय परिहार गृह संख्या : 277 उम्र : 22 लिंग : पुरुष	AWI2196327 फोटो उपलब्ध
715 निर्वाचक का नाम : साहिल परिहार पिता का नाम: संजय परिहार गृह संख्या : 277 उम्र : 20 लिंग : पुरुष	AWI2444636 फोटो उपलब्ध	716 निर्वाचक का नाम : गोरेलाल पिता का नाम: इसुलाल गृह संख्या : 277/1 उम्र : 65 लिंग : पुरुष	AWI1781418 फोटो उपलब्ध	717 निर्वाचक का नाम : कांतीलाल पिता का नाम: इसुलाल गृह संख्या : 277/1 उम्र : 63 लिंग : पुरुष	AWI1780931 फोटो उपलब्ध
718 निर्वाचक का नाम : नंदलाल पिता का नाम: इसुलाल गृह संख्या : 277/1 उम्र : 61 लिंग : पुरुष	AWI1780956 फोटो उपलब्ध	719 निर्वाचक का नाम : रेखा परिहार पति का नाम: कांतीलाल परिहार गृह संख्या : 277/1 उम्र : 61 लिंग : महिला	AWI1780949 फोटो उपलब्ध	720 निर्वाचक का नाम : गीता पति का नाम: नंदलाल गृह संख्या : 277/1 उम्र : 59 लिंग : महिला	HJY4175626 फोटो उपलब्ध

721 निर्वाचक का नाम : खुश्याल पिता का नाम: तानूला गृह संख्या : 279 उम्र : 54 लिंग : पुरुष	AWI1781830 फोटो उपलब्ध	722 निर्वाचक का नाम : दीनदयाल पिता का नाम: तानूला गृह संख्या : 279 उम्र : 52 लिंग : पुरुष	AWI1781855 फोटो उपलब्ध	723 निर्वाचक का नाम : ललीता पति का नाम: खुश्याल गृह संख्या : 279 उम्र : 52 लिंग : महिला	AWI1781848 फोटो उपलब्ध
724 निर्वाचक का नाम : तारन पति का नाम: दीनदयाल गृह संख्या : 279 उम्र : 49 लिंग : महिला	AWI1781863 फोटो उपलब्ध	725 निर्वाचक का नाम : रामदयाल पिता का नाम: तानूला गृह संख्या : 279 उम्र : 48 लिंग : पुरुष	AWI2024453 फोटो उपलब्ध	726 निर्वाचक का नाम : कविंद्र सोनवाने पिता का नाम: दिनदयाल गृह संख्या : 279 उम्र : 32 लिंग : पुरुष	AWI0889717 फोटो उपलब्ध
727 निर्वाचक का नाम : संगीता सोनवाने पति का नाम: अमर सोनवाने गृह संख्या : 279 उम्र : 27 लिंग : महिला	AWI2386381 फोटो उपलब्ध	728 निर्वाचक का नाम : कपिल सोनवाने पिता का नाम: दीनदयाल सोनवाने गृह संख्या : 279 उम्र : 24 लिंग : पुरुष	AWI2466209 फोटो उपलब्ध	729 निर्वाचक का नाम : माया सोनवाने पति का नाम: कपिल सोनवाने गृह संख्या : 279 उम्र : 24 लिंग : महिला	AWI2378289 फोटो उपलब्ध
730 निर्वाचक का नाम : कमलेश सोनवाने पिता का नाम: खुश्याल सोनवाने गृह संख्या : 279 उम्र : 23 लिंग : पुरुष	AWI2149946 फोटो उपलब्ध	731 निर्वाचक का नाम : जियालाल पिता का नाम: लक्सीमन गृह संख्या : 281 उम्र : 66 लिंग : पुरुष	HJY6661904 फोटो उपलब्ध	732 निर्वाचक का नाम : केशर पति का नाम: जियालाल गृह संख्या : 281 उम्र : 61 लिंग : महिला	HJY4175436 फोटो उपलब्ध
733 निर्वाचक का नाम : ईश्वरी पिता का नाम: भदू गृह संख्या : 282 उम्र : 65 लिंग : पुरुष	AWI1781558 फोटो उपलब्ध	734 निर्वाचक का नाम : राधन पति का नाम: ईश्वरी गृह संख्या : 282 उम्र : 63 लिंग : महिला	AWI1781541 फोटो उपलब्ध	735 निर्वाचक का नाम : शिवकुमार पिता का नाम: ईश्वरी गृह संख्या : 282 उम्र : 40 लिंग : पुरुष	HJY4285888 फोटो उपलब्ध
736 निर्वाचक का नाम : मुलचन्द पिता का नाम: रतीराम गृह संख्या : 283 उम्र : 54 लिंग : पुरुष	AWI1781905 फोटो उपलब्ध	737 निर्वाचक का नाम : धुपन पति का नाम: मुलचन्द गृह संख्या : 283 उम्र : 52 लिंग : महिला	AWI1781525 फोटो उपलब्ध	738 निर्वाचक का नाम : अनिता पति का नाम: लिखचन्द गृह संख्या : 283 उम्र : 44 लिंग : महिला	HJY4175535 फोटो उपलब्ध
739 निर्वाचक का नाम : सुरेखा पिता का नाम: मुलचंद गृह संख्या : 283 उम्र : 37 लिंग : महिला	AWI0889725 फोटो उपलब्ध	740 निर्वाचक का नाम : भागचन्द पिता का नाम: पतीराम गृह संख्या : 284 उम्र : 55 लिंग : पुरुष	AWI1781426 फोटो उपलब्ध	741 निर्वाचक का नाम : कौशला पति का नाम: भागचन्द गृह संख्या : 284 उम्र : 53 लिंग : महिला	AWI1781442 फोटो उपलब्ध
742 निर्वाचक का नाम : संजय कुमार कोहरे पिता का नाम: पतीराम कोहरे गृह संख्या : 284 उम्र : 47 लिंग : पुरुष	AWI2450435 फोटो उपलब्ध	743 निर्वाचक का नाम : सरिता कोहरे पति का नाम: संजय कुमार कोहरे गृह संख्या : 284 उम्र : 45 लिंग : महिला	AWI2450393 फोटो उपलब्ध	744 निर्वाचक का नाम : नदिनी कोहरे पिता का नाम: भागचंद कोहरे गृह संख्या : 284 उम्र : 24 लिंग : महिला	AWI2380434 फोटो उपलब्ध
745 निर्वाचक का नाम : नितेश कोहरे पिता का नाम: भागचंद कोहरे गृह संख्या : 284 उम्र : 22 लिंग : पुरुष	AWI2380467 फोटो उपलब्ध	746 निर्वाचक का नाम : तीरन पति का नाम: हरीदास गृह संख्या : 285 उम्र : 57 लिंग : महिला	AWI1781475 फोटो उपलब्ध	747 निर्वाचक का नाम : बीरन पिता का नाम: कैलाश गृह संख्या : 285 उम्र : 46 लिंग : महिला	AWI1039130 फोटो उपलब्ध
748 निर्वाचक का नाम : राजू पिता का नाम: हरिदास गृह संख्या : 285 उम्र : 41 लिंग : पुरुष	AWI0053025 फोटो उपलब्ध	749 निर्वाचक का नाम : पुस्तकला पति का नाम: राजु गृह संख्या : 285 उम्र : 35 लिंग : महिला	AWI1039148 फोटो उपलब्ध	750 निर्वाचक का नाम : रीना वाढवे पिता का नाम: कैलाश वाढवे गृह संख्या : 285 उम्र : 20 लिंग : महिला	AWI2410009 फोटो उपलब्ध

751 निर्वाचक का नाम : लीला पति का नाम: सुबेलाल गृह संख्या : 287 उम्र : 64 लिंग : महिला	AWI1781491 फोटो उपलब्ध	752 निर्वाचक का नाम : दिनदयाल पिता का नाम: सुबेलाल गृह संख्या : 287 उम्र : 38 लिंग : पुरुष	AWI0535328 फोटो उपलब्ध	753 निर्वाचक का नाम : शशिकला परते पति का नाम: दीनदयाल पाटें गृह संख्या : 287 उम्र : 35 लिंग : महिला	AWI1330190 फोटो उपलब्ध
754 निर्वाचक का नाम : रामदयाल परते पिता का नाम: सुबेलाल परते गृह संख्या : 287 उम्र : 32 लिंग : पुरुष	AWI0832121 फोटो उपलब्ध	755 निर्वाचक का नाम : रत्नकला परते पति का नाम: रामदयाल परते गृह संख्या : 287 उम्र : 28 लिंग : महिला	AWI2257574 फोटो उपलब्ध	756 निर्वाचक का नाम : नन्दकिशोर पिता का नाम: सुखराम गृह संख्या : 288 उम्र : 49 लिंग : पुरुष	AWI0709857 फोटो उपलब्ध
757 निर्वाचक का नाम : पुष्पा पति का नाम: नन्दकिशोर गृह संख्या : 288 उम्र : 47 लिंग : महिला	HJY4493813 फोटो उपलब्ध	758 निर्वाचक का नाम : गौरव परते पिता का नाम: नंदकिशोर परते गृह संख्या : 288 उम्र : 28 लिंग : पुरुष	AWI1330208 फोटो उपलब्ध	759 निर्वाचक का नाम : सौरभ परते पिता का नाम: नंदकिशोर परते गृह संख्या : 288 उम्र : 26 लिंग : पुरुष	AWI2141158 फोटो उपलब्ध
760 निर्वाचक का नाम : वैभव परते पिता का नाम: नंदकिशोर परते गृह संख्या : 288 उम्र : 23 लिंग : पुरुष	AWI2242675 फोटो उपलब्ध	761 निर्वाचक का नाम : रमेशकुमार पिता का नाम: बाबाजी गृह संख्या : 289 उम्र : 44 लिंग : पुरुष	HJY4286449 फोटो उपलब्ध	762 निर्वाचक का नाम : अनिता पति का नाम: रमेशकुमार गृह संख्या : 289 उम्र : 40 लिंग : महिला	AWI0889600 फोटो उपलब्ध
763 निर्वाचक का नाम : कमलेश वरकडे पिता का नाम: राजकुमार वरकडे गृह संख्या : 289 उम्र : 32 लिंग : पुरुष	AWI2121614 फोटो उपलब्ध	764 निर्वाचक का नाम : भागचन्द पिता का नाम: गौसाई गृह संख्या : 290 उम्र : 58 लिंग : पुरुष	AWI2010577 फोटो उपलब्ध	765 निर्वाचक का नाम : प्रेमलता पति का नाम: शंकरलाल गृह संख्या : 290 उम्र : 54 लिंग : महिला	AWI1781897 फोटो उपलब्ध
766 निर्वाचक का नाम : भागन पति का नाम: भागचन्द गृह संख्या : 290 उम्र : 46 लिंग : महिला	HJY4285771 फोटो उपलब्ध	767 निर्वाचक का नाम : दीपक पिता का नाम: शंकरलाल गृह संख्या : 290 उम्र : 35 लिंग : पुरुष	AWI0571471 फोटो उपलब्ध	768 निर्वाचक का नाम : करुणेश पिता का नाम: शंकरलाल गृह संख्या : 290 उम्र : 34 लिंग : पुरुष	AWI0802595 फोटो उपलब्ध
769 निर्वाचक का नाम : अंकलेश करकडे पिता का नाम: शंकरलाल करकडे गृह संख्या : 290 उम्र : 32 लिंग : पुरुष	AWI0909960 फोटो उपलब्ध	770 निर्वाचक का नाम : डुलीचंद वरकडे पिता का नाम: भागचंद वरकडे गृह संख्या : 290 उम्र : 27 लिंग : पुरुष	AWI1457316 फोटो उपलब्ध	771 निर्वाचक का नाम : सुषमा वरकडे पति का नाम: करुणेश वरकडे गृह संख्या : 290 उम्र : 25 लिंग : महिला	AWI2298859 फोटो उपलब्ध
772 निर्वाचक का नाम : रीता वरकडे पिता का नाम: भागचंद वरकडे गृह संख्या : 290 उम्र : 21 लिंग : महिला	AWI2221505 फोटो उपलब्ध	773 निर्वाचक का नाम : शकुन्तला पति का नाम: जैचन्द गृह संख्या : 291 उम्र : 65 लिंग : महिला	AWI1781889 फोटो उपलब्ध	774 निर्वाचक का नाम : मनोज पिता का नाम: जैचन्द गृह संख्या : 291 उम्र : 45 लिंग : पुरुष	HJY4610861 फोटो उपलब्ध
775 निर्वाचक का नाम : विनोद पिता का नाम: जैचन्द गृह संख्या : 291 उम्र : 44 लिंग : पुरुष	HJY4610812 फोटो उपलब्ध	776 निर्वाचक का नाम : नीला पति का नाम: विनोद गृह संख्या : 291 उम्र : 44 लिंग : महिला	AWI0571489 फोटो उपलब्ध	777 निर्वाचक का नाम : मनीषा पति का नाम: मनोज गृह संख्या : 291 उम्र : 41 लिंग : महिला	HJY4610879 फोटो उपलब्ध
778 निर्वाचक का नाम : अजय पारधी पिता का नाम: मनोज पारधी गृह संख्या : 291 उम्र : 24 लिंग : पुरुष	AWI2121655 फोटो उपलब्ध	779 निर्वाचक का नाम : मोहिनी पारधी पिता का नाम: मनोज पारधी गृह संख्या : 291 उम्र : 23 लिंग : महिला	AWI2121648 फोटो उपलब्ध	780 निर्वाचक का नाम : सन्जय पिता का नाम: सुखराम गृह संख्या : 292 उम्र : 55 लिंग : पुरुष	AWI1781871 फोटो उपलब्ध

781 निर्वाचक का नाम : अंजिरा पति का नाम: संजय गृह संख्या : 292 उम्र : 45 लिंग : महिला	HJY4287595 फोटो उपलब्ध	782 निर्वाचक का नाम : मयुरी ठाकरे पिता का नाम: संजय ठाकरे गृह संख्या : 292 उम्र : 24 लिंग : महिला	AWI2141216 फोटो उपलब्ध	783 निर्वाचक का नाम : पुनमचन्द पिता का नाम: नकलू गृह संख्या : 293 उम्र : 51 लिंग : पुरुष	AWI1781962 फोटो उपलब्ध
784 निर्वाचक का नाम : जैवन्ता पति का नाम: भीकलाल गृह संख्या : 294 उम्र : 78 लिंग : महिला	AWI1781954 फोटो उपलब्ध	785 निर्वाचक का नाम : चम्पा पिता का नाम: भीकलाल गृह संख्या : 294 उम्र : 54 लिंग : महिला	HJY4285490 फोटो उपलब्ध	786 निर्वाचक का नाम : गीता परते पति का नाम: नरेन्द्र गृह संख्या : 294 उम्र : 42 लिंग : महिला	AWI0571497 फोटो उपलब्ध
787 निर्वाचक का नाम : रत्नमाला पति का नाम: बिहारीलाल गृह संख्या : 295 उम्र : 53 लिंग : महिला	HJY4285532 फोटो उपलब्ध	788 निर्वाचक का नाम : सोनू पिता का नाम: बिहारीलाल गृह संख्या : 295 उम्र : 39 लिंग : पुरुष	AWI0535336 फोटो उपलब्ध	789 निर्वाचक का नाम : गीता पति का नाम: सोनू गृह संख्या : 295 उम्र : 37 लिंग : महिला	AWI0709840 फोटो उपलब्ध
790 निर्वाचक का नाम : लखनलाल पिता का नाम: बिहारीलाल गृह संख्या : 295 उम्र : 36 लिंग : पुरुष	AWI0535344 फोटो उपलब्ध	791 निर्वाचक का नाम : माया लांजेवार पति का नाम: लखन लांजेवार गृह संख्या : 295 उम्र : 30 लिंग : महिला	AWI1401355 फोटो उपलब्ध	792 निर्वाचक का नाम : खुशी लांजेवार पिता का नाम: सोनू लांजेवार गृह संख्या : 295 उम्र : 19 लिंग : महिला	AWI2447597 फोटो उपलब्ध
793 निर्वाचक का नाम : सुखश्याम पिता का नाम: नारायण गृह संख्या : 296 उम्र : 54 लिंग : पुरुष	AWI1781731 फोटो उपलब्ध	794 निर्वाचक का नाम : कान्ता पति का नाम: सुखश्याम गृह संख्या : 296 उम्र : 52 लिंग : महिला	HJY4299939 फोटो उपलब्ध	795 निर्वाचक का नाम : दिनेश पारधी पिता का नाम: सुखश्याम पारधी गृह संख्या : 296 उम्र : 35 लिंग : पुरुष	AWI0910000 फोटो उपलब्ध
796 निर्वाचक का नाम : ललिता पारधी पति का नाम: दिनेश पारधी गृह संख्या : 296 उम्र : 35 लिंग : महिला	AWI2126472 फोटो उपलब्ध	797 निर्वाचक का नाम : शोभा पारधी पति का नाम: रमेश पारधी गृह संख्या : 296 उम्र : 30 लिंग : महिला	AWI2293504 फोटो उपलब्ध	798 निर्वाचक का नाम : रमेश पारधी पिता का नाम: सुखराम पारधी गृह संख्या : 296 उम्र : 29 लिंग : पुरुष	AWI1159888 फोटो उपलब्ध
799 निर्वाचक का नाम : हिरेंद्र कुमार पारधी पिता का नाम: सुखश्याम पारधी गृह संख्या : 296 उम्र : 27 लिंग : पुरुष	AWI1401348 फोटो उपलब्ध	800 निर्वाचक का नाम : सरिता पारधी पति का नाम: हिरेंद्र पारधी गृह संख्या : 296 उम्र : 24 लिंग : महिला	AWI2293496 फोटो उपलब्ध	801 निर्वाचक का नाम : अशोक पिता का नाम: सुखराम गृह संख्या : 296/क उम्र : 57 लिंग : पुरुष	AWI1781749 फोटो उपलब्ध
802 निर्वाचक का नाम : देवकन पति का नाम: अशोक गृह संख्या : 296/क उम्र : 54 लिंग : महिला	AWI1781756 फोटो उपलब्ध	803 निर्वाचक का नाम : विशाल पारधी पिता का नाम: अशोक पारधी गृह संख्या : 296/क उम्र : 22 लिंग : पुरुष	AWI2322329 फोटो उपलब्ध	804 निर्वाचक का नाम : आकाश पारधी पिता का नाम: अशोक पारधी गृह संख्या : 296/क उम्र : 21 लिंग : पुरुष	AWI2332385 फोटो उपलब्ध
805 निर्वाचक का नाम : सुखचंद वरकडे पिता का नाम: सुरेशी गृह संख्या : 297 उम्र : 66 लिंग : पुरुष	AWI1781764 फोटो उपलब्ध	806 निर्वाचक का नाम : शशिकला वरकडे पति का नाम: सुखचंद वरकडे गृह संख्या : 297 उम्र : 62 लिंग : महिला	HJY4287819 फोटो उपलब्ध	807 निर्वाचक का नाम : अमृतलाल वरकडे पिता का नाम: सुखचंद वरकडे गृह संख्या : 279 उम्र : 29 लिंग : पुरुष	AWI1457324 फोटो उपलब्ध
808 निर्वाचक का नाम : अमर सोनवाने पिता का नाम: सुखश्याम सोनवाने गृह संख्या : 297 उम्र : 29 लिंग : पुरुष	AWI1401330 फोटो उपलब्ध	809 निर्वाचक का नाम : रोशनी वरकडे पति का नाम: अमृतलाल वरकडे गृह संख्या : 297 उम्र : 25 लिंग : महिला	AWI2316180 फोटो उपलब्ध	810 निर्वाचक का नाम : तोषनलाल वरकडे पिता का नाम: सुखचंद वरकडे गृह संख्या : 297 उम्र : 24 लिंग : पुरुष	AWI2118834 फोटो उपलब्ध

811 निर्वाचक का नाम : बीरन पति का नाम: उदेलाल गृह संख्या : 298 उम्र : 64 लिंग : महिला	AWI1781780 फोटो उपलब्ध	812 निर्वाचक का नाम : सरसता पति का नाम: बाबूलाल गृह संख्या : 298 उम्र : 52 लिंग : महिला	AWI1781806 फोटो उपलब्ध	813 निर्वाचक का नाम : जितेंद्र पिता का नाम: मुंथाजी गृह संख्या : 298 उम्र : 37 लिंग : पुरुष	AWI0553875 फोटो उपलब्ध
814 निर्वाचक का नाम : राखीचंद पिता का नाम: बेनीराम गृह संख्या : 298 उम्र : 35 लिंग : पुरुष	AWI0889733 फोटो उपलब्ध	815 निर्वाचक का नाम : छाया गौतम पति का नाम: जितेंद्र गौतम गृह संख्या : 298 उम्र : 33 लिंग : महिला	AWI2344190 फोटो उपलब्ध	816 निर्वाचक का नाम : ज्योतिका गौतम पति का नाम: राखीचंद गौतम गृह संख्या : 298 उम्र : 31 लिंग : महिला	AWI2291896 फोटो उपलब्ध
817 निर्वाचक का नाम : महेंद्र गौतम पिता का नाम: उदेलाल गृह संख्या : 298 उम्र : 29 लिंग : पुरुष	AWI2187672 फोटो उपलब्ध	818 निर्वाचक का नाम : सुदाजी पिता का नाम: शिवलाल गृह संख्या : 298/1 उम्र : 59 लिंग : पुरुष	AWI1781566 फोटो उपलब्ध	819 निर्वाचक का नाम : मीरन बाई गौतम पति का नाम: सुदाजी गृह संख्या : 298/1 उम्र : 57 लिंग : महिला	AWI2024636 फोटो उपलब्ध
820 निर्वाचक का नाम : मुन्धाजी पिता का नाम: शिवलाल गृह संख्या : 298/1 उम्र : 55 लिंग : पुरुष	HJY4175873 फोटो उपलब्ध	821 निर्वाचक का नाम : तीरन पति का नाम: मुन्धाजी गृह संख्या : 298/1 उम्र : 53 लिंग : महिला	AWI2010734 फोटो उपलब्ध	822 निर्वाचक का नाम : गायत्री गौतम पिता का नाम: मुन्धाजी गौतम गृह संख्या : 298/1 उम्र : 29 लिंग : महिला	AWI2188860 फोटो उपलब्ध
823 निर्वाचक का नाम : रितेश कुमार गौतम पिता का नाम: मुन्धाजी गौतम गृह संख्या : 298/1 उम्र : 24 लिंग : पुरुष	AWI2297042 फोटो उपलब्ध	824 निर्वाचक का नाम : मोहित गौतम पिता का नाम: सुधाजी गौतम गृह संख्या : 298/1 उम्र : 23 लिंग : पुरुष	AWI2188845 फोटो उपलब्ध	825 निर्वाचक का नाम : देवका पति का नाम: देबीचरण गृह संख्या : 299 उम्र : 66 लिंग : महिला	AWI1781582 फोटो उपलब्ध
826 निर्वाचक का नाम : टेकचन्द पिता का नाम: देवीचरण गृह संख्या : 299 उम्र : 48 लिंग : पुरुष	HJY4287918 फोटो उपलब्ध	827 निर्वाचक का नाम : लक्ष्मी पति का नाम: टेकचंद गृह संख्या : 299 उम्र : 44 लिंग : महिला	HJY4287900 फोटो उपलब्ध	828 निर्वाचक का नाम : पायल राहंगडाले पिता का नाम: टेकचंद राहंगडाले गृह संख्या : 299 उम्र : 25 लिंग : महिला	AWI2359818 फोटो उपलब्ध
829 निर्वाचक का नाम : देवेश राहंगडाले पिता का नाम: टेकचंद राहंगडाले गृह संख्या : 299 उम्र : 24 लिंग : पुरुष	AWI2359826 फोटो उपलब्ध	830 निर्वाचक का नाम : प्रेमचन्द पिता का नाम: देवीचरण गृह संख्या : 299/क उम्र : 52 लिंग : पुरुष	AWI1781590 फोटो उपलब्ध	831 निर्वाचक का नाम : इन्द्रा पति का नाम: प्रेमचन्द गृह संख्या : 299/क उम्र : 49 लिंग : महिला	AWI1781608 फोटो उपलब्ध
832 निर्वाचक का नाम : राकेश कुमार राहंगडाले पिता का नाम: प्रेमचन्द राहंगडाले गृह संख्या : 299/क उम्र : 30 लिंग : पुरुष	AWI2397503 फोटो उपलब्ध	833 निर्वाचक का नाम : रितेश कुमार राहंगडाले पिता का नाम: प्रेमचन्द राहंगडाले गृह संख्या : 299/क उम्र : 27 लिंग : पुरुष	AWI2397479 फोटो उपलब्ध	834 निर्वाचक का नाम : यादोराव पिता का नाम: सीताराम गृह संख्या : 300/क उम्र : 55 लिंग : पुरुष	HJY4610945 फोटो उपलब्ध
835 निर्वाचक का नाम : तीरन पति का नाम: यादोराव गृह संख्या : 300/क उम्र : 53 लिंग : महिला	AWI1781624 फोटो उपलब्ध	836 निर्वाचक का नाम : मोरख्वज पटले पिता का नाम: यादोराव पटले गृह संख्या : 300/क उम्र : 26 लिंग : पुरुष	AWI2444776 फोटो उपलब्ध	837 निर्वाचक का नाम : धरमचंद पटले पिता का नाम: दारियाओ पटले गृह संख्या : 301 उम्र : 59 लिंग : पुरुष	AWI1781681 फोटो उपलब्ध
838 निर्वाचक का नाम : सैवन्ता पति का नाम: धरमचन्द गृह संख्या : 301 उम्र : 56 लिंग : महिला	AWI1781699 फोटो उपलब्ध	839 निर्वाचक का नाम : जितेन्द्र पटले पिता का नाम: धरमचंद गृह संख्या : 301 उम्र : 37 लिंग : पुरुष	AWI0571513 फोटो उपलब्ध	840 निर्वाचक का नाम : संतोष पिता का नाम: धरमचंद गृह संख्या : 301 उम्र : 33 लिंग : पुरुष	AWI0889618 फोटो उपलब्ध

841 निर्वाचक का नाम : शीला पटले पति का नाम: जितेंद्र पटले गृह संख्या : 301 उम्र : 32 लिंग : महिला	AWI1091404	842 निर्वाचक का नाम : आरती पटले पति का नाम: संतोष पटले गृह संख्या : 301 उम्र : 28 लिंग : महिला	AWI2359891	843 निर्वाचक का नाम : गनपत पिता का नाम: भेजन गृह संख्या : 302 उम्र : 64 लिंग : पुरुष	HJY4493771
844 निर्वाचक का नाम : इमला पति का नाम: गनपत गृह संख्या : 302 उम्र : 62 लिंग : महिला	AWI1781707	845 निर्वाचक का नाम : ओमप्रकाश चौधरी पिता का नाम: गनपत चौधरी गृह संख्या : 302 उम्र : 31 लिंग : पुरुष	AWI1091412	846 निर्वाचक का नाम : आरती पटले पति का नाम: सुशील पटले गृह संख्या : 302 उम्र : 27 लिंग : महिला	AWI2466217
# 847 निर्वाचक का नाम : वीणा राजत पति का नाम: संदीप कुमार राजत गृह संख्या : 302/ग उम्र : 26 लिंग : महिला	AWI2310183	848 निर्वाचक का नाम : खडसीराम पिता का नाम: भेजन गृह संख्या : 302/1 उम्र : 62 लिंग : पुरुष	AWI1781715	849 निर्वाचक का नाम : खेलनबाई पति का नाम: खडसीराम गृह संख्या : 302/1 उम्र : 60 लिंग : महिला	HJY4493755
850 निर्वाचक का नाम : दिनेश चौधरी पिता का नाम: खडसीराम गृह संख्या : 302/1 उम्र : 35 लिंग : पुरुष	AWI0571521	851 निर्वाचक का नाम : राजेश पिता का नाम: खडसीराम गृह संख्या : 302/1 उम्र : 34 लिंग : पुरुष	AWI0889758	852 निर्वाचक का नाम : हेमलता चौधरी पति का नाम: राजेश चौधरी गृह संख्या : 302/1 उम्र : 30 लिंग : महिला	AWI2267227
853 निर्वाचक का नाम : उपमा चौधरी पति का नाम: दिनेश चौधरी गृह संख्या : 302/1 उम्र : 28 लिंग : महिला	AWI2267268	854 निर्वाचक का नाम : भाऊलाल पिता का नाम: दादू गृह संख्या : 302/ग उम्र : 51 लिंग : पुरुष	HJY4494225	855 निर्वाचक का नाम : सूरमन पति का नाम: भाऊलाल गृह संख्या : 302/ग उम्र : 49 लिंग : महिला	HJY4493987
856 निर्वाचक का नाम : संदीप कुमार राजत पिता का नाम: भाऊलाल राजत गृह संख्या : 302/ग उम्र : 31 लिंग : पुरुष	AWI0910018	857 निर्वाचक का नाम : श्यामराव पिता का नाम: होलासिंग गृह संख्या : 302/क उम्र : 52 लिंग : पुरुष	AWI0889741	858 निर्वाचक का नाम : सुलोचना पति का नाम: श्यामराव गृह संख्या : 302/क उम्र : 49 लिंग : महिला	AWI0889626
859 निर्वाचक का नाम : अजय कुमार राजत पिता का नाम: श्यामराव राजत गृह संख्या : 302/क उम्र : 24 लिंग : पुरुष	AWI2221349	860 निर्वाचक का नाम : सन्तोष पिता का नाम: जैचन्द्र गृह संख्या : 302/ख उम्र : 49 लिंग : पुरुष	AWI1781723	861 निर्वाचक का नाम : लता पति का नाम: सन्तोष गृह संख्या : 302/ख उम्र : 47 लिंग : महिला	AWI1836774
862 निर्वाचक का नाम : आनंद पारधी पिता का नाम: संतोष पारधी गृह संख्या : 302/ख उम्र : 32 लिंग : पुरुष	AWI1091438	863 निर्वाचक का नाम : ललिता पारधी पति का नाम: आनंद पारधी गृह संख्या : 302/ख उम्र : 28 लिंग : महिला	AWI2112399	864 निर्वाचक का नाम : सुहानी सोनवाने पति का नाम: कमलेश सोनवाने गृह संख्या : 767 उम्र : 19 लिंग : महिला	AWI2471977
# 865 निर्वाचक का नाम : ज्ञानेश्वर शिव पिता का नाम: भरतलाल शिव गृह संख्या : 190 उम्र : 37 लिंग : पुरुष	AWI0644948	# 866 निर्वाचक का नाम : दर्शन कुमार शिव पिता का नाम: टोरमल गृह संख्या : 267 उम्र : 49 लिंग : पुरुष	HJY4610697	S 867 निर्वाचक का नाम : सुरेश केरेकार पिता का नाम: ज्ञानीराम केरेकार गृह संख्या : वार्ड नं 01 उम्र : 41 लिंग : पुरुष	HJY4610937
868 निर्वाचक का नाम : गीता परते पति का नाम: नरेंद्र परते गृह संख्या : वार्ड नं 20 उम्र : 41 लिंग : महिला	AWI2459048				

विधान सभा क्षेत्र की संख्या व नाम : 113-कटंगी
घटक I - परिवर्धन सूची 1 (23-12-2025 से 21-02-2026 तक)

<p>869 1 AWI2481844</p> <p>निर्वाचक का नाम : निधी फाये पति का नाम: अंकित फाये गृह संख्या : 136/4 उम्र : 29 लिंग : महिला</p> <p>फोटो उपलब्ध</p>	<p>870 1 AWI2484707</p> <p>निर्वाचक का नाम : आशिष सोनावाने पिता का नाम: लेखचंद सोनावाने गृह संख्या : 149/1 उम्र : 19 लिंग : पुरुष</p> <p>फोटो उपलब्ध</p>	<p>871 1 AWI2484798</p> <p>निर्वाचक का नाम : पवन कुमार पटले पिता का नाम: सुरेश पटले गृह संख्या : 143 उम्र : 20 लिंग : पुरुष</p> <p>फोटो उपलब्ध</p>
<p>872 1 AWI2490290</p> <p>निर्वाचक का नाम : कृष्णा कुमार बिसेन पिता का नाम: सेदन लाल बिसेन गृह संख्या : 138/1 उम्र : 22 लिंग : पुरुष</p> <p>फोटो उपलब्ध</p>	<p>873 1 AWI2491470</p> <p>निर्वाचक का नाम : पल्लवी बिसेन पति का नाम: कृष्णा कुमार बिसेन गृह संख्या : 138/1 उम्र : 18 लिंग : महिला</p> <p>फोटो उपलब्ध</p>	<p>874 1 AWI2492130</p> <p>निर्वाचक का नाम : सुभांगी चावके पति का नाम: सुमित चावके गृह संख्या : 159/1 उम्र : 24 लिंग : महिला</p> <p>फोटो उपलब्ध</p>
<p>875 1 AWI2496073</p> <p>निर्वाचक का नाम : योगिता शिव पति का नाम: शारदेश्वर शिव गृह संख्या : 190 उम्र : 35 लिंग : महिला</p> <p>फोटो उपलब्ध</p>		

निर्वाचकों का विवरण :							
A) मतदाताओं की संख्या :							
		नामावली का प्रकार	निर्वाचक नामावली की पहचान :	मतदाताओं की संख्या :			
				पुरुष	महिला	तृतीय लिंग	कुल
I	मूल	मूल नामावली	विशेष गहन पुनरीक्षण 2026 की मूल नामावली एवं समस्त अनुपूरकों को एकीकृत कर	428	440	0	868
II	घटक I - परिवर्धन सूची	पूरक 1	विशेष गहन पुनरीक्षण - 2026	3	4	0	7
III	घटक II - विलोपन सूची	पूरक 1	विशेष गहन पुनरीक्षण - 2026	1	1	0	2
IV	लिंग में संशोधन के कारण अंतर			0	0	0	0
पुनरीक्षण के बाद इस नामावली में शुद्ध निर्वाचक (I+II-III+IV)				430	443	0	873
B) संशोधनों की संख्या :							
नामावली का प्रकार		निर्वाचक नामावली की पहचान :		संशोधनों की संख्या :			
पूरक 1		विशेष गहन पुनरीक्षण - 2026		7			

निर्वाचक रजिस्ट्रीकरण अधिकारी द्वारा जारी

E-मृत्यु , S-स्थानांतरित, R-दोहरी प्रविष्टि, M-लापता , Q-अहर्ता नहीं