

निर्वाचक नामावली 2026 S12 मध्य प्रदेश

विधान सभा क्षेत्र की संख्या, नाम व आरक्षण स्थिति : 113 - कटंगी (सामान्य)		भाग संख्या : : 89																									
संसदीय निर्वाचन क्षेत्र की संख्या, नाम व आरक्षण स्थिति, जिसमें विधान सभा निर्वाचन क्षेत्र स्थित है : 15 - बालाघाट																											
1. पुनरीक्षण का विवरण																											
पुनरीक्षण का वर्ष :	2026	निर्वाचक नामावली की पहचान :																									
अर्हता तिथि :	01-01-2026	विशेष गहन पुनरीक्षण 2026 की मूल नामावली एवं समस्त अनुपूरकों को एकीकृत कर																									
पुनरीक्षण का स्वरूप :	विशेष गहन पुनरीक्षण 2026																										
प्रकाशन की तिथि :	21-02-2026																										
2. भाग व मतदान क्षेत्र का विवरण :																											
भाग में आने वाले अनुभागों की संख्या और नाम :																											
1-नन्दोरा	<table style="width: 100%; border-collapse: collapse;"> <tr> <td style="width: 60%;">मुख्य शहर / मुख्य ग्राम</td> <td style="width: 20%;">: नंदोरा</td> <td style="width: 20%;"></td> </tr> <tr> <td>वार्ड</td> <td>: </td> <td></td> </tr> <tr> <td>पोस्ट ऑफिस</td> <td>: देवरी</td> <td></td> </tr> <tr> <td>पुलिस थाना</td> <td>: कटंगी</td> <td></td> </tr> <tr> <td>स्थानीय संस्था</td> <td>: नन्दोरा</td> <td></td> </tr> <tr> <td>ब्लॉक</td> <td>: कटंगी</td> <td></td> </tr> <tr> <td>जिला</td> <td>: बालाघाट</td> <td></td> </tr> <tr> <td>पिन कोड</td> <td>: 481449</td> <td></td> </tr> </table>			मुख्य शहर / मुख्य ग्राम	: नंदोरा		वार्ड	:		पोस्ट ऑफिस	: देवरी		पुलिस थाना	: कटंगी		स्थानीय संस्था	: नन्दोरा		ब्लॉक	: कटंगी		जिला	: बालाघाट		पिन कोड	: 481449	
मुख्य शहर / मुख्य ग्राम	: नंदोरा																										
वार्ड	:																										
पोस्ट ऑफिस	: देवरी																										
पुलिस थाना	: कटंगी																										
स्थानीय संस्था	: नन्दोरा																										
ब्लॉक	: कटंगी																										
जिला	: बालाघाट																										
पिन कोड	: 481449																										
3. मतदान केंद्र का विवरण																											
मतदान केंद्र की संख्या व नाम :	मतदान केन्द्र की विशेष हैसियत (पुरुष/महिला/सामान्य) :		सामान्य																								
89 - नंदोरा-2	इस मतदान क्षेत्र के सहायक (ऑक्जिलियरी) मतदान केन्द्रों की संख्या :		0																								
मतदान केंद्र का भवन व पता :																											
शासकीय माध्यमिक शाला अतिरिक्त कक्ष भवन नंदोरा, 89-नंदोरा-2																											
4. मतदाताओं की संख्या :																											
आरंभिक क्रम	अंतिम क्रम	मतदाताओं की संख्या																									
संख्या	संख्या	पुरुष	महिला	तृतीय लिंग	कुल																						
1	486	254	232	0	486																						

निर्वाचक रजिस्ट्रीकरण अधिकारी द्वारा जारी

Nazri Naksha

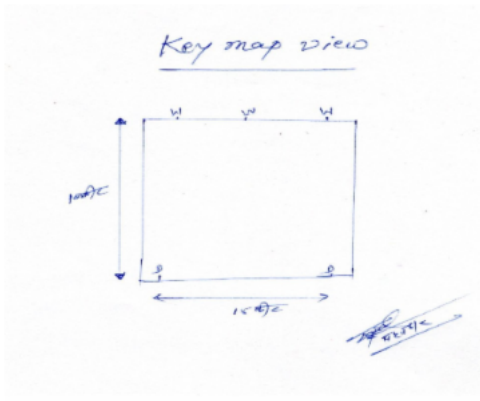

Google Map View

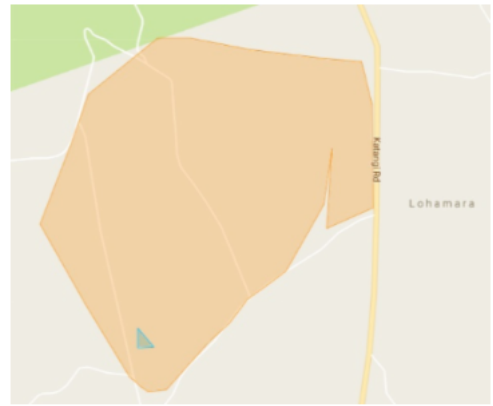

Polling Station Building Front View



मतदान केंद्र के सामने का फ़ोटो



Cad View

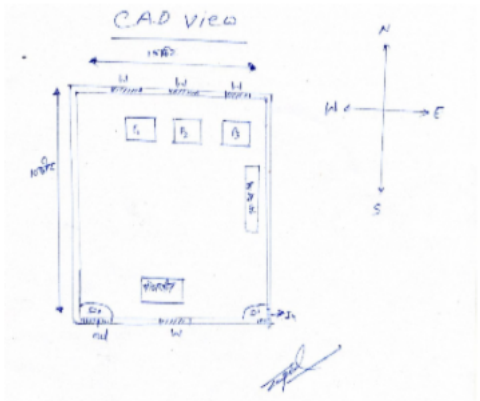

Key MAP View

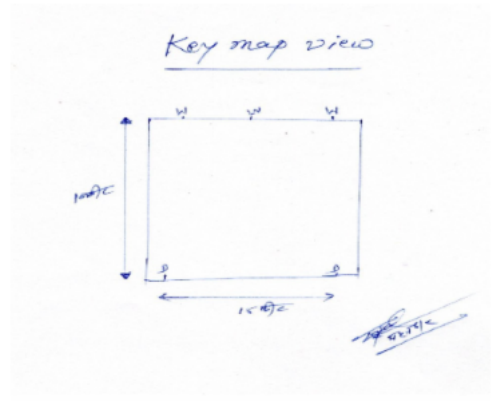

1 निर्वाचक का नाम : बसन्ता पति का नाम: नामदेव गृह संख्या : 150 उम्र : 71 लिंग : महिला	HJY6666762 फोटो उपलब्ध	2 निर्वाचक का नाम : सन्तोष पिता का नाम: नामदेव गृह संख्या : 150 उम्र : 53 लिंग : पुरुष	AWI2044337 फोटो उपलब्ध	3 निर्वाचक का नाम : अशोक कुमार गौतम पिता का नाम: नामदेव गौतम गृह संख्या : 150 उम्र : 50 लिंग : पुरुष	AWI1404516 फोटो उपलब्ध
4 निर्वाचक का नाम : गायत्री पति का नाम: नरेन्द्रकुमार गृह संख्या : 150 उम्र : 46 लिंग : महिला	HJY4528238 फोटो उपलब्ध	5 निर्वाचक का नाम : शकुन्तलाबाई पति का नाम: संतोषकुमार गृह संख्या : 150 उम्र : 46 लिंग : महिला	HJY4143707 फोटो उपलब्ध	6 निर्वाचक का नाम : निर्दोष गौतम पिता का नाम: नामदेव गौतम गृह संख्या : 150 उम्र : 37 लिंग : पुरुष	AWI1428127 फोटो उपलब्ध
7 निर्वाचक का नाम : वर्षा गौतम पति का नाम: निर्दोष गौतम गृह संख्या : 150 उम्र : 30 लिंग : महिला	AWI1428119 फोटो उपलब्ध	8 निर्वाचक का नाम : भावित गौतम पिता का नाम: संतोष गौतम गृह संख्या : 150 उम्र : 20 लिंग : पुरुष	AWI2386365 फोटो उपलब्ध	9 निर्वाचक का नाम : ओमकार पिता का नाम: शिवराम गृह संख्या : 151 उम्र : 65 लिंग : पुरुष	AWI2044329 फोटो उपलब्ध
10 निर्वाचक का नाम : पारबता पति का नाम: ओमकार गृह संख्या : 151 उम्र : 59 लिंग : महिला	AWI2044311 फोटो उपलब्ध	11 निर्वाचक का नाम : संजयकुमार पिता का नाम: ओमकार गृह संख्या : 151 उम्र : 40 लिंग : पुरुष	HJY4605762 फोटो उपलब्ध	12 निर्वाचक का नाम : निशा पाटले पति का नाम: संजय पाटले गृह संख्या : 151 उम्र : 35 लिंग : महिला	AWI2355931 फोटो उपलब्ध
13 निर्वाचक का नाम : राधेश्याम पिता का नाम: धनीराम गृह संख्या : 152 उम्र : 59 लिंग : पुरुष	AWI2044261 फोटो उपलब्ध	14 निर्वाचक का नाम : प्रभावती पति का नाम: राधेश्याम गृह संख्या : 152 उम्र : 50 लिंग : महिला	HJY4527909 फोटो उपलब्ध	15 निर्वाचक का नाम : ललित पटले पिता का नाम: राधेश्याम पटले गृह संख्या : 152 उम्र : 23 लिंग : पुरुष	AWI2121010 फोटो उपलब्ध
16 निर्वाचक का नाम : फागूराम पिता का नाम: शिवराम गृह संख्या : 153 उम्र : 61 लिंग : पुरुष	AWI2044287 फोटो उपलब्ध	17 निर्वाचक का नाम : धुरपता पति का नाम: फागूराम गृह संख्या : 153 उम्र : 58 लिंग : महिला	AWI2044279 फोटो उपलब्ध	18 निर्वाचक का नाम : राजेन्द्र पिता का नाम: फागूराम गृह संख्या : 153 उम्र : 41 लिंग : पुरुष	HJY4621579 फोटो उपलब्ध
19 निर्वाचक का नाम : भूपेन्द्र पिता का नाम: फागूराम गृह संख्या : 153 उम्र : 37 लिंग : पुरुष	HJY4528220 फोटो उपलब्ध	20 निर्वाचक का नाम : गीता पति का नाम: राजेन्द्र गृह संख्या : 153 उम्र : 36 लिंग : महिला	AWI0652990 फोटो उपलब्ध	21 निर्वाचक का नाम : प्रियंका पति का नाम: भूपेन्द्र गृह संख्या : 153 उम्र : 28 लिंग : महिला	AWI1347285 फोटो उपलब्ध
22 निर्वाचक का नाम : रेवाराम पिता का नाम: घनश्याम गृह संख्या : 154 उम्र : 70 लिंग : पुरुष	AWI2044253 फोटो उपलब्ध	23 निर्वाचक का नाम : कौतिका पति का नाम: रेवाराम गृह संख्या : 154 उम्र : 65 लिंग : महिला	AWI2037778 फोटो उपलब्ध	24 निर्वाचक का नाम : भूपेन्द्र पिता का नाम: रेवाराम गृह संख्या : 154 उम्र : 45 लिंग : पुरुष	AWI0807123 फोटो उपलब्ध
25 निर्वाचक का नाम : बेनीराम पिता का नाम: घनश्याम गृह संख्या : 155 उम्र : 65 लिंग : पुरुष	AWI2037794 फोटो उपलब्ध	26 निर्वाचक का नाम : गीता पति का नाम: बेनीराम गृह संख्या : 155 उम्र : 58 लिंग : महिला	AWI2044246 फोटो उपलब्ध	27 निर्वाचक का नाम : केशोराव बिसेन पिता का नाम: बेनीराम बिसेन गृह संख्या : 155 उम्र : 32 लिंग : पुरुष	AWI2437820 फोटो उपलब्ध
28 निर्वाचक का नाम : सरस्वती बिसेन पति का नाम: केशोराव बिसेन गृह संख्या : 155 उम्र : 22 लिंग : महिला	AWI2437812 फोटो उपलब्ध	29 निर्वाचक का नाम : धरमचंद पिता का नाम: हरलाल गृह संख्या : 156 उम्र : 68 लिंग : पुरुष	AWI2044238 फोटो उपलब्ध	30 निर्वाचक का नाम : शांता पति का नाम: धरमचंद गृह संख्या : 156 उम्र : 65 लिंग : महिला	AWI2044212 फोटो उपलब्ध

31 निर्वाचक का नाम : खेलेन्द्र पिता का नाम: धरमचंद गृह संख्या : 156 उम्र : 36 लिंग : पुरुष	AWI0578013 फोटो उपलब्ध	32 निर्वाचक का नाम : अंतकला राहंगडाले पिता का नाम: खेलेन्द्र राहंगडाले गृह संख्या : 156 उम्र : 31 लिंग : महिला	AWI1295732 फोटो उपलब्ध	33 निर्वाचक का नाम : छतरलाल पिता का नाम: हरलाल गृह संख्या : 157 उम्र : 78 लिंग : पुरुष	AWI2044204 फोटो उपलब्ध
34 निर्वाचक का नाम : कुंता पति का नाम: छतरलाल गृह संख्या : 157 उम्र : 73 लिंग : महिला	AWI2044170 फोटो उपलब्ध	35 निर्वाचक का नाम : खुमानसिंह राहंगडाले पिता का नाम: छतरलाल गृह संख्या : 157 उम्र : 43 लिंग : पुरुष	HJY4143657 फोटो उपलब्ध	36 निर्वाचक का नाम : भारती राहंगडाले पति का नाम: कुमन सिंग राहंगडाले गृह संख्या : 157 उम्र : 31 लिंग : महिला	AWI1223619 फोटो उपलब्ध
37 निर्वाचक का नाम : तुलाराम पिता का नाम: इसराम गृह संख्या : 159 उम्र : 74 लिंग : पुरुष	AWI2044121 फोटो उपलब्ध	38 निर्वाचक का नाम : सुबद्रा पति का नाम: तुलाराम गृह संख्या : 159 उम्र : 69 लिंग : महिला	AWI2044105 फोटो उपलब्ध	39 निर्वाचक का नाम : खेमराज पिता का नाम: तुलाराम गृह संख्या : 159 उम्र : 52 लिंग : पुरुष	HJY4144713 फोटो उपलब्ध
40 निर्वाचक का नाम : सयवंता पति का नाम: खेमराज गृह संख्या : 159 उम्र : 49 लिंग : महिला	HJY4144689 फोटो उपलब्ध	41 निर्वाचक का नाम : किशोर रहंगडाले पिता का नाम: खेमराज रहंगडाले गृह संख्या : 159 उम्र : 30 लिंग : पुरुष	AWI2403806 फोटो उपलब्ध	42 निर्वाचक का नाम : आरती रहंगडाले पति का नाम: किशोर रहंगडाले गृह संख्या : 159 उम्र : 28 लिंग : महिला	AWI2403186 फोटो उपलब्ध
43 निर्वाचक का नाम : डीलन पति का नाम: डूकरूलाल गृह संख्या : 160 उम्र : 63 लिंग : महिला	AWI2044071 फोटो उपलब्ध	44 निर्वाचक का नाम : लूलकरण राहंगडाले पिता का नाम: डूकरूलाल राहंगडाले गृह संख्या : 160 उम्र : 58 लिंग : पुरुष	AWI2044063 फोटो उपलब्ध	45 निर्वाचक का नाम : ललिता राहंगडाले पति का नाम: लूलकरण राहंगडाले गृह संख्या : 160 उम्र : 54 लिंग : महिला	AWI2044055 फोटो उपलब्ध
46 निर्वाचक का नाम : देवकरण पिता का नाम: डूकरूलाल गृह संख्या : 160 उम्र : 50 लिंग : पुरुष	AWI2044048 फोटो उपलब्ध	47 निर्वाचक का नाम : चन्द्रकला पति का नाम: देवकरण गृह संख्या : 160 उम्र : 49 लिंग : महिला	AWI2044030 फोटो उपलब्ध	48 निर्वाचक का नाम : अशोक कुमार रहंगडाले पिता का नाम: डूकरूलाल गृह संख्या : 160 उम्र : 48 लिंग : पुरुष	HJY4528709 फोटो उपलब्ध
49 निर्वाचक का नाम : उर्मिला पति का नाम: अशोक कुमार गृह संख्या : 160 उम्र : 45 लिंग : महिला	HJY4528691 फोटो उपलब्ध	50 निर्वाचक का नाम : देवीसिंह पिता का नाम: डूकरूलाल गृह संख्या : 160 उम्र : 40 लिंग : पुरुष	HJY4528899 फोटो उपलब्ध	51 निर्वाचक का नाम : संगीत पिता का नाम: भागचंद गृह संख्या : 160 उम्र : 28 लिंग : पुरुष	AWI1346444 फोटो उपलब्ध
52 निर्वाचक का नाम : नेहा राहंगडाले पिता का नाम: लूलकरण राहंगडाले गृह संख्या : 160 उम्र : 28 लिंग : महिला	AWI1239227 फोटो उपलब्ध	53 निर्वाचक का नाम : येजेन्द्र राहंगडाले पिता का नाम: देवकरण राहंगडाले गृह संख्या : 160 उम्र : 26 लिंग : पुरुष	AWI2331304 फोटो उपलब्ध	54 निर्वाचक का नाम : चित्रांशु रहंगडाले पिता का नाम: अशोक गृह संख्या : 160 उम्र : 22 लिंग : पुरुष	AWI2180198 फोटो उपलब्ध
55 निर्वाचक का नाम : यामिनी राहंगडाले पिता का नाम: लूलकरण राहंगडाले गृह संख्या : 160 उम्र : 21 लिंग : महिला	AWI2440584 फोटो उपलब्ध	56 निर्वाचक का नाम : भागचन्द पिता का नाम: पालकराम गृह संख्या : 160/क उम्र : 68 लिंग : पुरुष	AWI2044022 फोटो उपलब्ध	57 निर्वाचक का नाम : ममता पति का नाम: भागचन्द गृह संख्या : 160/क उम्र : 68 लिंग : महिला	AWI2044014 फोटो उपलब्ध
58 निर्वाचक का नाम : अनिता पति का नाम: देबीसिंह गृह संख्या : 160/क उम्र : 39 लिंग : महिला	AWI0918334 फोटो उपलब्ध	59 निर्वाचक का नाम : प्रफुल कुमार सोनवाने पिता का नाम: भागचंद सोनवाने गृह संख्या : 160/क उम्र : 35 लिंग : पुरुष	AWI0578021 फोटो उपलब्ध	60 निर्वाचक का नाम : जगन्नाथ पिता का नाम: रघा गृह संख्या : 163 उम्र : 76 लिंग : पुरुष	AWI2043990 फोटो उपलब्ध

61	AWI2044006	निर्वाचक का नाम : शिशुला पति का नाम: जगन्नाथ गृह संख्या : 163 उम्र : 66 लिंग : महिला	फोटो उपलब्ध	62	AWI2318103	निर्वाचक का नाम : रामू देशमुख पिता का नाम: जगननाथ देशमुख गृह संख्या : 163 उम्र : 44 लिंग : पुरुष	फोटो उपलब्ध	63	AWI0653006	निर्वाचक का नाम : श्यामराव पिता का नाम: जगन्नाथ गृह संख्या : 163 उम्र : 43 लिंग : पुरुष	फोटो उपलब्ध
64	HJY4643672	निर्वाचक का नाम : श्रीप्रदा पति का नाम: रामु गृह संख्या : 163 उम्र : 43 लिंग : महिला	फोटो उपलब्ध	65	AWI0653014	निर्वाचक का नाम : चम्पा पति का नाम: श्यामु गृह संख्या : 163 उम्र : 38 लिंग : महिला	फोटो उपलब्ध	66	AWI2043974	निर्वाचक का नाम : गंगा पति का नाम: मानिकलाल गृह संख्या : 164 उम्र : 73 लिंग : महिला	फोटो उपलब्ध
67	AWI2043966	निर्वाचक का नाम : सालीकराम पिता का नाम: मानिकलाल गृह संख्या : 164 उम्र : 56 लिंग : पुरुष	फोटो उपलब्ध	68	AWI2043958	निर्वाचक का नाम : कुंता पति का नाम: सालीकराम गृह संख्या : 164 उम्र : 53 लिंग : महिला	फोटो उपलब्ध	69	AWI2043925	निर्वाचक का नाम : विनोदकुमार पिता का नाम: मानिकलाल गृह संख्या : 164 उम्र : 50 लिंग : पुरुष	फोटो उपलब्ध
70	AWI2043909	निर्वाचक का नाम : संतोषकुमार पिता का नाम: मानिकलाल गृह संख्या : 164 उम्र : 50 लिंग : पुरुष	फोटो उपलब्ध	71	HJY4528931	निर्वाचक का नाम : चांगुनाबाई पति का नाम: विनोद कुमार गृह संख्या : 164 उम्र : 46 लिंग : महिला	फोटो उपलब्ध	72	HJY4528881	निर्वाचक का नाम : सरसता पति का नाम: संतोष कुमार गृह संख्या : 164 उम्र : 44 लिंग : महिला	फोटो उपलब्ध
73	AWI1347293	निर्वाचक का नाम : चंद्रपाल देशमुख पिता का नाम: सालिकराम देशमुख गृह संख्या : 164 उम्र : 31 लिंग : पुरुष	फोटो उपलब्ध	74	AWI2221968	निर्वाचक का नाम : विजय कुमार देशमुख पिता का नाम: संतोष देशमुख गृह संख्या : 164 उम्र : 24 लिंग : पुरुष	फोटो उपलब्ध	75	AWI2400026	निर्वाचक का नाम : विद्या देशमुख पिता का नाम: विनोद देशमुख गृह संख्या : 164 उम्र : 21 लिंग : महिला	फोटो उपलब्ध
76	AWI2043883	निर्वाचक का नाम : अनुसया पति का नाम: भागवत गृह संख्या : 165 उम्र : 59 लिंग : महिला	फोटो उपलब्ध	77	AWI2043867	निर्वाचक का नाम : हिरावत देशमुख पिता का नाम: सुन्दरलाल देशमुख गृह संख्या : 165 उम्र : 57 लिंग : पुरुष	फोटो उपलब्ध	78	AWI2043859	निर्वाचक का नाम : हीरा पति का नाम: हीरावत गृह संख्या : 165 उम्र : 49 लिंग : महिला	फोटो उपलब्ध
79	AWI1408129	निर्वाचक का नाम : दशरथ देशमुख पिता का नाम: भागवत देशमुख गृह संख्या : 165 उम्र : 32 लिंग : पुरुष	फोटो उपलब्ध	80	AWI1472810	निर्वाचक का नाम : अनिता पति का नाम: दशरथ गृह संख्या : 165 उम्र : 28 लिंग : महिला	फोटो उपलब्ध	81	AWI2043842	निर्वाचक का नाम : गिरधारी पिता का नाम: हरबाजी गृह संख्या : 167 उम्र : 70 लिंग : पुरुष	फोटो उपलब्ध
82	AWI2043834	निर्वाचक का नाम : फूलचंद पिता का नाम: हरबाजी गृह संख्या : 167 उम्र : 60 लिंग : पुरुष	फोटो उपलब्ध	83	AWI2043818	निर्वाचक का नाम : चंद्रभागा पति का नाम: गिरधारी गृह संख्या : 167 उम्र : 58 लिंग : महिला	फोटो उपलब्ध	84	AWI2043644	निर्वाचक का नाम : रेखा पति का नाम: फूलचंद गृह संख्या : 167 उम्र : 51 लिंग : महिला	फोटो उपलब्ध
85	HJY4144671	निर्वाचक का नाम : गौरीशंकर पिता का नाम: गिरधारी गृह संख्या : 167 उम्र : 42 लिंग : पुरुष	फोटो उपलब्ध	86	AWI0578039	निर्वाचक का नाम : रविशंकर पिता का नाम: गिरधारी गृह संख्या : 167 उम्र : 36 लिंग : पुरुष	फोटो उपलब्ध	87	AWI0807164	निर्वाचक का नाम : इन्द्रकला पति का नाम: गौरीशंकर गृह संख्या : 167 उम्र : 34 लिंग : महिला	फोटो उपलब्ध
88	AWI1295690	निर्वाचक का नाम : रजत देशमुख पिता का नाम: फूलचंद देशमुख गृह संख्या : 167 उम्र : 31 लिंग : पुरुष	फोटो उपलब्ध	89	AWI2087468	निर्वाचक का नाम : मीनाक्षी देशमुख पति का नाम: रविशंकर देशमुख गृह संख्या : 167 उम्र : 31 लिंग : महिला	फोटो उपलब्ध	90	AWI1346402	निर्वाचक का नाम : राहुल पिता का नाम: फूल चांद गृह संख्या : 167 उम्र : 26 लिंग : पुरुष	फोटो उपलब्ध

91 निर्वाचक का नाम : गीता पति का नाम: ताकतराम गृह संख्या : 168 उम्र : 74 लिंग : महिला	HJY6666515 फोटो उपलब्ध	92 निर्वाचक का नाम : संतोष कुमार पिता का नाम: ताकतराम गृह संख्या : 168 उम्र : 49 लिंग : पुरुष	AWI0652883 फोटो उपलब्ध	93 निर्वाचक का नाम : अलका पति का नाम: संतोष कुमार गृह संख्या : 168 उम्र : 43 लिंग : महिला	AWI0652891 फोटो उपलब्ध
94 निर्वाचक का नाम : नम्रता देशमुख पिता का नाम: संतोष देशमुख गृह संख्या : 168 उम्र : 22 लिंग : महिला	AWI2470946 फोटो उपलब्ध	95 निर्वाचक का नाम : प्रज्वल देशमुख पिता का नाम: संतोष देशमुख गृह संख्या : 168 उम्र : 20 लिंग : पुरुष	AWI2463024 फोटो उपलब्ध	96 निर्वाचक का नाम : पिरमिला पति का नाम: यशवन्तराय गृह संख्या : 169 उम्र : 72 लिंग : महिला	AWI2043677 फोटो उपलब्ध
97 निर्वाचक का नाम : रूपचंद पिता का नाम: यशवन्तराय गृह संख्या : 169 उम्र : 42 लिंग : पुरुष	HJY4145918 फोटो उपलब्ध	98 निर्वाचक का नाम : सविता पति का नाम: रूपचंद गृह संख्या : 169 उम्र : 39 लिंग : महिला	AWI0713230 फोटो उपलब्ध	99 निर्वाचक का नाम : लीला पति का नाम: सेवकराम गृह संख्या : 170 उम्र : 71 लिंग : महिला	AWI2043628 फोटो उपलब्ध
100 निर्वाचक का नाम : धनपाल पिता का नाम: सेवकराम गृह संख्या : 170 उम्र : 63 लिंग : पुरुष	AWI2076107 फोटो उपलब्ध	101 निर्वाचक का नाम : रमेश पिता का नाम: दाजीबा गृह संख्या : 170 उम्र : 60 लिंग : पुरुष	AWI2043610 फोटो उपलब्ध	102 निर्वाचक का नाम : सुलकना पति का नाम: रमेश गृह संख्या : 170 उम्र : 53 लिंग : महिला	AWI2043602 फोटो उपलब्ध
103 निर्वाचक का नाम : कुसुम पति का नाम: धनपाल गृह संख्या : 170 उम्र : 50 लिंग : महिला	AWI2043594 फोटो उपलब्ध	104 निर्वाचक का नाम : रामपाल पिता का नाम: सेवकराम गृह संख्या : 170 उम्र : 49 लिंग : पुरुष	AWI1470004 फोटो उपलब्ध	105 निर्वाचक का नाम : पुष्पा पति का नाम: रामपाल गृह संख्या : 170 उम्र : 47 लिंग : महिला	AWI2043545 फोटो उपलब्ध
106 निर्वाचक का नाम : विवेकानंद देशमुख पिता का नाम: रमेश देशमुख गृह संख्या : 170 उम्र : 33 लिंग : पुरुष	AWI1045475 फोटो उपलब्ध	107 निर्वाचक का नाम : देशांत देशमुख पिता का नाम: धनपाल देशमुख गृह संख्या : 170 उम्र : 30 लिंग : पुरुष	AWI1347343 फोटो उपलब्ध	108 निर्वाचक का नाम : निलेश देशमुख पिता का नाम: रमेश देशमुख गृह संख्या : 170 उम्र : 28 लिंग : पुरुष	AWI1223759 फोटो उपलब्ध
109 निर्वाचक का नाम : नितेश देशमुख पिता का नाम: धनपाल देशमुख गृह संख्या : 170 उम्र : 28 लिंग : पुरुष	AWI1347301 फोटो उपलब्ध	110 निर्वाचक का नाम : सोनम देशमुख पति का नाम: देशांत देशमुख गृह संख्या : 170 उम्र : 25 लिंग : महिला	AWI2407013 फोटो उपलब्ध	111 निर्वाचक का नाम : आयुष देशमुख पिता का नाम: रामपाल देशमुख गृह संख्या : 170 उम्र : 22 लिंग : पुरुष	AWI2284446 फोटो उपलब्ध
112 निर्वाचक का नाम : हिरा पति का नाम: सियाराम गृह संख्या : 171 उम्र : 78 लिंग : महिला	AWI2043552 फोटो उपलब्ध	113 निर्वाचक का नाम : यादोराव पिता का नाम: सियाराम गृह संख्या : 171 उम्र : 43 लिंग : पुरुष	HJY4144655 फोटो उपलब्ध	114 निर्वाचक का नाम : समरूपा पति का नाम: यादोराव गृह संख्या : 171 उम्र : 33 लिंग : महिला	AWI0807172 फोटो उपलब्ध
115 निर्वाचक का नाम : धनन्जय देशमुख पिता का नाम: भोलाराम देशमुख गृह संख्या : 172 उम्र : 55 लिंग : पुरुष	HJY4145553 फोटो उपलब्ध	116 निर्वाचक का नाम : संजय पिता का नाम: भोलाराम गृह संख्या : 172 उम्र : 55 लिंग : पुरुष	AWI2043537 फोटो उपलब्ध	117 निर्वाचक का नाम : रेवता पति का नाम: संजय गृह संख्या : 172 उम्र : 52 लिंग : महिला	AWI2076115 फोटो उपलब्ध
118 निर्वाचक का नाम : ममता बाई पति का नाम: धनन्जय गृह संख्या : 172 उम्र : 50 लिंग : महिला	HJY4145561 फोटो उपलब्ध	119 निर्वाचक का नाम : सागर देशमुख पिता का नाम: संजय देशमुख गृह संख्या : 172 उम्र : 35 लिंग : पुरुष	AWI1223510 फोटो उपलब्ध	120 निर्वाचक का नाम : सरिता खण्डाते पति का नाम: महेश खण्डाते गृह संख्या : 172 उम्र : 35 लिंग : महिला	AWI1223809 फोटो उपलब्ध

121 निर्वाचक का नाम : संगम देशमुख पिता का नाम: संजय देशमुख गृह संख्या : 172 उम्र : 28 लिंग : पुरुष	AWI1223528 फोटो उपलब्ध	122 निर्वाचक का नाम : शुभम देशमुख पिता का नाम: धनंजय देशमुख गृह संख्या : 172 उम्र : 25 लिंग : पुरुष	AWI1510312 फोटो उपलब्ध	123 निर्वाचक का नाम : राजकुमार पिता का नाम: रूक्मन गृह संख्या : 173 उम्र : 66 लिंग : पुरुष	AWI2043586 फोटो उपलब्ध
124 निर्वाचक का नाम : भीमलता पति का नाम: राजकुमार गृह संख्या : 173 उम्र : 58 लिंग : महिला	AWI2043529 फोटो उपलब्ध	125 निर्वाचक का नाम : सत्यपाल पिता का नाम: राजकुमार गृह संख्या : 173 उम्र : 37 लिंग : पुरुष	AWI0537951 फोटो उपलब्ध	126 निर्वाचक का नाम : लक्ष्मी देशमुख पति का नाम: सत्यपाल देशमुख गृह संख्या : 173 उम्र : 34 लिंग : महिला	AWI1510536 फोटो उपलब्ध
127 निर्वाचक का नाम : हरिचंद पिता का नाम: ढोन्डुलाल गृह संख्या : 174 उम्र : 64 लिंग : पुरुष	AWI1469998 फोटो उपलब्ध	128 निर्वाचक का नाम : नानकू पति का नाम: हरिचन्द गृह संख्या : 174 उम्र : 59 लिंग : महिला	AWI2043560 फोटो उपलब्ध	129 निर्वाचक का नाम : अनिलकुमार पिता का नाम: ढोंडुलाल गृह संख्या : 174 उम्र : 54 लिंग : पुरुष	AWI2043511 फोटो उपलब्ध
130 निर्वाचक का नाम : सविता पति का नाम: अनिलकुमार गृह संख्या : 174 उम्र : 51 लिंग : महिला	AWI2043495 फोटो उपलब्ध	131 निर्वाचक का नाम : चितरंजन पिता का नाम: हरिशचंद गृह संख्या : 174 उम्र : 34 लिंग : पुरुष	AWI0807180 फोटो उपलब्ध	132 निर्वाचक का नाम : दिपक पिता का नाम: हरिशचंद गृह संख्या : 174 उम्र : 33 लिंग : पुरुष	AWI0807198 फोटो उपलब्ध
133 निर्वाचक का नाम : दीपिका पति का नाम: चितरंजन गृह संख्या : 174 उम्र : 32 लिंग : महिला	AWI2114254 फोटो उपलब्ध	134 निर्वाचक का नाम : सीमा देशमुख पति का नाम: दिपक देशमुख गृह संख्या : 174 उम्र : 30 लिंग : महिला	AWI1223783 फोटो उपलब्ध	135 निर्वाचक का नाम : महेन्द्र देशमुख पिता का नाम: अनिल देशमुख गृह संख्या : 174 उम्र : 28 लिंग : पुरुष	AWI1223791 फोटो उपलब्ध
136 निर्वाचक का नाम : डिलेश्वर देशमुख पिता का नाम: अनिल देशमुख गृह संख्या : 174 उम्र : 27 लिंग : पुरुष	AWI1295724 फोटो उपलब्ध	137 निर्वाचक का नाम : उमन पति का नाम: राखडू गृह संख्या : 175 उम्र : 69 लिंग : महिला	AWI2043438 फोटो उपलब्ध	138 निर्वाचक का नाम : बड़ीराम पिता का नाम: राखडू गृह संख्या : 175 उम्र : 51 लिंग : पुरुष	AWI2043479 फोटो उपलब्ध
139 निर्वाचक का नाम : दुषयंत पिता का नाम: रामचंद गृह संख्या : 175 उम्र : 44 लिंग : पुरुष	HJY4145348 फोटो उपलब्ध	140 निर्वाचक का नाम : राधेश्याम पिता का नाम: राखडू गृह संख्या : 175 उम्र : 43 लिंग : पुरुष	HJY4528733 फोटो उपलब्ध	141 निर्वाचक का नाम : तेजराम पिता का नाम: राखडू गृह संख्या : 175 उम्र : 43 लिंग : पुरुष	HJY4528188 फोटो उपलब्ध
142 निर्वाचक का नाम : सरसताबाई पति का नाम: बड़ीराम गृह संख्या : 175 उम्र : 43 लिंग : महिला	HJY4528725 फोटो उपलब्ध	143 निर्वाचक का नाम : कविता पति का नाम: तेजराम गृह संख्या : 175 उम्र : 41 लिंग : महिला	AWI0054494 फोटो उपलब्ध	144 निर्वाचक का नाम : मुक्ता पति का नाम: राधेश्याम गृह संख्या : 175 उम्र : 39 लिंग : महिला	AWI0537985 फोटो उपलब्ध
145 निर्वाचक का नाम : रामचन्द पिता का नाम: सोमा गृह संख्या : 175/क उम्र : 69 लिंग : पुरुष	AWI2043453 फोटो उपलब्ध	146 निर्वाचक का नाम : भागरता पति का नाम: रामचन्द गृह संख्या : 175/क उम्र : 64 लिंग : महिला	AWI2043446 फोटो उपलब्ध	147 निर्वाचक का नाम : उषाबाई पति का नाम: दुषयंत गृह संख्या : 175/क उम्र : 40 लिंग : महिला	AWI0537993 फोटो उपलब्ध
148 निर्वाचक का नाम : जानतराम पिता का नाम: मधु गृह संख्या : 176 उम्र : 57 लिंग : पुरुष	AWI2043487 फोटो उपलब्ध	149 निर्वाचक का नाम : लता पति का नाम: जानतराम गृह संख्या : 176 उम्र : 54 लिंग : महिला	AWI2043461 फोटो उपलब्ध	150 निर्वाचक का नाम : तिरंजाबाई पति का नाम: सुदाम गृह संख्या : 176 उम्र : 42 लिंग : महिला	HJY4143731 फोटो उपलब्ध

151 निर्वाचक का नाम : हितेश पिता का नाम: जानतराम गृह संख्या : 176 उम्र : 34 लिंग : पुरुष	AWI0653022 फोटो उपलब्ध	152 निर्वाचक का नाम : दिपिका पति का नाम: हितेश गृह संख्या : 176 उम्र : 32 लिंग : महिला	AWI1472851 फोटो उपलब्ध	153 निर्वाचक का नाम : नितेश पिता का नाम: सुदाम गृह संख्या : 176 उम्र : 23 लिंग : पुरुष	AWI2113694 फोटो उपलब्ध
154 निर्वाचक का नाम : शीला गोपाले माता का नाम: तिरंजा गोपाले गृह संख्या : 176 उम्र : 21 लिंग : महिला	AWI2352318 फोटो उपलब्ध	155 निर्वाचक का नाम : लेखचंद गोपाले पिता का नाम: मोतीराम गृह संख्या : 179 उम्र : 69 लिंग : पुरुष	AWI2043388 फोटो उपलब्ध	156 निर्वाचक का नाम : तारा पति का नाम: लेखचंद गृह संख्या : 179 उम्र : 64 लिंग : महिला	AWI2043396 फोटो उपलब्ध
157 निर्वाचक का नाम : योगेश कुमार पिता का नाम: लेखचंद गृह संख्या : 179 उम्र : 47 लिंग : पुरुष	HJY4144663 फोटो उपलब्ध	158 निर्वाचक का नाम : शैलेश कुमार पिता का नाम: लेखचंद गृह संख्या : 179 उम्र : 44 लिंग : पुरुष	HJY4144549 फोटो उपलब्ध	159 निर्वाचक का नाम : रेवता पति का नाम: शैलेश गृह संख्या : 179 उम्र : 37 लिंग : महिला	AWI0653030 फोटो उपलब्ध
160 निर्वाचक का नाम : ललिता गोपाले पति का नाम: योगेश गोपाले गृह संख्या : 179 उम्र : 37 लिंग : महिला	AWI1223874 फोटो उपलब्ध	161 निर्वाचक का नाम : धर्मराज पिता का नाम: धनपाल गृह संख्या : 179 उम्र : 32 लिंग : पुरुष	AWI1163260 फोटो उपलब्ध	162 निर्वाचक का नाम : गिरिजाबाई पति का नाम: धनपाल गृह संख्या : 179/क उम्र : 58 लिंग : महिला	HJY4144804 फोटो उपलब्ध
163 निर्वाचक का नाम : भेजनलाल पिता का नाम: वारलू गृह संख्या : 181 उम्र : 69 लिंग : पुरुष	AWI2043370 फोटो उपलब्ध	164 निर्वाचक का नाम : दुर्गा पति का नाम: भेजनलाल गृह संख्या : 181 उम्र : 64 लिंग : महिला	AWI2043362 फोटो उपलब्ध	165 निर्वाचक का नाम : गणेश पिता का नाम: वारलू गृह संख्या : 181 उम्र : 54 लिंग : पुरुष	AWI2043354 फोटो उपलब्ध
166 निर्वाचक का नाम : छबीला पति का नाम: गणेश गृह संख्या : 181 उम्र : 51 लिंग : महिला	AWI2043347 फोटो उपलब्ध	167 निर्वाचक का नाम : रामदयाल पिता का नाम: भेजनलाल गृह संख्या : 181 उम्र : 43 लिंग : पुरुष	HJY4144796 फोटो उपलब्ध	168 निर्वाचक का नाम : सलिता पति का नाम: रामदयाल गृह संख्या : 181 उम्र : 35 लिंग : महिला	AWI0807206 फोटो उपलब्ध
169 निर्वाचक का नाम : रीता पति का नाम: ईश्वरदयाल गृह संख्या : 181 उम्र : 32 लिंग : महिला	AWI1163237 फोटो उपलब्ध	170 निर्वाचक का नाम : पवन पिता का नाम: गणेश गृह संख्या : 181 उम्र : 30 लिंग : पुरुष	AWI2113728 फोटो उपलब्ध	171 निर्वाचक का नाम : पूजा लक्षणे पति का नाम: पवन लक्षणे गृह संख्या : 181 उम्र : 24 लिंग : महिला	AWI2431377 फोटो उपलब्ध
172 निर्वाचक का नाम : रमेश पिता का नाम: वारलू गृह संख्या : 181/क उम्र : 64 लिंग : पुरुष	AWI2043339 फोटो उपलब्ध	173 निर्वाचक का नाम : वच्छला पति का नाम: रमेश गृह संख्या : 181/क उम्र : 59 लिंग : महिला	AWI2043321 फोटो उपलब्ध	174 निर्वाचक का नाम : ईश्वर पिता का नाम: रमेश गृह संख्या : 181/क उम्र : 38 लिंग : पुरुष	AWI0918342 फोटो उपलब्ध
175 निर्वाचक का नाम : मुकेश पिता का नाम: गणेश गृह संख्या : 181/क उम्र : 32 लिंग : पुरुष	AWI0918359 फोटो उपलब्ध	176 निर्वाचक का नाम : प्रमिला लक्षणे पति का नाम: मुकेश लक्षणे गृह संख्या : 181/क उम्र : 31 लिंग : महिला	AWI1793496 फोटो उपलब्ध	177 निर्वाचक का नाम : अशोक कुमार पिता का नाम: तानाजी गृह संख्या : 182 उम्र : 62 लिंग : पुरुष	AWI2043313 फोटो उपलब्ध
178 निर्वाचक का नाम : उषा पति का नाम: अशोककुमार गृह संख्या : 182 उम्र : 54 लिंग : महिला	AWI2043305 फोटो उपलब्ध	179 निर्वाचक का नाम : मनोज देशमुख पिता का नाम: अशोक कुमार गृह संख्या : 182 उम्र : 38 लिंग : पुरुष	HJY4528865 फोटो उपलब्ध	180 निर्वाचक का नाम : स्वाति देशमुख पति का नाम: मनोज देशमुख गृह संख्या : 182 उम्र : 34 लिंग : महिला	AWI1223866 फोटो उपलब्ध

181 निर्वाचक का नाम : अमृतलाल देशमुख पिता का नाम: अशोक कुमार देशमुख गृह संख्या : 182 उम्र : 34 लिंग : पुरुष	AWI0713248 फोटो उपलब्ध	182 निर्वाचक का नाम : विद्या देशमुख पति का नाम: अमृत लाल देशमुख गृह संख्या : 182 उम्र : 26 लिंग : महिला	AWI2066744 फोटो उपलब्ध	183 निर्वाचक का नाम : तुरसा पति का नाम: महेशकुमार गृह संख्या : 183 उम्र : 64 लिंग : महिला	AWI2075927 फोटो उपलब्ध
184 निर्वाचक का नाम : सुखदेव पिता का नाम: महेशकुमार गृह संख्या : 183 उम्र : 42 लिंग : पुरुष	HJY4143806 फोटो उपलब्ध	185 निर्वाचक का नाम : वासुदेव पिता का नाम: महेश कुमार गृह संख्या : 183 उम्र : 40 लिंग : पुरुष	HJY6666523 फोटो उपलब्ध	186 निर्वाचक का नाम : किर्तकला पति का नाम: सुखदेव गृह संख्या : 183 उम्र : 38 लिंग : महिला	AWI0807214 फोटो उपलब्ध
187 निर्वाचक का नाम : आशा पति का नाम: वासुदेव गृह संख्या : 183 उम्र : 36 लिंग : महिला	AWI0807222 फोटो उपलब्ध	188 निर्वाचक का नाम : शकुन्तला पति का नाम: उमाकान्त गृह संख्या : 185 उम्र : 71 लिंग : महिला	HJY4145116 फोटो उपलब्ध	189 निर्वाचक का नाम : दिनेशकुमार पिता का नाम: उमाकान्त गृह संख्या : 185 उम्र : 54 लिंग : पुरुष	AWI2043297 फोटो उपलब्ध
190 निर्वाचक का नाम : वन्दना पति का नाम: दीनेशकुमार गृह संख्या : 185 उम्र : 48 लिंग : महिला	HJY4528758 फोटो उपलब्ध	191 निर्वाचक का नाम : सुनिता पति का नाम: प्रमोदकुमार गृह संख्या : 185 उम्र : 45 लिंग : महिला	HJY4146296 फोटो उपलब्ध	192 निर्वाचक का नाम : विनोद कुमार पिता का नाम: उमाकान्त गृह संख्या : 185 उम्र : 44 लिंग : पुरुष	HJY4145264 फोटो उपलब्ध
193 निर्वाचक का नाम : भुमेश्वरी पति का नाम: वीनोद कुमार गृह संख्या : 185 उम्र : 41 लिंग : महिला	AWI0578054 फोटो उपलब्ध	194 निर्वाचक का नाम : प्रशांत पिता का नाम: प्रमोद गृह संख्या : 185 उम्र : 24 लिंग : पुरुष	AWI1793470 फोटो उपलब्ध	195 निर्वाचक का नाम : वैश्वी गौपाले पिता का नाम: दिनेश गौपाले गृह संख्या : 185 उम्र : 21 लिंग : महिला	AWI2330843 फोटो उपलब्ध
196 निर्वाचक का नाम : केशव गोपाले पिता का नाम: विनोद गोपाले गृह संख्या : 185 उम्र : 20 लिंग : पुरुष	AWI2331098 फोटो उपलब्ध	197 निर्वाचक का नाम : संतोष पिता का नाम: रुक्कन गृह संख्या : 185/क उम्र : 50 लिंग : पुरुष	AWI2043289 फोटो उपलब्ध	198 निर्वाचक का नाम : सुरेंद्र कुमार देशमुख पिता का नाम: संतोष देशमुख गृह संख्या : 185 क उम्र : 27 लिंग : पुरुष	AWI1347335 फोटो उपलब्ध
199 निर्वाचक का नाम : शीला पति का नाम: संतोष गृह संख्या : 185/क उम्र : 42 लिंग : महिला	AWI0578062 फोटो उपलब्ध	200 निर्वाचक का नाम : नन्दकिशोर देशमुख पिता का नाम: फागूराम देशमुख गृह संख्या : 188 उम्र : 66 लिंग : पुरुष	AWI1163179 फोटो उपलब्ध	201 निर्वाचक का नाम : तिलोत्तमा देशमुख पति का नाम: नन्दकिशोर देशमुख गृह संख्या : 188 उम्र : 64 लिंग : महिला	AWI1163187 फोटो उपलब्ध
202 निर्वाचक का नाम : विनाराम पिता का नाम: जयराम गृह संख्या : 188 उम्र : 59 लिंग : पुरुष	AWI2043263 फोटो उपलब्ध	203 निर्वाचक का नाम : बेनू पति का नाम: विनाराम गृह संख्या : 188 उम्र : 54 लिंग : महिला	AWI2043271 फोटो उपलब्ध	204 निर्वाचक का नाम : अमूल देशमुख पिता का नाम: भरतलाल गृह संख्या : 188 उम्र : 34 लिंग : पुरुष	AWI2145332 फोटो उपलब्ध
205 निर्वाचक का नाम : लोकेश देशमुख पिता का नाम: गेन्दलाल देशमुख गृह संख्या : 188 उम्र : 31 लिंग : पुरुष	AWI1295674 फोटो उपलब्ध	206 निर्वाचक का नाम : योगिता देशमुख पति का नाम: अमूल देशमुख गृह संख्या : 188 उम्र : 26 लिंग : महिला	AWI2431294 फोटो उपलब्ध	207 निर्वाचक का नाम : चन्द्रप्रकाश देशमुख पिता का नाम: विनाराम देशमुख गृह संख्या : 188 उम्र : 24 लिंग : पुरुष	AWI1793751 फोटो उपलब्ध
208 निर्वाचक का नाम : गेंदलाल पिता का नाम: फागूराम गृह संख्या : 188क उम्र : 55 लिंग : पुरुष	HJY4605721 फोटो उपलब्ध	209 निर्वाचक का नाम : राधा पति का नाम: गेंदलाल गृह संख्या : 188क उम्र : 49 लिंग : महिला	HJY4528519 फोटो उपलब्ध	210 निर्वाचक का नाम : सीता पति का नाम: फागूराम गृह संख्या : 188/क उम्र : 79 लिंग : महिला	AWI2043248 फोटो उपलब्ध

211 निर्वाचक का नाम : इंदिरा पति का नाम: नंदलाल गृह संख्या : 188/क उम्र : 60 लिंग : महिला फोटो उपलब्ध	AWI0538033	212 निर्वाचक का नाम : शकुन्तला पति का नाम: भरतलाल गृह संख्या : 188/क उम्र : 54 लिंग : महिला फोटो उपलब्ध	AWI1471804	213 निर्वाचक का नाम : जयपाल पिता का नाम: फागूराम गृह संख्या : 188/क उम्र : 49 लिंग : पुरुष फोटो उपलब्ध	AWI2043230
214 निर्वाचक का नाम : अतुल पिता का नाम: नंदलाल गृह संख्या : 188/क उम्र : 35 लिंग : पुरुष फोटो उपलब्ध	AWI0578088	215 निर्वाचक का नाम : श्वेता पति का नाम: अतुल गृह संख्या : 188/क उम्र : 35 लिंग : महिला फोटो उपलब्ध	AWI1472794	216 निर्वाचक का नाम : अजय पिता का नाम: भरतलाल गृह संख्या : 188/क उम्र : 32 लिंग : पुरुष फोटो उपलब्ध	AWI0918417
217 निर्वाचक का नाम : पूनम देशमुख पिता का नाम: नंदलाल देशमुख गृह संख्या : 188/क उम्र : 30 लिंग : महिला फोटो उपलब्ध	AWI1404359	218 निर्वाचक का नाम : अमन देशमुख पिता का नाम: जयपाल देशमुख गृह संख्या : 188/क उम्र : 24 लिंग : पुरुष फोटो उपलब्ध	AWI1794361	219 निर्वाचक का नाम : हितेश देशमुख पिता का नाम: गेंदलाल देशमुख गृह संख्या : 188 क उम्र : 28 लिंग : पुरुष फोटो उपलब्ध	AWI1223668
220 निर्वाचक का नाम : नंदलाल पिता का नाम: फागूलाल गृह संख्या : 188/क उम्र : 62 लिंग : पुरुष फोटो उपलब्ध	AWI0538025	221 निर्वाचक का नाम : श्रीकिसन पिता का नाम: दाजीबा गृह संख्या : 190 उम्र : 69 लिंग : पुरुष फोटो उपलब्ध	AWI2043222	222 निर्वाचक का नाम : मीरा पति का नाम: श्रीकिसन गृह संख्या : 190 उम्र : 64 लिंग : महिला फोटो उपलब्ध	AWI2043214
223 निर्वाचक का नाम : सुरेशकुमार पिता का नाम: श्रीकिसन गृह संख्या : 190 उम्र : 44 लिंग : पुरुष फोटो उपलब्ध	HJY4527834	224 निर्वाचक का नाम : सिंधूबाई पति का नाम: सुरेश कुमार गृह संख्या : 190 उम्र : 41 लिंग : महिला फोटो उपलब्ध	HJY4527800	225 निर्वाचक का नाम : नरेश पिता का नाम: श्रीकिसन गृह संख्या : 190 उम्र : 40 लिंग : पुरुष फोटो उपलब्ध	HJY4144630
226 निर्वाचक का नाम : पामिना पति का नाम: नरेश गृह संख्या : 190 उम्र : 36 लिंग : महिला फोटो उपलब्ध	AWI0807230	227 निर्वाचक का नाम : गरिमा देशमुख पिता का नाम: सुरेश देशमुख गृह संख्या : 190 उम्र : 19 लिंग : महिला फोटो उपलब्ध	AWI2420735	228 निर्वाचक का नाम : बिरजुला बाई पति का नाम: बालाराम गृह संख्या : 192 उम्र : 65 लिंग : महिला फोटो उपलब्ध	HJY4528485
229 निर्वाचक का नाम : श्यामकिशन पिता का नाम: जीवन गृह संख्या : 192 उम्र : 59 लिंग : पुरुष फोटो उपलब्ध	AWI2043206	230 निर्वाचक का नाम : कला पति का नाम: श्यामकिशन गृह संख्या : 192 उम्र : 54 लिंग : महिला फोटो उपलब्ध	AWI2043792	231 निर्वाचक का नाम : सीमा ठाकरे पति का नाम: गौरीशंकर ठाकरे गृह संख्या : 192 उम्र : 38 लिंग : महिला फोटो उपलब्ध	AWI1239235
232 निर्वाचक का नाम : गौरीशंकर ठाकरे पिता का नाम: श्यामकिशन ठाकरे गृह संख्या : 192 उम्र : 37 लिंग : पुरुष फोटो उपलब्ध	AWI1163161	233 निर्वाचक का नाम : शिवशंकर ठाकरे पिता का नाम: श्यामकिशन ठाकरे गृह संख्या : 192 उम्र : 31 लिंग : पुरुष फोटो उपलब्ध	AWI1163252	234 निर्वाचक का नाम : भूमेश्वरी ठाकरे पति का नाम: शिवशंकर ठाकरे गृह संख्या : 192 उम्र : 31 लिंग : महिला फोटो उपलब्ध	AWI2113751
235 निर्वाचक का नाम : इट्टोबा पिता का नाम: सीताराम गृह संख्या : 193 उम्र : 59 लिंग : पुरुष फोटो उपलब्ध	AWI2043784	236 निर्वाचक का नाम : रूपलता पति का नाम: इट्टोबा गृह संख्या : 193 उम्र : 57 लिंग : महिला फोटो उपलब्ध	AWI2043180	237 निर्वाचक का नाम : माधोराव पिता का नाम: सीताराम गृह संख्या : 193 उम्र : 54 लिंग : पुरुष फोटो उपलब्ध	AWI2043198
238 निर्वाचक का नाम : हरिचन्द पिता का नाम: सीताराम गृह संख्या : 193 उम्र : 52 लिंग : पुरुष फोटो उपलब्ध	AWI2043172	239 निर्वाचक का नाम : लीला पति का नाम: माधोराव गृह संख्या : 193 उम्र : 51 लिंग : महिला फोटो उपलब्ध	AWI2043776	240 निर्वाचक का नाम : चागुना पति का नाम: हरिचन्द गृह संख्या : 193 उम्र : 49 लिंग : महिला फोटो उपलब्ध	AWI2043164

241 निर्वाचक का नाम : नरेन्द्र लंजे पिता का नाम: इठोबा लंजे गृह संख्या : 193 उम्र : 36 लिंग : पुरुष	HJY4643680 फोटो उपलब्ध	242 निर्वाचक का नाम : लक्ष्मण लंजे पिता का नाम: इठोबा लंजे गृह संख्या : 193 उम्र : 31 लिंग : पुरुष	AWI1239243 फोटो उपलब्ध	243 निर्वाचक का नाम : वर्षा लंजे पति का नाम: नरेन्द्र लंजे गृह संख्या : 193 उम्र : 31 लिंग : महिला	AWI1337757 फोटो उपलब्ध
244 निर्वाचक का नाम : कैलाश पिता का नाम: हरिश्चंद्र गृह संख्या : 193 उम्र : 28 लिंग : पुरुष	AWI1346394 फोटो उपलब्ध	245 निर्वाचक का नाम : गीतेश कुमार लंजे पिता का नाम: माधोराव लंजे गृह संख्या : 193 उम्र : 23 लिंग : पुरुष	AWI2330678 फोटो उपलब्ध	246 निर्वाचक का नाम : लक्ष्मी लांजे पति का नाम: लक्ष्मण लांजे गृह संख्या : 193 उम्र : 22 लिंग : महिला	AWI2433498 फोटो उपलब्ध
247 निर्वाचक का नाम : श्रीराम पिता का नाम: छोटेलाल गृह संख्या : 195 उम्र : 66 लिंग : पुरुष	AWI2129062 फोटो उपलब्ध	248 निर्वाचक का नाम : तरासन टेंभरे पति का नाम: श्रीराम टेंभरे गृह संख्या : 195 उम्र : 55 लिंग : महिला	AWI2043115 फोटो उपलब्ध	249 निर्वाचक का नाम : पुनमसिंह टेंभरे पिता का नाम: श्रीराम टेंभरे गृह संख्या : 195 उम्र : 38 लिंग : पुरुष	AWI0578096 फोटो उपलब्ध
250 निर्वाचक का नाम : दिनेश्वरी पति का नाम: पुनमसिंह गृह संख्या : 195 उम्र : 35 लिंग : महिला	AWI0807248 फोटो उपलब्ध	251 निर्वाचक का नाम : रोहित टेम्भरे पिता का नाम: श्रीराम टेम्भरे गृह संख्या : 195 उम्र : 34 लिंग : पुरुष	AWI0653048 फोटो उपलब्ध	252 निर्वाचक का नाम : अनुश्या टेम्भरे पति का नाम: रोहित टेम्भरे गृह संख्या : 195 उम्र : 33 लिंग : महिला	AWI1239250 फोटो उपलब्ध
253 निर्वाचक का नाम : लिखनलाल पिता का नाम: श्रीराम गृह संख्या : 196 उम्र : 74 लिंग : पुरुष	AWI2043099 फोटो उपलब्ध	254 निर्वाचक का नाम : नौसू पति का नाम: लिखनलाल गृह संख्या : 196 उम्र : 69 लिंग : महिला	AWI2043107 फोटो उपलब्ध	255 निर्वाचक का नाम : राजेन्द्र पिता का नाम: लिखनलाल गृह संख्या : 196 उम्र : 52 लिंग : पुरुष	AWI2075919 फोटो उपलब्ध
256 निर्वाचक का नाम : किर्ती पति का नाम: राजेन्द्र गृह संख्या : 196 उम्र : 49 लिंग : महिला	AWI2043073 फोटो उपलब्ध	257 निर्वाचक का नाम : नोकचंद पिता का नाम: लिखनलाल गृह संख्या : 196 उम्र : 45 लिंग : पुरुष	HJY4605770 फोटो उपलब्ध	258 निर्वाचक का नाम : यशोदा पति का नाम: नोकचंद गृह संख्या : 196 उम्र : 45 लिंग : महिला	AWI0538074 फोटो उपलब्ध
259 निर्वाचक का नाम : उत्तम कुमार पिता का नाम: लिखनलाल गृह संख्या : 196 उम्र : 44 लिंग : पुरुष	HJY4143673 फोटो उपलब्ध	260 निर्वाचक का नाम : लीना देशमुख पति का नाम: उत्तम देशमुख गृह संख्या : 196 उम्र : 32 लिंग : महिला	AWI1337765 फोटो उपलब्ध	261 निर्वाचक का नाम : योगेन्द्र देशमुख पिता का नाम: नोकचंद देशमुख गृह संख्या : 196 उम्र : 20 लिंग : पुरुष	AWI2397917 फोटो उपलब्ध
262 निर्वाचक का नाम : ओमप्रकाश पिता का नाम: जगतराय गृह संख्या : 197 उम्र : 54 लिंग : पुरुष	HJY4143947 फोटो उपलब्ध	263 निर्वाचक का नाम : शिवप्रकाश पिता का नाम: जगतराय गृह संख्या : 197 उम्र : 45 लिंग : पुरुष	HJY4143822 फोटो उपलब्ध	264 निर्वाचक का नाम : डिलेश्वरी पति का नाम: शिवप्रकाश गृह संख्या : 197 उम्र : 44 लिंग : महिला	HJY4143855 फोटो उपलब्ध
265 निर्वाचक का नाम : आशीष राहंगडाले पिता का नाम: ओमप्रकाश राहंगडाले गृह संख्या : 197 उम्र : 28 लिंग : पुरुष	AWI1346352 फोटो उपलब्ध	266 निर्वाचक का नाम : अतुल राहंगडाले पिता का नाम: शिवप्रकाश राहंगडाले गृह संख्या : 197 उम्र : 25 लिंग : पुरुष	AWI1510569 फोटो उपलब्ध	267 निर्वाचक का नाम : शाहील राहंगडाले पिता का नाम: शिवप्रकाश राहंगडाले गृह संख्या : 197 उम्र : 24 लिंग : पुरुष	AWI1793801 फोटो उपलब्ध
268 निर्वाचक का नाम : पारबता पति का नाम: महादेव गृह संख्या : 198 उम्र : 74 लिंग : महिला	AWI2043057 फोटो उपलब्ध	269 निर्वाचक का नाम : चंद्रकांता पति का नाम: माधोराव गृह संख्या : 198 उम्र : 52 लिंग : महिला	HJY4528063 फोटो उपलब्ध	270 निर्वाचक का नाम : नंदलाल पिता का नाम: महादेव गृह संख्या : 198 उम्र : 42 लिंग : पुरुष	HJY4527974 फोटो उपलब्ध

271 निर्वाचक का नाम : ओमप्रकाश पिता का नाम: प्रभु गृह संख्या : 198 उम्र : 42 लिंग : पुरुष	HJY4528535 फोटो उपलब्ध	272 निर्वाचक का नाम : संजु पति का नाम: नंदलाल गृह संख्या : 198 उम्र : 40 लिंग : महिला	HJY4528089 फोटो उपलब्ध	273 निर्वाचक का नाम : शिला पति का नाम: ओमप्रकाश गृह संख्या : 198 उम्र : 40 लिंग : महिला	HJY4528055 फोटो उपलब्ध
274 निर्वाचक का नाम : नरेंद्र हनवत पिता का नाम: मंगल प्रसाद हनवत गृह संख्या : 198 उम्र : 30 लिंग : पुरुष	AWI1346360 फोटो उपलब्ध	275 निर्वाचक का नाम : नवनीत गोले पिता का नाम: ओमप्रकाश गोले गृह संख्या : 198 उम्र : 21 लिंग : पुरुष	AWI2381051 फोटो उपलब्ध	276 निर्वाचक का नाम : बाबूलाल पिता का नाम: पूरनलाल गृह संख्या : 199 उम्र : 69 लिंग : पुरुष	AWI2043024 फोटो उपलब्ध
277 निर्वाचक का नाम : चम्पा पति का नाम: बाबूलाल गृह संख्या : 199 उम्र : 69 लिंग : महिला	AWI2043016 फोटो उपलब्ध	278 निर्वाचक का नाम : लीलाधर पिता का नाम: बाबूलाल गृह संख्या : 199 उम्र : 47 लिंग : पुरुष	HJY4621538 फोटो उपलब्ध	279 निर्वाचक का नाम : हेमराज पिता का नाम: बाबूलाल गृह संख्या : 199 उम्र : 46 लिंग : पुरुष	HJY4528477 फोटो उपलब्ध
280 निर्वाचक का नाम : रितु बोपचे पति का नाम: लिलाधर बोपचे गृह संख्या : 199 उम्र : 41 लिंग : महिला	AWI1163195 फोटो उपलब्ध	281 निर्वाचक का नाम : मिन्नेश्वरी बोपचे पति का नाम: हेमराज बोपचे गृह संख्या : 199 उम्र : 36 लिंग : महिला	AWI1163203 फोटो उपलब्ध	282 निर्वाचक का नाम : बेनू पति का नाम: ईश्वरदयाल गृह संख्या : 200 उम्र : 67 लिंग : महिला	AWI2043008 फोटो उपलब्ध
283 निर्वाचक का नाम : मंगलप्रसाद पिता का नाम: सेवकराम गृह संख्या : 200 उम्र : 58 लिंग : पुरुष	HJY4145769 फोटो उपलब्ध	284 निर्वाचक का नाम : धर्मेन्द्र पिता का नाम: ईश्वरदयाल गृह संख्या : 200 उम्र : 57 लिंग : पुरुष	AWI2042992 फोटो उपलब्ध	285 निर्वाचक का नाम : ज्ञानताबाई पति का नाम: मंगलप्रसाद गृह संख्या : 200 उम्र : 55 लिंग : महिला	HJY4145777 फोटो उपलब्ध
286 निर्वाचक का नाम : पुस्तकला पति का नाम: धर्मेन्द्रकुमार गृह संख्या : 200 उम्र : 45 लिंग : महिला	AWI0038612 फोटो उपलब्ध	287 निर्वाचक का नाम : इंद्रराज हनवत पिता का नाम: ईश्वरदयाल गृह संख्या : 200 उम्र : 41 लिंग : पुरुष	HJY4621546 फोटो उपलब्ध	288 निर्वाचक का नाम : वीरेंद्र पिता का नाम: मंगलप्रसाद गृह संख्या : 200 उम्र : 23 लिंग : पुरुष	AWI2121242 फोटो उपलब्ध
289 निर्वाचक का नाम : रामचन्द्र पिता का नाम: सेवकराम गृह संख्या : 201 उम्र : 79 लिंग : पुरुष	AWI2042984 फोटो उपलब्ध	290 निर्वाचक का नाम : आरजू पुष्पतोडे पिता का नाम: भाऊलाल पुष्पतोडे गृह संख्या : 201 उम्र : 24 लिंग : पुरुष	AWI2431922 फोटो उपलब्ध	291 निर्वाचक का नाम : राधाबाई पति का नाम: भाउलाल गृह संख्या : 201/क उम्र : 46 लिंग : महिला	AWI0807263 फोटो उपलब्ध
292 निर्वाचक का नाम : पूजा पुष्पतोडे पिता का नाम: भाऊलाल पुष्पतोडे गृह संख्या : 201 क उम्र : 27 लिंग : महिला	AWI1337773 फोटो उपलब्ध	293 निर्वाचक का नाम : भोजराम पिता का नाम: लहु गृह संख्या : 204 उम्र : 89 लिंग : पुरुष	HJY4143962 फोटो उपलब्ध	294 निर्वाचक का नाम : प्रेमलाल पिता का नाम: भोजराम गृह संख्या : 205 उम्र : 69 लिंग : पुरुष	AWI2042968 फोटो उपलब्ध
295 निर्वाचक का नाम : कमला पति का नाम: प्रेमलाल गृह संख्या : 205 उम्र : 54 लिंग : महिला	AWI2042950 फोटो उपलब्ध	296 निर्वाचक का नाम : ब्रजेंद्र राहंगडाले पिता का नाम: प्रेमलाल राहंगडाले गृह संख्या : 205 उम्र : 31 लिंग : पुरुष	AWI1337781 फोटो उपलब्ध	297 निर्वाचक का नाम : भूपेन्द्र पिता का नाम: रूक्कन गृह संख्या : 206 उम्र : 54 लिंग : पुरुष	AWI2042935 फोटो उपलब्ध
298 निर्वाचक का नाम : चन्द्रकान्ता पति का नाम: भूपेन्द्र गृह संख्या : 206 उम्र : 48 लिंग : महिला	HJY4528964 फोटो उपलब्ध	299 निर्वाचक का नाम : नीतू देशमुख पिता का नाम: भूपेन्द्र देशमुख गृह संख्या : 206 उम्र : 28 लिंग : महिला	AWI1337799 फोटो उपलब्ध	300 निर्वाचक का नाम : अजय कुमार पिता का नाम: भूपेन्द्र गृह संख्या : 206 उम्र : 25 लिंग : पुरुष	AWI2113884 फोटो उपलब्ध

301 निर्वाचक का नाम : जीरन पति का नाम: इनकलाल गृह संख्या : 207 उम्र : 69 लिंग : महिला AWI2042927 फोटो उपलब्ध	302 निर्वाचक का नाम : विनोद पिता का नाम: इनकलाल गृह संख्या : 207 उम्र : 50 लिंग : पुरुष AWI2042919 फोटो उपलब्ध	303 निर्वाचक का नाम : जानका बाई पति का नाम: विनोदकुमार गृह संख्या : 207 उम्र : 45 लिंग : महिला HJY4143764 फोटो उपलब्ध
304 निर्वाचक का नाम : पारस रहंगदाले पिता का नाम: विनोद रहंगदाले गृह संख्या : 207 उम्र : 23 लिंग : पुरुष AWI2338721 फोटो उपलब्ध	305 निर्वाचक का नाम : सुकेन्द्र कुमार पिता का नाम: मडधु गृह संख्या : 208 उम्र : 57 लिंग : पुरुष HJY4528154 फोटो उपलब्ध	306 निर्वाचक का नाम : रीमा पति का नाम: सुकेन्द्र कुमार गृह संख्या : 208 उम्र : 52 लिंग : महिला HJY4143756 फोटो उपलब्ध
307 निर्वाचक का नाम : आशीष राहंगडाले पिता का नाम: सुकेन्द्र राहंगडाले गृह संख्या : 208 उम्र : 32 लिंग : पुरुष AWI1346188 फोटो उपलब्ध	308 निर्वाचक का नाम : विजयकुमार पिता का नाम: शोभाराम गृह संख्या : 209 उम्र : 45 लिंग : पुरुष HJY4143798 फोटो उपलब्ध	309 निर्वाचक का नाम : महिपाल पिता का नाम: शोभाराम गृह संख्या : 209 उम्र : 40 लिंग : पुरुष HJY4144937 फोटो उपलब्ध
310 निर्वाचक का नाम : दुर्गाबाई पति का नाम: विजय कुमार गृह संख्या : 209 उम्र : 40 लिंग : महिला HJY4528956 फोटो उपलब्ध	311 निर्वाचक का नाम : सरिता सोनवाने पति का नाम: महिपाल सोनवाने गृह संख्या : 209 उम्र : 38 लिंग : महिला AWI1404557 फोटो उपलब्ध	312 निर्वाचक का नाम : विक्की सोनावणे पिता का नाम: जयपाल सोनावणे गृह संख्या : 209 उम्र : 23 लिंग : पुरुष AWI2338754 फोटो उपलब्ध
313 निर्वाचक का नाम : पारबता पति का नाम: तुकाराम गृह संख्या : 210 उम्र : 84 लिंग : महिला AWI2042901 फोटो उपलब्ध	314 निर्वाचक का नाम : सुर्यपाल पिता का नाम: शोभाराम गृह संख्या : 210 उम्र : 47 लिंग : पुरुष AWI2042893 फोटो उपलब्ध	315 निर्वाचक का नाम : अनिता पति का नाम: सुर्यपाल गृह संख्या : 210 उम्र : 44 लिंग : महिला HJY4145660 फोटो उपलब्ध
316 निर्वाचक का नाम : मनीष सोनावाने पिता का नाम: सुर्यपाल सोनावाने गृह संख्या : 210 उम्र : 27 लिंग : महिला AWI1346196 फोटो उपलब्ध	317 निर्वाचक का नाम : शंकर सोनवाने पिता का नाम: सुर्यपाल सोनवाने गृह संख्या : 210 उम्र : 21 लिंग : पुरुष AWI2381101 फोटो उपलब्ध	318 निर्वाचक का नाम : हरिचन्द पिता का नाम: रामलाल गृह संख्या : 212 उम्र : 69 लिंग : पुरुष AWI2042885 फोटो उपलब्ध
319 निर्वाचक का नाम : उमन पति का नाम: हरिचन्द गृह संख्या : 212 उम्र : 67 लिंग : महिला AWI2042877 फोटो उपलब्ध	320 निर्वाचक का नाम : जयपाल पिता का नाम: हरिचंद गृह संख्या : 212 उम्र : 43 लिंग : पुरुष HJY4146213 फोटो उपलब्ध	321 निर्वाचक का नाम : नितुबाई पति का नाम: जयपाल गृह संख्या : 212 उम्र : 41 लिंग : महिला HJY4146205 फोटो उपलब्ध
322 निर्वाचक का नाम : नितिन कुमार पिता का नाम: जयपाल गृह संख्या : 212 उम्र : 23 लिंग : पुरुष AWI2113942 फोटो उपलब्ध	323 निर्वाचक का नाम : पुरस्तकला पति का नाम: रामचन्द गृह संख्या : 213 उम्र : 69 लिंग : महिला AWI2042869 फोटो उपलब्ध	324 निर्वाचक का नाम : शिशुपाल पिता का नाम: मानिकलाल गृह संख्या : 214 उम्र : 51 लिंग : पुरुष AWI2042844 फोटो उपलब्ध
325 निर्वाचक का नाम : योगन पति का नाम: शिशुपाल गृह संख्या : 214 उम्र : 47 लिंग : महिला AWI2042836 फोटो उपलब्ध	326 निर्वाचक का नाम : डनेन्द्र कुमार मेश्राम पिता का नाम: शिशुपाल मेश्राम गृह संख्या : 214 उम्र : 29 लिंग : पुरुष AWI1346212 फोटो उपलब्ध	327 निर्वाचक का नाम : मनीष मेश्राम पिता का नाम: शिशुपाल मेश्राम गृह संख्या : 214 उम्र : 25 लिंग : पुरुष AWI1510585 फोटो उपलब्ध
328 निर्वाचक का नाम : गंगा पति का नाम: लालचंद गृह संख्या : 215 उम्र : 69 लिंग : महिला HJY4634549 फोटो उपलब्ध	329 निर्वाचक का नाम : सिध्दार्थ पिता का नाम: लालचन्द गृह संख्या : 215 उम्र : 45 लिंग : पुरुष HJY4621553 फोटो उपलब्ध	330 निर्वाचक का नाम : पौरन शेंडे पति का नाम: सिद्धार्थ गृह संख्या : 215 उम्र : 42 लिंग : महिला HJY4634572 फोटो उपलब्ध

331 निर्वाचक का नाम : राहुल शेंडे पिता का नाम: सिद्धार्थ शेंडे गृह संख्या : 215 उम्र : 21 लिंग : पुरुष	AWI2317246 फोटो उपलब्ध	332 निर्वाचक का नाम : आशा पति का नाम: टेकचन्द गृह संख्या : 216 उम्र : 57 लिंग : महिला	AWI2042810 फोटो उपलब्ध	333 निर्वाचक का नाम : बसंतकुमार पिता का नाम: टेकचंद गृह संख्या : 216 उम्र : 37 लिंग : पुरुष	HJY4621561 फोटो उपलब्ध
# 334 निर्वाचक का नाम : अरुण डोंगरे पिता का नाम: टेकचंद गृह संख्या : 216 उम्र : 33 लिंग : पुरुष	AWI0918276 फोटो उपलब्ध	335 निर्वाचक का नाम : ईश्वराम पिता का नाम: जीवनलाल गृह संख्या : 217 उम्र : 69 लिंग : पुरुष	AWI2042802 फोटो उपलब्ध	336 निर्वाचक का नाम : सरवसता पति का नाम: रामनाथ गृह संख्या : 217 उम्र : 69 लिंग : महिला	AWI2042794 फोटो उपलब्ध
337 निर्वाचक का नाम : नारायण पिता का नाम: जीवनलाल गृह संख्या : 217 उम्र : 64 लिंग : पुरुष	AWI2042786 फोटो उपलब्ध	338 निर्वाचक का नाम : सुदाम पिता का नाम: जीवनलाल गृह संख्या : 217 उम्र : 59 लिंग : पुरुष	AWI2042778 फोटो उपलब्ध	339 निर्वाचक का नाम : अनुसया पति का नाम: नारायण गृह संख्या : 217 उम्र : 59 लिंग : महिला	AWI2042760 फोटो उपलब्ध
340 निर्वाचक का नाम : लक्ष्मी पति का नाम: सुदाम गृह संख्या : 217 उम्र : 55 लिंग : महिला	AWI1628866 फोटो उपलब्ध	341 निर्वाचक का नाम : जगदीश पिता का नाम: रामनाथ गृह संख्या : 217 उम्र : 46 लिंग : पुरुष	HJY4144960 फोटो उपलब्ध	342 निर्वाचक का नाम : राधाबाई पति का नाम: गजदीश गृह संख्या : 217 उम्र : 43 लिंग : महिला	HJY4144952 फोटो उपलब्ध
343 निर्वाचक का नाम : ज्योति देशमुख पति का नाम: सुनील कुमार देशमुख गृह संख्या : 217 उम्र : 33 लिंग : महिला	AWI1346220 फोटो उपलब्ध	344 निर्वाचक का नाम : वर्षा देशमुख पति का नाम: गौरीशंकर देशमुख गृह संख्या : 217 उम्र : 31 लिंग : महिला	AWI2129880 फोटो उपलब्ध	345 निर्वाचक का नाम : आदर्श देशमुख पिता का नाम: जगदीश देशमुख गृह संख्या : 217 उम्र : 24 लिंग : पुरुष	AWI2338697 फोटो उपलब्ध
346 निर्वाचक का नाम : हरीराम पिता का नाम: मोहन गृह संख्या : 218 उम्र : 64 लिंग : पुरुष	AWI2042752 फोटो उपलब्ध	347 निर्वाचक का नाम : निला पति का नाम: हरीराम गृह संख्या : 218 उम्र : 59 लिंग : महिला	AWI2042737 फोटो उपलब्ध	348 निर्वाचक का नाम : रैवन्ता बाई पति का नाम: हरिराम गृह संख्या : 218 उम्र : 41 लिंग : महिला	HJY4643698 फोटो उपलब्ध
349 निर्वाचक का नाम : अजय रहंगदाले पिता का नाम: चन्द्रप्रकाश रहंगदाले गृह संख्या : 218 उम्र : 22 लिंग : पुरुष	AWI2412377 फोटो उपलब्ध	350 निर्वाचक का नाम : चन्द्रप्रकाश पिता का नाम: ज्ञानीराम गृह संख्या : 218क उम्र : 50 लिंग : पुरुष	AWI2048437 फोटो उपलब्ध	351 निर्वाचक का नाम : भूमेश्वरी पति का नाम: चन्द्र प्रकाश गृह संख्या : 218क उम्र : 44 लिंग : महिला	HJY4528873 फोटो उपलब्ध
352 निर्वाचक का नाम : अभय रहंगदाले पिता का नाम: चंद्रप्रकाश गृह संख्या : 218/के उम्र : 23 लिंग : पुरुष	AWI2167674 फोटो उपलब्ध	353 निर्वाचक का नाम : शकुन्तला पति का नाम: रुपलाल गृह संख्या : 218/ख उम्र : 54 लिंग : महिला	AWI2042729 फोटो उपलब्ध	354 निर्वाचक का नाम : प्रविण कुमार पिता का नाम: रुपलाल गृह संख्या : 218/ख उम्र : 35 लिंग : पुरुष	AWI0578112 फोटो उपलब्ध
355 निर्वाचक का नाम : दीक्षा राहंगडाले पति का नाम: प्रवीण राहंगडाले गृह संख्या : 218/ख उम्र : 27 लिंग : महिला	AWI1793835 फोटो उपलब्ध	356 निर्वाचक का नाम : सुदाम पिता का नाम: बालचन्द गृह संख्या : 219 उम्र : 54 लिंग : पुरुष	AWI2042711 फोटो उपलब्ध	357 निर्वाचक का नाम : सम्पता पति का नाम: सुदाम गृह संख्या : 219 उम्र : 51 लिंग : महिला	AWI2042695 फोटो उपलब्ध
358 निर्वाचक का नाम : दीपक राहंगडाले पिता का नाम: सुदाम राहंगडाले गृह संख्या : 219 उम्र : 27 लिंग : पुरुष	AWI1346253 फोटो उपलब्ध	359 निर्वाचक का नाम : कमल पिता का नाम: सुदाम गृह संख्या : 219/क उम्र : 33 लिंग : पुरुष	AWI0918284 फोटो उपलब्ध	360 निर्वाचक का नाम : मोनिका राहन्दाले पिता का नाम: कमल गृह संख्या : 219/क उम्र : 25 लिंग : महिला	AWI2167963 फोटो उपलब्ध

361 निर्वाचक का नाम : कारन पति का नाम: तेजराम गृह संख्या : 220 उम्र : 74 लिंग : महिला	AWI2048346 फोटो उपलब्ध	362 निर्वाचक का नाम : लतेश्वरि राहंगडाले पति का नाम: शिवशंकर राहंगडाले गृह संख्या : 220 उम्र : 33 लिंग : महिला	AWI1346261 फोटो उपलब्ध	363 निर्वाचक का नाम : शिवशंकर राहंगडाले पति का नाम: तेजराम राहंगडाले गृह संख्या : 220 उम्र : 31 लिंग : पुरुष	AWI1347327 फोटो उपलब्ध
364 निर्वाचक का नाम : हेमराज पिता का नाम: टीकाराम गृह संख्या : 221 उम्र : 59 लिंग : पुरुष	AWI2076206 फोटो उपलब्ध	365 निर्वाचक का नाम : नेमीचन्द पिता का नाम: टीकाराम गृह संख्या : 221 उम्र : 53 लिंग : पुरुष	AWI2042679 फोटो उपलब्ध	366 निर्वाचक का नाम : हीरन पति का नाम: हेमराज गृह संख्या : 221 उम्र : 53 लिंग : महिला	AWI2042661 फोटो उपलब्ध
367 निर्वाचक का नाम : धूरपता पति का नाम: नेमीचन्द गृह संख्या : 221 उम्र : 51 लिंग : महिला	AWI2042653 फोटो उपलब्ध	368 निर्वाचक का नाम : जयचंद पिता का नाम: टीकाराम गृह संख्या : 221 उम्र : 44 लिंग : पुरुष	HJY4528600 फोटो उपलब्ध	369 निर्वाचक का नाम : राधनबाई पति का नाम: जयचंद गृह संख्या : 221 उम्र : 41 लिंग : महिला	HJY4528659 फोटो उपलब्ध
370 निर्वाचक का नाम : गौरीशंकर पिता का नाम: नेमीचंद गृह संख्या : 221 उम्र : 32 लिंग : पुरुष	AWI0918300 फोटो उपलब्ध	371 निर्वाचक का नाम : करिश्मा राहंगडाले पति का नाम: गौरीशंकर राहंगडाले गृह संख्या : 221 उम्र : 25 लिंग : महिला	AWI1794460 फोटो उपलब्ध	372 निर्वाचक का नाम : महेश राहंगडाले पति का नाम: जयचंद राहंगडाले गृह संख्या : 221 उम्र : 24 लिंग : पुरुष	AWI1794650 फोटो उपलब्ध
373 निर्वाचक का नाम : रविशंकर पिता का नाम: हेमराज गृह संख्या : 221/क उम्र : 32 लिंग : पुरुष	AWI0918292 फोटो उपलब्ध	374 निर्वाचक का नाम : मीना राहंगडाले पति का नाम: रविशंकर राहंगडाले गृह संख्या : 221/क उम्र : 29 लिंग : महिला	AWI1794312 फोटो उपलब्ध	375 निर्वाचक का नाम : बापू पिता का नाम: आत्माराम गृह संख्या : 222 उम्र : 52 लिंग : पुरुष	AWI2042638 फोटो उपलब्ध
376 निर्वाचक का नाम : शीलाबाई पति का नाम: बापू गृह संख्या : 222 उम्र : 47 लिंग : महिला	AWI2042588 फोटो उपलब्ध	377 निर्वाचक का नाम : सुरेंद्र सोनावाने पति का नाम: ताराचंद सोनावाने गृह संख्या : 222 उम्र : 29 लिंग : पुरुष	AWI1347244 फोटो उपलब्ध	378 निर्वाचक का नाम : संदीप पिता का नाम: बापु सोनावणे गृह संख्या : 222 उम्र : 26 लिंग : पुरुष	AWI1346436 फोटो उपलब्ध
379 निर्वाचक का नाम : दुर्गावती पति का नाम: दिलीपकुमार गृह संख्या : 222/क उम्र : 54 लिंग : महिला	AWI2048742 फोटो उपलब्ध	380 निर्वाचक का नाम : छाया बोपचे पति का नाम: टेकेश्वर बोपचे गृह संख्या : 222 क उम्र : 40 लिंग : महिला	AWI1347251 फोटो उपलब्ध	381 निर्वाचक का नाम : दिलीपकुमार पिता का नाम: डोमनलाल गृह संख्या : 222/क उम्र : 57 लिंग : पुरुष	AWI2042620 फोटो उपलब्ध
382 निर्वाचक का नाम : टेकेश्वर पिता का नाम: दिलीपकुमार गृह संख्या : 222/क उम्र : 40 लिंग : पुरुष	HJY4528998 फोटो उपलब्ध	383 निर्वाचक का नाम : निरंजना पति का नाम: मूलचंद गृह संख्या : 223 उम्र : 64 लिंग : महिला	AWI2048726 फोटो उपलब्ध	384 निर्वाचक का नाम : सविन्द्र पिता का नाम: मुलचंद गृह संख्या : 223 उम्र : 32 लिंग : पुरुष	AWI0918367 फोटो उपलब्ध
385 निर्वाचक का नाम : दामिनी खूनने पति का नाम: सविंद्र खूनने गृह संख्या : 223 उम्र : 25 लिंग : महिला	AWI2331528 फोटो उपलब्ध	386 निर्वाचक का नाम : ओमप्रकाश राहंगडाले पति का नाम: ज्ञानीराम राहंगडाले गृह संख्या : 224 उम्र : 54 लिंग : पुरुष	AWI2129567 फोटो उपलब्ध	387 निर्वाचक का नाम : वीणा राहंगडाले पति का नाम: ओमप्रकाश राहंगडाले गृह संख्या : 224 उम्र : 51 लिंग : महिला	AWI1323401 फोटो उपलब्ध
388 निर्वाचक का नाम : मनीष राहंगडाले पिता का नाम: ओमप्रकाश राहंगडाले गृह संख्या : 224 उम्र : 31 लिंग : पुरुष	AWI1045483 फोटो उपलब्ध	389 निर्वाचक का नाम : नीलम राहंगडाले पति का नाम: मनिष राहंगडाले गृह संख्या : 224 उम्र : 29 लिंग : महिला	AWI2330603 फोटो उपलब्ध	390 निर्वाचक का नाम : डोमनलाल पिता का नाम: रामाजी गृह संख्या : 225 उम्र : 85 लिंग : पुरुष	AWI2048700 फोटो उपलब्ध

391 निर्वाचक का नाम : बीरन पति का नाम: डोमनलाल गृह संख्या : 225 उम्र : 81 लिंग : महिला	AWI2049658 फोटो उपलब्ध	392 निर्वाचक का नाम : पवनकुमार पिता का नाम: डोमनलाल गृह संख्या : 225 उम्र : 51 लिंग : पुरुष	AWI2050094 फोटो उपलब्ध	393 निर्वाचक का नाम : सुनिता पति का नाम: पवनकुमार गृह संख्या : 225 उम्र : 49 लिंग : महिला	HJY4528980 फोटो उपलब्ध
394 निर्वाचक का नाम : सत्यम बोपचे पिता का नाम: पवन बोपचे गृह संख्या : 225 उम्र : 27 लिंग : पुरुष	AWI1347277 फोटो उपलब्ध	395 निर्वाचक का नाम : केशोराव पिता का नाम: खेतरीलाल गृह संख्या : 226 उम्र : 54 लिंग : पुरुष	AWI2049559 फोटो उपलब्ध	396 निर्वाचक का नाम : गीता पति का नाम: श्रावण गृह संख्या : 227 उम्र : 64 लिंग : महिला	AWI2049492 फोटो उपलब्ध
397 निर्वाचक का नाम : गुलाब पिता का नाम: भोजराम गृह संख्या : 227 उम्र : 54 लिंग : पुरुष	AWI2037802 फोटो उपलब्ध	398 निर्वाचक का नाम : सुनंदा पति का नाम: गुलाब गृह संख्या : 227 उम्र : 50 लिंग : महिला	AWI2037810 फोटो उपलब्ध	399 निर्वाचक का नाम : जयप्रकाश देशमुख पिता का नाम: श्रावण देशमुख गृह संख्या : 227 उम्र : 34 लिंग : पुरुष	AWI1347533 फोटो उपलब्ध
400 निर्वाचक का नाम : ममता देशमुख पति का नाम: जयप्रकाश देशमुख गृह संख्या : 227 उम्र : 31 लिंग : महिला	AWI1347319 फोटो उपलब्ध	401 निर्वाचक का नाम : दुर्गाप्रसाद पिता का नाम: बिरजलाल गृह संख्या : 229 उम्र : 53 लिंग : पुरुष	AWI2037828 फोटो उपलब्ध	402 निर्वाचक का नाम : जीजा बाई पति का नाम: दुर्गाप्रसाद गृह संख्या : 229 उम्र : 51 लिंग : महिला	AWI2037836 फोटो उपलब्ध
403 निर्वाचक का नाम : पारबता पति का नाम: गोपीचंद गृह संख्या : 231 उम्र : 64 लिंग : महिला	AWI2037976 फोटो उपलब्ध	404 निर्वाचक का नाम : निरंजन पिता का नाम: गोपीचंद गृह संख्या : 231 उम्र : 49 लिंग : पुरुष	AWI1469972 फोटो उपलब्ध	405 निर्वाचक का नाम : उमाशंकर पिता का नाम: गोपीचंद गृह संख्या : 231 उम्र : 43 लिंग : पुरुष	HJY4527792 फोटो उपलब्ध
406 निर्वाचक का नाम : कमलाबाई पति का नाम: निरंजन गृह संख्या : 231 उम्र : 43 लिंग : महिला	HJY4528303 फोटो उपलब्ध	407 निर्वाचक का नाम : पुष्पा बाई पति का नाम: उमाशंकर गृह संख्या : 231 उम्र : 40 लिंग : महिला	HJY4528279 फोटो उपलब्ध	408 निर्वाचक का नाम : शांतिलाल देशमुख पिता का नाम: ताराचंद गृह संख्या : 231 उम्र : 31 लिंग : पुरुष	AWI1045491 फोटो उपलब्ध
409 निर्वाचक का नाम : पुष्पा देशमुख पति का नाम: शांतिलाल गृह संख्या : 231 उम्र : 29 लिंग : महिला	AWI1346386 फोटो उपलब्ध	410 निर्वाचक का नाम : आशीष देशमुख पिता का नाम: निरंजन देशमुख गृह संख्या : 231 उम्र : 24 लिंग : पुरुष	AWI1794262 फोटो उपलब्ध	411 निर्वाचक का नाम : मुरलीधर पिता का नाम: तुलाराम गृह संख्या : 232 उम्र : 69 लिंग : पुरुष	AWI2037984 फोटो उपलब्ध
412 निर्वाचक का नाम : प्रमीला पति का नाम: मुरलीधर गृह संख्या : 232 उम्र : 64 लिंग : महिला	AWI2037992 फोटो उपलब्ध	413 निर्वाचक का नाम : अरविंद पिता का नाम: मुरलीधर गृह संख्या : 232 उम्र : 41 लिंग : पुरुष	HJY4145066 फोटो उपलब्ध	414 निर्वाचक का नाम : प्रवीण कुमार पिता का नाम: मुरलीधर गृह संख्या : 232 उम्र : 39 लिंग : पुरुष	HJY4529004 फोटो उपलब्ध
415 निर्वाचक का नाम : मनीषा पति का नाम: अरविंद गृह संख्या : 232 उम्र : 38 लिंग : महिला	AWI0578120 फोटो उपलब्ध	416 निर्वाचक का नाम : भागवत पिता का नाम: तुलाराम गृह संख्या : 233 उम्र : 67 लिंग : पुरुष	AWI2038008 फोटो उपलब्ध	417 निर्वाचक का नाम : शिवराम पिता का नाम: तुलाराम गृह संख्या : 233 उम्र : 64 लिंग : पुरुष	AWI2038016 फोटो उपलब्ध
418 निर्वाचक का नाम : केवड़ता पति का नाम: भागवत गृह संख्या : 233 उम्र : 63 लिंग : महिला	AWI2038024 फोटो उपलब्ध	419 निर्वाचक का नाम : मीरा पति का नाम: शिवराम गृह संख्या : 233 उम्र : 59 लिंग : महिला	AWI2038040 फोटो उपलब्ध	420 निर्वाचक का नाम : इंदल पिता का नाम: तुलाराम गृह संख्या : 233 उम्र : 51 लिंग : पुरुष	AWI2038032 फोटो उपलब्ध

421 निर्वाचक का नाम : भागा पति का नाम: इंदल गृह संख्या : 233 उम्र : 49 लिंग : महिला	AWI2038057 फोटो उपलब्ध	422 निर्वाचक का नाम : विरेन्द्र कुमार पिता का नाम: भागवत गृह संख्या : 233 उम्र : 36 लिंग : पुरुष	AWI0578138 फोटो उपलब्ध	423 निर्वाचक का नाम : अनुश्या सोनवाने पति का नाम: विरेन्द्र सोपवाने गृह संख्या : 233 उम्र : 33 लिंग : महिला	AWI1223890 फोटो उपलब्ध
424 निर्वाचक का नाम : रविन्द्र सोनवाने पिता का नाम: शिवराम सोनवाने गृह संख्या : 233 उम्र : 29 लिंग : पुरुष	AWI1223460 फोटो उपलब्ध	425 निर्वाचक का नाम : लकेश सोनवाने पिता का नाम: इंदल सोनवाने गृह संख्या : 233 उम्र : 28 लिंग : पुरुष	AWI1404342 फोटो उपलब्ध	426 निर्वाचक का नाम : रुकमीनी सोनवाने पति का नाम: रवींद्र सोनवाने गृह संख्या : 233 उम्र : 28 लिंग : महिला	AWI2113777 फोटो उपलब्ध
427 निर्वाचक का नाम : हेमलता पति का नाम: लकेश गृह संख्या : 233 उम्र : 27 लिंग : महिला	AWI2121036 फोटो उपलब्ध	428 निर्वाचक का नाम : राधा पति का नाम: खेलचन्द गृह संख्या : 234 उम्र : 67 लिंग : महिला	AWI2038172 फोटो उपलब्ध	429 निर्वाचक का नाम : कुलदीप पिता का नाम: खेलचन्द गृह संख्या : 234 उम्र : 47 लिंग : पुरुष	AWI2038180 फोटो उपलब्ध
430 निर्वाचक का नाम : दिलीपकुमार पिता का नाम: खेलचन्द गृह संख्या : 234 उम्र : 44 लिंग : पुरुष	HJY4144465 फोटो उपलब्ध	431 निर्वाचक का नाम : मायाबाई पति का नाम: कुलदीप गृह संख्या : 234 उम्र : 42 लिंग : महिला	HJY4144457 फोटो उपलब्ध	432 निर्वाचक का नाम : लक्ष्मी पति का नाम: दिलीप कुमार गृह संख्या : 234 उम्र : 42 लिंग : महिला	AWI0578146 फोटो उपलब्ध
433 निर्वाचक का नाम : चंद्रपाल खूनने पिता का नाम: चेतनलाल खूनने गृह संख्या : 234 उम्र : 26 लिंग : पुरुष	AWI1347541 फोटो उपलब्ध	434 निर्वाचक का नाम : पामेश्वरी खुणे पति का नाम: चंद्रपाल खुणे गृह संख्या : 234 उम्र : 26 लिंग : महिला	AWI2317253 फोटो उपलब्ध	435 निर्वाचक का नाम : गुलशन देशमुख पिता का नाम: कुलदीप देशमुख गृह संख्या : 234 उम्र : 24 लिंग : पुरुष	AWI1794288 फोटो उपलब्ध
436 निर्वाचक का नाम : टिनु देशमुख पिता का नाम: दिलीप देशमुख गृह संख्या : 234 उम्र : 20 लिंग : पुरुष	AWI2331213 फोटो उपलब्ध	437 निर्वाचक का नाम : चेतनलाल पिता का नाम: सीताराम गृह संख्या : 234/ख उम्र : 51 लिंग : पुरुष	HJY6666614 फोटो उपलब्ध	438 निर्वाचक का नाम : ओमलता पति का नाम: चेतनलाल गृह संख्या : 234/ख उम्र : 49 लिंग : महिला	HJY6666630 फोटो उपलब्ध
439 निर्वाचक का नाम : यशोदा पति का नाम: पालकराम गृह संख्या : 235 उम्र : 84 लिंग : महिला	AWI2038198 फोटो उपलब्ध	440 निर्वाचक का नाम : गेंदप्रसाद पिता का नाम: पालकराम गृह संख्या : 235 उम्र : 65 लिंग : पुरुष	AWI2038206 फोटो उपलब्ध	441 निर्वाचक का नाम : भेजेन्द्र पिता का नाम: पालकराम गृह संख्या : 235 उम्र : 49 लिंग : पुरुष	AWI2038222 फोटो उपलब्ध
442 निर्वाचक का नाम : सारु पति का नाम: रामरतन गृह संख्या : 235 उम्र : 49 लिंग : महिला	AWI1628858 फोटो उपलब्ध	443 निर्वाचक का नाम : रेखाबाई पति का नाम: भेजेन्द्र गृह संख्या : 235 उम्र : 45 लिंग : महिला	HJY4528667 फोटो उपलब्ध	444 निर्वाचक का नाम : अनिलकुमार पिता का नाम: गेंदप्रसाद गृह संख्या : 235 उम्र : 40 लिंग : पुरुष	HJY4144697 फोटो उपलब्ध
445 निर्वाचक का नाम : सुनील कुमार पिता का नाम: गेंद प्रसाद गृह संख्या : 235 उम्र : 39 लिंग : पुरुष	AWI0578153 फोटो उपलब्ध	446 निर्वाचक का नाम : त्रिशुला पति का नाम: अनिलकुमार गृह संख्या : 235 उम्र : 38 लिंग : महिला	AWI0578161 फोटो उपलब्ध	447 निर्वाचक का नाम : ज्योति सोनवाने पति का नाम: सुनील सोनवाने गृह संख्या : 235 उम्र : 34 लिंग : महिला	AWI1510619 फोटो उपलब्ध
448 निर्वाचक का नाम : गोविन्द सोनवाने पिता का नाम: भेजेन्द्र सोनवाने गृह संख्या : 235 उम्र : 25 लिंग : पुरुष	AWI2395358 फोटो उपलब्ध	449 निर्वाचक का नाम : अक्षय खुणे पिता का नाम: रामरतन खुणे गृह संख्या : 235 उम्र : 24 लिंग : पुरुष	AWI2320745 फोटो उपलब्ध	450 निर्वाचक का नाम : लक्ष्मीचंद पिता का नाम: सीताराम गृह संख्या : 235/क उम्र : 65 लिंग : पुरुष	AWI2038230 फोटो उपलब्ध

451 निर्वाचक का नाम : निर्मला पति का नाम: लक्ष्मीचंद गृह संख्या : 235/क उम्र : 60 लिंग : महिला	HJY6666598 फोटो उपलब्ध	452 निर्वाचक का नाम : हिरकी पति का नाम: कान्हूसाव गृह संख्या : 236 उम्र : 84 लिंग : महिला	AWI2038248 फोटो उपलब्ध	453 निर्वाचक का नाम : लक्ष्मीचन्द पिता का नाम: कान्हूसाव गृह संख्या : 236 उम्र : 69 लिंग : पुरुष	HJY4528816 फोटो उपलब्ध
454 निर्वाचक का नाम : मोतन पति का नाम: लक्ष्मीचन्द गृह संख्या : 236 उम्र : 64 लिंग : महिला	AWI2038255 फोटो उपलब्ध	455 निर्वाचक का नाम : धूपचन्द पिता का नाम: कान्हूसाव गृह संख्या : 236 उम्र : 57 लिंग : पुरुष	AWI2038263 फोटो उपलब्ध	456 निर्वाचक का नाम : लेखचन्द पिता का नाम: कान्हूसाव गृह संख्या : 236 उम्र : 51 लिंग : पुरुष	AWI2038271 फोटो उपलब्ध
457 निर्वाचक का नाम : आशाबाई पति का नाम: धूपचंद गृह संख्या : 236 उम्र : 43 लिंग : महिला	HJY4145090 फोटो उपलब्ध	458 निर्वाचक का नाम : मंजुबाई पति का नाम: लेकचंद गृह संख्या : 236 उम्र : 42 लिंग : महिला	HJY4145231 फोटो उपलब्ध	459 निर्वाचक का नाम : जयप्रकाश पिता का नाम: लक्ष्मीचंद गृह संख्या : 236 उम्र : 37 लिंग : पुरुष	HJY4527875 फोटो उपलब्ध
460 निर्वाचक का नाम : सरिता पति का नाम: जयप्रकाश गृह संख्या : 236 उम्र : 36 लिंग : महिला	AWI1347509 फोटो उपलब्ध	461 निर्वाचक का नाम : लक्ष्मी सोनगडे पति का नाम: लेखचंद सोनगडे गृह संख्या : 236 उम्र : 31 लिंग : महिला	AWI1223536 फोटो उपलब्ध	462 निर्वाचक का नाम : पारस पिता का नाम: धूपचंद गृह संख्या : 236 उम्र : 25 लिंग : पुरुष	AWI2113934 फोटो उपलब्ध
463 निर्वाचक का नाम : दिपक कुन्ने पिता का नाम: कुंदन कुन्ने गृह संख्या : 236 उम्र : 25 लिंग : पुरुष	AWI2232049 फोटो उपलब्ध	464 निर्वाचक का नाम : प्रियंका खुणे पति का नाम: रविन्द्र खुणे गृह संख्या : 236 उम्र : 24 लिंग : महिला	AWI2431310 फोटो उपलब्ध	465 निर्वाचक का नाम : सिमरन खुणे पति का नाम: जितेंद्र खुणे गृह संख्या : 236 उम्र : 23 लिंग : महिला	AWI2458438 फोटो उपलब्ध
466 निर्वाचक का नाम : प्रज्ञा सोनगडे पिता का नाम: धूपचंद गृह संख्या : 236 उम्र : 22 लिंग : महिला	AWI2180206 फोटो उपलब्ध	467 निर्वाचक का नाम : पायल सोनगडे पिता का नाम: लेखचंद गृह संख्या : 236 उम्र : 22 लिंग : महिला	AWI2180230 फोटो उपलब्ध	468 निर्वाचक का नाम : वैशाली खुणे पिता का नाम: संजन खुणे गृह संख्या : 236 उम्र : 22 लिंग : महिला	AWI2283950 फोटो उपलब्ध

विधान सभा क्षेत्र की संख्या व नाम : 113-कटंगी
घटक I - परिवर्धन सूची 1 (23-12-2025 से 21-02-2026 तक)

469	1	AWI2480945	निर्वाचक का नाम : नम्रता संतोषकुमार देशमुख पिता का नाम: संतोषकुमार देशमुख गृह संख्या : वार्ड नं 9 उम्र : 22 लिंग : महिला	470	1	AWI2484111	निर्वाचक का नाम : दिव्या शेंडे माता का नाम: पौरन शेंडे गृह संख्या : 215 उम्र : 18 लिंग : महिला	471	1	AWI2484830	निर्वाचक का नाम : साहिल गोपाले पिता का नाम: विनोद गोपाले गृह संख्या : 185 उम्र : 18 लिंग : पुरुष
472	1	AWI2491686	निर्वाचक का नाम : आकांक्षा सोनगडे पिता का नाम: लेखचंद सोनगडे गृह संख्या : 236 उम्र : 19 लिंग : महिला	473	1	AWI2494953	निर्वाचक का नाम : सोनाली खूनने पिता का नाम: सुखचंद खूनने गृह संख्या : 236 उम्र : 20 लिंग : महिला	474	1	AWI2494995	निर्वाचक का नाम : अजय खूनने पिता का नाम: सुखचंद खूनने गृह संख्या : 236 उम्र : 18 लिंग : पुरुष
475	1	AWI2495166	निर्वाचक का नाम : पूजा राहागडाले पिता का नाम: दीपक राहागडाले गृह संख्या : 219 उम्र : 23 लिंग : महिला	476	1	AWI2495174	निर्वाचक का नाम : अनुज देशमुख पिता का नाम: जयपाल देशमुख गृह संख्या : 188 उम्र : 22 लिंग : पुरुष	477	1	AWI2497477	निर्वाचक का नाम : लकेश राहागडाले पिता का नाम: जयचंद राहागडाले गृह संख्या : 221 उम्र : 22 लिंग : पुरुष
478	1	AWI2038313	निर्वाचक का नाम : रंजन पिता का नाम: बालचन्द गृह संख्या : 236 उम्र : 48 लिंग : पुरुष	479	1	HJY4528741	निर्वाचक का नाम : नंदा खुणे पिता का नाम: रंजन खुणे गृह संख्या : 236 उम्र : 47 लिंग : महिला	480	1	AWI2330900	निर्वाचक का नाम : राकेश खूनने पिता का नाम: रंजन खूनने गृह संख्या : 236 उम्र : 20 लिंग : पुरुष
481	1	AWI1163229	निर्वाचक का नाम : जिवन्ता सोनवाने पिता का नाम: प्रवीण सोनवाने गृह संख्या : 285 उम्र : 34 लिंग : महिला	482	1	AWI0578195	निर्वाचक का नाम : रामरतन पिता का नाम: सीताराम गृह संख्या : 236 उम्र : 57 लिंग : पुरुष	483	1	AWI2038321	निर्वाचक का नाम : संजन खूनने पिता का नाम: बालचन्द गृह संख्या : 236 उम्र : 49 लिंग : पुरुष
484	1	AWI2038362	निर्वाचक का नाम : रामरतन पिता का नाम: गढ़ीराम गृह संख्या : 237 उम्र : 57 लिंग : पुरुष	485	1	AWI1794296	निर्वाचक का नाम : नितेश देशमुख पिता का नाम: रामरतन देशमुख गृह संख्या : 237 उम्र : 31 लिंग : पुरुष	486	1	AWI2366474	निर्वाचक का नाम : रितु देशमुख पिता का नाम: कमलसिंह देशमुख गृह संख्या : 237 उम्र : 33 लिंग : महिला

निर्वाचकों का विवरण :							
A) मतदाताओं की संख्या :							
	नामावली का प्रकार	निर्वाचक नामावली की पहचान :	मतदाताओं की संख्या :				
			पुरुष	महिला	तृतीय लिंग	कुल	
I	मूल	मूल नामावली	विशेष गहन पुनरीक्षण 2026 की मूल नामावली एवं समस्त अनुपूरकों को एकीकृत कर	244	224	0	468
II	घटक I - परिवर्धन सूची	पूरक 1	विशेष गहन पुनरीक्षण - 2026	10	8	0	18
III	घटक II - विलोपन सूची	पूरक 1	विशेष गहन पुनरीक्षण - 2026	0	0	0	0
IV	लिंग में संशोधन के कारण अंतर			0	0	0	0
पुनरीक्षण के बाद इस नामावली में शुद्ध निर्वाचक (I+II-III+IV)				254	232	0	486
B) संशोधनों की संख्या :							
नामावली का प्रकार	निर्वाचक नामावली की पहचान :	संशोधनों की संख्या :					
पूरक 1	विशेष गहन पुनरीक्षण - 2026	1					

निर्वाचक रजिस्ट्रीकरण अधिकारी द्वारा जारी

E-मृत्यु , S-स्थानांतरित, R-दोहरी प्रविष्टि, M-लापता , Q-अहर्ता नहीं