

निर्वाचक नामावली 2026 S12 मध्य प्रदेश

विधान सभा क्षेत्र की संख्या, नाम व आरक्षण स्थिति : 113 - कटंगी (सामान्य)	भाग संख्या : : 99
--	-------------------

संसदीय निर्वाचन क्षेत्र की संख्या, नाम व आरक्षण स्थिति, जिसमें विधान सभा निर्वाचन क्षेत्र स्थित है : 15 - बालाघाट

1. पुनरीक्षण का विवरण	
पुनरीक्षण का वर्ष : 2026 अर्हता तिथि : 01-01-2026 पुनरीक्षण का स्वरूप : विशेष गहन पुनरीक्षण 2026 प्रकाशन की तिथि : 21-02-2026	निर्वाचक नामावली की पहचान : विशेष गहन पुनरीक्षण 2026 की मूल नामावली एवं समस्त अनुपूरकों को एकीकृत कर

2. भाग व मतदान क्षेत्र का विवरण :																	
भाग में आने वाले अनुभागों की संख्या और नाम :																	
1-बासी	<table border="1" style="width: 100%; border-collapse: collapse;"> <tr> <td>मुख्य शहर / मुख्य ग्राम</td> <td>: बासी</td> </tr> <tr> <td>वार्ड</td> <td>:</td> </tr> <tr> <td>पोस्ट ऑफिस</td> <td>: देवरी बी ओ</td> </tr> <tr> <td>पुलिस थाना</td> <td>: कटंगी</td> </tr> <tr> <td>स्थानीय संस्था</td> <td>: बासी</td> </tr> <tr> <td>ब्लॉक</td> <td>: कटंगी</td> </tr> <tr> <td>जिला</td> <td>: बालाघाट</td> </tr> <tr> <td>पिन कोड</td> <td>: 481449</td> </tr> </table>	मुख्य शहर / मुख्य ग्राम	: बासी	वार्ड	:	पोस्ट ऑफिस	: देवरी बी ओ	पुलिस थाना	: कटंगी	स्थानीय संस्था	: बासी	ब्लॉक	: कटंगी	जिला	: बालाघाट	पिन कोड	: 481449
मुख्य शहर / मुख्य ग्राम	: बासी																
वार्ड	:																
पोस्ट ऑफिस	: देवरी बी ओ																
पुलिस थाना	: कटंगी																
स्थानीय संस्था	: बासी																
ब्लॉक	: कटंगी																
जिला	: बालाघाट																
पिन कोड	: 481449																

3. मतदान केंद्र का विवरण		
मतदान केंद्र की संख्या व नाम :	मतदान केन्द्र की विशेष हैसियत (पुरुष/महिला/सामान्य) :	सामान्य
99 - बासी-2	इस मतदान क्षेत्र के सहायक (ऑक्जिलियरी) मतदान केन्द्रों की संख्या :	0
मतदान केंद्र का भवन व पता :		
ग्राम पंचायत भवन बासी		

4. मतदाताओं की संख्या :					
आरंभिक क्रम संख्या	अंतिम क्रम संख्या	मतदाताओं की संख्या			
		पुरुष	महिला	तृतीय लिंग	कुल
1	576	290	285	0	575

निर्वाचक रजिस्ट्रीकरण अधिकारी द्वारा जारी

Nazri Naksha

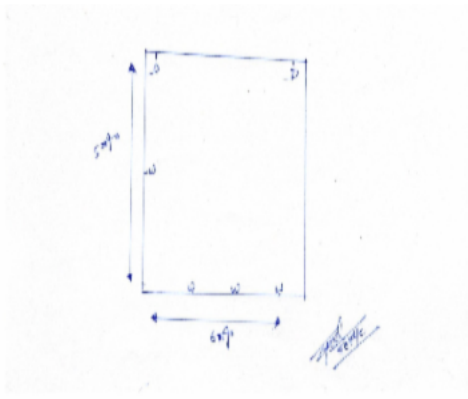

Google Map View

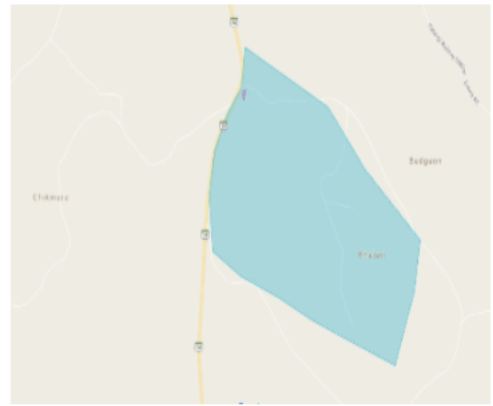

Polling Station Building Front View



मतदान केंद्र के सामने का फ़ोटो



Cad View

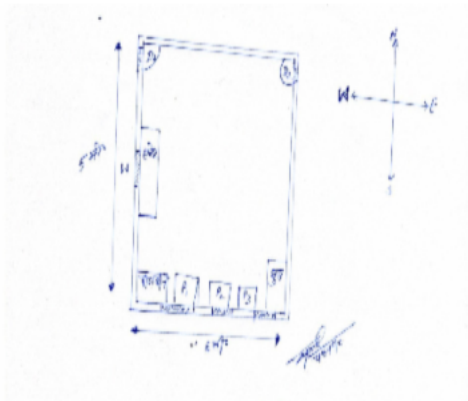

Key MAP View

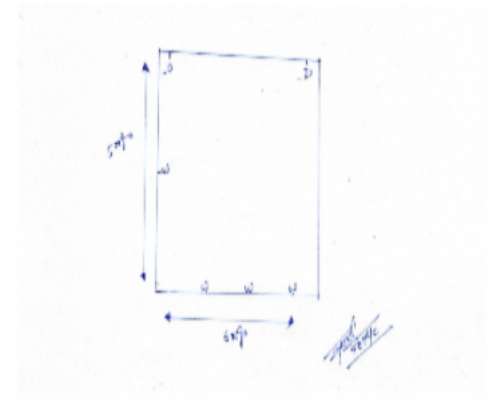

1 निर्वाचक का नाम : खुमन पति का नाम: महेश गृह संख्या : 85 उम्र : 54 लिंग : महिला	HJY4611356 फोटो उपलब्ध	2 निर्वाचक का नाम : सुकवन्ता पति का नाम: महेश गृह संख्या : 85 उम्र : 39 लिंग : महिला	AWI0580654 फोटो उपलब्ध	3 निर्वाचक का नाम : कुवर सिंग पिता का नाम: महेश गृह संख्या : 85 उम्र : 37 लिंग : पुरुष	AWI0039339 फोटो उपलब्ध
4 निर्वाचक का नाम : ठगन पति का नाम: डिब्बाजी गृह संख्या : 86 उम्र : 74 लिंग : महिला	HJY4529137 फोटो उपलब्ध	5 निर्वाचक का नाम : अनिल कुमार हनवत पिता का नाम: रामसिंग हनवत गृह संख्या : 86 उम्र : 33 लिंग : पुरुष	AWI0920264 फोटो उपलब्ध	6 निर्वाचक का नाम : सरिता हनवत पति का नाम: अनिलकुमार हनवत गृह संख्या : 86 उम्र : 24 लिंग : महिला	AWI2167476 फोटो उपलब्ध
7 निर्वाचक का नाम : नोखेलाल पटले पिता का नाम: फागुलाल पटले गृह संख्या : 87 उम्र : 62 लिंग : पुरुष	HJY0027094 फोटो उपलब्ध	8 निर्वाचक का नाम : मनन पति का नाम: महेशकुमार गृह संख्या : 87 उम्र : 57 लिंग : महिला	HJY0027086 फोटो उपलब्ध	9 निर्वाचक का नाम : मोरध्वज पटले पिता का नाम: हुबलाल पटले गृह संख्या : 87 उम्र : 55 लिंग : पुरुष	AWI2057867 फोटो उपलब्ध
10 निर्वाचक का नाम : लीलावती पति का नाम: नोखेलाल गृह संख्या : 87 उम्र : 53 लिंग : महिला	HJY4639258 फोटो उपलब्ध	11 निर्वाचक का नाम : मीना पति का नाम: मोरध्वज गृह संख्या : 87 उम्र : 40 लिंग : महिला	AWI0580662 फोटो उपलब्ध	12 निर्वाचक का नाम : सुनील पिता का नाम: महेश कुमार गृह संख्या : 87 उम्र : 39 लिंग : पुरुष	HJY4529863 फोटो उपलब्ध
13 निर्वाचक का नाम : ललिता पटले पति का नाम: सुनिल पटले गृह संख्या : 87 उम्र : 38 लिंग : महिला	AWI1331446 फोटो उपलब्ध	14 निर्वाचक का नाम : रघुवीर प्रसाद पटले पिता का नाम: लाखन गृह संख्या : 87/1 उम्र : 85 लिंग : पुरुष	AWI2057842 फोटो उपलब्ध	15 निर्वाचक का नाम : प्रेमलता पटले पति का नाम: रघुवीरप्रसाद गृह संख्या : 87/1 उम्र : 75 लिंग : महिला	HJY0027052 फोटो उपलब्ध
16 निर्वाचक का नाम : गौरीशंकर पटले पिता का नाम: रघुवीर प्रसाद पटले गृह संख्या : 87/1 उम्र : 40 लिंग : पुरुष	HJY4611950 फोटो उपलब्ध	17 निर्वाचक का नाम : ममता पति का नाम: गौरीशंकर गृह संख्या : 87/1 उम्र : 39 लिंग : महिला	AWI0858894 फोटो उपलब्ध	18 निर्वाचक का नाम : ओमप्रकाश पिता का नाम: रघुवीरप्रसाद गृह संख्या : 87/1 उम्र : 35 लिंग : पुरुष	AWI0580696 फोटो उपलब्ध
19 निर्वाचक का नाम : कोमेश्वरी पति का नाम: ओमप्रकाश गृह संख्या : 87/1 उम्र : 29 लिंग : महिला	AWI1371871 फोटो उपलब्ध	20 निर्वाचक का नाम : उत्तमचंद पटले पिता का नाम: फागुलाल पटले गृह संख्या : 87/2 उम्र : 52 लिंग : पुरुष	AWI2057834 फोटो उपलब्ध	21 निर्वाचक का नाम : उषा बाई पटले पति का नाम: उत्तमकुमार गृह संख्या : 87/2 उम्र : 47 लिंग : महिला	AWI0039362 फोटो उपलब्ध
22 निर्वाचक का नाम : रोहित कुमार पटले पिता का नाम: उत्तम पटले गृह संख्या : 87/2 उम्र : 25 लिंग : पुरुष	AWI1514660 फोटो उपलब्ध	23 निर्वाचक का नाम : अतुल पटले पिता का नाम: उत्तम पटले गृह संख्या : 87/2 उम्र : 23 लिंग : पुरुष	AWI2122315 फोटो उपलब्ध	24 निर्वाचक का नाम : यशवन्त पिता का नाम: फकीरचंद गृह संख्या : 88 उम्र : 53 लिंग : पुरुष	HJY0027177 फोटो उपलब्ध
25 निर्वाचक का नाम : भूपेन्द्रसिंह पिता का नाम: फकीरचंद गृह संख्या : 88 उम्र : 44 लिंग : पुरुष	HJY4300794 फोटो उपलब्ध	26 निर्वाचक का नाम : ललीता पति का नाम: यशवंत गृह संख्या : 88 उम्र : 44 लिंग : महिला	AWI0039370 फोटो उपलब्ध	27 निर्वाचक का नाम : गोदावरी ठाकुर पति का नाम: भुपेन्द्र ठाकुर गृह संख्या : 88 उम्र : 40 लिंग : महिला	AWI0858902 फोटो उपलब्ध
28 निर्वाचक का नाम : खुमन पति का नाम: चम्पालाल गृह संख्या : 89 उम्र : 71 लिंग : महिला	HJY4611869 फोटो उपलब्ध	29 निर्वाचक का नाम : टूडीलाल पिता का नाम: चम्पालाल गृह संख्या : 89 उम्र : 50 लिंग : पुरुष	HJY0027193 फोटो उपलब्ध	30 निर्वाचक का नाम : योगराज पिता का नाम: चम्पालाल गृह संख्या : 89 उम्र : 48 लिंग : पुरुष	HJY4611844 फोटो उपलब्ध

31	HJY4611877	निर्वाचक का नाम : प्रभावती पति का नाम: टुण्डीलाल गृह संख्या : 89 उम्र : 47 लिंग : महिला	फोटो उपलब्ध	32	HJY4611885	निर्वाचक का नाम : रेखा पति का नाम: योगराज गृह संख्या : 89 उम्र : 41 लिंग : महिला	फोटो उपलब्ध	33	AWI1829035	निर्वाचक का नाम : सत्यम पटले पिता का नाम: टूंडीलाल पटले गृह संख्या : 89 उम्र : 25 लिंग : पुरुष	फोटो उपलब्ध
34	AWI2332203	निर्वाचक का नाम : मयंक पटले पिता का नाम: योगराज पटले गृह संख्या : 89 उम्र : 20 लिंग : पुरुष	फोटो उपलब्ध	35	AWI2057826	निर्वाचक का नाम : रूख्या पति का नाम: रुपचंद गृह संख्या : 90 उम्र : 79 लिंग : महिला	फोटो उपलब्ध	36	AWI2057818	निर्वाचक का नाम : नानाजी पिता का नाम: रुपचंद गृह संख्या : 90 उम्र : 67 लिंग : पुरुष	फोटो उपलब्ध
37	AWI2057800	निर्वाचक का नाम : देवका पति का नाम: नानाजी गृह संख्या : 90 उम्र : 64 लिंग : महिला	फोटो उपलब्ध	38	AWI2057792	निर्वाचक का नाम : ओमशंकर पिता का नाम: रुपचंद गृह संख्या : 90 उम्र : 48 लिंग : पुरुष	फोटो उपलब्ध	39	AWI0580704	निर्वाचक का नाम : आशा पति का नाम: इशुकुमार गृह संख्या : 90 उम्र : 46 लिंग : महिला	फोटो उपलब्ध
40	AWI0066100	निर्वाचक का नाम : अशोक कुमार पिता का नाम: नानाजी गृह संख्या : 90 उम्र : 43 लिंग : पुरुष	फोटो उपलब्ध	41	HJY6679591	निर्वाचक का नाम : ओमकला पति का नाम: ओमशंकर गृह संख्या : 90 उम्र : 43 लिंग : महिला	फोटो उपलब्ध	42	AWI0580720	निर्वाचक का नाम : अंजनाबाई पटले पति का नाम: अशोक गृह संख्या : 90 उम्र : 42 लिंग : महिला	फोटो उपलब्ध
43	HJY6679682	निर्वाचक का नाम : इशुकुमार पिता का नाम: नानाजी गृह संख्या : 90 उम्र : 40 लिंग : पुरुष	फोटो उपलब्ध	44	AWI1371335	निर्वाचक का नाम : हिरन बाई पटले पति का नाम: चित्तोरसिंह पटले गृह संख्या : 90 उम्र : 40 लिंग : महिला	फोटो उपलब्ध	45	HJY4529079	निर्वाचक का नाम : मालिकचंद पटले पिता का नाम: बालचंद पटले गृह संख्या : 91 उम्र : 62 लिंग : पुरुष	फोटो उपलब्ध
46	HJY4530309	निर्वाचक का नाम : मालन पति का नाम: मालिकचंद गृह संख्या : 91 उम्र : 54 लिंग : महिला	फोटो उपलब्ध	47	HJY4529319	निर्वाचक का नाम : कपूरचंद पिता का नाम: बालचंद गृह संख्या : 91 उम्र : 53 लिंग : पुरुष	फोटो उपलब्ध	48	HJY4530291	निर्वाचक का नाम : कपूरा पति का नाम: कपूरचंद गृह संख्या : 91 उम्र : 50 लिंग : महिला	फोटो उपलब्ध
49	AWI1472562	निर्वाचक का नाम : एवलकिशोर पटले पिता का नाम: कपूरचंद पटले गृह संख्या : ९१ उम्र : 30 लिंग : पुरुष	फोटो उपलब्ध	50	AWI1472893	निर्वाचक का नाम : श्यामकला पटले पिता का नाम: कपूरचंद पटले गृह संख्या : ९१ उम्र : 30 लिंग : महिला	फोटो उपलब्ध	51	AWI1406321	निर्वाचक का नाम : पूर्णिमा पटले पिता का नाम: मालिकचंद पटले गृह संख्या : 91 उम्र : 29 लिंग : महिला	फोटो उपलब्ध
52	AWI2323970	निर्वाचक का नाम : हेमेंद्र कुमार पटले पिता का नाम: मालिकचंद पटले गृह संख्या : 91 उम्र : 23 लिंग : पुरुष	फोटो उपलब्ध	53	AWI2425650	निर्वाचक का नाम : श्यामप्रकाश पटले पिता का नाम: कपूरचंद पटले गृह संख्या : 91 उम्र : 22 लिंग : पुरुष	फोटो उपलब्ध	54	HJY4529749	निर्वाचक का नाम : गुलाब पिता का नाम: बालचंद गृह संख्या : 91/1 उम्र : 68 लिंग : पुरुष	फोटो उपलब्ध
55	HJY4530275	निर्वाचक का नाम : जानका बाई पटले पति का नाम: गुलाब गृह संख्या : 91/1 उम्र : 67 लिंग : महिला	फोटो उपलब्ध	56	AWI2057784	निर्वाचक का नाम : ताराचंद पिता का नाम: जैचंद गृह संख्या : 91/1 उम्र : 59 लिंग : पुरुष	फोटो उपलब्ध	57	AWI2057776	निर्वाचक का नाम : कान्ता पति का नाम: ताराचंद गृह संख्या : 91/1 उम्र : 54 लिंग : महिला	फोटो उपलब्ध
58	AWI1406347	निर्वाचक का नाम : धानेश्वर पटले पिता का नाम: गुलाबचंद पटले गृह संख्या : 91/1 उम्र : 29 लिंग : पुरुष	फोटो उपलब्ध	59	AWI1406339	निर्वाचक का नाम : चित्रकला पटले पिता का नाम: गुलाबचंद पटले गृह संख्या : 91/1 उम्र : 27 लिंग : महिला	फोटो उपलब्ध	60	AWI2380285	निर्वाचक का नाम : चन्दा पटले पिता का नाम: गुलाबचंद पटले गृह संख्या : 91/1 उम्र : 24 लिंग : महिला	फोटो उपलब्ध

61	HJY6679666	निर्वाचक का नाम : संजय कुमार पिता का नाम: ताराचंद गृह संख्या : 91/2 उम्र : 37 लिंग : पुरुष	फोटो उपलब्ध	62	AWI1434869	निर्वाचक का नाम : भूमिका पटले पति का नाम: संजय पटले गृह संख्या : 91/2 उम्र : 31 लिंग : महिला	फोटो उपलब्ध	63	AWI2057875	निर्वाचक का नाम : भरतसिंग पिता का नाम: नोखनलाल गृह संख्या : 92 उम्र : 59 लिंग : पुरुष	फोटो उपलब्ध
64	AWI2057883	निर्वाचक का नाम : लुखेश्वरी पति का नाम: भरतसिंग गृह संख्या : 92 उम्र : 54 लिंग : महिला	फोटो उपलब्ध	65	AWI2057891	निर्वाचक का नाम : रूपदेश्वर पिता का नाम: नोखनलाल गृह संख्या : 92 उम्र : 47 लिंग : पुरुष	फोटो उपलब्ध	66	HJY6679641	निर्वाचक का नाम : गीता पति का नाम: रूपेश्वर गृह संख्या : 92 उम्र : 44 लिंग : महिला	फोटो उपलब्ध
67	AWI1047737	निर्वाचक का नाम : मनीष कुमार पिता का नाम: भरतसिंग गृह संख्या : 92 उम्र : 33 लिंग : पुरुष	फोटो उपलब्ध	68	AWI1371459	निर्वाचक का नाम : तुफेंद्र कुमार पारधी पिता का नाम: भरतसिंग गृह संख्या : 92 उम्र : 30 लिंग : पुरुष	फोटो उपलब्ध	69	AWI2129039	निर्वाचक का नाम : मोहित पारधी पिता का नाम: रूपेश्वर पारधी गृह संख्या : 92 उम्र : 23 लिंग : पुरुष	फोटो उपलब्ध
S 70	AWI2367142	निर्वाचक का नाम : शोपाली पारधी पिता का नाम: रूपेश्वर पारधी गृह संख्या : 92 उम्र : 22 लिंग : महिला	फोटो उपलब्ध	71	AWI2454718	निर्वाचक का नाम : रूपाली पारधी पिता का नाम: रूपेश्वर पारधी गृह संख्या : 92 उम्र : 19 लिंग : महिला	फोटो उपलब्ध	72	AWI2057909	निर्वाचक का नाम : झामसिंग पिता का नाम: प्रतापलाल गृह संख्या : 92/1 उम्र : 66 लिंग : पुरुष	फोटो उपलब्ध
73	HJY4530150	निर्वाचक का नाम : गोपालसिंग पिता का नाम: जीवनलाल गृह संख्या : 92/1 उम्र : 64 लिंग : पुरुष	फोटो उपलब्ध	74	AWI2057958	निर्वाचक का नाम : प्रभन पति का नाम: झामसिंग गृह संख्या : 92/1 उम्र : 61 लिंग : महिला	फोटो उपलब्ध	75	HJY6679583	निर्वाचक का नाम : मुकेश पारधी पिता का नाम: झामसिंग गृह संख्या : 92/1 उम्र : 44 लिंग : पुरुष	फोटो उपलब्ध
76	HJY6679658	निर्वाचक का नाम : सुरेश पारधी पिता का नाम: झामसिंग गृह संख्या : 92/1 उम्र : 40 लिंग : पुरुष	फोटो उपलब्ध	77	AWI1047745	निर्वाचक का नाम : दिनेश्वरी पारधी पति का नाम: मुकेश कुमार गृह संख्या : 92/1 उम्र : 38 लिंग : महिला	फोटो उपलब्ध	78	AWI0580753	निर्वाचक का नाम : सुकेन्द्रलाल पिता का नाम: गोपालसिंग गृह संख्या : 92/1 उम्र : 35 लिंग : पुरुष	फोटो उपलब्ध
79	AWI1224302	निर्वाचक का नाम : देवेश्वरी पारधी पति का नाम: सुरेश पारधी गृह संख्या : 92/1 उम्र : 31 लिंग : महिला	फोटो उपलब्ध	80	AWI2334407	निर्वाचक का नाम : पूनम पारधी पति का नाम: सुकेन्द्र लाल पारधी गृह संख्या : 92/1 उम्र : 28 लिंग : महिला	फोटो उपलब्ध	81	AWI2057917	निर्वाचक का नाम : उर्मिला पति का नाम: ईसुलाल गृह संख्या : 93 उम्र : 69 लिंग : महिला	फोटो उपलब्ध
82	AWI2057925	निर्वाचक का नाम : बेगन पति का नाम: डेलीराम गृह संख्या : 93 उम्र : 64 लिंग : महिला	फोटो उपलब्ध	83	HJY0027482	निर्वाचक का नाम : ठानसिंग पिता का नाम: ईसुलाल गृह संख्या : 93 उम्र : 49 लिंग : पुरुष	फोटो उपलब्ध	84	HJY4530499	निर्वाचक का नाम : जितेन्द्रकुमार पिता का नाम: डेलीराम गृह संख्या : 93 उम्र : 48 लिंग : पुरुष	फोटो उपलब्ध
85	AWI2057933	निर्वाचक का नाम : लक्ष्मी पति का नाम: ठानसिंग गृह संख्या : 93 उम्र : 47 लिंग : महिला	फोटो उपलब्ध	86	HJY0027516	निर्वाचक का नाम : धनसिंग पारधी पिता का नाम: ईसुलाल गृह संख्या : 93 उम्र : 47 लिंग : पुरुष	फोटो उपलब्ध	87	HJY4529657	निर्वाचक का नाम : गजेन्द्र पिता का नाम: डेलीराम गृह संख्या : 93 उम्र : 45 लिंग : पुरुष	फोटो उपलब्ध
88	AWI0039388	निर्वाचक का नाम : गायत्री पति का नाम: जितेन्द्र गृह संख्या : 93 उम्र : 42 लिंग : महिला	फोटो उपलब्ध	89	HJY4639688	निर्वाचक का नाम : भूपेन्द्रकुमार पिता का नाम: डेलीराम गृह संख्या : 93 उम्र : 40 लिंग : पुरुष	फोटो उपलब्ध	90	HJY4300562	निर्वाचक का नाम : ममता पति का नाम: धनसिंग गृह संख्या : 93 उम्र : 40 लिंग : महिला	फोटो उपलब्ध

91 निर्वाचक का नाम : मुकेश पिता का नाम: डेलीराम गृह संख्या : 93 उम्र : 39 लिंग : पुरुष	HJY4642989 फोटो उपलब्ध	# 92 निर्वाचक का नाम : सविता गजेंद्र पारधी पति का नाम: गजेन्द्र गृह संख्या : 93 उम्र : 38 लिंग : महिला	HJY4642971 फोटो उपलब्ध	93 निर्वाचक का नाम : संगीता पति का नाम: भूपेन्द्र गृह संख्या : 93 उम्र : 38 लिंग : महिला	HJY4642963 फोटो उपलब्ध
94 निर्वाचक का नाम : डिलेश्वरी पारधी पति का नाम: मुकेश पारधी गृह संख्या : 93 उम्र : 35 लिंग : महिला	AWI1504497 फोटो उपलब्ध	95 निर्वाचक का नाम : निकिता पारधी पिता का नाम: धनसिंग पारधी गृह संख्या : 93 उम्र : 21 लिंग : महिला	AWI2368934 फोटो उपलब्ध	96 निर्वाचक का नाम : गगन पारधी पिता का नाम: धनसिंग पारधी गृह संख्या : 93 उम्र : 20 लिंग : पुरुष	AWI2406973 फोटो उपलब्ध
97 निर्वाचक का नाम : उलासन पति का नाम: गोपालसिंग गृह संख्या : 93/1 उम्र : 59 लिंग : महिला	AWI2057941 फोटो उपलब्ध	98 निर्वाचक का नाम : सतेन्द्र कुमार पारधी पिता का नाम: गोपाल सिंग पारधी गृह संख्या : 93/1 उम्र : 36 लिंग : पुरुष	HJY4642955 फोटो उपलब्ध	99 निर्वाचक का नाम : इन्द्रकला पारधी पति का नाम: सतेन्द्र पारधी गृह संख्या : 93/1 उम्र : 32 लिंग : महिला	AWI1504455 फोटो उपलब्ध
100 निर्वाचक का नाम : महेशकुमार पिता का नाम: बेनीराम गृह संख्या : 94 उम्र : 54 लिंग : पुरुष	HJY0027540 फोटो उपलब्ध	101 निर्वाचक का नाम : नन्देश्वरी पटले पति का नाम: नंदकिशोर पटले गृह संख्या : 94 उम्र : 54 लिंग : महिला	HJY4530655 फोटो उपलब्ध	102 निर्वाचक का नाम : प्रदीपकुमार पिता का नाम: बेनीराम गृह संख्या : 94 उम्र : 50 लिंग : पुरुष	HJY4530184 फोटो उपलब्ध
103 निर्वाचक का नाम : मीना पति का नाम: महेश कुमार गृह संख्या : 94 उम्र : 47 लिंग : महिला	HJY4300612 फोटो उपलब्ध	104 निर्वाचक का नाम : पदमावती पति का नाम: प्रदीपकुमार गृह संख्या : 94 उम्र : 40 लिंग : महिला	HJY4530671 फोटो उपलब्ध	105 निर्वाचक का नाम : निर्दोष पटले पिता का नाम: नंदकिशोर पटले गृह संख्या : 94 उम्र : 24 लिंग : पुरुष	AWI1829100 फोटो उपलब्ध
106 निर्वाचक का नाम : पारस पटले पिता का नाम: महेश पटले गृह संख्या : 94 उम्र : 23 लिंग : पुरुष	AWI2191492 फोटो उपलब्ध	107 निर्वाचक का नाम : उमेश पटले पिता का नाम: प्रदीप पटले गृह संख्या : 94 उम्र : 22 लिंग : पुरुष	AWI2177970 फोटो उपलब्ध	108 निर्वाचक का नाम : कृष्ण पटले पिता का नाम: महेश पटले गृह संख्या : 94 उम्र : 21 लिंग : पुरुष	AWI2382836 फोटो उपलब्ध
109 निर्वाचक का नाम : अमित पटले पिता का नाम: प्रदीप पटले गृह संख्या : 94 उम्र : 20 लिंग : पुरुष	AWI2382869 फोटो उपलब्ध	110 निर्वाचक का नाम : रामकुमार पिता का नाम: सावनलाल गृह संख्या : 95 उम्र : 59 लिंग : पुरुष	HJY0027623 फोटो उपलब्ध	111 निर्वाचक का नाम : हेमचंद पिता का नाम: हंसलाल गृह संख्या : 95 उम्र : 58 लिंग : पुरुष	AWI2057966 फोटो उपलब्ध
112 निर्वाचक का नाम : बसंता पति का नाम: हेमचंद गृह संख्या : 95 उम्र : 56 लिंग : महिला	HJY0027649 फोटो उपलब्ध	113 निर्वाचक का नाम : माया पति का नाम: रामकुमार गृह संख्या : 95 उम्र : 53 लिंग : महिला	HJY0027656 फोटो उपलब्ध	114 निर्वाचक का नाम : नंदकिशोर पिता का नाम: मुलचंद गृह संख्या : 95 उम्र : 44 लिंग : पुरुष	AWI0066118 फोटो उपलब्ध
115 निर्वाचक का नाम : नितु पटले पति का नाम: नन्दकिशोर गृह संख्या : 95 उम्र : 38 लिंग : महिला	AWI1047547 फोटो उपलब्ध	116 निर्वाचक का नाम : विशालकुमार पिता का नाम: रामकुमार गृह संख्या : 95 उम्र : 36 लिंग : पुरुष	AWI0580761 फोटो उपलब्ध	117 निर्वाचक का नाम : वीरेन्द्र पिता का नाम: राम कुमार गृह संख्या : 95 उम्र : 34 लिंग : पुरुष	AWI0743971 फोटो उपलब्ध
118 निर्वाचक का नाम : मीनाक्षी पटले पति का नाम: विशाल कुमार पटले गृह संख्या : 95 उम्र : 31 लिंग : महिला	AWI2191724 फोटो उपलब्ध	119 निर्वाचक का नाम : हितेश कुमार पिता का नाम: हेमचंद गृह संख्या : 95 उम्र : 22 लिंग : पुरुष	AWI2373868 फोटो उपलब्ध	120 निर्वाचक का नाम : भारती पटले पति का नाम: विरेन्द्र पटले गृह संख्या : 95 उम्र : 22 लिंग : महिला	AWI2449882 फोटो उपलब्ध

121	BFK0599803	निर्वाचक का नाम : पन्नालाल तिवारी पिता का नाम: किसनप्रसाद तिवारी गृह संख्या : 95/क उम्र : 76 लिंग : पुरुष	फोटो उपलब्ध	122	HJY0027698	निर्वाचक का नाम : गोधन पिता का नाम: नेमचंद गृह संख्या : 96 उम्र : 66 लिंग : महिला	फोटो उपलब्ध	123	HJY6679674	निर्वाचक का नाम : नेमचंद पिता का नाम: प्रेमलाल गृह संख्या : 96 उम्र : 65 लिंग : पुरुष	फोटो उपलब्ध
124	HJY4612172	निर्वाचक का नाम : महेन्द्र पिता का नाम: नेमचंद गृह संख्या : 96 उम्र : 40 लिंग : पुरुष	फोटो उपलब्ध	125	AWI0920280	निर्वाचक का नाम : ममता पटले पिता का नाम: महेन्द्र पटले गृह संख्या : 96 उम्र : 39 लिंग : महिला	फोटो उपलब्ध	126	HJY4639274	निर्वाचक का नाम : भुवनलाल ठाकरे पिता का नाम: रुपलाल गृह संख्या : 101 उम्र : 59 लिंग : पुरुष	फोटो उपलब्ध
127	HJY0027748	निर्वाचक का नाम : तिरन पिता का नाम: भुवनलाल गृह संख्या : 101 उम्र : 52 लिंग : महिला	फोटो उपलब्ध	128	HJY4643029	निर्वाचक का नाम : कोमेन्द्र पिता का नाम: भुवन लाल गृह संख्या : 101 उम्र : 36 लिंग : पुरुष	फोटो उपलब्ध	129	AWI0580779	निर्वाचक का नाम : धर्मेन्द्र हरिनखेड़े पिता का नाम: राजेन्द्रप्रसाद हरिनखेड़े गृह संख्या : 101 उम्र : 35 लिंग : पुरुष	फोटो उपलब्ध
130	AWI1829258	निर्वाचक का नाम : नेहा ठाकरे पिता का नाम: कोमेन्द्र ठाकरे गृह संख्या : 101 उम्र : 27 लिंग : महिला	फोटो उपलब्ध	131	AWI1830637	निर्वाचक का नाम : आंचल हरिनखेड़े पिता का नाम: धर्मेन्द्र हरिनखेड़े गृह संख्या : 101 उम्र : 26 लिंग : महिला	फोटो उपलब्ध	132	HJY0027789	निर्वाचक का नाम : कान्ता पिता का नाम: सावनलाल गृह संख्या : 102 उम्र : 69 लिंग : महिला	फोटो उपलब्ध
133	HJY4611307	निर्वाचक का नाम : शिवशंकर पिता का नाम: सावनलाल गृह संख्या : 102 उम्र : 49 लिंग : पुरुष	फोटो उपलब्ध	134	HJY4639704	निर्वाचक का नाम : दिगंबर पिता का नाम: सावनलाल गृह संख्या : 102 उम्र : 44 लिंग : पुरुष	फोटो उपलब्ध	135	HJY4639712	निर्वाचक का नाम : शोभा ठाकरे पिता का नाम: शिवशंकर ठाकरे गृह संख्या : 102 उम्र : 43 लिंग : महिला	फोटो उपलब्ध
136	AWI0920298	निर्वाचक का नाम : तिरंजा ठाकरे पिता का नाम: दिगंबर ठाकरे गृह संख्या : 102 उम्र : 34 लिंग : महिला	फोटो उपलब्ध	137	AWI2334282	निर्वाचक का नाम : रिया ठाकरे पिता का नाम: शिवशंकर ठाकरे गृह संख्या : 102 उम्र : 21 लिंग : महिला	फोटो उपलब्ध	138	AWI2058006	निर्वाचक का नाम : कंचनलाल पिता का नाम: राजाराम गृह संख्या : 103 उम्र : 76 लिंग : पुरुष	फोटो उपलब्ध
139	HJY4639290	निर्वाचक का नाम : कमला पिता का नाम: कंचनलाल गृह संख्या : 103 उम्र : 69 लिंग : महिला	फोटो उपलब्ध	140	AWI0039412	निर्वाचक का नाम : गोरे लाल पिता का नाम: राजाराम गृह संख्या : 103 उम्र : 65 लिंग : पुरुष	फोटो उपलब्ध	141	AWI0039420	निर्वाचक का नाम : अंजू पिता का नाम: गोरे लाल गृह संख्या : 103 उम्र : 60 लिंग : महिला	फोटो उपलब्ध
142	AWI1504448	निर्वाचक का नाम : रोशनी पटले पिता का नाम: सचिन पटले गृह संख्या : १०३ उम्र : 32 लिंग : महिला	फोटो उपलब्ध	143	HJY4529756	निर्वाचक का नाम : थानसिंग पिता का नाम: नीलाजी गृह संख्या : 104 उम्र : 74 लिंग : पुरुष	फोटो उपलब्ध	144	HJY4612131	निर्वाचक का नाम : कासन बाई पटले पिता का नाम: थानसिंग पटले गृह संख्या : 104 उम्र : 65 लिंग : महिला	फोटो उपलब्ध
145	HJY4612123	निर्वाचक का नाम : आशा पिता का नाम: सुन्दरलाल गृह संख्या : 104 उम्र : 52 लिंग : महिला	फोटो उपलब्ध	146	HJY4611331	निर्वाचक का नाम : गौरीशंकर पटले पिता का नाम: धनसिंग गृह संख्या : 104 उम्र : 50 लिंग : पुरुष	फोटो उपलब्ध	147	AWI0039479	निर्वाचक का नाम : गायत्री पिता का नाम: गौरी शंकर गृह संख्या : 104 उम्र : 44 लिंग : महिला	फोटो उपलब्ध
148	AWI0039453	निर्वाचक का नाम : कमलेश पिता का नाम: थानसिंग गृह संख्या : 104 उम्र : 44 लिंग : पुरुष	फोटो उपलब्ध	149	AWI0039487	निर्वाचक का नाम : इमलेशकुमार पिता का नाम: थानसिंग गृह संख्या : 104 उम्र : 41 लिंग : पुरुष	फोटो उपलब्ध	150	AWI0055111	निर्वाचक का नाम : राखी पिता का नाम: कमलेश गृह संख्या : 104 उम्र : 38 लिंग : महिला	फोटो उपलब्ध

151 निर्वाचक का नाम : राजकुमारी पति का नाम: इमलेश कुमार गृह संख्या : 104 उम्र : 34 लिंग : महिला	AWI1047760 फोटो उपलब्ध	152 निर्वाचक का नाम : चारू पटले पिता का नाम: गौरीशंकर पटले गृह संख्या : 104 उम्र : 21 लिंग : महिला	AWI2373819 फोटो उपलब्ध	153 निर्वाचक का नाम : अशोक पिता का नाम: वासुलाल गृह संख्या : 104/1 उम्र : 47 लिंग : पुरुष	HJY0027920 फोटो उपलब्ध
154 निर्वाचक का नाम : लता पटले पति का नाम: असोक पटले गृह संख्या : 104/1 उम्र : 43 लिंग : महिला	AWI0039461 फोटो उपलब्ध	155 निर्वाचक का नाम : पायल पटले पिता का नाम: अशोक पटले गृह संख्या : 104/1 उम्र : 24 लिंग : महिला	AWI2288041 फोटो उपलब्ध	156 निर्वाचक का नाम : अतुल कुमार पटले पिता का नाम: अशोक कुमार पटले गृह संख्या : 104/1 उम्र : 22 लिंग : पुरुष	AWI2373611 फोटो उपलब्ध
157 निर्वाचक का नाम : ठगन पति का नाम: बंशीलाल गृह संख्या : 106 उम्र : 89 लिंग : महिला	HJY4529889 फोटो उपलब्ध	158 निर्वाचक का नाम : कासन पति का नाम: कासीराम गृह संख्या : 106 उम्र : 54 लिंग : महिला	HJY4529905 फोटो उपलब्ध	159 निर्वाचक का नाम : छतरलाल पिता का नाम: बंशीलाल गृह संख्या : 106 उम्र : 48 लिंग : पुरुष	HJY4529418 फोटो उपलब्ध
160 निर्वाचक का नाम : तारन पति का नाम: छतरलाल गृह संख्या : 106 उम्र : 45 लिंग : महिला	HJY4530051 फोटो उपलब्ध	161 निर्वाचक का नाम : अरविन्द पिता का नाम: कासीराम गृह संख्या : 106 उम्र : 36 लिंग : पुरुष	AWI0039495 फोटो उपलब्ध	162 निर्वाचक का नाम : दुर्गा नगपुरे पिता का नाम: छतरलाल नगपुरे गृह संख्या : 106 उम्र : 21 लिंग : महिला	AWI2446870 फोटो उपलब्ध
163 निर्वाचक का नाम : कासीराम पिता का नाम: बंशीलाल गृह संख्या : 106/1 उम्र : 58 लिंग : पुरुष	HJY4529558 फोटो उपलब्ध	164 निर्वाचक का नाम : राजेन्द्र पिता का नाम: भैयालाल गृह संख्या : 106/1 उम्र : 49 लिंग : पुरुष	HJY4529947 फोटो उपलब्ध	165 निर्वाचक का नाम : नर्बदा पति का नाम: राजेन्द्र गृह संख्या : 106/1 उम्र : 47 लिंग : महिला	HJY4529921 फोटो उपलब्ध
# 166 निर्वाचक का नाम : गोवर्धन नागपुरे पिता का नाम: काशीराम गृह संख्या : 106/1 उम्र : 34 लिंग : पुरुष	AWI0743997 फोटो उपलब्ध	167 निर्वाचक का नाम : सुरेश कुमार नगपुरे पिता का नाम: काशीराम नगपुरे गृह संख्या : 106/1 उम्र : 32 लिंग : पुरुष	AWI0920082 फोटो उपलब्ध	168 निर्वाचक का नाम : लोचनलाल नगपुरे पिता का नाम: राजेन्द्र नगपुरे गृह संख्या : 106/1 उम्र : 27 लिंग : पुरुष	AWI1434745 फोटो उपलब्ध
169 निर्वाचक का नाम : छाया नागपुरे पति का नाम: लोचनलाल नागपुरे गृह संख्या : 106/1 उम्र : 26 लिंग : महिला	AWI1829126 फोटो उपलब्ध	170 निर्वाचक का नाम : रविन्द्र कुमार नगपुरे पिता का नाम: राजेन्द्र नगपुरे गृह संख्या : १०६/१ उम्र : 25 लिंग : पुरुष	AWI1504687 फोटो उपलब्ध	171 निर्वाचक का नाम : निशा नगपुरे पति का नाम: गोवर्धन नगपुरे गृह संख्या : 106/1 उम्र : 25 लिंग : महिला	AWI2362176 फोटो उपलब्ध
172 निर्वाचक का नाम : यशवंत पिता का नाम: ताराचन्द गृह संख्या : 106 क उम्र : 40 लिंग : पुरुष	AWI0039511 फोटो उपलब्ध	173 निर्वाचक का नाम : केसर पति का नाम: ताराचन्द गृह संख्या : 106/क उम्र : 61 लिंग : महिला	HJY0028027 फोटो उपलब्ध	174 निर्वाचक का नाम : कलावती पति का नाम: यशवंत गृह संख्या : 106/क उम्र : 45 लिंग : महिला	AWI0580811 फोटो उपलब्ध
175 निर्वाचक का नाम : कुन्दनलाल पटले पिता का नाम: ताराचंद पटले गृह संख्या : 106/क उम्र : 41 लिंग : पुरुष	AWI0039503 फोटो उपलब्ध	176 निर्वाचक का नाम : वन्दना पति का नाम: कुन्दन लाल गृह संख्या : 106/क उम्र : 38 लिंग : महिला	HJY4643037 फोटो उपलब्ध	177 निर्वाचक का नाम : सुरमन पति का नाम: तामसिंग गृह संख्या : 108 उम्र : 67 लिंग : महिला	HJY4530390 फोटो उपलब्ध
178 निर्वाचक का नाम : मुन्ना पति का नाम: भुवनलाल गृह संख्या : 108 उम्र : 63 लिंग : महिला	HJY4611265 फोटो उपलब्ध	179 निर्वाचक का नाम : चन्द्रशेखर पिता का नाम: भुवनलाल गृह संख्या : 108 उम्र : 46 लिंग : पुरुष	HJY4530549 फोटो उपलब्ध	180 निर्वाचक का नाम : नरेन्द्र पिता का नाम: भुवनलाल गृह संख्या : 108 उम्र : 44 लिंग : पुरुष	HJY4530697 फोटो उपलब्ध

181 निर्वाचक का नाम : सुरेंद्रकुमार पिता का नाम: तामसिंग गृह संख्या : 108 उम्र : 41 लिंग : पुरुष	HJY4530606 फोटो उपलब्ध	182 निर्वाचक का नाम : गंगेश्वरी पति का नाम: नरेन्द्र गृह संख्या : 108 उम्र : 39 लिंग : महिला	AWI0858753 फोटो उपलब्ध	183 निर्वाचक का नाम : पवनरेखा पति का नाम: चन्द्रशेखर गृह संख्या : 108 उम्र : 39 लिंग : महिला	AWI0858761 फोटो उपलब्ध
184 निर्वाचक का नाम : ज्योति पति का नाम: सुरेन्द्र गृह संख्या : 108 उम्र : 37 लिंग : महिला	AWI0580829 फोटो उपलब्ध	185 निर्वाचक का नाम : तीरन पति का नाम: ठानीलाल गृह संख्या : 109 उम्र : 61 लिंग : महिला	HJY4530408 फोटो उपलब्ध	186 निर्वाचक का नाम : मोहेश्वर पिता का नाम: ठानीलाल गृह संख्या : 109 उम्र : 40 लिंग : पुरुष	HJY4621371 फोटो उपलब्ध
187 निर्वाचक का नाम : गितेश्वर पिता का नाम: ठानीलाल गृह संख्या : 109 उम्र : 40 लिंग : पुरुष	AWI0039529 फोटो उपलब्ध	188 निर्वाचक का नाम : वर्षा पति का नाम: मोहेश्वर गृह संख्या : 109 उम्र : 37 लिंग : महिला	AWI0055129 फोटो उपलब्ध	189 निर्वाचक का नाम : रेखा पति का नाम: गितेश्वर गृह संख्या : 109 उम्र : 36 लिंग : महिला	AWI1371418 फोटो उपलब्ध
190 निर्वाचक का नाम : भाउलाल पटले पिता का नाम: कुंजीलाल पटले गृह संख्या : 110 उम्र : 65 लिंग : पुरुष	HJY4639316 फोटो उपलब्ध	191 निर्वाचक का नाम : कान्ता पति का नाम: भाऊलाल गृह संख्या : 110 उम्र : 61 लिंग : महिला	AWI2057974 फोटो उपलब्ध	192 निर्वाचक का नाम : कविता पटले पति का नाम: भूपेंद्र पटले गृह संख्या : 110 उम्र : 43 लिंग : महिला	AWI0055137 फोटो उपलब्ध
193 निर्वाचक का नाम : भूपेंद्रकुमार पिता का नाम: भाऊलाल गृह संख्या : 110 उम्र : 42 लिंग : पुरुष	AWI0655084 फोटो उपलब्ध	194 निर्वाचक का नाम : सिया पटले पिता का नाम: भूपेंद्र पटले गृह संख्या : 110 उम्र : 23 लिंग : महिला	AWI2353340 फोटो उपलब्ध	195 निर्वाचक का नाम : अभिषेक कुमार पटले पिता का नाम: भूपेंद्र पटले गृह संख्या : 110 उम्र : 21 लिंग : पुरुष	AWI2350528 फोटो उपलब्ध
196 निर्वाचक का नाम : राधेलाल पिता का नाम: गोमा गृह संख्या : 111 उम्र : 69 लिंग : पुरुष	HJY4530432 फोटो उपलब्ध	197 निर्वाचक का नाम : सरसता पति का नाम: राधेलाल गृह संख्या : 111 उम्र : 66 लिंग : महिला	AWI2057982 फोटो उपलब्ध	198 निर्वाचक का नाम : ज्ञानीराम पिता का नाम: राधेलाल गृह संख्या : 111 उम्र : 47 लिंग : पुरुष	HJY4529731 फोटो उपलब्ध
199 निर्वाचक का नाम : अंजिरा पति का नाम: ज्ञानीराम गृह संख्या : 111 उम्र : 43 लिंग : महिला	HJY4300810 फोटो उपलब्ध	200 निर्वाचक का नाम : प्रवीण पटले पिता का नाम: ज्ञानीराम पटले गृह संख्या : १११ उम्र : 25 लिंग : पुरुष	AWI1504398 फोटो उपलब्ध	201 निर्वाचक का नाम : आंचल पटले पिता का नाम: ज्ञानीराम पटले गृह संख्या : 111 उम्र : 24 लिंग : महिला	AWI1830785 फोटो उपलब्ध
202 निर्वाचक का नाम : चन्दनलाल पिता का नाम: गोमा गृह संख्या : 111/1 उम्र : 71 लिंग : पुरुष	HJY4529210 फोटो उपलब्ध	203 निर्वाचक का नाम : खुमानसिंह पिता का नाम: चन्दनलाल गृह संख्या : 111/1 उम्र : 49 लिंग : पुरुष	AWI0039545 फोटो उपलब्ध	204 निर्वाचक का नाम : यशवन्त पिता का नाम: चन्दनलाल गृह संख्या : 111/1 उम्र : 47 लिंग : पुरुष	AWI0655092 फोटो उपलब्ध
205 निर्वाचक का नाम : खेमन पति का नाम: खुमानसिंग गृह संख्या : 111/1 उम्र : 45 लिंग : महिला	HJY6679617 फोटो उपलब्ध	206 निर्वाचक का नाम : तिलकांता पति का नाम: यशवंत गृह संख्या : 111/1 उम्र : 40 लिंग : महिला	AWI0655100 फोटो उपलब्ध	207 निर्वाचक का नाम : नामेन्द्र पिता का नाम: पृथ्वीलाल गृह संख्या : 112 उम्र : 69 लिंग : पुरुष	HJY4529012 फोटो उपलब्ध
208 निर्वाचक का नाम : द्वारका पति का नाम: नामेंद्र गृह संख्या : 112 उम्र : 68 लिंग : महिला	HJY0028183 फोटो उपलब्ध	209 निर्वाचक का नाम : विजय पिता का नाम: नामेंद्र गृह संख्या : 112 उम्र : 48 लिंग : पुरुष	HJY0028191 फोटो उपलब्ध	210 निर्वाचक का नाम : संजय पिता का नाम: नामेंद्र गृह संख्या : 112 उम्र : 45 लिंग : पुरुष	HJY4530754 फोटो उपलब्ध

211	HJY4612180	निर्वाचक का नाम : छतरसिंह पिता का नाम: नार्मैद्र गृह संख्या : 112 उम्र : 44 लिंग : पुरुष	212	AWI0039552	निर्वाचक का नाम : हस्तरेखा पति का नाम: विजय गृह संख्या : 112 उम्र : 42 लिंग : महिला	213	AWI0920363	निर्वाचक का नाम : राजेश्वरी पटले पति का नाम: छतरसिंह पटले गृह संख्या : 112 उम्र : 39 लिंग : महिला
214	AWI0039560	निर्वाचक का नाम : तरुणा पटले पति का नाम: संजय पटले गृह संख्या : 112 उम्र : 39 लिंग : महिला	215	HJY4529764	निर्वाचक का नाम : मानकलाल पिता का नाम: बृजलाल गृह संख्या : 113 उम्र : 64 लिंग : पुरुष	216	HJY0028258	निर्वाचक का नाम : झूलन पति का नाम: इन्दलसिंह गृह संख्या : 113 उम्र : 55 लिंग : महिला
217	HJY4529640	निर्वाचक का नाम : कमलेश पिता का नाम: मानकलाल गृह संख्या : 113 उम्र : 51 लिंग : पुरुष	218	AWI0655118	निर्वाचक का नाम : रविन्द्र पिता का नाम: मानकलाल गृह संख्या : 113 उम्र : 45 लिंग : पुरुष	219	HJY4529467	निर्वाचक का नाम : कमला पति का नाम: कमलेश गृह संख्या : 113 उम्र : 44 लिंग : महिला
220	AWI0858779	निर्वाचक का नाम : ललीता पति का नाम: रविन्द्र गृह संख्या : 113 उम्र : 39 लिंग : महिला	221	AWI1504703	निर्वाचक का नाम : टिकेश कुमार हनवत पिता का नाम: कमलेश हनवत गृह संख्या : ११३ उम्र : 25 लिंग : पुरुष	222	HJY4530515	निर्वाचक का नाम : गीता पति का नाम: लोसनलाल गृह संख्या : 114 उम्र : 49 लिंग : महिला
223	HJY0028324	निर्वाचक का नाम : श्यामराव पटले पिता का नाम: मोहनलाल पटले गृह संख्या : 114 उम्र : 49 लिंग : पुरुष	224	AWI0039578	निर्वाचक का नाम : सुधीर पिता का नाम: मोहनलाल गृह संख्या : 114 उम्र : 45 लिंग : पुरुष	225	HJY4530820	निर्वाचक का नाम : अनिता पटले पति का नाम: श्यामराव पटले गृह संख्या : 114 उम्र : 44 लिंग : महिला
226	AWI0039586	निर्वाचक का नाम : चेतना पति का नाम: सुधीर कुमार गृह संख्या : 114 उम्र : 38 लिंग : महिला	227	AWI1224195	निर्वाचक का नाम : संदीप कुमार पटले पिता का नाम: तुलसीराय पटले गृह संख्या : 114 उम्र : 30 लिंग : पुरुष	228	AWI2427094	निर्वाचक का नाम : अम्बिका पटले पिता का नाम: श्यामराव पटले गृह संख्या : 114 उम्र : 20 लिंग : महिला
229	HJY0028290	निर्वाचक का नाम : गायत्री पति का नाम: तुलसीराय गृह संख्या : 114/1 उम्र : 55 लिंग : महिला	230	AWI2057990	निर्वाचक का नाम : तोसनलाल पिता का नाम: मोहनलाल गृह संख्या : 114/1 उम्र : 51 लिंग : पुरुष	231	HJY4643045	निर्वाचक का नाम : आशीष पिता का नाम: तुलसी राम गृह संख्या : 114/1 उम्र : 39 लिंग : पुरुष
232	AWI1514603	निर्वाचक का नाम : रानू पटले पति का नाम: आशिष पटले गृह संख्या : ११४/१ उम्र : 35 लिंग : महिला	233	AWI1122266	निर्वाचक का नाम : जितेन्द्र पटले पिता का नाम: तोषनलाल पटले गृह संख्या : 114/1 उम्र : 30 लिंग : पुरुष	234	AWI1371475	निर्वाचक का नाम : मनीष पिता का नाम: तोषनलाल गृह संख्या : 114/1 उम्र : 27 लिंग : पुरुष
235	AWI2277341	निर्वाचक का नाम : रीना पटले पति का नाम: जितेंद्र पटले गृह संख्या : 114/1 उम्र : 26 लिंग : महिला	236	HJY4530812	निर्वाचक का नाम : लोमा पति का नाम: दिनेशकुमार गृह संख्या : 115 उम्र : 61 लिंग : महिला	237	AWI0039602	निर्वाचक का नाम : नितिन पटले पिता का नाम: दिनेश कुमार पटले गृह संख्या : 115 उम्र : 37 लिंग : पुरुष
238	AWI1504489	निर्वाचक का नाम : रीना पटले पति का नाम: नितिन पटले गृह संख्या : ११५ उम्र : 32 लिंग : महिला	239	AWI1121904	निर्वाचक का नाम : हिमांशु पटले पिता का नाम: दिनेश पटले गृह संख्या : 115 उम्र : 30 लिंग : पुरुष	# 240	HJY4611547	निर्वाचक का नाम : बैजनाथ सोनवाने पिता का नाम: मोहनलाल गृह संख्या : 115/क उम्र : 59 लिंग : पुरुष

241 निर्वाचक का नाम : सुरेंद्र सोनवाने पिता का नाम: मोहनलाल गृह संख्या : 115/क उम्र : 43 लिंग : पुरुष	HJY4529285 फोटो उपलब्ध	242 निर्वाचक का नाम : छाया सोनवाने पति का नाम: लकेश सोनवाने गृह संख्या : 115/क उम्र : 34 लिंग : महिला	AWI1121912 फोटो उपलब्ध	243 निर्वाचक का नाम : लकेशकुमार पिता का नाम: बैजनाथ गृह संख्या : 115/क उम्र : 33 लिंग : पुरुष	AWI0833905 फोटो उपलब्ध
244 निर्वाचक का नाम : निकेश पिता का नाम: बैजनाथ गृह संख्या : 115/क उम्र : 29 लिंग : पुरुष	AWI1371426 फोटो उपलब्ध	245 निर्वाचक का नाम : सुलोचना पति का नाम: सुरेंद्र गृह संख्या : 115 क उम्र : 40 लिंग : महिला	HJY4643060 फोटो उपलब्ध	246 निर्वाचक का नाम : चम्पा पति का नाम: बैजनाथ गृह संख्या : 115/क उम्र : 57 लिंग : महिला	HJY6679559 फोटो उपलब्ध
247 निर्वाचक का नाम : गोधन पिता का नाम: हरि गृह संख्या : 116 उम्र : 64 लिंग : पुरुष	HJY4530929 फोटो उपलब्ध	248 निर्वाचक का नाम : भागरता पति का नाम: गोधन गृह संख्या : 116 उम्र : 62 लिंग : महिला	AWI2058014 फोटो उपलब्ध	249 निर्वाचक का नाम : भेजन पिता का नाम: हरि गृह संख्या : 116 उम्र : 57 लिंग : पुरुष	HJY0028415 फोटो उपलब्ध
250 निर्वाचक का नाम : रामकला पति का नाम: भेजन गृह संख्या : 116 उम्र : 54 लिंग : महिला	HJY0028431 फोटो उपलब्ध	251 निर्वाचक का नाम : इमरताबाई पति का नाम: सुभाष गृह संख्या : 116 उम्र : 41 लिंग : महिला	HJY4639720 फोटो उपलब्ध	252 निर्वाचक का नाम : जितेन्द्रकुमार पिता का नाम: गोधनलाल गृह संख्या : 116 उम्र : 35 लिंग : पुरुष	AWI0580845 फोटो उपलब्ध
253 निर्वाचक का नाम : भुमेश्वरी सोनवाने पति का नाम: जितेन्द्र कुमार सोनवाने गृह संख्या : 116 उम्र : 32 लिंग : महिला	AWI1224203 फोटो उपलब्ध	254 निर्वाचक का नाम : सविता सोनवाने पति का नाम: राजकुमार सोनवाने गृह संख्या : 116 उम्र : 32 लिंग : महिला	AWI1331453 फोटो उपलब्ध	255 निर्वाचक का नाम : राजकुमार सोनवाने पिता का नाम: भेजनलाल सोनवाने गृह संख्या : 116 उम्र : 31 लिंग : पुरुष	AWI0991422 फोटो उपलब्ध
256 निर्वाचक का नाम : संजय सोनवाने पिता का नाम: भेजनलाल सोनवाने गृह संख्या : 116 उम्र : 26 लिंग : पुरुष	AWI1534007 फोटो उपलब्ध	257 निर्वाचक का नाम : रोहित सोनवाने पिता का नाम: सुभाष सोनवाने गृह संख्या : ११६ उम्र : 25 लिंग : पुरुष	AWI1504695 फोटो उपलब्ध	258 निर्वाचक का नाम : बारन पति का नाम: जियालाल गृह संख्या : 118 उम्र : 69 लिंग : महिला	HJY0028464 फोटो उपलब्ध
259 निर्वाचक का नाम : पन्नालाल पटले पिता का नाम: जियालाल पटले गृह संख्या : 118 उम्र : 53 लिंग : पुरुष	HJY0028472 फोटो उपलब्ध	260 निर्वाचक का नाम : फुलवंता पति का नाम: पन्नालाल गृह संख्या : 118 उम्र : 48 लिंग : महिला	HJY0028480 फोटो उपलब्ध	261 निर्वाचक का नाम : कुवरसिंह पिता का नाम: जियालाल गृह संख्या : 118 उम्र : 44 लिंग : पुरुष	HJY4530770 फोटो उपलब्ध
262 निर्वाचक का नाम : तुफेन्द्र पटले पिता का नाम: पन्नालाल पटले गृह संख्या : 118 उम्र : 29 लिंग : पुरुष	AWI1238039 फोटो उपलब्ध	263 निर्वाचक का नाम : पूजा पटले पति का नाम: तुफेन्द्र पटले गृह संख्या : 118 उम्र : 26 लिंग : महिला	AWI2188266 फोटो उपलब्ध	264 निर्वाचक का नाम : शैलेंद्र पटले पिता का नाम: पन्नालाल पटले गृह संख्या : 118 उम्र : 24 लिंग : पुरुष	AWI1829043 फोटो उपलब्ध
265 निर्वाचक का नाम : इमला पति का नाम: नामदेव गृह संख्या : 121 उम्र : 59 लिंग : महिला	HJY4530341 फोटो उपलब्ध	266 निर्वाचक का नाम : महेन्द्र पिता का नाम: नामदेव गृह संख्या : 121 उम्र : 44 लिंग : पुरुष	HJY4621363 फोटो उपलब्ध	267 निर्वाचक का नाम : कृष्णकुमार पिता का नाम: नामदेव गृह संख्या : 121 उम्र : 40 लिंग : पुरुष	AWI0655126 फोटो उपलब्ध
268 निर्वाचक का नाम : सुशीला पति का नाम: महेन्द्र कुमार गृह संख्या : 121 उम्र : 39 लिंग : महिला	AWI0991430 फोटो उपलब्ध	269 निर्वाचक का नाम : रीना मेश्राम पति का नाम: कृष्णा कुमार मेश्राम गृह संख्या : 121 उम्र : 31 लिंग : महिला	AWI2177301 फोटो उपलब्ध	270 निर्वाचक का नाम : जैतुरा पति का नाम: जतनलाल गृह संख्या : 122 उम्र : 81 लिंग : महिला	HJY4530366 फोटो उपलब्ध

271	AWI0039610	निर्वाचक का नाम : बसंत पिता का नाम: बाबूलाल गृह संख्या : 123 उम्र : 44 लिंग : पुरुष	फोटो उपलब्ध	272	HJY6679435	निर्वाचक का नाम : संगीता पति का नाम: बसंत गृह संख्या : 123 उम्र : 43 लिंग : महिला	फोटो उपलब्ध	273	AWI2206209	निर्वाचक का नाम : धीरज परते पिता का नाम: बसंत परते गृह संख्या : 123 उम्र : 24 लिंग : पुरुष	फोटो उपलब्ध
274	AWI2447308	निर्वाचक का नाम : शीतल परते पिता का नाम: बसंत परते गृह संख्या : 123 उम्र : 20 लिंग : महिला	फोटो उपलब्ध	275	HJY0028597	निर्वाचक का नाम : रुखमा पति का नाम: उड़नलाल गृह संख्या : 124 उम्र : 64 लिंग : महिला	फोटो उपलब्ध	276	HJY4639738	निर्वाचक का नाम : रमेश पिता का नाम: उड़नलाल गृह संख्या : 124 उम्र : 41 लिंग : पुरुष	फोटो उपलब्ध
277	HJY4530358	निर्वाचक का नाम : शीला बाई पति का नाम: रमेश कुमार गृह संख्या : 124 उम्र : 40 लिंग : महिला	फोटो उपलब्ध	278	AWI1121920	निर्वाचक का नाम : रामदीन परते पिता का नाम: उड़नलाल परते गृह संख्या : 124 उम्र : 30 लिंग : पुरुष	फोटो उपलब्ध	279	HJY4639746	निर्वाचक का नाम : कमलेश भलावी पिता का नाम: बाबूलाल भलावी गृह संख्या : 126 उम्र : 42 लिंग : पुरुष	फोटो उपलब्ध
280	HJY4643110	निर्वाचक का नाम : हेमराज भलावी पिता का नाम: बाबूलाल भलावी गृह संख्या : 126 उम्र : 37 लिंग : पुरुष	फोटो उपलब्ध	281	HJY4639332	निर्वाचक का नाम : रम्यो पति का नाम: दूरगू गृह संख्या : 127 उम्र : 89 लिंग : महिला	फोटो उपलब्ध	282	AWI2058030	निर्वाचक का नाम : तेजराम पिता का नाम: दूरगू गृह संख्या : 127 उम्र : 64 लिंग : पुरुष	फोटो उपलब्ध
283	AWI2058048	निर्वाचक का नाम : बसंती पति का नाम: तेजराम गृह संख्या : 127 उम्र : 62 लिंग : महिला	फोटो उपलब्ध	284	HJY4300968	निर्वाचक का नाम : रेखा पति का नाम: हीरावन गृह संख्या : 127 उम्र : 50 लिंग : महिला	फोटो उपलब्ध	285	AWI0808733	निर्वाचक का नाम : दिलीप पिता का नाम: तेजराम गृह संख्या : 127 उम्र : 32 लिंग : पुरुष	फोटो उपलब्ध
286	AWI1371400	निर्वाचक का नाम : करिश्मा पिता का नाम: तेजराम गृह संख्या : 127 उम्र : 27 लिंग : महिला	फोटो उपलब्ध	287	AWI1371509	निर्वाचक का नाम : तरुणा पिता का नाम: हिरावन गृह संख्या : 127 उम्र : 26 लिंग : महिला	फोटो उपलब्ध	288	AWI2126969	निर्वाचक का नाम : भावना पन्डे पिता का नाम: हिरावन पन्डे गृह संख्या : 127 उम्र : 25 लिंग : महिला	फोटो उपलब्ध
289	AWI2167377	निर्वाचक का नाम : केशु पन्डे पिता का नाम: हिरावन पन्डे गृह संख्या : 127 उम्र : 23 लिंग : पुरुष	फोटो उपलब्ध	290	AWI2372670	निर्वाचक का नाम : तुषार पन्डे पिता का नाम: हिरावन पन्डे गृह संख्या : 127 उम्र : 20 लिंग : पुरुष	फोटो उपलब्ध	291	HJY0028662	निर्वाचक का नाम : बृजलाल पिता का नाम: गेंदलाल गृह संख्या : 128 उम्र : 59 लिंग : पुरुष	फोटो उपलब्ध
292	HJY4529624	निर्वाचक का नाम : सुकवन पति का नाम: बृजलाल गृह संख्या : 128 उम्र : 56 लिंग : महिला	फोटो उपलब्ध	293	AWI0039628	निर्वाचक का नाम : चैतराम पिता का नाम: गोंदळ गृह संख्या : 128 उम्र : 48 लिंग : पुरुष	फोटो उपलब्ध	294	HJY4639753	निर्वाचक का नाम : धंनवता पति का नाम: चैतराम गृह संख्या : 128 उम्र : 46 लिंग : महिला	फोटो उपलब्ध
295	AWI0858910	निर्वाचक का नाम : चैनलाल पिता का नाम: बृजलाल गृह संख्या : 128 उम्र : 35 लिंग : पुरुष	फोटो उपलब्ध	296	AWI2206217	निर्वाचक का नाम : मीना उईके पति का नाम: चैनलाल उईके गृह संख्या : 128 उम्र : 31 लिंग : महिला	फोटो उपलब्ध	297	AWI2184919	निर्वाचक का नाम : पदम कुमार उईके पिता का नाम: चैतराम उईके गृह संख्या : 128 उम्र : 23 लिंग : पुरुष	फोटो उपलब्ध
298	AWI2427102	निर्वाचक का नाम : अनीता उईके पिता का नाम: बृजलाल उईके गृह संख्या : 128 उम्र : 22 लिंग : महिला	फोटो उपलब्ध	299	AWI2407039	निर्वाचक का नाम : सदम उईके पिता का नाम: चैतराम उईके गृह संख्या : 128 उम्र : 20 लिंग : पुरुष	फोटो उपलब्ध	300	HJY4529517	निर्वाचक का नाम : कौशला पति का नाम: रोशनलाल गृह संख्या : 129 उम्र : 61 लिंग : महिला	फोटो उपलब्ध

301	HJY6679427	निर्वाचक का नाम : शिवराम कंगाली पिता का नाम: सुबेलाल कंगाली गृह संख्या : 129 उम्र : 46 लिंग : पुरुष	302	AWI0920371	निर्वाचक का नाम : रेखा कंगाली पिता का नाम: रविन्द्र कंगाली गृह संख्या : 129 उम्र : 34 लिंग : महिला	303	AWI1371368	निर्वाचक का नाम : शैलेंद्र पिता का नाम: रोशनलाल गृह संख्या : 129 उम्र : 26 लिंग : पुरुष
304	AWI1371343	निर्वाचक का नाम : नवनीत पिता का नाम: शिवराम गृह संख्या : 129 उम्र : 26 लिंग : पुरुष	# 305	HJY4639761	निर्वाचक का नाम : दिनेशकुमार पिता का नाम: पुरनलाल गृह संख्या : 130 उम्र : 54 लिंग : पुरुष	306	AWI2376051	निर्वाचक का नाम : आशा पटले पति का नाम: नितिन पटले गृह संख्या : 130 उम्र : 30 लिंग : महिला
307	AWI2058055	निर्वाचक का नाम : शिवदयाल भलावी पिता का नाम: डोंडू भलावी गृह संख्या : 130/क उम्र : 58 लिंग : पुरुष	308	AWI2058063	निर्वाचक का नाम : लक्ष्मी पति का नाम: शिवदयाल गृह संख्या : 130/क उम्र : 53 लिंग : महिला	309	AWI1224229	निर्वाचक का नाम : राहुल भलावी पिता का नाम: शिवदयाल भलावी गृह संख्या : 130/क उम्र : 28 लिंग : पुरुष
310	HJY4529483	निर्वाचक का नाम : भूरकन पति का नाम: रामजी गृह संख्या : 131 उम्र : 67 लिंग : महिला	311	HJY0028753	निर्वाचक का नाम : रतिराम पिता का नाम: रामजी गृह संख्या : 131 उम्र : 48 लिंग : पुरुष	312	AWI1504471	निर्वाचक का नाम : सचिन उडके पिता का नाम: रतिराम उडके गृह संख्या : १३१ उम्र : 25 लिंग : पुरुष
313	AWI2208072	निर्वाचक का नाम : आशा उडके पति का नाम: सचिन उडके गृह संख्या : 131 उम्र : 25 लिंग : महिला	314	AWI2323988	निर्वाचक का नाम : सोवित कुमार उडके पिता का नाम: रतिराम उडके गृह संख्या : 131 उम्र : 20 लिंग : पुरुष	315	AWI2167328	निर्वाचक का नाम : साजन उडके पति का नाम: दिपक उडके गृह संख्या : 131/1 उम्र : 30 लिंग : महिला
316	AWI2324663	निर्वाचक का नाम : सुषमा उडके पिता का नाम: तुलसीराम उडके गृह संख्या : 131/1 उम्र : 20 लिंग : महिला	317	AWI2122752	निर्वाचक का नाम : अनिता उडके पिता का नाम: तुलसीराम उडके गृह संख्या : 132 उम्र : 24 लिंग : महिला	318	AWI2058071	निर्वाचक का नाम : महेशकुमार पिता का नाम: रामदयाल गृह संख्या : 134 उम्र : 57 लिंग : पुरुष
319	HJY0028811	निर्वाचक का नाम : राजेश पिता का नाम: रामदयाल गृह संख्या : 134 उम्र : 55 लिंग : पुरुष	320	AWI2058089	निर्वाचक का नाम : शिला पति का नाम: महेशकुमार गृह संख्या : 134 उम्र : 53 लिंग : महिला	321	AWI2058097	निर्वाचक का नाम : पुस्तकला पति का नाम: राजेश गृह संख्या : 134 उम्र : 52 लिंग : महिला
322	AWI2058105	निर्वाचक का नाम : गणेश पिता का नाम: रामदयाल गृह संख्या : 134 उम्र : 49 लिंग : पुरुष	323	HJY4612073	निर्वाचक का नाम : चन्द्रकला पति का नाम: गणेश गृह संख्या : 134 उम्र : 46 लिंग : महिला	324	AWI0039651	निर्वाचक का नाम : डेलीराम पिता का नाम: रामदयाल गृह संख्या : 134 उम्र : 44 लिंग : पुरुष
325	HJY4530564	निर्वाचक का नाम : शांता पति का नाम: डेलीराम गृह संख्या : 134 उम्र : 40 लिंग : महिला	326	AWI0920314	निर्वाचक का नाम : भुपेन्द्र कुमार उराडे पिता का नाम: महेश कुमार उराडे गृह संख्या : 134 उम्र : 34 लिंग : पुरुष	327	AWI2387991	निर्वाचक का नाम : सारिका उराडे पति का नाम: भूपेंद्र कुमार उराडे गृह संख्या : 134 उम्र : 33 लिंग : महिला
328	AWI1121953	निर्वाचक का नाम : दिपक उराडे पिता का नाम: राजेश उराडे गृह संख्या : 134 उम्र : 30 लिंग : पुरुष	329	AWI1371376	निर्वाचक का नाम : राकेशकुमार पिता का नाम: गणेश गृह संख्या : 134 उम्र : 27 लिंग : पुरुष	330	AWI2122745	निर्वाचक का नाम : वर्षा उराडे पिता का नाम: राजेश उराडे गृह संख्या : 134 उम्र : 24 लिंग : महिला

331	AWI2396489	निर्वाचक का नाम : बालकृष्ण उराडे पिता का नाम: डेलीराम उराडे गृह संख्या : 134 उम्र : 20 लिंग : पुरुष	332	AWI0039669	निर्वाचक का नाम : दादू पिता का नाम: द्रोमक्या गृह संख्या : 135 उम्र : 68 लिंग : पुरुष	333	AWI1224237	निर्वाचक का नाम : ओमकार वरकडे पिता का नाम: दादु वरकडे गृह संख्या : 135 उम्र : 29 लिंग : पुरुष
334	AWI2122760	निर्वाचक का नाम : राजवंती वरकडे पति का नाम: ओमकार वरकडे गृह संख्या : 135 उम्र : 29 लिंग : महिला	335	AWI2058147	निर्वाचक का नाम : सिरवन पति का नाम: मोहनलाल गृह संख्या : 136 उम्र : 67 लिंग : महिला	336	AWI0039677	निर्वाचक का नाम : सेवक राम पिता का नाम: मोहन लाल गृह संख्या : 136 उम्र : 37 लिंग : पुरुष
337	HJY4643136	निर्वाचक का नाम : राजेश पिता का नाम: मोहन लाल गृह संख्या : 136 उम्र : 36 लिंग : पुरुष	338	AWI2058121	निर्वाचक का नाम : शिवप्रसाद पिता का नाम: बाबूलाल गृह संख्या : 137 उम्र : 69 लिंग : पुरुष	339	AWI2058139	निर्वाचक का नाम : रमेश पिता का नाम: बाबूलाल गृह संख्या : 137 उम्र : 61 लिंग : पुरुष
340	HJY4530333	निर्वाचक का नाम : लीला पति का नाम: रमेश गृह संख्या : 137 उम्र : 57 लिंग : महिला	341	HJY4611372	निर्वाचक का नाम : कन्हैयालाल पिता का नाम: शिवप्रसाद गृह संख्या : 137 उम्र : 40 लिंग : पुरुष	342	HJY4643177	निर्वाचक का नाम : रीना पति का नाम: कन्हैया लाल गृह संख्या : 137 उम्र : 37 लिंग : महिला
# 343	AWI1371533	निर्वाचक का नाम : पूर्णिमा भांडुरिया पति का नाम: शैलेन्द्र भण्डुरिया गृह संख्या : 137 उम्र : 36 लिंग : महिला	344	AWI1121979	निर्वाचक का नाम : शैलेन्द्र भण्डुरिया पिता का नाम: रमेश भण्डुरिया गृह संख्या : 137 उम्र : 34 लिंग : पुरुष	345	AWI1121961	निर्वाचक का नाम : दीलीप भण्डुरिया पिता का नाम: रमेश भण्डुरिया गृह संख्या : 137 उम्र : 30 लिंग : पुरुष
346	HJY4530473	निर्वाचक का नाम : शांता पति का नाम: झाड़ू गृह संख्या : 138 उम्र : 65 लिंग : महिला	347	HJY4639787	निर्वाचक का नाम : लक्ष्मण पिता का नाम: झाड़ू गृह संख्या : 138 उम्र : 45 लिंग : पुरुष	348	HJY4300364	निर्वाचक का नाम : शकुन कुमरे पति का नाम: लक्ष्मण गृह संख्या : 138 उम्र : 44 लिंग : महिला
349	AWI1371491	निर्वाचक का नाम : माया पिता का नाम: लक्ष्मण गृह संख्या : 138 उम्र : 27 लिंग : महिला	350	AWI2129021	निर्वाचक का नाम : सीमा कुमरे पिता का नाम: लक्ष्मण कुमरे गृह संख्या : 138 उम्र : 24 लिंग : महिला	351	AWI2404283	निर्वाचक का नाम : दुर्गाप्रसाद कुमरे पिता का नाम: लक्ष्मण कुमरे गृह संख्या : 138 उम्र : 22 लिंग : पुरुष
352	AWI2454767	निर्वाचक का नाम : भागेश कुमार कुमरे पिता का नाम: लक्ष्मण कुमरे गृह संख्या : 138 उम्र : 19 लिंग : पुरुष	353	AWI0055152	निर्वाचक का नाम : फुलमा पति का नाम: बाबूलाल गृह संख्या : 139 उम्र : 53 लिंग : महिला	354	HJY4300539	निर्वाचक का नाम : अशोक पिता का नाम: बाबूलाल गृह संख्या : 139 उम्र : 40 लिंग : पुरुष
355	HJY4643185	निर्वाचक का नाम : महेश पिता का नाम: बाबू लाल गृह संख्या : 139 उम्र : 37 लिंग : पुरुष	356	AWI1331404	निर्वाचक का नाम : सदावती मर्सकोले पति का नाम: अशोक मर्सकोले गृह संख्या : 139 उम्र : 37 लिंग : महिला	357	AWI2211746	निर्वाचक का नाम : निर्मला मर्सकोले पति का नाम: महेश मर्सकोले गृह संख्या : 139 उम्र : 24 लिंग : महिला
358	HJY4530507	निर्वाचक का नाम : शांता पति का नाम: गोधनलाल गृह संख्या : 141 उम्र : 65 लिंग : महिला	359	HJY4643193	निर्वाचक का नाम : गौरी शंकर पिता का नाम: गोधनलाल गृह संख्या : 141 उम्र : 39 लिंग : पुरुष	360	TPG1419696	निर्वाचक का नाम : प्रियंका मर्सकोले पति का नाम: गौरीशंकर मर्सकोले गृह संख्या : 141 उम्र : 31 लिंग : महिला

361	HJY0029298	निर्वाचक का नाम : रामेश्वर प्रसाद भंडुरिया पिता का नाम: गेंदलाल भंडुरिया गृह संख्या : 141/क उम्र : 56 लिंग : पुरुष	फोटो उपलब्ध	362	HJY4611380	निर्वाचक का नाम : पीतमलाल पिता का नाम: गेंदलाल गृह संख्या : 141/क उम्र : 50 लिंग : पुरुष	फोटो उपलब्ध	363	HJY4611497	निर्वाचक का नाम : भारती पति का नाम: पीतमलाल गृह संख्या : 141/क उम्र : 48 लिंग : महिला	फोटो उपलब्ध
364	HJY4529525	निर्वाचक का नाम : अनिता पति का नाम: रामेश्वर गृह संख्या : 141/क उम्र : 44 लिंग : महिला	फोटो उपलब्ध	365	AWI1121987	निर्वाचक का नाम : तरुण पिता का नाम: पितम गृह संख्या : 141/क उम्र : 30 लिंग : पुरुष	फोटो उपलब्ध	366	AWI2122737	निर्वाचक का नाम : अलका भंडुरिया पिता का नाम: रामेश्वर भंडुरिया गृह संख्या : 141/क उम्र : 23 लिंग : महिला	फोटो उपलब्ध
367	AWI2270718	निर्वाचक का नाम : पंकज भंडुरिया पिता का नाम: रामेश्वर भंडुरिया गृह संख्या : 141/के उम्र : 22 लिंग : पुरुष	फोटो उपलब्ध	368	HJY0029041	निर्वाचक का नाम : कला पति का नाम: रतनलाल गृह संख्या : 141/ख उम्र : 74 लिंग : महिला	फोटो उपलब्ध	369	HJY6679385	निर्वाचक का नाम : दिनेश पिता का नाम: रतनलाल गृह संख्या : 141/ख उम्र : 44 लिंग : पुरुष	फोटो उपलब्ध
370	HJY6679377	निर्वाचक का नाम : दुर्गा पति का नाम: दिनेश गृह संख्या : 141/ख उम्र : 41 लिंग : महिला	फोटो उपलब्ध	371	AWI2308179	निर्वाचक का नाम : प्रिया भंडुरिया पिता का नाम: दिनेश भंडुरिया गृह संख्या : 141/ख उम्र : 21 लिंग : महिला	फोटो उपलब्ध	372	HJY4529855	निर्वाचक का नाम : मदन पिता का नाम: नन्हेलाल गृह संख्या : 142 उम्र : 61 लिंग : पुरुष	फोटो उपलब्ध
373	HJY4529160	निर्वाचक का नाम : धुपसिंग पिता का नाम: नन्हेलाल गृह संख्या : 142 उम्र : 56 लिंग : पुरुष	फोटो उपलब्ध	374	HJY0029140	निर्वाचक का नाम : सुलमा पति का नाम: धुपसिंग गृह संख्या : 142 उम्र : 54 लिंग : महिला	फोटो उपलब्ध	375	HJY4300448	निर्वाचक का नाम : दसवन्ता पति का नाम: राजकुमार गृह संख्या : 142 उम्र : 54 लिंग : महिला	फोटो उपलब्ध
376	HJY4530234	निर्वाचक का नाम : चम्हारूलाल पिता का नाम: मन्नेलाल गृह संख्या : 142 उम्र : 49 लिंग : पुरुष	फोटो उपलब्ध	377	HJY4300687	निर्वाचक का नाम : उर्मिला पति का नाम: चम्हारूलाल गृह संख्या : 142 उम्र : 45 लिंग : महिला	फोटो उपलब्ध	378	AWI0039701	निर्वाचक का नाम : छतरलाल पिता का नाम: मन्नेलाल गृह संख्या : 142 उम्र : 41 लिंग : पुरुष	फोटो उपलब्ध
379	HJY4643219	निर्वाचक का नाम : मीना पति का नाम: अतर लाल गृह संख्या : 142 उम्र : 40 लिंग : महिला	फोटो उपलब्ध	380	HJY4611364	निर्वाचक का नाम : किरण पति का नाम: छतरलाल गृह संख्या : 142 उम्र : 39 लिंग : महिला	फोटो उपलब्ध	381	HJY4612107	निर्वाचक का नाम : अतरलाल पिता का नाम: मन्नेलाल गृह संख्या : 142 उम्र : 37 लिंग : पुरुष	फोटो उपलब्ध
382	HJY4530630	निर्वाचक का नाम : अनिलकुमार पिता का नाम: सोनेलाल गृह संख्या : 142 उम्र : 37 लिंग : पुरुष	फोटो उपलब्ध	383	AWI0066142	निर्वाचक का नाम : अशोक पिता का नाम: धूपसिंग गृह संख्या : 142 उम्र : 36 लिंग : पुरुष	फोटो उपलब्ध	384	AWI1224245	निर्वाचक का नाम : कृष्णा कुम्हरे पति का नाम: अनिल कुम्हरे गृह संख्या : 142 उम्र : 35 लिंग : महिला	फोटो उपलब्ध
385	AWI1122373	निर्वाचक का नाम : सुनील कुमरे पिता का नाम: सोनेलाल कुमरे गृह संख्या : 142 उम्र : 34 लिंग : पुरुष	फोटो उपलब्ध	386	AWI1830801	निर्वाचक का नाम : निशा कुमरे पति का नाम: सुनील कुमरे गृह संख्या : 142 उम्र : 32 लिंग : महिला	फोटो उपलब्ध	387	AWI1473651	निर्वाचक का नाम : वर्षा पन्दे पति का नाम: अशोक पन्दे गृह संख्या : १४२ उम्र : 32 लिंग : महिला	फोटो उपलब्ध
388	AWI1371467	निर्वाचक का नाम : दिलीप पिता का नाम: मदन गृह संख्या : 142 उम्र : 28 लिंग : पुरुष	फोटो उपलब्ध	389	AWI2462117	निर्वाचक का नाम : मोना पंदे पति का नाम: दिलीप पंदे गृह संख्या : 142 उम्र : 28 लिंग : महिला	फोटो उपलब्ध	390	AWI2372514	निर्वाचक का नाम : महेश कुमार पंदे पिता का नाम: मदनलाल पंदे गृह संख्या : 142 उम्र : 24 लिंग : पुरुष	फोटो उपलब्ध

391 निर्वाचक का नाम : इमलेश पंद्रे पिता का नाम: चमारलाल पंद्रे गृह संख्या : 142 उम्र : 22 लिंग : पुरुष	AWI2344299 फोटो उपलब्ध	392 निर्वाचक का नाम : राखी पंद्रे पिता का नाम: छतरलाल पंद्रे गृह संख्या : 142 उम्र : 20 लिंग : महिला	AWI2344539 फोटो उपलब्ध	393 निर्वाचक का नाम : राजकुमारी पन्द्रे पति का नाम: अत्तरलाल पन्द्रे गृह संख्या : 142 बासी उम्र : 39 लिंग : महिला	AWI2252187 फोटो उपलब्ध
394 निर्वाचक का नाम : पुरन्ता पति का नाम: चंदनलाल गृह संख्या : 143 उम्र : 82 लिंग : महिला	HJY4529988 फोटो उपलब्ध	395 निर्वाचक का नाम : तिलकचंद पिता का नाम: चंदनलाल गृह संख्या : 143 उम्र : 50 लिंग : पुरुष	HJY4639357 फोटो उपलब्ध	396 निर्वाचक का नाम : मेमबती पति का नाम: तिलकचंद गृह संख्या : 143 उम्र : 48 लिंग : महिला	HJY4530085 फोटो उपलब्ध
397 निर्वाचक का नाम : उमेश श्रीवार पिता का नाम: तीलकचंद श्रीवार गृह संख्या : १४३ उम्र : 27 लिंग : पुरुष	AWI1472646 फोटो उपलब्ध	398 निर्वाचक का नाम : भूमेश्वरी श्रीवार पिता का नाम: तिलकचंद श्रीवार गृह संख्या : 143 उम्र : 25 लिंग : महिला	AWI2376028 फोटो उपलब्ध	399 निर्वाचक का नाम : निलेश श्रीवार पिता का नाम: तिलकचंद श्रीवार गृह संख्या : 143 उम्र : 23 लिंग : पुरुष	AWI2376093 फोटो उपलब्ध
400 निर्वाचक का नाम : रामरतन पिता का नाम: सूरजलाल गृह संख्या : 144 उम्र : 64 लिंग : पुरुष	HJY4639365 फोटो उपलब्ध	401 निर्वाचक का नाम : तानन पति का नाम: रामरतन गृह संख्या : 144 उम्र : 58 लिंग : महिला	HJY4639373 फोटो उपलब्ध	402 निर्वाचक का नाम : भूपेन्द्र पिता का नाम: शोभाराम गृह संख्या : 144 उम्र : 37 लिंग : पुरुष	HJY6679393 फोटो उपलब्ध
403 निर्वाचक का नाम : बाबूलाल पिता का नाम: जीवनलाल गृह संख्या : 145 उम्र : 72 लिंग : पुरुष	HJY0029215 फोटो उपलब्ध	404 निर्वाचक का नाम : विमला पति का नाम: बाबूलाल गृह संख्या : 145 उम्र : 68 लिंग : महिला	HJY0029223 फोटो उपलब्ध	405 निर्वाचक का नाम : मनोजकुमार पिता का नाम: बाबूलाल गृह संख्या : 145 उम्र : 52 लिंग : पुरुष	HJY0029231 फोटो उपलब्ध
406 निर्वाचक का नाम : भूपेन्द्रकुमार पिता का नाम: बाबूलाल गृह संख्या : 145 उम्र : 48 लिंग : पुरुष	AWI2058154 फोटो उपलब्ध	407 निर्वाचक का नाम : हेमलता पति का नाम: मनोजकुमार गृह संख्या : 145 उम्र : 46 लिंग : महिला	AWI1249283 फोटो उपलब्ध	408 निर्वाचक का नाम : डीलनकुमार पिता का नाम: बाबूलाल गृह संख्या : 145 उम्र : 45 लिंग : पुरुष	HJY4611570 फोटो उपलब्ध
409 निर्वाचक का नाम : भूमेश्वरी पति का नाम: भूपेन्द्र कुमार गृह संख्या : 145 उम्र : 45 लिंग : महिला	HJY6679401 फोटो उपलब्ध	410 निर्वाचक का नाम : अनिता पति का नाम: डिलन गृह संख्या : 145 उम्र : 42 लिंग : महिला	HJY4643235 फोटो उपलब्ध	411 निर्वाचक का नाम : कुलदीप हनवत पिता का नाम: मनोज हनवत गृह संख्या : 145 उम्र : 27 लिंग : पुरुष	AWI1406370 फोटो उपलब्ध
412 निर्वाचक का नाम : त्रिवेणी हनवत पिता का नाम: भूपेन्द्र हनवत गृह संख्या : 145 उम्र : 23 लिंग : महिला	AWI2366532 फोटो उपलब्ध	413 निर्वाचक का नाम : ज्योति उईके पति का नाम: महेंद्र उईके गृह संख्या : 146 उम्र : 28 लिंग : महिला	AWI2167344 फोटो उपलब्ध	414 निर्वाचक का नाम : महेंद्र उईके पिता का नाम: सुखदेव उईके गृह संख्या : 146 उम्र : 23 लिंग : पुरुष	AWI2167336 फोटो उपलब्ध
415 निर्वाचक का नाम : बैजनाथ पिता का नाम: गोंडू गृह संख्या : 147 उम्र : 57 लिंग : पुरुष	AWI2058162 फोटो उपलब्ध	416 निर्वाचक का नाम : इमोता पति का नाम: बैजनाथ गृह संख्या : 147 उम्र : 54 लिंग : महिला	AWI2058170 फोटो उपलब्ध	417 निर्वाचक का नाम : पप्पू पिता का नाम: बैजनाथ गृह संख्या : 147 उम्र : 37 लिंग : पुरुष	HJY4643243 फोटो उपलब्ध
418 निर्वाचक का नाम : राजेश पिता का नाम: बैजनाथ गृह संख्या : 147 उम्र : 29 लिंग : पुरुष	AWI1371434 फोटो उपलब्ध	419 निर्वाचक का नाम : निशा पति का नाम: पप्पू गृह संख्या : 147 उम्र : 28 लिंग : महिला	AWI1371384 फोटो उपलब्ध	420 निर्वाचक का नाम : काहरे पति का नाम: बिरेसी गृह संख्या : 148 उम्र : 64 लिंग : महिला	HJY4529665 फोटो उपलब्ध

421	HJY4643250	निर्वाचक का नाम : छमन पति का नाम: चन्दन लाल गृह संख्या : 148 उम्र : 53 लिंग : महिला	फोटो उपलब्ध	422	HJY4300471	निर्वाचक का नाम : दीपचंद पिता का नाम: पुरनलाल गृह संख्या : 148 उम्र : 47 लिंग : पुरुष	फोटो उपलब्ध	423	HJY4621348	निर्वाचक का नाम : ललीता पति का नाम: दीपचंद गृह संख्या : 148 उम्र : 38 लिंग : महिला	फोटो उपलब्ध
424	AWI2270569	निर्वाचक का नाम : विशाल उडके पिता का नाम: दीपचंद उडके गृह संख्या : 148 उम्र : 22 लिंग : पुरुष	फोटो उपलब्ध	425	AWI2454684	निर्वाचक का नाम : आंचल उडके पिता का नाम: दीपचंद उडके गृह संख्या : 148 उम्र : 20 लिंग : महिला	फोटो उपलब्ध	426	HJY4530218	निर्वाचक का नाम : बिजा पिता का नाम: पिट्टू गृह संख्या : 149 उम्र : 59 लिंग : पुरुष	फोटो उपलब्ध
427	HJY0029330	निर्वाचक का नाम : मन्तुरा पति का नाम: बिजा गृह संख्या : 149 उम्र : 56 लिंग : महिला	फोटो उपलब्ध	428	AWI1504414	निर्वाचक का नाम : महेन्द्र वरकडे पिता का नाम: बिज्जालाल वरकडे गृह संख्या : १४९ उम्र : 30 लिंग : पुरुष	फोटो उपलब्ध	429	HJY4529251	निर्वाचक का नाम : बस्तीराम पिता का नाम: गोच्या गृह संख्या : 150 उम्र : 61 लिंग : पुरुष	फोटो उपलब्ध
430	AWI1434851	निर्वाचक का नाम : कविता इनवाति पति का नाम: चंदनलाल इनवाति गृह संख्या : 150 उम्र : 43 लिंग : महिला	फोटो उपलब्ध	431	HJY4643276	निर्वाचक का नाम : सीमा पति का नाम: अनिल गृह संख्या : 150 उम्र : 40 लिंग : महिला	फोटो उपलब्ध	432	AWI1122308	निर्वाचक का नाम : सुनिल वरकडे पिता का नाम: बस्तीराम वरकडे गृह संख्या : 150 उम्र : 37 लिंग : पुरुष	फोटो उपलब्ध
433	HJY4530556	निर्वाचक का नाम : अनिलकुमार पिता का नाम: बस्तीराम गृह संख्या : 150 उम्र : 37 लिंग : पुरुष	फोटो उपलब्ध	434	AWI1504406	निर्वाचक का नाम : ज्ञानेश्वरी वरकडे पति का नाम: सुनिल वरकडे गृह संख्या : १५० उम्र : 32 लिंग : महिला	फोटो उपलब्ध	435	AWI2373926	निर्वाचक का नाम : जागृति इनवाती पिता का नाम: चंदनलाल इनवाती गृह संख्या : 150 उम्र : 23 लिंग : महिला	फोटो उपलब्ध
436	AWI2373892	निर्वाचक का नाम : शिवम कुमार इनवाती पिता का नाम: चंदनलाल इनवाती गृह संख्या : 150 उम्र : 21 लिंग : पुरुष	फोटो उपलब्ध	437	AWI0039727	निर्वाचक का नाम : बिसन पिता का नाम: श्यामलाल गृह संख्या : 151 उम्र : 64 लिंग : पुरुष	फोटो उपलब्ध	438	AWI0039735	निर्वाचक का नाम : चन्द्रभागा पति का नाम: बिसन गृह संख्या : 151 उम्र : 61 लिंग : महिला	फोटो उपलब्ध
439	AWI0055160	निर्वाचक का नाम : रेखा पिता का नाम: बिसन गृह संख्या : 151 उम्र : 48 लिंग : महिला	फोटो उपलब्ध	440	AWI1047562	निर्वाचक का नाम : सुभाष पिता का नाम: दिलीप गृह संख्या : 151 उम्र : 31 लिंग : पुरुष	फोटो उपलब्ध	441	AWI1528371	निर्वाचक का नाम : संतोष कुमार खरोले पिता का नाम: दिलीप खरोले गृह संख्या : 151 उम्र : 27 लिंग : पुरुष	फोटो उपलब्ध
442	HJY4529590	निर्वाचक का नाम : इवंका पति का नाम: रोशन गृह संख्या : 152 उम्र : 59 लिंग : महिला	फोटो उपलब्ध	443	AWI1371541	निर्वाचक का नाम : लखनसिंग पिता का नाम: श्यामलाल गृह संख्या : 152 उम्र : 30 लिंग : पुरुष	फोटो उपलब्ध	444	HJY4529806	निर्वाचक का नाम : सैसराम पिता का नाम: श्यामलाल गृह संख्या : 153 उम्र : 59 लिंग : पुरुष	फोटो उपलब्ध
445	HJY4529582	निर्वाचक का नाम : परमीला पति का नाम: सैसराम गृह संख्या : 153 उम्र : 56 लिंग : महिला	फोटो उपलब्ध	446	HJY4529228	निर्वाचक का नाम : डालीराम पिता का नाम: श्यामलाल गृह संख्या : 153 उम्र : 50 लिंग : पुरुष	फोटो उपलब्ध	447	HJY4529202	निर्वाचक का नाम : शोभा पति का नाम: डालीराम गृह संख्या : 153 उम्र : 42 लिंग : महिला	फोटो उपलब्ध
448	AWI1047570	निर्वाचक का नाम : मीना तुरकने पति का नाम: प्रहलाद तुरकने गृह संख्या : 153 उम्र : 41 लिंग : महिला	फोटो उपलब्ध	449	HJY4529715	निर्वाचक का नाम : प्रहलाद पिता का नाम: सैसराम गृह संख्या : 153 उम्र : 40 लिंग : पुरुष	फोटो उपलब्ध	450	HJY4611596	निर्वाचक का नाम : भाउदास पिता का नाम: सैसराम गृह संख्या : 153 उम्र : 39 लिंग : पुरुष	फोटो उपलब्ध

451 निर्वाचक का नाम : रविता तुरकने पति का नाम: भाउदास तुरकने गृह संख्या : 153 उम्र : 38 लिंग : महिला	AWI1047588 फोटो उपलब्ध	452 निर्वाचक का नाम : डिलेश्वर पिता का नाम: सैसराम गृह संख्या : 153 उम्र : 37 लिंग : पुरुष	HJY4611810 फोटो उपलब्ध	453 निर्वाचक का नाम : शारदा तुरकने पति का नाम: डिलेश्वर तुरकने गृह संख्या : 153 उम्र : 30 लिंग : महिला	AWI1331420 फोटो उपलब्ध
454 निर्वाचक का नाम : त्रिलोक पिता का नाम: किसन गृह संख्या : 154 उम्र : 48 लिंग : पुरुष	AWI1741750 फोटो उपलब्ध	455 निर्वाचक का नाम : प्रतिमा तुरकने पति का नाम: त्रिलोक तुरकने गृह संख्या : 154 उम्र : 44 लिंग : महिला	HJY4300414 फोटो उपलब्ध	456 निर्वाचक का नाम : मिशाल तुरकने पिता का नाम: त्रिलोक तुरकने गृह संख्या : 154 बासी उम्र : 21 लिंग : पुरुष	AWI2239507 फोटो उपलब्ध
457 निर्वाचक का नाम : सागरता पति का नाम: मोतीराम गृह संख्या : 156 उम्र : 59 लिंग : महिला	HJY4611281 फोटो उपलब्ध	458 निर्वाचक का नाम : सुन्दरलाल पिता का नाम: आत्माराम गृह संख्या : 156 उम्र : 49 लिंग : पुरुष	HJY0029504 फोटो उपलब्ध	459 निर्वाचक का नाम : हिरण पति का नाम: सुन्दरलाल गृह संख्या : 156 उम्र : 47 लिंग : महिला	HJY0029512 फोटो उपलब्ध
460 निर्वाचक का नाम : नंदकिशोर राउत पिता का नाम: मोतीराम राउत गृह संख्या : 156 उम्र : 34 लिंग : पुरुष	AWI0920306 फोटो उपलब्ध	461 निर्वाचक का नाम : भेमेन्द्र राऊत पिता का नाम: मोतीराम राऊत गृह संख्या : 156 उम्र : 30 लिंग : पुरुष	AWI1122316 फोटो उपलब्ध	462 निर्वाचक का नाम : दीपिका राऊत पति का नाम: नंदकिशोर राऊत गृह संख्या : 156 उम्र : 27 लिंग : महिला	AWI1533991 फोटो उपलब्ध
463 निर्वाचक का नाम : उमेश कुमार राउत पिता का नाम: मोतीराम राउत गृह संख्या : 156 उम्र : 27 लिंग : पुरुष	AWI1534015 फोटो उपलब्ध	464 निर्वाचक का नाम : काशिराम पिता का नाम: दशरथ गृह संख्या : 157 उम्र : 67 लिंग : पुरुष	HJY0029520 फोटो उपलब्ध	465 निर्वाचक का नाम : लक्ष्मी परते पति का नाम: काशीराम परते गृह संख्या : 157 उम्र : 62 लिंग : महिला	AWI1122324 फोटो उपलब्ध
466 निर्वाचक का नाम : मनोज पिता का नाम: कासीराम गृह संख्या : 157 उम्र : 49 लिंग : पुरुष	HJY0029538 फोटो उपलब्ध	467 निर्वाचक का नाम : सागर परते पिता का नाम: मनोज परते गृह संख्या : 157 उम्र : 22 लिंग : पुरुष	AWI2417475 फोटो उपलब्ध	468 निर्वाचक का नाम : रीता परते पति का नाम: सागर परते गृह संख्या : 157 उम्र : 19 लिंग : महिला	AWI2470961 फोटो उपलब्ध
469 निर्वाचक का नाम : माधोराव पिता का नाम: रामलाल गृह संख्या : 158 उम्र : 71 लिंग : पुरुष	HJY4611299 फोटो उपलब्ध	470 निर्वाचक का नाम : धनेन्द्र पिता का नाम: हीरामन गृह संख्या : 158 उम्र : 53 लिंग : पुरुष	AWI1047844 फोटो उपलब्ध	471 निर्वाचक का नाम : लकेश पिता का नाम: यादोराव गृह संख्या : 158 उम्र : 35 लिंग : पुरुष	AWI0580936 फोटो उपलब्ध
472 निर्वाचक का नाम : तुकेश कुमार भण्डुरिया पिता का नाम: यादोराव भाण्डुरिया गृह संख्या : 158 उम्र : 32 लिंग : पुरुष	AWI0920322 फोटो उपलब्ध	473 निर्वाचक का नाम : संतकुमार पिता का नाम: माधोराव गृह संख्या : 158 उम्र : 31 लिंग : पुरुष	AWI0991505 फोटो उपलब्ध	474 निर्वाचक का नाम : पूर्णिमा भंडुरिया पति का नाम: लकेश भंडुरिया गृह संख्या : 158 उम्र : 31 लिंग : महिला	AWI1331388 फोटो उपलब्ध
475 निर्वाचक का नाम : सविता भंडुरिया पति का नाम: तुकेश कुमार भंडुरिया गृह संख्या : 158 उम्र : 30 लिंग : महिला	AWI2282358 फोटो उपलब्ध	476 निर्वाचक का नाम : अनिल कुमार भांडुरिया पिता का नाम: माधोराव भांडुरिया गृह संख्या : 158 उम्र : 26 लिंग : पुरुष	AWI1862663 फोटो उपलब्ध	477 निर्वाचक का नाम : सोमाजी पिता का नाम: सुबेलाल गृह संख्या : 159 उम्र : 66 लिंग : पुरुष	AWI2058188 फोटो उपलब्ध
478 निर्वाचक का नाम : मेहतो पति का नाम: सोमाजी गृह संख्या : 159 उम्र : 64 लिंग : महिला	HJY0029587 फोटो उपलब्ध	479 निर्वाचक का नाम : मुन्नीबाई पति का नाम: राधेश्याम गृह संख्या : 159 उम्र : 47 लिंग : महिला	AWI0039750 फोटो उपलब्ध	480 निर्वाचक का नाम : चैनलाल पिता का नाम: सोमाजी गृह संख्या : 159 उम्र : 40 लिंग : पुरुष	AWI0039776 फोटो उपलब्ध

481 निर्वाचक का नाम : प्रेमलता पति का नाम: जयनलाल गृह संख्या : 159 उम्र : 40 लिंग : महिला	HJY4530572 फोटो उपलब्ध	482 निर्वाचक का नाम : निकिता पति का नाम: चैनलाल गृह संख्या : 159 उम्र : 39 लिंग : महिला	AWI1047877 फोटो उपलब्ध	483 निर्वाचक का नाम : मुकेश पिता का नाम: राधेश्याम गृह संख्या : 159 उम्र : 30 लिंग : पुरुष	AWI1122332 फोटो उपलब्ध
484 निर्वाचक का नाम : ममता उडके पति का नाम: मुकेश उडके गृह संख्या : 159 उम्र : 21 लिंग : महिला	AWI2469179 फोटो उपलब्ध	485 निर्वाचक का नाम : नत्थू पिता का नाम: हीरा गृह संख्या : 160 उम्र : 65 लिंग : पुरुष	HJY4612164 फोटो उपलब्ध	486 निर्वाचक का नाम : हीरन पति का नाम: नत्थू गृह संख्या : 160 उम्र : 62 लिंग : महिला	HJY4612156 फोटो उपलब्ध
487 निर्वाचक का नाम : सुभद्रा पति का नाम: नत्थू गृह संख्या : 160 उम्र : 59 लिंग : महिला	HJY4612099 फोटो उपलब्ध	488 निर्वाचक का नाम : छतरलाल पिता का नाम: हीरा गृह संख्या : 160 उम्र : 54 लिंग : पुरुष	HJY0029645 फोटो उपलब्ध	489 निर्वाचक का नाम : धुपसिंग पिता का नाम: श्यामलाल गृह संख्या : 161 उम्र : 64 लिंग : पुरुष	HJY4529244 फोटो उपलब्ध
490 निर्वाचक का नाम : मीरा पति का नाम: धुपसिंग गृह संख्या : 161 उम्र : 61 लिंग : महिला	AWI2058196 फोटो उपलब्ध	491 निर्वाचक का नाम : मंगलसिंह पिता का नाम: रामलाल गृह संख्या : 161 उम्र : 54 लिंग : पुरुष	HJY0029686 फोटो उपलब्ध	492 निर्वाचक का नाम : रुखमा पति का नाम: मंगलसिंह गृह संख्या : 161 उम्र : 52 लिंग : महिला	HJY4530986 फोटो उपलब्ध
493 निर्वाचक का नाम : कमलेश पिता का नाम: धूपसिंह गृह संख्या : 161 उम्र : 40 लिंग : पुरुष	HJY4530945 फोटो उपलब्ध	494 निर्वाचक का नाम : इमलेश पिता का नाम: धूपसिंह गृह संख्या : 161 उम्र : 36 लिंग : पुरुष	HJY4643284 फोटो उपलब्ध	495 निर्वाचक का नाम : श्यामसुन्दरी पति का नाम: कमलेश गृह संख्या : 161 उम्र : 36 लिंग : महिला	AWI1047885 फोटो उपलब्ध
496 निर्वाचक का नाम : ओमकार उडके पिता का नाम: मंगल सिंह उडके गृह संख्या : 161 उम्र : 34 लिंग : पुरुष	AWI1224252 फोटो उपलब्ध	497 निर्वाचक का नाम : इमला उडके पति का नाम: इमलेश उडके गृह संख्या : १६१ उम्र : 32 लिंग : महिला	AWI1473487 फोटो उपलब्ध	498 निर्वाचक का नाम : भुपेन्द्र कुमार उडके पिता का नाम: मंगल सिंह उडके गृह संख्या : 161 उम्र : 28 लिंग : पुरुष	AWI1224260 फोटो उपलब्ध
499 निर्वाचक का नाम : सुरेखा उडके पति का नाम: भूपेंद्र उडके गृह संख्या : 161 उम्र : 28 लिंग : महिला	AWI2353399 फोटो उपलब्ध	500 निर्वाचक का नाम : बिधात्रा उडके पति का नाम: ओमकुमार उडके गृह संख्या : 161 उम्र : 26 लिंग : महिला	AWI2296028 फोटो उपलब्ध	501 निर्वाचक का नाम : हंसलाल पिता का नाम: मनीलाल गृह संख्या : 162 उम्र : 54 लिंग : पुरुष	HJY0029702 फोटो उपलब्ध
502 निर्वाचक का नाम : सुकवारो पति का नाम: हंसलाल गृह संख्या : 162 उम्र : 42 लिंग : महिला	AWI0580944 फोटो उपलब्ध	503 निर्वाचक का नाम : स्वाती वट्टी पिता का नाम: हंसलाल वट्टी गृह संख्या : 162 उम्र : 24 लिंग : महिला	AWI2376143 फोटो उपलब्ध	504 निर्वाचक का नाम : छतरलाल पिता का नाम: दीनाजी गृह संख्या : 165 उम्र : 56 लिंग : पुरुष	AWI0039784 फोटो उपलब्ध
505 निर्वाचक का नाम : भूमेश्वरी पति का नाम: छतरलाल गृह संख्या : 165 उम्र : 54 लिंग : महिला	HJY0027938 फोटो उपलब्ध	506 निर्वाचक का नाम : पूरनलाल पिता का नाम: दीनाजी गृह संख्या : 165 उम्र : 53 लिंग : पुरुष	AWI2058204 फोटो उपलब्ध	507 निर्वाचक का नाम : पुस्तकला पति का नाम: पुरनलाल गृह संख्या : 165 उम्र : 49 लिंग : महिला	AWI0655167 फोटो उपलब्ध
508 निर्वाचक का नाम : मुकेश कुमार पटले पिता का नाम: छतरलाल पटले गृह संख्या : 165 उम्र : 34 लिंग : पुरुष	AWI0920389 फोटो उपलब्ध	509 निर्वाचक का नाम : खिलेन्द्र पटले पिता का नाम: छतरलाल पटले गृह संख्या : 165 उम्र : 30 लिंग : पुरुष	AWI1122340 फोटो उपलब्ध	510 निर्वाचक का नाम : पूजा पटले पति का नाम: मुकेश कुमार पटले गृह संख्या : 165 उम्र : 29 लिंग : महिला	AWI2191716 फोटो उपलब्ध

511 निर्वाचक का नाम : डीलेश पटले पिता का नाम: छत्तरलाल पटले गृह संख्या : 165 उम्र : 27 लिंग : पुरुष	AWI2396513 फोटो उपलब्ध	512 निर्वाचक का नाम : पूनम पटले पिता का नाम: पूरनलाल पटले गृह संख्या : 165 उम्र : 22 लिंग : महिला	AWI2381333 फोटो उपलब्ध	513 निर्वाचक का नाम : रुपाली पटले पिता का नाम: पुरनलाल पटले गृह संख्या : 165 उम्र : 19 लिंग : महिला	AWI2450054 फोटो उपलब्ध
514 निर्वाचक का नाम : झनकलाल पिता का नाम: रतिराम गृह संख्या : 169 उम्र : 69 लिंग : पुरुष	HJY0029744 फोटो उपलब्ध	515 निर्वाचक का नाम : बिमला पति का नाम: झनकलाल गृह संख्या : 169 उम्र : 65 लिंग : महिला	HJY4530903 फोटो उपलब्ध	516 निर्वाचक का नाम : ओमप्रकाश पिता का नाम: झनकलाल गृह संख्या : 169 उम्र : 47 लिंग : पुरुष	HJY4639407 फोटो उपलब्ध
517 निर्वाचक का नाम : देवेंद्रकुमार पिता का नाम: झनकलाल गृह संख्या : 169 उम्र : 42 लिंग : पुरुष	AWI0039792 फोटो उपलब्ध	518 निर्वाचक का नाम : सीमा पति का नाम: ओमप्रकाश गृह संख्या : 169 उम्र : 42 लिंग : महिला	AWI0066159 फोटो उपलब्ध	519 निर्वाचक का नाम : दिशा पति का नाम: देवेंद्रकुमार गृह संख्या : 169 उम्र : 40 लिंग : महिला	AWI0580951 फोटो उपलब्ध
520 निर्वाचक का नाम : जोशीराम पिता का नाम: भैयालाल गृह संख्या : 170 उम्र : 59 लिंग : पुरुष	HJY0029785 फोटो उपलब्ध	521 निर्वाचक का नाम : सुरेंद्र पिता का नाम: भैयालाल गृह संख्या : 170 उम्र : 55 लिंग : पुरुष	HJY0029793 फोटो उपलब्ध	522 निर्वाचक का नाम : जीरा बाई पटले पति का नाम: सुरेंद्र पटले गृह संख्या : 170 उम्र : 54 लिंग : महिला	HJY0029801 फोटो उपलब्ध
523 निर्वाचक का नाम : मीरा पति का नाम: जोशीराम गृह संख्या : 170 उम्र : 50 लिंग : महिला	HJY4530895 फोटो उपलब्ध	524 निर्वाचक का नाम : निशांत पिता का नाम: जोशीराम गृह संख्या : 170 उम्र : 35 लिंग : पुरुष	AWI0580969 फोटो उपलब्ध	525 निर्वाचक का नाम : नितिन पिता का नाम: जोशीराम गृह संख्या : 170 उम्र : 34 लिंग : पुरुष	AWI0744003 फोटो उपलब्ध
526 निर्वाचक का नाम : भारती पटले पति का नाम: निशांत पटले गृह संख्या : 170 उम्र : 30 लिंग : महिला	AWI2122372 फोटो उपलब्ध	527 निर्वाचक का नाम : संगम पिता का नाम: सुरेंद्र गृह संख्या : 170 उम्र : 29 लिंग : पुरुष	AWI1371442 फोटो उपलब्ध	528 निर्वाचक का नाम : मनीष कुमार पटले पिता का नाम: जोशीराम पटले गृह संख्या : 170 उम्र : 24 लिंग : पुरुष	AWI1829050 फोटो उपलब्ध
529 निर्वाचक का नाम : मेघराज पिता का नाम: भरतलाल गृह संख्या : 171 उम्र : 61 लिंग : पुरुष	HJY0029819 फोटो उपलब्ध	530 निर्वाचक का नाम : सुरमन पिता का नाम: मेघराज गृह संख्या : 171 उम्र : 40 लिंग : महिला	AWI0066167 फोटो उपलब्ध	531 निर्वाचक का नाम : छत्तरलाल पिता का नाम: मेघराज गृह संख्या : 171 उम्र : 39 लिंग : पुरुष	AWI0055178 फोटो उपलब्ध
532 निर्वाचक का नाम : चैनलाल पिता का नाम: मेघराज गृह संख्या : 171 उम्र : 37 लिंग : पुरुष	HJY4639811 फोटो उपलब्ध	533 निर्वाचक का नाम : ज्योतिकिरण पति का नाम: चन्लाल गृह संख्या : 171 उम्र : 37 लिंग : महिला	AWI1371350 फोटो उपलब्ध	534 निर्वाचक का नाम : भूमेशवरे पति का नाम: छत्तारलाल गृह संख्या : 171 उम्र : 35 लिंग : महिला	AWI1371483 फोटो उपलब्ध
535 निर्वाचक का नाम : रामेश्वरी पति का नाम: रामसिंग गृह संख्या : 172 उम्र : 49 लिंग : महिला	HJY0029843 फोटो उपलब्ध	536 निर्वाचक का नाम : तुरनसिंग पटले पिता का नाम: रामसिंग पटले गृह संख्या : 172 उम्र : 30 लिंग : पुरुष	AWI1122357 फोटो उपलब्ध	537 निर्वाचक का नाम : ज्ञानीराम पटले पिता का नाम: निलाराम पटले गृह संख्या : 173 उम्र : 57 लिंग : पुरुष	HJY4530689 फोटो उपलब्ध
538 निर्वाचक का नाम : ओमकला पटले पति का नाम: ज्ञानीराम पटले गृह संख्या : 173 उम्र : 56 लिंग : महिला	HJY0029884 फोटो उपलब्ध	539 निर्वाचक का नाम : विनोदकुमार पिता का नाम: ज्ञानीराम गृह संख्या : 173 उम्र : 36 लिंग : पुरुष	AWI0580977 फोटो उपलब्ध	540 निर्वाचक का नाम : सुषमा पटले पति का नाम: विनोद पटले गृह संख्या : 173 उम्र : 34 लिंग : महिला	AWI1528363 फोटो उपलब्ध

541 निर्वाचक का नाम : शकुन्तला पति का नाम: डालीराम गृह संख्या : 174 उम्र : 64 लिंग : महिला	HJY0029900 फोटो उपलब्ध	542 निर्वाचक का नाम : विजयकुमार पिता का नाम: डालीराम गृह संख्या : 174 उम्र : 47 लिंग : पुरुष	HJY4300851 फोटो उपलब्ध	543 निर्वाचक का नाम : संजय पिता का नाम: डालीराम गृह संख्या : 174 उम्र : 42 लिंग : पुरुष	HJY4300513 फोटो उपलब्ध
544 निर्वाचक का नाम : विनीता पति का नाम: विजयकुमार गृह संख्या : 174 उम्र : 42 लिंग : महिला	AWI0039818 फोटो उपलब्ध	545 निर्वाचक का नाम : गितेश्वरी पटले पति का नाम: संजय पटले गृह संख्या : 174 उम्र : 40 लिंग : महिला	AWI1122381 फोटो उपलब्ध	546 निर्वाचक का नाम : रूपाली पटले पिता का नाम: विजय पटले गृह संख्या : 174 उम्र : 22 लिंग : महिला	AWI2282671 फोटो उपलब्ध
547 निर्वाचक का नाम : वैशाली पटले पिता का नाम: विजय पटले गृह संख्या : 174 उम्र : 21 लिंग : महिला	AWI2282895 फोटो उपलब्ध	548 निर्वाचक का नाम : घनाराम पिता का नाम: तुलाराम गृह संख्या : 175 उम्र : 74 लिंग : पुरुष	HJY4530978 फोटो उपलब्ध	549 निर्वाचक का नाम : सुगरता पति का नाम: घनाराम गृह संख्या : 175 उम्र : 71 लिंग : महिला	HJY0029942 फोटो उपलब्ध
550 निर्वाचक का नाम : उदलसिंह पिता का नाम: पुनाराम गृह संख्या : 175 उम्र : 55 लिंग : पुरुष	HJY0029959 फोटो उपलब्ध	551 निर्वाचक का नाम : धनसिंग पिता का नाम: पुनाराम गृह संख्या : 175 उम्र : 53 लिंग : पुरुष	HJY4611430 फोटो उपलब्ध	552 निर्वाचक का नाम : कांता पति का नाम: उदलसिंह गृह संख्या : 175 उम्र : 51 लिंग : महिला	HJY0029975 फोटो उपलब्ध
553 निर्वाचक का नाम : धनवन्ता पति का नाम: धनसिंग गृह संख्या : 175 उम्र : 50 लिंग : महिला	HJY4611794 फोटो उपलब्ध	554 निर्वाचक का नाम : पुरुषोत्तम पिता का नाम: घनाराम गृह संख्या : 175 उम्र : 41 लिंग : पुरुष	AWI0039826 फोटो उपलब्ध	555 निर्वाचक का नाम : संतोषकुमार पिता का नाम: घनाराम गृह संख्या : 175 उम्र : 37 लिंग : पुरुष	HJY4639829 फोटो उपलब्ध
556 निर्वाचक का नाम : धनेन्द्रकुमार पिता का नाम: उदलसिंह गृह संख्या : 175 उम्र : 35 लिंग : पुरुष	AWI0580985 फोटो उपलब्ध	557 निर्वाचक का नाम : रीता पटले पति का नाम: संतोष पटले गृह संख्या : 175 उम्र : 35 लिंग : महिला	AWI1224286 फोटो उपलब्ध	558 निर्वाचक का नाम : प्रतिभा पटले पति का नाम: पुरुषोत्तम पटले गृह संख्या : १७५ उम्र : 33 लिंग : महिला	AWI1473313 फोटो उपलब्ध
559 निर्वाचक का नाम : नितेश कुमार पटले पिता का नाम: धनसिंग पटले गृह संख्या : 175 उम्र : 30 लिंग : पुरुष	AWI1122399 फोटो उपलब्ध	560 निर्वाचक का नाम : चित्ररेखा पटले पति का नाम: धनेन्द्र पटले गृह संख्या : १७५ उम्र : 30 लिंग : महिला	AWI1473123 फोटो उपलब्ध	561 निर्वाचक का नाम : राधा पति का नाम: दिलीपचंद गृह संख्या : 176 उम्र : 69 लिंग : महिला	HJY0030007 फोटो उपलब्ध
562 निर्वाचक का नाम : अनील पिता का नाम: दिलिप चंद गृह संख्या : 176 उम्र : 45 लिंग : पुरुष	HJY4639837 फोटो उपलब्ध	563 निर्वाचक का नाम : सुनील पिता का नाम: दिलिप चंद गृह संख्या : 176 उम्र : 44 लिंग : पुरुष	HJY4639845 फोटो उपलब्ध	564 निर्वाचक का नाम : अनिता पति का नाम: अनिल गृह संख्या : 176 उम्र : 43 लिंग : महिला	AWI0580993 फोटो उपलब्ध
565 निर्वाचक का नाम : रविन्द्र पिता का नाम: दिलीपचंद गृह संख्या : 176 उम्र : 41 लिंग : पुरुष	AWI0066175 फोटो उपलब्ध	566 निर्वाचक का नाम : सरिता पटले पति का नाम: रविन्द्र पटले गृह संख्या : 176 उम्र : 36 लिंग : महिला	AWI1122365 फोटो उपलब्ध	567 निर्वाचक का नाम : शारदा पटले पति का नाम: सुनिल पटले गृह संख्या : 176 उम्र : 36 लिंग : महिला	AWI1122407 फोटो उपलब्ध
568 निर्वाचक का नाम : शकुन्तला पति का नाम: कपूरचंद गृह संख्या : 177 उम्र : 69 लिंग : महिला	HJY4639431 फोटो उपलब्ध	569 निर्वाचक का नाम : भूपेन्द्रकुमार पिता का नाम: कपूरचंद गृह संख्या : 177 उम्र : 50 लिंग : पुरुष	HJY0030023 फोटो उपलब्ध	570 निर्वाचक का नाम : भूमिका पति का नाम: भूपेन्द्र गृह संख्या : 177 उम्र : 45 लिंग : महिला	HJY4639852 फोटो उपलब्ध

571

AWI2178044

निर्वाचक का नाम : तुषार हरिनखेड़े
पिता का नाम: भूपेंद्र हरिनखेड़े
गृह संख्या : 177
उम्र : 22 लिंग : पुरुष

फोटो उपलब्ध

विधान सभा क्षेत्र की संख्या व नाम : 113-कटंगी
घटक I - परिवर्धन सूची 1 (23-12-2025 से 21-02-2026 तक)

<p>572 1 AWI2481448</p> <p>निर्वाचक का नाम : धर्मेश्वरी पटले पिता का नाम: संजय पटले गृह संख्या : 174 उम्र : 18 लिंग : महिला</p> <p>फोटो उपलब्ध</p>	<p>573 1 AWI2481646</p> <p>निर्वाचक का नाम : रीना पटले पिता का नाम: ओमशंकर पटले गृह संख्या : 90 उम्र : 18 लिंग : महिला</p> <p>फोटो उपलब्ध</p>	<p>574 1 AWI2481935</p> <p>निर्वाचक का नाम : माधुरी नगपूरे पिता का नाम: छतरलाल नगपूरे गृह संख्या : 106 उम्र : 18 लिंग : महिला</p> <p>फोटो उपलब्ध</p>
<p>575 1 AWI2482198</p> <p>निर्वाचक का नाम : सुजल पटले पिता का नाम: देवेंद्र पटले गृह संख्या : 169 उम्र : 18 लिंग : पुरुष</p> <p>फोटो उपलब्ध</p>	<p>576 1 AWI2495695</p> <p>निर्वाचक का नाम : स्नेहा हरिनखेड़े पिता का नाम: भूपेंद्र हरिनखेड़े गृह संख्या : 177 उम्र : 18 लिंग : महिला</p> <p>फोटो उपलब्ध</p>	

निर्वाचकों का विवरण :

A) मतदाताओं की संख्या :

	नामावली का प्रकार	निर्वाचक नामावली की पहचान :	मतदाताओं की संख्या :				
			पुरुष	महिला	तृतीय लिंग	कुल	
I	मूल	मूल नामावली	विशेष गहन पुनरीक्षण 2026 की मूल नामावली एवं समस्त अनुपूरकों को एकीकृत कर	289	282	0	571
II	घटक I - परिवर्धन सूची	पूरक 1	विशेष गहन पुनरीक्षण - 2026	1	4	0	5
III	घटक II - विलोपन सूची	पूरक 1	विशेष गहन पुनरीक्षण - 2026	0	1	0	1
IV	लिंग में संशोधन के कारण अंतर			0	0	0	0
पुनरीक्षण के बाद इस नामावली में शुद्ध निर्वाचक (I+II-III+IV)				290	285	0	575

B) संशोधनों की संख्या :

नामावली का प्रकार	निर्वाचक नामावली की पहचान :	संशोधनों की संख्या :
पूरक 1	विशेष गहन पुनरीक्षण - 2026	5

निर्वाचक रजिस्ट्रीकरण अधिकारी द्वारा जारी

E-मृत्यु, S-स्थानांतरित, R-दोहरी प्रविष्टि, M-लापता, Q-अहर्ता नहीं