

निर्वाचक नामावली 2026 S12 मध्य प्रदेश

विधान सभा क्षेत्र की संख्या, नाम व आरक्षण स्थिति : 122 - जुन्नारदेव (अ.ज.जा.)		भाग संख्या : : 274																																			
संसदीय निर्वाचन क्षेत्र की संख्या, नाम व आरक्षण स्थिति, जिसमें विधान सभा निर्वाचन क्षेत्र स्थित है : 16 - छिन्दवाडा																																					
1. पुनरीक्षण का विवरण																																					
पुनरीक्षण का वर्ष :	2026	निर्वाचक नामावली की पहचान :																																			
अर्हता तिथि :	01-01-2026	विशेष गहन पुनरीक्षण 2026 की मूल नामावली एवं समस्त अनुपूरकों को एकीकृत कर																																			
पुनरीक्षण का स्वरूप :	विशेष गहन पुनरीक्षण 2026																																				
प्रकाशन की तिथि :	21-02-2026																																				
2. भाग व मतदान क्षेत्र का विवरण :																																					
भाग में आने वाले अनुभागों की संख्या और नाम :																																					
1-टेकापार ब.न. 217 प.ह.न. 67 मोरछी		<table style="width: 100%; border-collapse: collapse;"> <tr> <td style="width: 60%;">मुख्य शहर / मुख्य ग्राम</td> <td style="width: 20%;">: मोरछी</td> <td colspan="2"></td> </tr> <tr> <td>वार्ड</td> <td>:</td> <td colspan="2"></td> </tr> <tr> <td>पोस्ट ऑफिस</td> <td>: बरेलीपार</td> <td colspan="2"></td> </tr> <tr> <td>पुलिस थाना</td> <td>: नवेगांव</td> <td colspan="2"></td> </tr> <tr> <td>स्थानीय संस्था</td> <td>: मोरछी</td> <td colspan="2"></td> </tr> <tr> <td>ब्लॉक</td> <td>: जुन्नारदेव</td> <td colspan="2"></td> </tr> <tr> <td>जिला</td> <td>: छिन्दवाडा</td> <td colspan="2"></td> </tr> <tr> <td>पिन कोड</td> <td>: 480551</td> <td colspan="2"></td> </tr> </table>				मुख्य शहर / मुख्य ग्राम	: मोरछी			वार्ड	:			पोस्ट ऑफिस	: बरेलीपार			पुलिस थाना	: नवेगांव			स्थानीय संस्था	: मोरछी			ब्लॉक	: जुन्नारदेव			जिला	: छिन्दवाडा			पिन कोड	: 480551		
मुख्य शहर / मुख्य ग्राम	: मोरछी																																				
वार्ड	:																																				
पोस्ट ऑफिस	: बरेलीपार																																				
पुलिस थाना	: नवेगांव																																				
स्थानीय संस्था	: मोरछी																																				
ब्लॉक	: जुन्नारदेव																																				
जिला	: छिन्दवाडा																																				
पिन कोड	: 480551																																				
3. मतदान केंद्र का विवरण																																					
मतदान केंद्र की संख्या व नाम :	मतदान केन्द्र की विशेष हैसियत (पुरुष/महिला/सामान्य) :		सामान्य																																		
274 - टेकापार	इस मतदान क्षेत्र के सहायक (ऑक्जिलियरी) मतदान केन्द्रों की संख्या :		0																																		
मतदान केंद्र का भवन व पता :																																					
शासकीय प्राथमिक शाला भवन, टेकापार																																					
4. मतदाताओं की संख्या :																																					
आरंभिक क्रम	अंतिम क्रम	मतदाताओं की संख्या																																			
संख्या	संख्या	पुरुष	महिला	तृतीय लिंग	कुल																																
1	292	146	146	0	292																																

निर्वाचक रजिस्ट्रीकरण अधिकारी द्वारा जारी

Nazri Naksha



Google Map View



Polling Station Building Front View



मतदान केंद्र के सामने का फ़ोटो



Cad View

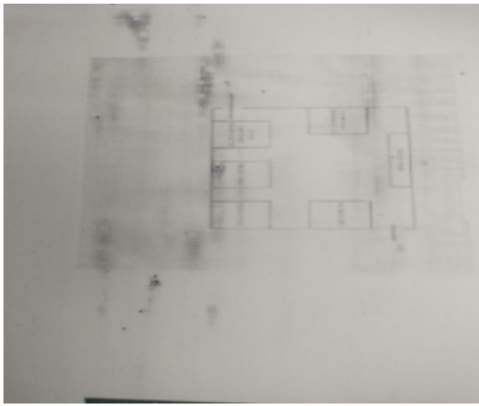

Key MAP View



1 निर्वाचक का नाम : तुलसा धुर्वे पति का नाम: नकल धुर्वे गृह संख्या : 1 उम्र : 81 लिंग : महिला	WYX2345601 फोटो उपलब्ध	2 निर्वाचक का नाम : चिल्ली पति का नाम: फन्दी लाल गृह संख्या : 2 उम्र : 64 लिंग : महिला	WYX1102565 फोटो उपलब्ध	3 निर्वाचक का नाम : सुकरलाल उडके पिता का नाम: फंदीलाल उडके गृह संख्या : 2 उम्र : 48 लिंग : पुरुष	WYX1489459 फोटो उपलब्ध
4 निर्वाचक का नाम : सुकलू उडके पिता का नाम: फन्दीलाल उडके गृह संख्या : 2 उम्र : 39 लिंग : पुरुष	WYX1712496 फोटो उपलब्ध	5 निर्वाचक का नाम : उर्मिला पति का नाम: सुकरलाल गृह संख्या : 2 उम्र : 39 लिंग : महिला	WYX1399310 फोटो उपलब्ध	6 निर्वाचक का नाम : जेवन्ती धुर्वे पति का नाम: सुकन धुर्वे गृह संख्या : 3 उम्र : 59 लिंग : महिला	WYX2345627 फोटो उपलब्ध
7 निर्वाचक का नाम : रूपेश धुर्वे पिता का नाम: सुम्कन धुर्वे गृह संख्या : 03 उम्र : 46 लिंग : पुरुष	WYX1399344 फोटो उपलब्ध	8 निर्वाचक का नाम : रेहनसा धुर्वे पिता का नाम: सुकन धुर्वे गृह संख्या : 03 उम्र : 42 लिंग : पुरुष	WYX2939858 फोटो उपलब्ध	9 निर्वाचक का नाम : रामदयाल धुर्वे माता का नाम: जैबन्ती धुर्वे गृह संख्या : 3 उम्र : 40 लिंग : पुरुष	WYX1548304 फोटो उपलब्ध
10 निर्वाचक का नाम : सकरवती धुर्वे पति का नाम: रूपेश धुर्वे गृह संख्या : 03 उम्र : 40 लिंग : महिला	WYX1399336 फोटो उपलब्ध	11 निर्वाचक का नाम : संगीता धुर्वे पति का नाम: रामदयाल धुर्वे गृह संख्या : 3 उम्र : 38 लिंग : महिला	WYX1548452 फोटो उपलब्ध	12 निर्वाचक का नाम : बबली धुर्वे पति का नाम: सुमरचंद धुर्वे धुर्वे गृह संख्या : 03 उम्र : 32 लिंग : महिला	WYX2850253 फोटो उपलब्ध
13 निर्वाचक का नाम : सुमरचंद धुर्वे पिता का नाम: रामदास धुर्वे धुर्वे गृह संख्या : 03 उम्र : 24 लिंग : पुरुष	WYX2850139 फोटो उपलब्ध	14 निर्वाचक का नाम : अरविंद धुर्वे पिता का नाम: रामदास धुर्वे गृह संख्या : 03 उम्र : 23 लिंग : पुरुष	WYX2782191 फोटो उपलब्ध	15 निर्वाचक का नाम : फदाली उडके पिता का नाम: नजर उडके गृह संख्या : 4 उम्र : 69 लिंग : पुरुष	GCC1517077 फोटो उपलब्ध
16 निर्वाचक का नाम : सुन्दरी उडके पति का नाम: फदाली उडके गृह संख्या : 4 उम्र : 64 लिंग : महिला	GCC1517085 फोटो उपलब्ध	17 निर्वाचक का नाम : सुगरती उडके पति का नाम: मनसू उडके गृह संख्या : 4 उम्र : 50 लिंग : महिला	WYX1744507 फोटो उपलब्ध	18 निर्वाचक का नाम : विनोद उडके पिता का नाम: फदाली उडके गृह संख्या : 4 उम्र : 36 लिंग : पुरुष	WYX0893826 फोटो उपलब्ध
19 निर्वाचक का नाम : बिन्दु उडके पिता का नाम: फदाली उडके गृह संख्या : 4 उम्र : 34 लिंग : पुरुष	WYX1521459 फोटो उपलब्ध	20 निर्वाचक का नाम : प्रमिला उडके पति का नाम: विनोद उडके गृह संख्या : 4 उम्र : 33 लिंग : महिला	WYX1569086 फोटो उपलब्ध	21 निर्वाचक का नाम : सुशीला उडके पति का नाम: धामसिंग उडके गृह संख्या : 4 उम्र : 30 लिंग : महिला	WYX1744523 फोटो उपलब्ध
22 निर्वाचक का नाम : नंद लाल उडके पिता का नाम: साहबलाल उडके गृह संख्या : 4 उम्र : 28 लिंग : पुरुष	WYX2782308 फोटो उपलब्ध	# 23 निर्वाचक का नाम : मनकू धुर्वे पिता का नाम: दम्मा धुर्वे गृह संख्या : 5 उम्र : 53 लिंग : पुरुष	GCC1518042 फोटो उपलब्ध	24 निर्वाचक का नाम : सुब्बा धुर्वे पति का नाम: दर्शन धुर्वे गृह संख्या : 6 उम्र : 79 लिंग : महिला	WYX2345536 फोटो उपलब्ध
25 निर्वाचक का नाम : कनेश धुर्वे पिता का नाम: दर्शन धुर्वे गृह संख्या : 6 उम्र : 58 लिंग : पुरुष	GCC1518661 फोटो उपलब्ध	26 निर्वाचक का नाम : समोका उडके पति का नाम: साहेबलाल उडके गृह संख्या : 6 उम्र : 51 लिंग : महिला	WYX2484756 फोटो उपलब्ध	27 निर्वाचक का नाम : रमेश धुर्वे पिता का नाम: दर्शन धुर्वे गृह संख्या : 6 उम्र : 44 लिंग : पुरुष	WYX1399385 फोटो उपलब्ध
28 निर्वाचक का नाम : रामदयाल धुर्वे पिता का नाम: दर्शन धुर्वे गृह संख्या : 06 उम्र : 43 लिंग : पुरुष	WYX1399351 फोटो उपलब्ध	29 निर्वाचक का नाम : संगीता धुर्वे पिता का नाम: रामदयाल धुर्वे गृह संख्या : 06 उम्र : 38 लिंग : महिला	WYX1399377 फोटो उपलब्ध	30 निर्वाचक का नाम : अजय धुर्वे पिता का नाम: कणेश धुर्वे गृह संख्या : 6 उम्र : 22 लिंग : पुरुष	WYX2637726 फोटो उपलब्ध

31	WYX2345544	निर्वाचक का नाम : जुन्गी धुर्वे पिता का नाम: रोशन धुर्वे गृह संख्या : 7 उम्र : 69 लिंग : पुरुष	फोटो उपलब्ध	32	WYX2345551	निर्वाचक का नाम : सनोती धुर्वे पिता का नाम: जुन्गी धुर्वे गृह संख्या : 7 उम्र : 64 लिंग : महिला	फोटो उपलब्ध	33	WYX2047793	निर्वाचक का नाम : बसोडी धुर्वे पिता का नाम: जुन्गी उईके गृह संख्या : 07 उम्र : 33 लिंग : पुरुष	फोटो उपलब्ध
34	WYX2047777	निर्वाचक का नाम : भागा धुर्वे पिता का नाम: बसोडी धुर्वे गृह संख्या : 7 उम्र : 30 लिंग : महिला	फोटो उपलब्ध	35	WYX2717627	निर्वाचक का नाम : चिट्टू उईके पिता का नाम: सुक्कन उईके गृह संख्या : 7 उम्र : 29 लिंग : पुरुष	फोटो उपलब्ध	36	WYX2345577	निर्वाचक का नाम : महेन्द्र धुर्वे पिता का नाम: दम्मा धुर्वे गृह संख्या : 8 उम्र : 54 लिंग : पुरुष	फोटो उपलब्ध
37	WYX2345585	निर्वाचक का नाम : महादेव उडके पिता का नाम: दिवना उडके गृह संख्या : 8 उम्र : 51 लिंग : पुरुष	फोटो उपलब्ध	38	WYX2346435	निर्वाचक का नाम : औझे उडके पिता का नाम: महादेव उडके गृह संख्या : 8 उम्र : 48 लिंग : महिला	फोटो उपलब्ध	39	WYX1548411	निर्वाचक का नाम : सिजवन्ती धुर्वे पिता का नाम: लल्लू धुर्वे गृह संख्या : 8 उम्र : 35 लिंग : महिला	फोटो उपलब्ध
40	WYX2844694	निर्वाचक का नाम : मंती धुर्वे पिता का नाम: बल्लू धुर्वे धुर्वे गृह संख्या : 8 उम्र : 34 लिंग : महिला	फोटो उपलब्ध	41	WYX1399393	निर्वाचक का नाम : बल्लू धुर्वे पिता का नाम: महेन्द्र धुर्वे गृह संख्या : 8 उम्र : 33 लिंग : पुरुष	फोटो उपलब्ध	42	WYX1717305	निर्वाचक का नाम : लल्लू धुर्वे पिता का नाम: महेन्द्र धुर्वे गृह संख्या : 8 उम्र : 31 लिंग : पुरुष	फोटो उपलब्ध
43	WYX1102599	निर्वाचक का नाम : मंगू लाल वाडीवा पिता का नाम: देहल सिंग वाडीवा गृह संख्या : 10 उम्र : 74 लिंग : पुरुष	फोटो उपलब्ध	44	WYX1399419	निर्वाचक का नाम : अंजूलाल वाडिवा पिता का नाम: मंगलाल वेडिवा गृह संख्या : 10 उम्र : 40 लिंग : पुरुष	फोटो उपलब्ध	45	WYX2953982	निर्वाचक का नाम : प्रमिला धुर्वे पिता का नाम: सम्मूलाल धुर्वे गृह संख्या : 10 उम्र : 20 लिंग : महिला	फोटो उपलब्ध
46	WYX1717214	निर्वाचक का नाम : लिमचू बट्टी पिता का नाम: जुम्मन बट्टी गृह संख्या : 11 उम्र : 61 लिंग : पुरुष	फोटो उपलब्ध	47	WYX1717198	निर्वाचक का नाम : रमली बट्टी पिता का नाम: लिमचू बट्टी गृह संख्या : 11 उम्र : 56 लिंग : महिला	फोटो उपलब्ध	48	GCC1518679	निर्वाचक का नाम : भादू वाडीवा पिता का नाम: भंगी वाडीवा गृह संख्या : 11 उम्र : 52 लिंग : पुरुष	फोटो उपलब्ध
49	GCC1518802	निर्वाचक का नाम : सिरमंती वाडीवा पिता का नाम: भादू वाडीवा गृह संख्या : 11 उम्र : 49 लिंग : महिला	फोटो उपलब्ध	50	WYX1717180	निर्वाचक का नाम : बबलू वट्टी पिता का नाम: लिमचू बट्टी गृह संख्या : 11 उम्र : 36 लिंग : पुरुष	फोटो उपलब्ध	51	WYX1717230	निर्वाचक का नाम : अनीता बट्टी पिता का नाम: बबलू बट्टी गृह संख्या : 11 उम्र : 34 लिंग : महिला	फोटो उपलब्ध
52	WYX1717248	निर्वाचक का नाम : धनराज बट्टी पिता का नाम: लिमचू बट्टी गृह संख्या : 11 उम्र : 31 लिंग : पुरुष	फोटो उपलब्ध	53	WYX2841948	निर्वाचक का नाम : मुकेश वाडीवा पिता का नाम: भादू वाडीवा वाडीवा गृह संख्या : 11 उम्र : 28 लिंग : पुरुष	फोटो उपलब्ध	54	WYX2841971	निर्वाचक का नाम : मेथा वाडीवा पिता का नाम: मुकेश वाडीवा वाडीवा गृह संख्या : 11 उम्र : 24 लिंग : महिला	फोटो उपलब्ध
55	WYX2713766	निर्वाचक का नाम : आशिक वाडीवा पिता का नाम: जुग्गू वाडीवा गृह संख्या : 11 उम्र : 21 लिंग : पुरुष	फोटो उपलब्ध	56	WYX2346443	निर्वाचक का नाम : दसन वाडीवा पिता का नाम: मन्चू वाडीवा गृह संख्या : 12 उम्र : 64 लिंग : पुरुष	फोटो उपलब्ध	57	GCC1518687	निर्वाचक का नाम : सुमलीया वाडीवा पिता का नाम: दसन वाडीवा गृह संख्या : 12 उम्र : 61 लिंग : महिला	फोटो उपलब्ध
58	WYX1399443	निर्वाचक का नाम : सुखवती वाडिवा पिता का नाम: अंजूलाल वाडिवा गृह संख्या : 12 उम्र : 40 लिंग : महिला	फोटो उपलब्ध	59	WYX1399427	निर्वाचक का नाम : दिनेश वाडिवा पिता का नाम: दसन वाडिवा गृह संख्या : 12 उम्र : 37 लिंग : पुरुष	फोटो उपलब्ध	60	WYX1717271	निर्वाचक का नाम : बसता बाडिवा पिता का नाम: दशन बाडिवा गृह संख्या : 12 उम्र : 35 लिंग : महिला	फोटो उपलब्ध

61	WYX1399435	निर्वाचक का नाम : सविता वाडिवा पति का नाम: दिनेश वाडिवा गृह संख्या : 12 उम्र : 34 लिंग : महिला	फोटो उपलब्ध	62	WYX1630680	निर्वाचक का नाम : खेनवती वाडिवा पति का नाम: दीनू वाडीवा गृह संख्या : 12 उम्र : 31 लिंग : महिला	फोटो उपलब्ध	63	WYX1102615	निर्वाचक का नाम : रोशन परतेती पिता का नाम: चैतराम परतेती गृह संख्या : 13 उम्र : 70 लिंग : पुरुष	फोटो उपलब्ध
64	WYX1102623	निर्वाचक का नाम : रामकली परतेती पति का नाम: रोशन उडके गृह संख्या : 13 उम्र : 64 लिंग : महिला	फोटो उपलब्ध	65	WYX1399468	निर्वाचक का नाम : अनिल परतेती पिता का नाम: रोशन परतेती गृह संख्या : 13 उम्र : 41 लिंग : पुरुष	फोटो उपलब्ध	66	WYX1399476	निर्वाचक का नाम : सुनीता परतेती पति का नाम: अनिल उडके गृह संख्या : 13 उम्र : 40 लिंग : महिला	फोटो उपलब्ध
67	WYX1744432	निर्वाचक का नाम : कन्जु लाल परतेती पिता का नाम: फुदल परतेती गृह संख्या : 14 उम्र : 54 लिंग : पुरुष	फोटो उपलब्ध	68	WYX1744531	निर्वाचक का नाम : मुन्नी परतेती पति का नाम: कन्जु लाल परतेती गृह संख्या : 14 उम्र : 50 लिंग : महिला	फोटो उपलब्ध	69	WYX1102649	निर्वाचक का नाम : बुन्दा परतेती पति का नाम: लंगडू परतेती गृह संख्या : 15 उम्र : 71 लिंग : महिला	फोटो उपलब्ध
70	GCCQ1518406	निर्वाचक का नाम : चिंगु परतेती पिता का नाम: लंगडू परतेती गृह संख्या : 15 उम्र : 51 लिंग : पुरुष	फोटो उपलब्ध	71	GCCQ1518158	निर्वाचक का नाम : मुन्नी परतेती पति का नाम: परस परतेती गृह संख्या : 15 उम्र : 49 लिंग : महिला	फोटो उपलब्ध	72	GCCQ1518497	निर्वाचक का नाम : बिस्तोरी परतेती पति का नाम: भस्कु परतेती गृह संख्या : 16 उम्र : 47 लिंग : महिला	फोटो उपलब्ध
73	WYX1602366	निर्वाचक का नाम : सुनिया धुर्वे पति का नाम: पिन्टू धुर्वे गृह संख्या : 16 उम्र : 37 लिंग : महिला	फोटो उपलब्ध	74	WYX2079689	निर्वाचक का नाम : दीपक परतेती पिता का नाम: भस्कु परतेती गृह संख्या : 16 उम्र : 26 लिंग : पुरुष	फोटो उपलब्ध	75	WYX2844736	निर्वाचक का नाम : रवनवती परतेती पिता का नाम: भस्कु परतेती परतेती गृह संख्या : 16 उम्र : 23 लिंग : महिला	फोटो उपलब्ध
76	WYX2844835	निर्वाचक का नाम : सिपक परतेती पिता का नाम: भस्कु परतेती परतेती गृह संख्या : 16 उम्र : 21 लिंग : पुरुष	फोटो उपलब्ध	77	WYX1102656	निर्वाचक का नाम : जुगला परतेती पिता का नाम: बल्ला परतेती गृह संख्या : 17 उम्र : 98 लिंग : पुरुष	फोटो उपलब्ध	78	WYX1548312	निर्वाचक का नाम : घनसू परतेती पिता का नाम: बल्ला परतेती गृह संख्या : 17 उम्र : 58 लिंग : पुरुष	फोटो उपलब्ध
79	WYX1712447	निर्वाचक का नाम : सविता परतेती पिता का नाम: बल्ला परतेती गृह संख्या : 17 उम्र : 51 लिंग : महिला	फोटो उपलब्ध	80	WYX1548437	निर्वाचक का नाम : कलसी परतेती पति का नाम: जुबला परतेती गृह संख्या : 17 उम्र : 43 लिंग : महिला	फोटो उपलब्ध	81	WYX1712439	निर्वाचक का नाम : राजकुमार परतेती पिता का नाम: बल्ला परतेती गृह संख्या : 17 उम्र : 37 लिंग : पुरुष	फोटो उपलब्ध
82	WYX1712454	निर्वाचक का नाम : रुद्रो परतेती पति का नाम: राजकुमार परतेती गृह संख्या : 17 उम्र : 33 लिंग : महिला	फोटो उपलब्ध	83	GCCQ1518604	निर्वाचक का नाम : मटको धुर्वे पति का नाम: लिमचू धुर्वे गृह संख्या : 19 उम्र : 68 लिंग : महिला	फोटो उपलब्ध	84	WYX1399492	निर्वाचक का नाम : प्रेमवती धुर्वे पति का नाम: लिमचू धुर्वे गृह संख्या : 19 उम्र : 43 लिंग : महिला	फोटो उपलब्ध
85	WYX1399484	निर्वाचक का नाम : सिनकू धुर्वे पिता का नाम: लिमचू धुर्वे गृह संख्या : 19 उम्र : 38 लिंग : पुरुष	फोटो उपलब्ध	86	WYX1712520	निर्वाचक का नाम : बबलू धुर्वे पिता का नाम: लिमचू धुर्वे गृह संख्या : 19 उम्र : 36 लिंग : पुरुष	फोटो उपलब्ध	87	WYX1548403	निर्वाचक का नाम : संगीता धुर्वे पति का नाम: सिनकू धुर्वे गृह संख्या : 19 उम्र : 36 लिंग : महिला	फोटो उपलब्ध
88	WYX1712470	निर्वाचक का नाम : अनीता पति का नाम: बबलू गृह संख्या : 19 उम्र : 33 लिंग : महिला	फोटो उपलब्ध	89	WYX2346476	निर्वाचक का नाम : मन्ती धुर्वे पति का नाम: गोरेलाल धुर्वे गृह संख्या : 20 उम्र : 59 लिंग : महिला	फोटो उपलब्ध	90	WYX1399500	निर्वाचक का नाम : भोजूलाल धुर्वे पिता का नाम: गोरेलाल धुर्वे गृह संख्या : 20 उम्र : 39 लिंग : पुरुष	फोटो उपलब्ध

91	WYX1399518	निर्वाचक का नाम : मंगलवती धुर्वे पति का नाम: भोजूलाल धुर्वे गृह संख्या : 20 उम्र : 37 लिंग : महिला	फोटो उपलब्ध	92	WYX1963164	निर्वाचक का नाम : निशा धुर्वे पति का नाम: रामकिशन धुर्वे गृह संख्या : 20 उम्र : 32 लिंग : महिला	फोटो उपलब्ध	93	WYX1963214	निर्वाचक का नाम : रामकिशन धुर्वे पति का नाम: गोरेलाल धुर्वे गृह संख्या : 20 उम्र : 26 लिंग : पुरुष	फोटो उपलब्ध
94	GCCQ1518851	निर्वाचक का नाम : भोंदूलाल धुर्वे पिता का नाम: कुन्जी धुर्वे गृह संख्या : 21 उम्र : 69 लिंग : पुरुष	फोटो उपलब्ध	95	GCCQ1518463	निर्वाचक का नाम : गोदी धुर्वे पति का नाम: भोंदूलाल धुर्वे गृह संख्या : 21 उम्र : 65 लिंग : महिला	फोटो उपलब्ध	96	WYX0920819	निर्वाचक का नाम : झनकलाल धुर्वे पिता का नाम: झिंग्गू धुर्वे गृह संख्या : 21 उम्र : 43 लिंग : पुरुष	फोटो उपलब्ध
97	GCCQ1517846	निर्वाचक का नाम : शम्भूलाल धुर्वे पिता का नाम: भोंदूलाल धुर्वे गृह संख्या : 21 उम्र : 41 लिंग : पुरुष	फोटो उपलब्ध	98	WYX1569144	निर्वाचक का नाम : झमकड धुर्वे पिता का नाम: भोंदूलाल धुर्वे गृह संख्या : 21 उम्र : 41 लिंग : पुरुष	फोटो उपलब्ध	99	GCCQ1518620	निर्वाचक का नाम : श्यामकलीधुर्वे पति का नाम: झनकलालधुर्वे गृह संख्या : 21 उम्र : 39 लिंग : महिला	फोटो उपलब्ध
100	GCCQ1517903	निर्वाचक का नाम : कमला धुर्वे पति का नाम: शम्भूलाल धुर्वे गृह संख्या : 21 उम्र : 39 लिंग : महिला	फोटो उपलब्ध	101	WYX1548387	निर्वाचक का नाम : रसबन्ती धुर्वे पति का नाम: झमकड धुर्वे गृह संख्या : 21 उम्र : 39 लिंग : महिला	फोटो उपलब्ध	102	WYX1602457	निर्वाचक का नाम : मुन्नालाल धुर्वे पिता का नाम: भोंदू धुर्वे गृह संख्या : 21 उम्र : 33 लिंग : पुरुष	फोटो उपलब्ध
103	WYX2345858	निर्वाचक का नाम : बुदिया धुर्वे पति का नाम: झिंग्गू धुर्वे गृह संख्या : 22 उम्र : 61 लिंग : महिला	फोटो उपलब्ध	104	WYX2637494	निर्वाचक का नाम : किसंती धुर्वे पति का नाम: बबलू धुर्वे गृह संख्या : 22 उम्र : 34 लिंग : महिला	फोटो उपलब्ध	105	WYX2079135	निर्वाचक का नाम : बबलू धुर्वे पिता का नाम: खून्सू धुर्वे गृह संख्या : 22 उम्र : 27 लिंग : पुरुष	फोटो उपलब्ध
106	WYX2782167	निर्वाचक का नाम : जीवतुलाल धुर्वे पिता का नाम: रामजी धुर्वे गृह संख्या : 22 उम्र : 23 लिंग : पुरुष	फोटो उपलब्ध	107	WYX2345866	निर्वाचक का नाम : मिल्ला धुर्वे पति का नाम: फुन्दन धुर्वे गृह संख्या : 23 उम्र : 61 लिंग : महिला	फोटो उपलब्ध	108	WYX1489558	निर्वाचक का नाम : झबुलाल धुर्वे पिता का नाम: मिल्ला धुर्वे गृह संख्या : 23 उम्र : 48 लिंग : पुरुष	फोटो उपलब्ध
109	WYX1712488	निर्वाचक का नाम : सोमती धुर्वे पति का नाम: बलवीर धुर्वे गृह संख्या : 23 उम्र : 38 लिंग : महिला	फोटो उपलब्ध	110	WYX1602465	निर्वाचक का नाम : कैलाश धुर्वे पिता का नाम: फुन्दन धुर्वे गृह संख्या : 23 उम्र : 37 लिंग : पुरुष	फोटो उपलब्ध	111	WYX1489467	निर्वाचक का नाम : बलवीर धुर्वे माता का नाम: मिल्ला धुर्वे गृह संख्या : 23 उम्र : 35 लिंग : पुरुष	फोटो उपलब्ध
112	WYX2637718	निर्वाचक का नाम : अजय उईके पिता का नाम: सुकार्जाल उईके गृह संख्या : 23 उम्र : 23 लिंग : पुरुष	फोटो उपलब्ध	113	WYX2345890	निर्वाचक का नाम : फुन्देलाल धुर्वे पिता का नाम: झमरत धुर्वे गृह संख्या : 24 उम्र : 57 लिंग : पुरुष	फोटो उपलब्ध	114	WYX0920825	निर्वाचक का नाम : रुन्दो धुर्वे पति का नाम: फुन्देलाल गृह संख्या : 24 उम्र : 53 लिंग : महिला	फोटो उपलब्ध
115	WYX1712462	निर्वाचक का नाम : सुगन धुर्वे पति का नाम: कैलाश धुर्वे गृह संख्या : 24 उम्र : 36 लिंग : महिला	फोटो उपलब्ध	116	WYX2345924	निर्वाचक का नाम : सगनी धुर्वे पति का नाम: मदन धुर्वे गृह संख्या : 25 उम्र : 69 लिंग : महिला	फोटो उपलब्ध	117	WYX1399534	निर्वाचक का नाम : फूलवती धुर्वे पति का नाम: रामलाल धुर्वे गृह संख्या : 25 उम्र : 41 लिंग : महिला	फोटो उपलब्ध
118	WYX1602374	निर्वाचक का नाम : सकरवती धुर्वे पति का नाम: हरिराम धुर्वे गृह संख्या : 25 उम्र : 41 लिंग : महिला	फोटो उपलब्ध	119	WYX1102664	निर्वाचक का नाम : धानू धुर्वे पिता का नाम: मादर धुर्वे गृह संख्या : 26 उम्र : 48 लिंग : पुरुष	फोटो उपलब्ध	120	WYX2958528	निर्वाचक का नाम : रवींद्र सिंह धुर्वे पिता का नाम: सम्भूलाल धुर्वे गृह संख्या : 26 उम्र : 21 लिंग : पुरुष	फोटो उपलब्ध

121 निर्वाचक का नाम : फुन्दो धुर्वे पति का नाम: झाड़ू धुर्वे गृह संख्या : 28 उम्र : 62 लिंग : महिला	WYX2346013 फोटो उपलब्ध	122 निर्वाचक का नाम : कम्मू धुर्वे पिता का नाम: रामू धुर्वे गृह संख्या : 29 उम्र : 54 लिंग : पुरुष	GCCQ1518810 फोटो उपलब्ध	123 निर्वाचक का नाम : सुकवती धुर्वे पति का नाम: कम्मू धुर्वे गृह संख्या : 29 उम्र : 47 लिंग : महिला	WYX0920830 फोटो उपलब्ध
124 निर्वाचक का नाम : सीनवलाल धुर्वे पिता का नाम: कम्मू धुर्वे गृह संख्या : 29 उम्र : 24 लिंग : पुरुष	WYX2637668 फोटो उपलब्ध	125 निर्वाचक का नाम : ढिमरा धुर्वे पिता का नाम: मडडी धुर्वे गृह संख्या : 30 उम्र : 99 लिंग : पुरुष	GCCQ0248021 फोटो उपलब्ध	126 निर्वाचक का नाम : नन्दन धुर्वे पिता का नाम: ढिमरा धुर्वे गृह संख्या : 30 उम्र : 55 लिंग : पुरुष	GCCQ1518356 फोटो उपलब्ध
127 निर्वाचक का नाम : बुटना धुर्वे पति का नाम: नन्दन धुर्वे गृह संख्या : 30 उम्र : 53 लिंग : महिला	GCCQ0248054 फोटो उपलब्ध	128 निर्वाचक का नाम : फुला धुर्वे पिता का नाम: ढिमरा धुर्वे गृह संख्या : 30 उम्र : 49 लिंग : महिला	WYX2346047 फोटो उपलब्ध	129 निर्वाचक का नाम : पिटू धुर्वे पिता का नाम: नंदन धुर्वे गृह संख्या : 30 उम्र : 35 लिंग : पुरुष	WYX1630656 फोटो उपलब्ध
130 निर्वाचक का नाम : मुकेश धुर्वे पिता का नाम: नंदन धुर्वे गृह संख्या : 30 उम्र : 31 लिंग : पुरुष	WYX2473288 फोटो उपलब्ध	131 निर्वाचक का नाम : मेधा वाड़िवा पति का नाम: मुकेश वाड़िवा गृह संख्या : 30 उम्र : 24 लिंग : महिला	WYX2782217 फोटो उपलब्ध	132 निर्वाचक का नाम : बबिता धुर्वे पति का नाम: मुन्नालाल धुर्वे गृह संख्या : 30/1 उम्र : 29 लिंग : महिला	WYX2782084 फोटो उपलब्ध
133 निर्वाचक का नाम : झूमली धुर्वे पति का नाम: ओझा धुर्वे गृह संख्या : 31 उम्र : 84 लिंग : महिला	GCCQ1518794 फोटो उपलब्ध	134 निर्वाचक का नाम : संगीता धुर्वे पति का नाम: भादू धुर्वे गृह संख्या : 31 उम्र : 35 लिंग : महिला	WYX0999953 फोटो उपलब्ध	135 निर्वाचक का नाम : रंगी धुर्वे पति का नाम: दूरजन धुर्वे गृह संख्या : 32 उम्र : 81 लिंग : महिला	WYX2116390 फोटो उपलब्ध
136 निर्वाचक का नाम : रेखा धुर्वे पति का नाम: साहूलाल धुर्वे गृह संख्या : 32 उम्र : 44 लिंग : महिला	WYX0999987 फोटो उपलब्ध	137 निर्वाचक का नाम : साहूलाल धुर्वे पिता का नाम: मुन्शीलाल धुर्वे गृह संख्या : 32 उम्र : 40 लिंग : पुरुष	GCCQ1518885 फोटो उपलब्ध	138 निर्वाचक का नाम : कुंवरलाल धुर्वे पिता का नाम: मुंशीलाल धुर्वे गृह संख्या : 32 उम्र : 37 लिंग : पुरुष	WYX0999961 फोटो उपलब्ध
139 निर्वाचक का नाम : साबू लाल धुर्वे पिता का नाम: छोटेलाल धुर्वे गृह संख्या : 33 उम्र : 54 लिंग : पुरुष	GCCQ1519008 फोटो उपलब्ध	140 निर्वाचक का नाम : सुगबती धुर्वे पति का नाम: साबू लाल धुर्वे गृह संख्या : 33 उम्र : 52 लिंग : महिला	WYX1102672 फोटो उपलब्ध	141 निर्वाचक का नाम : खुन्शुलाल धुर्वे पिता का नाम: चुन्नीलाल धुर्वे गृह संख्या : 34 उम्र : 56 लिंग : पुरुष	WYX0999995 फोटो उपलब्ध
142 निर्वाचक का नाम : बल्लू धुर्वे माता का नाम: सगौना धुर्वे गृह संख्या : 34 उम्र : 51 लिंग : पुरुष	WYX1712512 फोटो उपलब्ध	143 निर्वाचक का नाम : सतीश पंदराम पिता का नाम: धानू पंदराम पंदराम गृह संख्या : 34 उम्र : 24 लिंग : पुरुष	WYX2839256 फोटो उपलब्ध	144 निर्वाचक का नाम : प्रमिला पंन्द्राम पति का नाम: सतीश पंदराम पंदराम गृह संख्या : 34 उम्र : 21 लिंग : महिला	WYX2839405 फोटो उपलब्ध
145 निर्वाचक का नाम : दिलीप धुर्वे पिता का नाम: खुन्शुलाल धुर्वे धुर्वे गृह संख्या : 34 उम्र : 21 लिंग : पुरुष	WYX2844942 फोटो उपलब्ध	146 निर्वाचक का नाम : समीया उडके पति का नाम: अनक उडके गृह संख्या : 35 उम्र : 76 लिंग : महिला	GCCQ1518422 फोटो उपलब्ध	147 निर्वाचक का नाम : मनक उडके पिता का नाम: मन्तू उडके गृह संख्या : 35 उम्र : 69 लिंग : पुरुष	GCCQ1518448 फोटो उपलब्ध
148 निर्वाचक का नाम : सुशीला उडके पति का नाम: मनक उडके गृह संख्या : 35 उम्र : 67 लिंग : महिला	GCCQ1518455 फोटो उपलब्ध	149 निर्वाचक का नाम : बिस राम उडके पिता का नाम: मन्तू उडके गृह संख्या : 35 उम्र : 64 लिंग : पुरुष	GCCQ1518414 फोटो उपलब्ध	150 निर्वाचक का नाम : विमला उडके पति का नाम: बिसराम उडके उडके गृह संख्या : 35 उम्र : 59 लिंग : महिला	WYX2838555 फोटो उपलब्ध

151	WYX1548338	निर्वाचक का नाम : वीरू उईके पिता का नाम: मनकर उईके गृह संख्या : 035 उम्र : 45 लिंग : पुरुष	फोटो उपलब्ध	152	WYX1548346	निर्वाचक का नाम : रामबती उईके पिता का नाम: वीरू उईके गृह संख्या : 035 उम्र : 42 लिंग : महिला	फोटो उपलब्ध	153	WYX1691021	निर्वाचक का नाम : मनोज उईके पिता का नाम: मनक उईके गृह संख्या : 35 उम्र : 34 लिंग : पुरुष	फोटो उपलब्ध
154	WYX1712504	निर्वाचक का नाम : बसंत उईके पिता का नाम: मनकर उईके गृह संख्या : 35 उम्र : 33 लिंग : पुरुष	फोटो उपलब्ध	155	WYX2962330	निर्वाचक का नाम : कल्पना धुर्वे पिता का नाम: नितेशकुमार धुर्वे गृह संख्या : 35 उम्र : 33 लिंग : महिला	फोटो उपलब्ध	156	WYX1602291	निर्वाचक का नाम : सुब्बा उईके पिता का नाम: बसन्त उईके गृह संख्या : 35 उम्र : 32 लिंग : महिला	फोटो उपलब्ध
157	WYX2047967	निर्वाचक का नाम : समलबती उईके पिता का नाम: मनोज उईके गृह संख्या : 35 उम्र : 29 लिंग : महिला	फोटो उपलब्ध	158	WYX2838837	निर्वाचक का नाम : शीलावती उईके पिता का नाम: मनक उईके उईके गृह संख्या : 35 उम्र : 23 लिंग : महिला	फोटो उपलब्ध	159	GCQ1518877	निर्वाचक का नाम : कालेश पन्द्राम पिता का नाम: धानू पन्द्राम गृह संख्या : 36 उम्र : 57 लिंग : महिला	फोटो उपलब्ध
160	WYX1399542	निर्वाचक का नाम : दिनेश पन्द्राम पिता का नाम: धानू पन्द्राम गृह संख्या : 36 उम्र : 36 लिंग : पुरुष	फोटो उपलब्ध	161	WYX1399526	निर्वाचक का नाम : दिनकर पन्द्राम पिता का नाम: धानू पन्द्राम गृह संख्या : 36 उम्र : 35 लिंग : पुरुष	फोटो उपलब्ध	162	WYX1399559	निर्वाचक का नाम : रजवन्ती परतेती पिता का नाम: दिनेश परतेती गृह संख्या : 36 उम्र : 34 लिंग : महिला	फोटो उपलब्ध
163	WYX1602358	निर्वाचक का नाम : रामबाई पन्द्राम पिता का नाम: दिनकर पन्द्राम गृह संख्या : 36 उम्र : 32 लिंग : महिला	फोटो उपलब्ध	164	WYX2346062	निर्वाचक का नाम : राम लाल धुर्वे पिता का नाम: गंगन धुर्वे गृह संख्या : 37 उम्र : 74 लिंग : पुरुष	फोटो उपलब्ध	165	WYX2346112	निर्वाचक का नाम : सगुना धुर्वे पिता का नाम: राम लाल धुर्वे गृह संख्या : 37 उम्र : 69 लिंग : महिला	फोटो उपलब्ध
166	GCQ0248245	निर्वाचक का नाम : कोदू धुर्वे धुर्वे पिता का नाम: राम लाल धुर्वे गृह संख्या : 37 उम्र : 47 लिंग : पुरुष	फोटो उपलब्ध	167	WYX0620443	निर्वाचक का नाम : लोदू धुर्वे पिता का नाम: रामलाल धुर्वे गृह संख्या : 37 उम्र : 46 लिंग : पुरुष	फोटो उपलब्ध	168	GCQ1518927	निर्वाचक का नाम : भूले धुर्वे पिता का नाम: कोदूलाल धुर्वे गृह संख्या : 37 उम्र : 46 लिंग : महिला	फोटो उपलब्ध
169	GCQ1518919	निर्वाचक का नाम : मालो धुर्वे पिता का नाम: लोदू धुर्वे गृह संख्या : 37 उम्र : 45 लिंग : महिला	फोटो उपलब्ध	170	WYX1102417	निर्वाचक का नाम : अंतलाल धुर्वे पिता का नाम: रामलाल धुर्वे गृह संख्या : 37 उम्र : 39 लिंग : पुरुष	फोटो उपलब्ध	171	WYX1569128	निर्वाचक का नाम : शांता धुर्वे पिता का नाम: अन्तलाल धुर्वे गृह संख्या : 37 उम्र : 37 लिंग : महिला	फोटो उपलब्ध
172	WYX2638286	निर्वाचक का नाम : सोनी धुर्वे पिता का नाम: कोदू धुर्वे गृह संख्या : 37 उम्र : 27 लिंग : महिला	फोटो उपलब्ध	173	WYX2638302	निर्वाचक का नाम : सरस्वती धुर्वे पिता का नाम: लोदू धुर्वे गृह संख्या : 37 उम्र : 24 लिंग : महिला	फोटो उपलब्ध	174	WYX2638260	निर्वाचक का नाम : सन्जली धुर्वे पिता का नाम: कोदू धुर्वे गृह संख्या : 37 उम्र : 22 लिंग : पुरुष	फोटो उपलब्ध
175	WYX2637510	निर्वाचक का नाम : दिवालिस धुर्वे पिता का नाम: लोदू धुर्वे गृह संख्या : 37 उम्र : 22 लिंग : पुरुष	फोटो उपलब्ध	176	WYX1102706	निर्वाचक का नाम : रामजी धुर्वे पिता का नाम: किसन धुर्वे गृह संख्या : 38 उम्र : 59 लिंग : पुरुष	फोटो उपलब्ध	177	WYX2346138	निर्वाचक का नाम : सुमली धुर्वे पिता का नाम: रामजी धुर्वे गृह संख्या : 38 उम्र : 57 लिंग : महिला	फोटो उपलब्ध
178	GCQ1518836	निर्वाचक का नाम : रामा धुर्वे पिता का नाम: किसन धुर्वे गृह संख्या : 38 उम्र : 54 लिंग : पुरुष	फोटो उपलब्ध	179	WYX1717289	निर्वाचक का नाम : अनिल धुर्वे पिता का नाम: रामजी धुर्वे गृह संख्या : 38 उम्र : 34 लिंग : पुरुष	फोटो उपलब्ध	180	WYX2560654	निर्वाचक का नाम : सनीता धुर्वे पिता का नाम: विनोद धुर्वे गृह संख्या : 38 उम्र : 33 लिंग : महिला	फोटो उपलब्ध

181 निर्वाचक का नाम : सुशीला धुर्वे पति का नाम: अनिल धुर्वे गृह संख्या : 38 उम्र : 31 लिंग : महिला	WYX1717297 फोटो उपलब्ध	182 निर्वाचक का नाम : दीनू धुर्वे पिता का नाम: रामजी धुर्वे गृह संख्या : 38 उम्र : 26 लिंग : पुरुष	WYX2079911 फोटो उपलब्ध	183 निर्वाचक का नाम : शान्ता धुर्वे पति का नाम: नन्दी लाल धुर्वे गृह संख्या : 39 उम्र : 67 लिंग : महिला	GCQ1519065 फोटो उपलब्ध
184 निर्वाचक का नाम : सूरज राम धुर्वे पिता का नाम: रन्जी धुर्वे गृह संख्या : 39 उम्र : 64 लिंग : पुरुष	GCQ1519081 फोटो उपलब्ध	185 निर्वाचक का नाम : मनाबती धुर्वे पति का नाम: सूरज लाल धुर्वे गृह संख्या : 39 उम्र : 59 लिंग : महिला	GCQ1519073 फोटो उपलब्ध	186 निर्वाचक का नाम : रैयवंती परतेती पति का नाम: मंगल परतेती गृह संख्या : 40 उम्र : 28 लिंग : महिला	WYX2079549 फोटो उपलब्ध
187 निर्वाचक का नाम : सूरज लाल वाडीवा पिता का नाम: सुम्नर वाडीवा गृह संख्या : 41 उम्र : 64 लिंग : पुरुष	GCQ1518869 फोटो उपलब्ध	188 निर्वाचक का नाम : रुख्मी वाडीवा पति का नाम: सूरज लाल वाडीवा गृह संख्या : 41 उम्र : 59 लिंग : महिला	GCQ1518372 फोटो उपलब्ध	189 निर्वाचक का नाम : बस्तूलाल वाडिवा पिता का नाम: सूरजलाल वाडिवा गृह संख्या : 41 उम्र : 37 लिंग : पुरुष	WYX1399567 फोटो उपलब्ध
190 निर्वाचक का नाम : दुर्गा वाडिवा पति का नाम: बस्तूलाल वाडिवा गृह संख्या : 41 उम्र : 34 लिंग : महिला	WYX1399575 फोटो उपलब्ध	191 निर्वाचक का नाम : सुखमन वाडिवा पिता का नाम: सूरजलाल वाडिवा वाडिवा गृह संख्या : 41 उम्र : 29 लिंग : पुरुष	WYX2935757 फोटो उपलब्ध	192 निर्वाचक का नाम : रामबती तुमडाम पति का नाम: राम चरण तुमडाम गृह संख्या : 42 उम्र : 61 लिंग : महिला	WYX0620427 फोटो उपलब्ध
193 निर्वाचक का नाम : परस परतेती पिता का नाम: लंगडू परतेती गृह संख्या : 42 उम्र : 48 लिंग : पुरुष	WYX2904597 फोटो उपलब्ध	194 निर्वाचक का नाम : आशाराम तुमडाम पिता का नाम: रामचरण तुमडाम गृह संख्या : 42 उम्र : 44 लिंग : पुरुष	GCQ1518844 फोटो उपलब्ध	195 निर्वाचक का नाम : अर्जना तुमडाम पति का नाम: आशाराम तुमडाम गृह संख्या : 42 उम्र : 42 लिंग : महिला	GCQ1518349 फोटो उपलब्ध
196 निर्वाचक का नाम : आवती उईके पति का नाम: सोनू उईके गृह संख्या : 42 उम्र : 26 लिंग : महिला	WYX2047629 फोटो उपलब्ध	197 निर्वाचक का नाम : रितेश परतेती पिता का नाम: परस परतेती गृह संख्या : 42 उम्र : 24 लिंग : पुरुष	WYX2872778 फोटो उपलब्ध	198 निर्वाचक का नाम : निकिता तुमडाम पिता का नाम: आशाराम तुमडाम तुमडाम गृह संख्या : 42 उम्र : 21 लिंग : महिला	WYX2938983 फोटो उपलब्ध
199 निर्वाचक का नाम : मंगलू तुमडाम पिता का नाम: पूरन तुमडाम गृह संख्या : 43 उम्र : 59 लिंग : पुरुष	GCQ1518828 फोटो उपलब्ध	200 निर्वाचक का नाम : साकबती तुमडाम पति का नाम: मंगलू तुमडाम गृह संख्या : 43 उम्र : 57 लिंग : महिला	GCQ1518703 फोटो उपलब्ध	201 निर्वाचक का नाम : रामेश्वर उईके पिता का नाम: मंगलू उईके गृह संख्या : 43 उम्र : 24 लिंग : पुरुष	WYX2638187 फोटो उपलब्ध
202 निर्वाचक का नाम : सन्तो तुमडाम पति का नाम: किशोरीलाल तुमडाम गृह संख्या : 44 उम्र : 67 लिंग : महिला	GCQ1518471 फोटो उपलब्ध	203 निर्वाचक का नाम : किस्तोरी धुर्वे पति का नाम: मजू धुर्वे गृह संख्या : 44 उम्र : 44 लिंग : महिला	WYX1103084 फोटो उपलब्ध	204 निर्वाचक का नाम : मंजू धुर्वे पिता का नाम: सावन्या धुर्वे गृह संख्या : 44 उम्र : 37 लिंग : पुरुष	WYX1103076 फोटो उपलब्ध
205 निर्वाचक का नाम : राजू तुमडाम पिता का नाम: किशोरीलाल तुमडाम गृह संख्या : 44 उम्र : 36 लिंग : पुरुष	WYX1103068 फोटो उपलब्ध	206 निर्वाचक का नाम : सुकलवती तुमडाम पति का नाम: राजेश तुमडाम गृह संख्या : 44 उम्र : 32 लिंग : महिला	WYX1569110 फोटो उपलब्ध	207 निर्वाचक का नाम : सुभाष उडके पिता का नाम: किशोरी लाल उडके गृह संख्या : 44 उम्र : 30 लिंग : पुरुष	WYX1691070 फोटो उपलब्ध
208 निर्वाचक का नाम : मोनिका तुमडाम पति का नाम: राजू तुमडाम तुमडाम गृह संख्या : 44 उम्र : 30 लिंग : महिला	WYX2838480 फोटो उपलब्ध	209 निर्वाचक का नाम : रेखा तुमडाम पति का नाम: सुभाष तुमडाम गृह संख्या : 44 उम्र : 26 लिंग : महिला	WYX2047603 फोटो उपलब्ध	210 निर्वाचक का नाम : संदीप उडके पिता का नाम: किशोरी उडके गृह संख्या : 44 उम्र : 26 लिंग : पुरुष	WYX2563864 फोटो उपलब्ध

211 निर्वाचक का नाम : रमेश धुर्वे धुर्वे पिता का नाम: झिंगर्या धुर्वे गृह संख्या : 45 उम्र : 40 लिंग : पुरुष	WYX0620401 फोटो उपलब्ध	212 निर्वाचक का नाम : फूलवन्ती धुर्वे पिता का नाम: रमेश धुर्वे गृह संख्या : 45 उम्र : 35 लिंग : महिला	WYX1103092 फोटो उपलब्ध	213 निर्वाचक का नाम : उमेश धुर्वे पिता का नाम: झिंगारिया धुर्वे गृह संख्या : 45 उम्र : 34 लिंग : पुरुष	WYX1691039 फोटो उपलब्ध
214 निर्वाचक का नाम : रून्दो धुर्वे पिता का नाम: सहाबी धुर्वे गृह संख्या : 46 उम्र : 50 लिंग : महिला	WYX1602317 फोटो उपलब्ध	215 निर्वाचक का नाम : सहाबी धुर्वे पिता का नाम: बोमल्या गृह संख्या : 46 उम्र : 47 लिंग : पुरुष	WYX0920851 फोटो उपलब्ध	216 निर्वाचक का नाम : सुखनंदन धुर्वे पिता का नाम: बोमल्या धुर्वे गृह संख्या : 46 उम्र : 43 लिंग : पुरुष	WYX2079580 फोटो उपलब्ध
217 निर्वाचक का नाम : अनिता धुर्वे पिता का नाम: सुखनंदन धुर्वे गृह संख्या : 46 उम्र : 39 लिंग : महिला	WYX2079606 फोटो उपलब्ध	218 निर्वाचक का नाम : सुनीता धुर्वे पिता का नाम: सुखनंदन धुर्वे गृह संख्या : 46 उम्र : 38 लिंग : महिला	WYX2047595 फोटो उपलब्ध	219 निर्वाचक का नाम : गोलू धुर्वे पिता का नाम: बोमल्या धुर्वे गृह संख्या : 46 उम्र : 35 लिंग : पुरुष	WYX1399583 फोटो उपलब्ध
220 निर्वाचक का नाम : अशोक धुर्वे पिता का नाम: साहबी धुर्वे गृह संख्या : 46 उम्र : 24 लिंग : पुरुष	WYX2563799 फोटो उपलब्ध	221 निर्वाचक का नाम : नीता धुर्वे पिता का नाम: अशोक धुर्वे धुर्वे गृह संख्या : 46 उम्र : 23 लिंग : महिला	WYX2838605 फोटो उपलब्ध	222 निर्वाचक का नाम : आलू धुर्वे पिता का नाम: मन्सू लाल धुर्वे गृह संख्या : 47 उम्र : 52 लिंग : महिला	GCQ1518380 फोटो उपलब्ध
223 निर्वाचक का नाम : घन श्याम धुर्वे पिता का नाम: उज्जन धुर्वे गृह संख्या : 47 उम्र : 48 लिंग : पुरुष	WYX1102722 फोटो उपलब्ध	224 निर्वाचक का नाम : सरोज धुर्वे पिता का नाम: मंगल धुर्वे गृह संख्या : 47 उम्र : 36 लिंग : महिला	WYX2593796 फोटो उपलब्ध	225 निर्वाचक का नाम : अनिता धुर्वे पिता का नाम: सुमरलाल धुर्वे गृह संख्या : 47 उम्र : 35 लिंग : महिला	WYX2047587 फोटो उपलब्ध
226 निर्वाचक का नाम : सुकरलाल धुर्वे पिता का नाम: मन्सूलाल धुर्वे गृह संख्या : 47 उम्र : 34 लिंग : पुरुष	WYX1399609 फोटो उपलब्ध	227 निर्वाचक का नाम : मंगल धुर्वे पिता का नाम: मन्सू लाल धुर्वे गृह संख्या : 47 उम्र : 33 लिंग : पुरुष	WYX1399591 फोटो उपलब्ध	228 निर्वाचक का नाम : पप्पू धुर्वे पिता का नाम: आलू धुर्वे गृह संख्या : 47 उम्र : 22 लिंग : पुरुष	WYX2638138 फोटो उपलब्ध
229 निर्वाचक का नाम : जुगरातवाडीबा पिता का नाम: सुकरसिंगवाडीबा गृह संख्या : 48 उम्र : 42 लिंग : पुरुष	GCQ1518331 फोटो उपलब्ध	230 निर्वाचक का नाम : इतुलाल धुर्वे पिता का नाम: साबूलाल धुर्वे गृह संख्या : 48 उम्र : 24 लिंग : पुरुष	WYX2637502 फोटो उपलब्ध	231 निर्वाचक का नाम : झिंगो उडके पिता का नाम: बब्बू उडके गृह संख्या : 48/क उम्र : 81 लिंग : महिला	GCQ1519271 फोटो उपलब्ध
232 निर्वाचक का नाम : मंगल धुर्वे पिता का नाम: जुगरसा धुर्वे गृह संख्या : 49 उम्र : 29 लिंग : पुरुष	WYX1744556 फोटो उपलब्ध	233 निर्वाचक का नाम : भादू पिता का नाम: नरू गृह संख्या : 50 उम्र : 51 लिंग : पुरुष	GCQ1006246 फोटो उपलब्ध	234 निर्वाचक का नाम : मिनका तुमडाम पिता का नाम: बहादुर गृह संख्या : 50 उम्र : 49 लिंग : महिला	WYX0920867 फोटो उपलब्ध
235 निर्वाचक का नाम : महेश तुमडाम पिता का नाम: भादू तुमडाम तुमडाम गृह संख्या : 50 उम्र : 24 लिंग : पुरुष	WYX2844629 फोटो उपलब्ध	236 निर्वाचक का नाम : रामरती धुर्वे पिता का नाम: कमशीलाल धुर्वे गृह संख्या : 52 उम्र : 51 लिंग : महिला	GCQ1518315 फोटो उपलब्ध	237 निर्वाचक का नाम : दिनेश धुर्वे पिता का नाम: कमसी लाल धुर्वे गृह संख्या : 52 उम्र : 35 लिंग : पुरुष	WYX1804467 फोटो उपलब्ध
238 निर्वाचक का नाम : दिनेश धुर्वे पिता का नाम: कम्मू धुर्वे गृह संख्या : 52 उम्र : 32 लिंग : पुरुष	WYX1399617 फोटो उपलब्ध	239 निर्वाचक का नाम : मनक धुर्वे पिता का नाम: दर्शन धुर्वे गृह संख्या : 53 उम्र : 51 लिंग : पुरुष	GCQ1518653 फोटो उपलब्ध	240 निर्वाचक का नाम : अनीता धुर्वे पिता का नाम: मनक धुर्वे गृह संख्या : 53 उम्र : 49 लिंग : महिला	WYX1102730 फोटो उपलब्ध

241	WYX1963206	निर्वाचक का नाम : राजू धुर्वे पिता का नाम: मनक धुर्वे गृह संख्या : 53 उम्र : 29 लिंग : पुरुष	फोटो उपलब्ध	242	WYX2563856	निर्वाचक का नाम : राजेश धुर्वे पिता का नाम: मनक धुर्वे गृह संख्या : 53 उम्र : 28 लिंग : पुरुष	फोटो उपलब्ध	243	WYX2563815	निर्वाचक का नाम : पूजा धुर्वे पति का नाम: राजेश धुर्वे गृह संख्या : 53 उम्र : 24 लिंग : महिला	फोटो उपलब्ध
244	WYX1489574	निर्वाचक का नाम : दीपमाला वाग्दे पति का नाम: विनोद कुमार वाग्दे गृह संख्या : 53क उम्र : 37 लिंग : महिला	फोटो उपलब्ध	245	WYX1489525	निर्वाचक का नाम : विनोद कुमार वाग्दे पिता का नाम: संतोष वाग्दे गृह संख्या : 53/क उम्र : 46 लिंग : पुरुष	फोटो उपलब्ध	246	WYX1489517	निर्वाचक का नाम : मनोज कुमार वाग्दे पिता का नाम: संतोष वाग्दे गृह संख्या : 53/क उम्र : 42 लिंग : पुरुष	फोटो उपलब्ध
247	WYX1399666	निर्वाचक का नाम : अशोक वाडिवा पिता का नाम: रंगड वाडिवा गृह संख्या : 55 उम्र : 38 लिंग : पुरुष	फोटो उपलब्ध	248	WYX2345932	निर्वाचक का नाम : रतन वाडीवा पिता का नाम: मन्नू वाडीवा गृह संख्या : 56 उम्र : 47 लिंग : पुरुष	फोटो उपलब्ध	249	WYX1806249	निर्वाचक का नाम : चिंगू परतेती पिता का नाम: फुदल परतेती गृह संख्या : 57 उम्र : 51 लिंग : पुरुष	फोटो उपलब्ध
250	GCC1006105	निर्वाचक का नाम : झनको परतेती पति का नाम: चिंगू परतेती गृह संख्या : 57 उम्र : 49 लिंग : महिला	फोटो उपलब्ध	251	WYX1569094	निर्वाचक का नाम : मखलू परतेती पिता का नाम: चिंगूलाल परतेती गृह संख्या : 57 उम्र : 33 लिंग : पुरुष	फोटो उपलब्ध	252	WYX1602432	निर्वाचक का नाम : मंगेश परतेती पिता का नाम: चिंगू परतेती गृह संख्या : 57 उम्र : 31 लिंग : पुरुष	फोटो उपलब्ध
253	WYX2963130	निर्वाचक का नाम : उर्मिला परते पति का नाम: मंगेश परते गृह संख्या : 57 उम्र : 22 लिंग : महिला	फोटो उपलब्ध	254	WYX2345957	निर्वाचक का नाम : समक लाल धुर्वे पिता का नाम: झिंगू धुर्वे गृह संख्या : 58 उम्र : 47 लिंग : पुरुष	फोटो उपलब्ध	255	GCC1518299	निर्वाचक का नाम : रयवन्ती धुर्वे पति का नाम: समकलाल धुर्वे गृह संख्या : 58 उम्र : 45 लिंग : महिला	फोटो उपलब्ध
256	WYX2476398	निर्वाचक का नाम : पप्पू धुर्वे पिता का नाम: समकलाल धुर्वे गृह संख्या : 58 उम्र : 27 लिंग : पुरुष	फोटो उपलब्ध	257	WYX2476299	निर्वाचक का नाम : कपूरा धुर्वे पति का नाम: पप्पू धुर्वे गृह संख्या : 58 उम्र : 26 लिंग : महिला	फोटो उपलब्ध	258	GCC1518901	निर्वाचक का नाम : दुज्जीलाल पिता का नाम: सुम्मरवाडिवा गृह संख्या : 59/1 उम्र : 61 लिंग : पुरुष	फोटो उपलब्ध
259	WYX2345965	निर्वाचक का नाम : सेमवती वाडीवा पति का नाम: दुज्जीलाल वाडीवा गृह संख्या : 59/1 उम्र : 47 लिंग : महिला	फोटो उपलब्ध	260	WYX2345973	निर्वाचक का नाम : तेजी लाल वाडीवा पिता का नाम: सुम्मर वाडीवा गृह संख्या : 59/2 उम्र : 54 लिंग : पुरुष	फोटो उपलब्ध	261	WYX1102748	निर्वाचक का नाम : तानी वाडीवा पति का नाम: तेजी लाल वाडीवा गृह संख्या : 59/2 उम्र : 50 लिंग : महिला	फोटो उपलब्ध
262	WYX1691013	निर्वाचक का नाम : संजू वाडिवा पिता का नाम: तेजीलाल वाडिवा गृह संख्या : 59/2 उम्र : 31 लिंग : पुरुष	फोटो उपलब्ध	263	WYX2116606	निर्वाचक का नाम : सुनीता वाडीवा पति का नाम: संजू वाडीवा गृह संख्या : 59/2 उम्र : 27 लिंग : महिला	फोटो उपलब्ध	264	WYX2845493	निर्वाचक का नाम : अजय वाडीवा पिता का नाम: तेजीलाल वाडीवा वाडीवा गृह संख्या : 59/2 उम्र : 23 लिंग : पुरुष	फोटो उपलब्ध
265	WYX2079564	निर्वाचक का नाम : सुंदा वाडीवा पति का नाम: जुगू वाडीवा गृह संख्या : 61 उम्र : 46 लिंग : महिला	फोटो उपलब्ध	266	GCC1518364	निर्वाचक का नाम : जुगू वाडीवा पिता का नाम: सुकरसिंग वाडीवा गृह संख्या : 61 उम्र : 44 लिंग : पुरुष	फोटो उपलब्ध	267	WYX2637528	निर्वाचक का नाम : कपिल वाडीवा पिता का नाम: जुगू वाडीवा गृह संख्या : 61 उम्र : 23 लिंग : पुरुष	फोटो उपलब्ध
268	WYX2841633	निर्वाचक का नाम : मनीषा उईके पति का नाम: सुनील उईके उईके गृह संख्या : 67 उम्र : 24 लिंग : महिला	फोटो उपलब्ध	269	GCC1518166	निर्वाचक का नाम : रूसीया धुर्वे पति का नाम: रमेश धुर्वे गृह संख्या : 81 उम्र : 41 लिंग : महिला	फोटो उपलब्ध	270	GCC1518216	निर्वाचक का नाम : अलका धुर्वे पति का नाम: कनेश धुर्वे गृह संख्या : 81 उम्र : 40 लिंग : महिला	फोटो उपलब्ध

271	GCCQ1518430	निर्वाचक का नाम : जगमल धुर्वे पिता का नाम: दर्शन धुर्वे गृह संख्या : 81 उम्र : 39 लिंग : पुरुष	फोटो उपलब्ध	272	WYX1569052	निर्वाचक का नाम : बबीता धुर्वे पति का नाम: जगमल धुर्वे गृह संख्या : 81 उम्र : 36 लिंग : महिला	फोटो उपलब्ध	273	WYX2079101	निर्वाचक का नाम : ममता परतेती पति का नाम: मखलू परतेती गृह संख्या : 90 उम्र : 32 लिंग : महिला	फोटो उपलब्ध
274	WYX1548379	निर्वाचक का नाम : मैदो बाई धुर्वे पति का नाम: अनिल धुर्वे गृह संख्या : 101 उम्र : 43 लिंग : महिला	फोटो उपलब्ध	275	WYX2484723	निर्वाचक का नाम : समलो वाडीवा पिता का नाम: समकलाल वाडीवा गृह संख्या : 154 उम्र : 31 लिंग : महिला	फोटो उपलब्ध	276	WYX2717510	निर्वाचक का नाम : तिवारी लाल कुमरे पिता का नाम: मन्लाल कुमरे गृह संख्या : 164 उम्र : 25 लिंग : पुरुष	फोटो उपलब्ध
277	WYX2717502	निर्वाचक का नाम : सुकरबती कुमरे पति का नाम: तिवारीलाल कुमरे गृह संख्या : 164 उम्र : 23 लिंग : महिला	फोटो उपलब्ध	278	WYX2841815	निर्वाचक का नाम : रजवंती पंदराम पति का नाम: दिनेश पंदराम पंदराम गृह संख्या : 217 उम्र : 35 लिंग : महिला	फोटो उपलब्ध	279	WYX2935732	निर्वाचक का नाम : किरण उईके पति का नाम: चमन उईके उईके गृह संख्या : 217 उम्र : 29 लिंग : महिला	फोटो उपलब्ध
280	WYX2844116	निर्वाचक का नाम : नंदलाल उईके पिता का नाम: साहबलाल उईके उईके गृह संख्या : 217 उम्र : 28 लिंग : पुरुष	फोटो उपलब्ध	281	WYX2935799	निर्वाचक का नाम : चमन उईके पिता का नाम: मंगलू उईके उईके गृह संख्या : 217 उम्र : 27 लिंग : पुरुष	फोटो उपलब्ध	282	WYX2836765	निर्वाचक का नाम : सेवन्ती धुर्वे पति का नाम: मुकेश धुर्वे गृह संख्या : 217 उम्र : 27 लिंग : महिला	फोटो उपलब्ध
283	WYX2844058	निर्वाचक का नाम : शांतिकला उईके पति का नाम: नंदलाल उईके गृह संख्या : 217 उम्र : 27 लिंग : महिला	फोटो उपलब्ध	284	WYX2836724	निर्वाचक का नाम : संध्या धुर्वे पति का नाम: मोहलू धुर्वे गृह संख्या : 486 उम्र : 25 लिंग : महिला	फोटो उपलब्ध	285	WYX2836856	निर्वाचक का नाम : मोना धुर्वे पिता का नाम: नंदन धुर्वे धुर्वे गृह संख्या : 486 उम्र : 23 लिंग : महिला	फोटो उपलब्ध
286	WYX2947430	निर्वाचक का नाम : अंकेश परतेती माता का नाम: सुनीता परतेती गृह संख्या : हाऊस नं. 41 उम्र : 19 लिंग : पुरुष	फोटो उपलब्ध	287	WYX2950962	निर्वाचक का नाम : अमरलाल परतेती पिता का नाम: परस परतेती गृह संख्या : हाऊस नं. 42 उम्र : 19 लिंग : पुरुष	फोटो उपलब्ध	288	WYX3002938	निर्वाचक का नाम : रीना उईके पति का नाम: अजय उईके गृह संख्या : सुकरलाल उईके उम्र : 20 लिंग : महिला	फोटो उपलब्ध
289	WYX2782027	निर्वाचक का नाम : सीमा धुर्वे पिता का नाम: हरिराम धुर्वे गृह संख्या : वार्ड नं 10 उम्र : 20 लिंग : महिला	फोटो उपलब्ध	290	WYX2823979	निर्वाचक का नाम : सतीश पंद्राम पिता का नाम: धानु गृह संख्या : वार्ड नं 11 उम्र : 24 लिंग : पुरुष	फोटो उपलब्ध	291	WYX2823961	निर्वाचक का नाम : प्रमिला पंद्राम पति का नाम: सतीश गृह संख्या : वार्ड नं 11 उम्र : 21 लिंग : महिला	फोटो उपलब्ध

विधान सभा क्षेत्र की संख्या व नाम : 122-जुन्नारदेव
घटक I - परिवर्धन सूची 1 (23-12-2025 से 21-02-2026 तक)

292	1	WYX3046059
निर्वाचक का नाम : पवन धुर्वे पिता का नाम: मनकू धुर्वे गृह संख्या : वार्ड नं 10 उम्र : 23 लिंग : पुरुष		फोटो उपलब्ध

निर्वाचकों का विवरण :							
A) मतदाताओं की संख्या :							
		नामावली का प्रकार	निर्वाचक नामावली की पहचान :	मतदाताओं की संख्या :			
				पुरुष	महिला	तृतीय लिंग	कुल
I	मूल	मूल नामावली	विशेष गहन पुनरीक्षण 2026 की मूल नामावली एवं समस्त अनुपूरकों को एकीकृत कर	145	146	0	291
II	घटक I - परिवर्धन सूची	पूरक 1	विशेष गहन पुनरीक्षण - 2026	1	0	0	1
III	घटक II - विलोपन सूची	पूरक 1	विशेष गहन पुनरीक्षण - 2026	0	0	0	0
IV	लिंग में संशोधन के कारण अंतर			0	0	0	0
पुनरीक्षण के बाद इस नामावली में शुद्ध निर्वाचक (I+II-III+IV)				146	146	0	292
B) संशोधनों की संख्या :							
नामावली का प्रकार		निर्वाचक नामावली की पहचान :		संशोधनों की संख्या :			
पूरक 1		विशेष गहन पुनरीक्षण - 2026		1			

निर्वाचक रजिस्ट्रीकरण अधिकारी द्वारा जारी

E-मृत्यु, S-स्थानांतरित, R-दोहरी प्रविष्टि, M-लापता, Q-अहर्ता नहीं