

निर्वाचक नामावली 2026 S12 मध्य प्रदेश

विधान सभा क्षेत्र की संख्या, नाम व आरक्षण स्थिति : 125 - सौसर (सामान्य)		भाग संख्या : 204																	
संसदीय निर्वाचन क्षेत्र की संख्या, नाम व आरक्षण स्थिति, जिसमें विधान सभा निर्वाचन क्षेत्र स्थित है : 16 - छिन्दवाडा																			
1. पुनरीक्षण का विवरण																			
पुनरीक्षण का वर्ष :	2026	निर्वाचक नामावली की पहचान :																	
अर्हता तिथि :	01-01-2026	विशेष गहन पुनरीक्षण 2026 की मूल नामावली एवं समस्त अनुपूरकों को एकीकृत कर																	
पुनरीक्षण का स्वरूप :	विशेष गहन पुनरीक्षण 2026																		
प्रकाशन की तिथि :	21-02-2026																		
2. भाग व मतदान क्षेत्र का विवरण :																			
भाग में आने वाले अनुभागों की संख्या और नाम :																			
1-रिधोरा ब.न.348प.ह.न.46 रिधोरा ब.न.348प.ह.न.46		<table style="width: 100%; border: none;"> <tr> <td style="border: none;">मुख्य शहर / मुख्य ग्राम</td> <td style="border: none;">: रिधोरा</td> </tr> <tr> <td style="border: none;">वार्ड</td> <td style="border: none;">:</td> </tr> <tr> <td style="border: none;">पोस्ट ऑफिस</td> <td style="border: none;">: कोपरावाड़ीकला</td> </tr> <tr> <td style="border: none;">पुलिस थाना</td> <td style="border: none;">: लोधीखेडा</td> </tr> <tr> <td style="border: none;">स्थानीय संस्था</td> <td style="border: none;">: रिधोरा</td> </tr> <tr> <td style="border: none;">ब्लॉक</td> <td style="border: none;">: सौसर</td> </tr> <tr> <td style="border: none;">जिला</td> <td style="border: none;">: पाण्डुर्ना</td> </tr> <tr> <td style="border: none;">पिन कोड</td> <td style="border: none;">: 480109</td> </tr> </table>		मुख्य शहर / मुख्य ग्राम	: रिधोरा	वार्ड	:	पोस्ट ऑफिस	: कोपरावाड़ीकला	पुलिस थाना	: लोधीखेडा	स्थानीय संस्था	: रिधोरा	ब्लॉक	: सौसर	जिला	: पाण्डुर्ना	पिन कोड	: 480109
मुख्य शहर / मुख्य ग्राम	: रिधोरा																		
वार्ड	:																		
पोस्ट ऑफिस	: कोपरावाड़ीकला																		
पुलिस थाना	: लोधीखेडा																		
स्थानीय संस्था	: रिधोरा																		
ब्लॉक	: सौसर																		
जिला	: पाण्डुर्ना																		
पिन कोड	: 480109																		
3. मतदान केंद्र का विवरण																			
मतदान केंद्र की संख्या व नाम :	204 - रिधोरा	मतदान केन्द्र की विशेष हैसियत (पुरुष/महिला/सामान्य) :	सामान्य																
मतदान केंद्र का भवन व पता :	ग्राम पंचायत भवन, रिधोरा	इस मतदान क्षेत्र के सहायक (ऑक्जिलियरी) मतदान केन्द्रों की संख्या :	0																
4. मतदाताओं की संख्या :																			
आरंभिक क्रम	अंतिम क्रम	मतदाताओं की संख्या																	
संख्या	संख्या	पुरुष	महिला	तृतीय लिंग	कुल														
1	627	312	315	0	627														

निर्वाचक रजिस्ट्रीकरण अधिकारी द्वारा जारी

Nazri Naksha

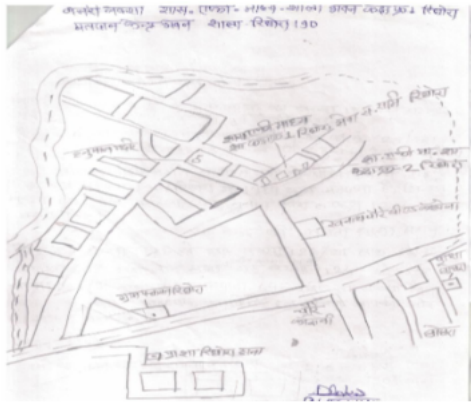

Google Map View



Polling Station Building Front View



मतदान केंद्र के सामने का फ़ोटो



Cad View

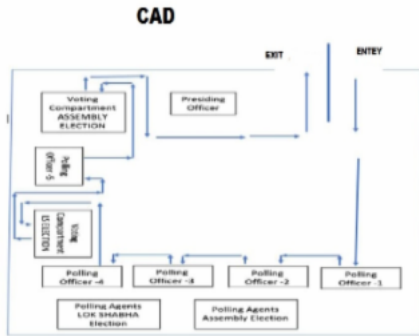

Key MAP View

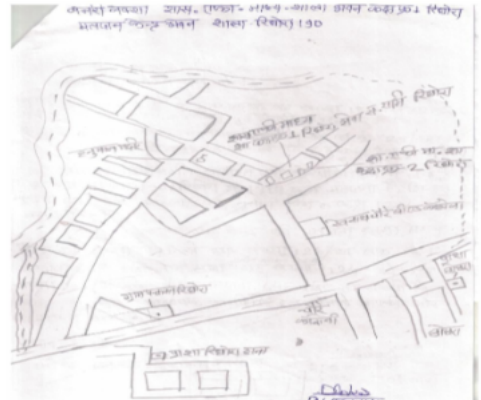

1 निर्वाचक का नाम : कोलबा राजत पिता का नाम: धरमा राजत गृह संख्या : 124 उम्र : 92 लिंग : पुरुष	CPX1485705 फोटो उपलब्ध	2 निर्वाचक का नाम : अजाब चक्र पानी पिता का नाम: सितन्या चक्र पानी गृह संख्या : 124/1 उम्र : 72 लिंग : पुरुष	CPX2102853 फोटो उपलब्ध	3 निर्वाचक का नाम : पंचफुला चक्र पानी पिता का नाम: अजाब चक्र पानी गृह संख्या : 124/1 उम्र : 64 लिंग : महिला	ZGI0722363 फोटो उपलब्ध
4 निर्वाचक का नाम : गौतम चक्र पानी पिता का नाम: अजाब चक्र पानी गृह संख्या : 124/1 उम्र : 47 लिंग : पुरुष	CPX1151695 फोटो उपलब्ध	5 निर्वाचक का नाम : राजेश चक्र पानी पिता का नाम: अजाब चक्र पानी गृह संख्या : 124/1 उम्र : 44 लिंग : पुरुष	ZGI0722371 फोटो उपलब्ध	6 निर्वाचक का नाम : ललिता चक्रवानी पिता का नाम: गौतम चक्रवानी गृह संख्या : 124/1 उम्र : 38 लिंग : महिला	ZGI1204155 फोटो उपलब्ध
7 निर्वाचक का नाम : शिल्पा चक्रवानी पिता का नाम: राजेश चक्रवानी गृह संख्या : 124/1 उम्र : 35 लिंग : महिला	ZGI1163849 फोटो उपलब्ध	8 निर्वाचक का नाम : शांता राम कोठे पिता का नाम: कुंडलिक कोठे गृह संख्या : 124/ग उम्र : 62 लिंग : पुरुष	ZGI2297059 फोटो उपलब्ध	9 निर्वाचक का नाम : अनु कोठे पिता का नाम: शांता राम कोठे गृह संख्या : 124/ग उम्र : 54 लिंग : महिला	ZGI2112852 फोटो उपलब्ध
10 निर्वाचक का नाम : देवेन्द्र कोठे पिता का नाम: शांताराम कोठे गृह संख्या : 124/ग उम्र : 34 लिंग : पुरुष	ZGI1164342 फोटो उपलब्ध	11 निर्वाचक का नाम : मंगला कोठे पिता का नाम: शांताराम कोठे गृह संख्या : 124/ग उम्र : 35 लिंग : महिला	ZGI2231280 फोटो उपलब्ध	12 निर्वाचक का नाम : उमाजी धुर्वे पिता का नाम: बकरू धुर्वे गृह संख्या : 124/घ उम्र : 94 लिंग : पुरुष	ZGI2297067 फोटो उपलब्ध
13 निर्वाचक का नाम : बीन्दा धुर्वे पिता का नाम: उमाजी धुर्वे गृह संख्या : 124/घ उम्र : 84 लिंग : महिला	ZGI2111201 फोटो उपलब्ध	14 निर्वाचक का नाम : बंडू धुर्वे पिता का नाम: उमाजी धुर्वे गृह संख्या : 124/घ उम्र : 49 लिंग : पुरुष	ZGI2111250 फोटो उपलब्ध	15 निर्वाचक का नाम : मुक्ता धुर्वे पिता का नाम: बंडू धुर्वे गृह संख्या : 124/घ उम्र : 47 लिंग : महिला	CPX1485804 फोटो उपलब्ध
16 निर्वाचक का नाम : जय धुर्वे पिता का नाम: बंडू धुर्वे गृह संख्या : 124/घ उम्र : 24 लिंग : पुरुष	ZGI2472447 फोटो उपलब्ध	17 निर्वाचक का नाम : जया धुर्वे पिता का नाम: बंडू धुर्वे गृह संख्या : 124/घ उम्र : 22 लिंग : महिला	ZGI2540987 फोटो उपलब्ध	18 निर्वाचक का नाम : श्रीराम ठवरे पिता का नाम: शाम राव ठवरे गृह संख्या : 124/क उम्र : 47 लिंग : पुरुष	ZGI2111128 फोटो उपलब्ध
19 निर्वाचक का नाम : रीना ठवरे पिता का नाम: श्रीराम ठवरे गृह संख्या : 124/क उम्र : 37 लिंग : महिला	ZGI1163856 फोटो उपलब्ध	20 निर्वाचक का नाम : कुंता बाई गजभिये पिता का नाम: पुनाजी गजभिये गृह संख्या : 124/ख उम्र : 79 लिंग : महिला	CPX2103281 फोटो उपलब्ध	21 निर्वाचक का नाम : रमेश गजभिये पिता का नाम: पुनाजी गजभिये गृह संख्या : 124/ख उम्र : 56 लिंग : पुरुष	CPX2103299 फोटो उपलब्ध
22 निर्वाचक का नाम : अनिल गजभिये पिता का नाम: पुनाजी गजभिये गृह संख्या : 124/ख उम्र : 51 लिंग : पुरुष	ZGI2113108 फोटो उपलब्ध	23 निर्वाचक का नाम : रत्नमाला गजभिये पिता का नाम: अनिल गजभिये गृह संख्या : 124/ख उम्र : 43 लिंग : महिला	CPX1485812 फोटो उपलब्ध	24 निर्वाचक का नाम : रेखा गजभिये पिता का नाम: रमेश गजभिये गृह संख्या : 124/ख उम्र : 37 लिंग : महिला	ZGI0799023 फोटो उपलब्ध
25 निर्वाचक का नाम : मिथुन गजभिये पिता का नाम: अनिल गजभिये गृह संख्या : 124/ख उम्र : 26 लिंग : पुरुष	ZGI1730803 फोटो उपलब्ध	26 निर्वाचक का नाम : मिलिंद गजभिये पिता का नाम: अनिल गजभिये गृह संख्या : 124/ख उम्र : 24 लिंग : पुरुष	ZGI2369429 फोटो उपलब्ध	27 निर्वाचक का नाम : लक्ष्मी सनेश्वर पिता का नाम: चिंधू सनेश्वर गृह संख्या : 126 उम्र : 69 लिंग : महिला	ZGI2097087 फोटो उपलब्ध
28 निर्वाचक का नाम : मधुकर सनेश्वर पिता का नाम: चिंधू सनेश्वर गृह संख्या : 126 उम्र : 51 लिंग : पुरुष	ZGI2097145 फोटो उपलब्ध	29 निर्वाचक का नाम : गीताबाई सनेश्वर पिता का नाम: मधुकर सनेश्वर गृह संख्या : 126 उम्र : 51 लिंग : महिला	CPX1485820 फोटो उपलब्ध	30 निर्वाचक का नाम : रमेश सनेश्वर पिता का नाम: चिंधू सनेश्वर गृह संख्या : 126 उम्र : 48 लिंग : पुरुष	ZGI2108041 फोटो उपलब्ध

31 निर्वाचक का नाम : रामेश्वरी सानेश्वर पति का नाम: रमेश सनेश्वर गृह संख्या : 126 उम्र : 38 लिंग : महिला	ZGI1729573 फोटो उपलब्ध	32 निर्वाचक का नाम : कैलास सनेश्वर पिता का नाम: नत्थू सनेश्वर गृह संख्या : 127/1 उम्र : 53 लिंग : पुरुष	ZGI2108082 फोटो उपलब्ध	33 निर्वाचक का नाम : सुनिता सनेश्वर पति का नाम: कैलास सनेश्वर गृह संख्या : 127/1 उम्र : 50 लिंग : महिला	ZGI2108108 फोटो उपलब्ध
34 निर्वाचक का नाम : प्रवीण सनेश्वर पिता का नाम: मनोहर सनेश्वर गृह संख्या : 127/1 उम्र : 38 लिंग : पुरुष	CPX2175727 फोटो उपलब्ध	35 निर्वाचक का नाम : शिला सहारे पति का नाम: मारोती सहारे गृह संख्या : 129/2 उम्र : 57 लिंग : महिला	ZGI2112597 फोटो उपलब्ध	36 निर्वाचक का नाम : शत्रुघन सहारे पिता का नाम: वामन सहारे गृह संख्या : 129/2 उम्र : 52 लिंग : पुरुष	ZGI1480524 फोटो उपलब्ध
37 निर्वाचक का नाम : चंदा सहारे पति का नाम: शत्रुघन सहारे गृह संख्या : 129/2 उम्र : 48 लिंग : महिला	ZGI1480623 फोटो उपलब्ध	38 निर्वाचक का नाम : शुभम सहारे पिता का नाम: मारोती सहारे गृह संख्या : 129/2 उम्र : 30 लिंग : पुरुष	ZGI1353846 फोटो उपलब्ध	39 निर्वाचक का नाम : श्रुति सहारे पिता का नाम: मारोती सहारे गृह संख्या : 129/2 उम्र : 28 लिंग : महिला	ZGI1731348 फोटो उपलब्ध
40 निर्वाचक का नाम : जयश्री रागासे पति का नाम: नरेन्द्र रागासे गृह संख्या : 130 उम्र : 63 लिंग : महिला	ZGI2105492 फोटो उपलब्ध	41 निर्वाचक का नाम : जितेंद्र रागासे पिता का नाम: पांडुरंग रागासे गृह संख्या : 130 उम्र : 46 लिंग : पुरुष	ZGI0722389 फोटो उपलब्ध	42 निर्वाचक का नाम : निधी रागासे पिता का नाम: नरेन्द्र रागासे गृह संख्या : 130 उम्र : 34 लिंग : महिला	ZGI1164888 फोटो उपलब्ध
43 निर्वाचक का नाम : दिक्षा रागासे पिता का नाम: नरेन्द्र रागासे गृह संख्या : 130 उम्र : 32 लिंग : महिला	ZGI1164896 फोटो उपलब्ध	44 निर्वाचक का नाम : मारोती रंगारे पिता का नाम: केशोराव रंगारे गृह संख्या : 133 उम्र : 62 लिंग : पुरुष	ZGI2097202 फोटो उपलब्ध	45 निर्वाचक का नाम : आशा रंगारे पति का नाम: मारोती रंगारे गृह संख्या : 133 उम्र : 53 लिंग : महिला	ZGI2097251 फोटो उपलब्ध
46 निर्वाचक का नाम : अंकित रंगारे पिता का नाम: मारोती रंगारे गृह संख्या : 133 उम्र : 29 लिंग : पुरुष	ZGI1548452 फोटो उपलब्ध	47 निर्वाचक का नाम : निमोना पाटील पति का नाम: केशोराव पाटील गृह संख्या : 134/1 उम्र : 84 लिंग : महिला	ZGI0029744 फोटो उपलब्ध	48 निर्वाचक का नाम : गणपती रंगारे पिता का नाम: केशोराव रंगारे गृह संख्या : 134/2 उम्र : 58 लिंग : पुरुष	CPX0312835 फोटो उपलब्ध
49 निर्वाचक का नाम : भोजवती रंगारे पति का नाम: गणपती रंगारे गृह संख्या : 134/2 उम्र : 50 लिंग : महिला	ZGI2118271 फोटो उपलब्ध	50 निर्वाचक का नाम : महेश रंगारे पिता का नाम: गणपती रंगारे गृह संख्या : 134/2 उम्र : 29 लिंग : पुरुष	ZGI1792480 फोटो उपलब्ध	51 निर्वाचक का नाम : अश्विनी रंगारे पिता का नाम: गणपती रंगारे गृह संख्या : 134/2 उम्र : 26 लिंग : महिला	ZGI1768183 फोटो उपलब्ध
52 निर्वाचक का नाम : राजेश सोमकुंवर पिता का नाम: मारोती सोमकुंवर गृह संख्या : 135/1 उम्र : 51 लिंग : पुरुष	ZGI1022292 फोटो उपलब्ध	53 निर्वाचक का नाम : आग्रपाली सोमकुवर पति का नाम: संजय सोमकुवर गृह संख्या : 135/1 उम्र : 49 लिंग : महिला	ZGI2668705 फोटो उपलब्ध	54 निर्वाचक का नाम : संजय सोमकुंवर पिता का नाम: मारोती सोमकुंवर गृह संख्या : 135/1 उम्र : 48 लिंग : पुरुष	ZGI2325140 फोटो उपलब्ध
55 निर्वाचक का नाम : विठा बाई सोमकुंवर पिता का नाम: डोमाजी सोमकुंवर गृह संख्या : 135/2 उम्र : 79 लिंग : महिला	ZGI2118263 फोटो उपलब्ध	56 निर्वाचक का नाम : विजय सोमकुवर पिता का नाम: धनराज सोमकुवर गृह संख्या : 135/2 उम्र : 63 लिंग : पुरुष	ZGI2648582 फोटो उपलब्ध	57 निर्वाचक का नाम : संध्या सोमकुवर पति का नाम: विजय सोमकुवर गृह संख्या : 135/2 उम्र : 55 लिंग : महिला	ZGI2648350 फोटो उपलब्ध
58 निर्वाचक का नाम : शोभा बागडे पति का नाम: ज्ञानेश्वर बागडे गृह संख्या : 136 उम्र : 67 लिंग : महिला	ZGI2118255 फोटो उपलब्ध	59 निर्वाचक का नाम : ज्ञानेश्वर बागडे पिता का नाम: भगवान बागडे गृह संख्या : 136 उम्र : 58 लिंग : पुरुष	ZGI1022300 फोटो उपलब्ध	60 निर्वाचक का नाम : विजय बागडे पिता का नाम: ज्ञानेश्वर बागडे गृह संख्या : 136 उम्र : 43 लिंग : पुरुष	CPX2103026 फोटो उपलब्ध

61	ZGI2472421	निर्वाचक का नाम : मोनाली बागडे पति का नाम: विजय बागडे गृह संख्या : 136 उम्र : 32 लिंग : महिला	फोटो उपलब्ध	62	CPX1486018	निर्वाचक का नाम : रंजना कवलाते पति का नाम: गजानन कवलाते गृह संख्या : 138 उम्र : 47 लिंग : महिला	फोटो उपलब्ध	63	ZGI2424950	निर्वाचक का नाम : सोनाली वरठी पिता का नाम: चंद्रभान वरठी गृह संख्या : 138/क उम्र : 25 लिंग : महिला	फोटो उपलब्ध
64	ZGI1394469	निर्वाचक का नाम : प्रमोद वरठी पिता का नाम: चंद्रभान वरठी गृह संख्या : 138/ क उम्र : 30 लिंग : पुरुष	फोटो उपलब्ध	65	CPX1485911	निर्वाचक का नाम : मोरेश्वर नळाते पिता का नाम: भोज राज नळाते गृह संख्या : 139/1 उम्र : 52 लिंग : पुरुष	फोटो उपलब्ध	66	CPX1129204	निर्वाचक का नाम : गंगा बाई नळाते पति का नाम: मोरेश्वर नळाते गृह संख्या : 139/1 उम्र : 46 लिंग : महिला	फोटो उपलब्ध
67	ZGI1254036	निर्वाचक का नाम : राहुल नलाते पिता का नाम: रामभाऊ नलाते गृह संख्या : 139/1 उम्र : 31 लिंग : पुरुष	फोटो उपलब्ध	68	ZGI2623692	निर्वाचक का नाम : बबिता नराते पति का नाम: राहुल नराते गृह संख्या : 139/1 उम्र : 29 लिंग : महिला	फोटो उपलब्ध	69	ZGI2370211	निर्वाचक का नाम : दिव्या नराते पिता का नाम: मोरेश्वर नराते गृह संख्या : 139/1 उम्र : 23 लिंग : महिला	फोटो उपलब्ध
70	ZGI2112647	निर्वाचक का नाम : सुनंदा नराते पति का नाम: रामभाऊ नराते गृह संख्या : 139/2 उम्र : 55 लिंग : महिला	फोटो उपलब्ध	71	ZGI1022755	निर्वाचक का नाम : रोशन नराते पिता का नाम: रामभाऊ नराते गृह संख्या : 139/2 उम्र : 34 लिंग : पुरुष	फोटो उपलब्ध	72	ZGI2108173	निर्वाचक का नाम : कुसुम लाण्डे पति का नाम: सुर्यभान लाण्डे गृह संख्या : 140 उम्र : 68 लिंग : महिला	फोटो उपलब्ध
73	ZGI2105641	निर्वाचक का नाम : पांडुरंग लांडे पिता का नाम: सुर्यभान गृह संख्या : 140 उम्र : 54 लिंग : पुरुष	फोटो उपलब्ध	74	ZGI2315737	निर्वाचक का नाम : दिलीप लांडे पिता का नाम: सुर्यभान गृह संख्या : 140 उम्र : 51 लिंग : पुरुष	फोटो उपलब्ध	75	CPX1486067	निर्वाचक का नाम : वर्षा लांडे पति का नाम: पांडुरंग गृह संख्या : 140 उम्र : 50 लिंग : महिला	फोटो उपलब्ध
76	CPX1486059	निर्वाचक का नाम : विजया लांडे पति का नाम: दिलीप गृह संख्या : 140 उम्र : 47 लिंग : महिला	फोटो उपलब्ध	77	ZGI1684414	निर्वाचक का नाम : कृपाल लांडे पिता का नाम: पान्दूरंग लांडे गृह संख्या : 140 उम्र : 27 लिंग : पुरुष	फोटो उपलब्ध	78	ZGI2097467	निर्वाचक का नाम : सकू बाई पावनकार पति का नाम: मारोती पावनकार गृह संख्या : 144/1 उम्र : 94 लिंग : महिला	फोटो उपलब्ध
79	ZGI2097459	निर्वाचक का नाम : मारोती पावनकार पिता का नाम: नत्थू पावनकार गृह संख्या : 144/1 उम्र : 93 लिंग : पुरुष	फोटो उपलब्ध	80	ZGI2097483	निर्वाचक का नाम : नारायण पावनकार पिता का नाम: मारोती पावनकार गृह संख्या : 144/1 उम्र : 59 लिंग : पुरुष	फोटो उपलब्ध	81	ZGI2105708	निर्वाचक का नाम : अणू पावनकार पति का नाम: नारायण पावनकार गृह संख्या : 144/1 उम्र : 56 लिंग : महिला	फोटो उपलब्ध
82	ZGI1022508	निर्वाचक का नाम : आकाश पावनकर पिता का नाम: नारायण पावनकर गृह संख्या : 144/1 उम्र : 32 लिंग : पुरुष	फोटो उपलब्ध	83	ZGI1394444	निर्वाचक का नाम : पुरुषोत्तम पावनकर पिता का नाम: नारायण पावनकर गृह संख्या : 144/1 उम्र : 30 लिंग : पुरुष	फोटो उपलब्ध	84	ZGI2452456	निर्वाचक का नाम : शारदा पावनकर पावनकर पति का नाम: आकाश पावनकर गृह संख्या : 144/1 उम्र : 24 लिंग : महिला	फोटो उपलब्ध
85	ZGI2108280	निर्वाचक का नाम : गुलाब पावनकार पिता का नाम: नत्थू पावनकार गृह संख्या : 144/2 उम्र : 82 लिंग : पुरुष	फोटो उपलब्ध	86	ZGI2097517	निर्वाचक का नाम : लक्ष्मी पावनकार पति का नाम: गुलाब पावनकार गृह संख्या : 144/2 उम्र : 77 लिंग : महिला	फोटो उपलब्ध	87	ZGI2097525	निर्वाचक का नाम : बबन पावनकार पिता का नाम: गुलाब पावनकार गृह संख्या : 144/2 उम्र : 57 लिंग : पुरुष	फोटो उपलब्ध
88	ZGI2097541	निर्वाचक का नाम : यादोराव पावनकार पिता का नाम: गुलाब पावनकार गृह संख्या : 144/2 उम्र : 52 लिंग : पुरुष	फोटो उपलब्ध	89	ZGI2097558	निर्वाचक का नाम : बेबी पति का नाम: यादोराव पावनकर गृह संख्या : 144/2 उम्र : 50 लिंग : महिला	फोटो उपलब्ध	90	CPX1485770	निर्वाचक का नाम : करूणा पावनकार पति का नाम: बबन पावनकार गृह संख्या : 144/2 उम्र : 46 लिंग : महिला	फोटो उपलब्ध

91	ZGI1833615	निर्वाचक का नाम : सुरज पावनकर पिता का नाम: यादोराव पावनकर गृह संख्या : 144/2 उम्र : 26 लिंग : पुरुष	फोटो उपलब्ध	92	ZGI2653848	निर्वाचक का नाम : चेतन पवनकर पिता का नाम: बबन पवनकर गृह संख्या : 144/2 उम्र : 25 लिंग : पुरुष	फोटो उपलब्ध	93	ZGI2370187	निर्वाचक का नाम : सपना पावनकर पिता का नाम: यादोराव पावनकर गृह संख्या : 144/2 उम्र : 23 लिंग : महिला	फोटो उपलब्ध
94	ZGI2427532	निर्वाचक का नाम : काजल पावनकर पिता का नाम: बबन पावनकर गृह संख्या : 144/2 उम्र : 22 लिंग : महिला	फोटो उपलब्ध	95	ZGI1022540	निर्वाचक का नाम : आकाश पाबले पिता का नाम: सुभाष पाबले गृह संख्या : 144अ उम्र : 32 लिंग : पुरुष	फोटो उपलब्ध	96	NQD1225945	निर्वाचक का नाम : छाया मरकाम पिता का नाम: सुहाग सिंह मरकाम गृह संख्या : 144/अ उम्र : 33 लिंग : महिला	फोटो उपलब्ध
97	ZGI1204312	निर्वाचक का नाम : रामभाऊ निलटकर पिता का नाम: जानराव निलटकर गृह संख्या : 144/च उम्र : 52 लिंग : पुरुष	फोटो उपलब्ध	98	ZGI1204320	निर्वाचक का नाम : माधुरी निलटकर पति का नाम: रामभाऊ निलटकर गृह संख्या : 144/च उम्र : 45 लिंग : महिला	फोटो उपलब्ध	99	ZGI2368223	निर्वाचक का नाम : पूजा निलटकर पिता का नाम: रामभाऊ निलटकर गृह संख्या : 144/च उम्र : 23 लिंग : महिला	फोटो उपलब्ध
100	ZGI1022516	निर्वाचक का नाम : मुकेशसिंह सेंगर पिता का नाम: रमेश सिंह सेंगर गृह संख्या : 144ग उम्र : 32 लिंग : पुरुष	फोटो उपलब्ध	101	CPX1485713	निर्वाचक का नाम : रमेशसिंह सेंगर पिता का नाम: मानसिंह गृह संख्या : 144/ग उम्र : 64 लिंग : पुरुष	फोटो उपलब्ध	102	CPX1485788	निर्वाचक का नाम : अल्पना सेंगर पति का नाम: रमेशसिंह गृह संख्या : 144/ग उम्र : 56 लिंग : महिला	फोटो उपलब्ध
103	ZGI0765001	निर्वाचक का नाम : योगेश सेंगर पिता का नाम: रमेश सिंह सेंगर गृह संख्या : 144/ग उम्र : 35 लिंग : पुरुष	फोटो उपलब्ध	104	ZGI2189611	निर्वाचक का नाम : बायजू सेगर पति का नाम: मानसिंह सेंगर गृह संख्या : 144/ग उम्र : 85 लिंग : महिला	फोटो उपलब्ध	105	ZGI1896083	निर्वाचक का नाम : प्रमिला सेंगर पति का नाम: मुकेश सेंगर गृह संख्या : 144/ग उम्र : 29 लिंग : महिला	फोटो उपलब्ध
106	ZGI0798876	निर्वाचक का नाम : सुभाष पाबले पिता का नाम: गंगाधर पाबले गृह संख्या : 144/ज उम्र : 63 लिंग : पुरुष	फोटो उपलब्ध	107	ZGI0798884	निर्वाचक का नाम : उषा पाबले पति का नाम: सुभाष पाबले गृह संख्या : 144/ज उम्र : 52 लिंग : महिला	फोटो उपलब्ध	108	ZGI1353754	निर्वाचक का नाम : सागर पाबले पिता का नाम: सुभाष पाबले गृह संख्या : 144/ज उम्र : 30 लिंग : पुरुष	फोटो उपलब्ध
109	ZGI2185502	निर्वाचक का नाम : रीता जादम पति का नाम: कुबेर सिंग जादम गृह संख्या : 145 उम्र : 44 लिंग : महिला	फोटो उपलब्ध	110	ZGI2471530	निर्वाचक का नाम : चांचलेश सिंग जादम पिता का नाम: कुबेर सिंग जादम गृह संख्या : 145 उम्र : 22 लिंग : पुरुष	फोटो उपलब्ध	111	ZGI2617967	निर्वाचक का नाम : जीतेश सिंह जादम पिता का नाम: कुबेर सिंह जादम गृह संख्या : 145 उम्र : 20 लिंग : पुरुष	फोटो उपलब्ध
112	ZGI1204296	निर्वाचक का नाम : वनिता घोगरे पति का नाम: अनन्तराम घोगरे गृह संख्या : 145/1 उम्र : 55 लिंग : महिला	फोटो उपलब्ध	113	ZGI1204288	निर्वाचक का नाम : नितेश घोगरे पिता का नाम: अनन्तराम घोगरे गृह संख्या : 145/1 उम्र : 33 लिंग : पुरुष	फोटो उपलब्ध	114	ZGI1671320	निर्वाचक का नाम : रूपेश घोगरे पिता का नाम: अनन्तराम घोगरे गृह संख्या : 145/1 उम्र : 26 लिंग : पुरुष	फोटो उपलब्ध
115	ZGI1671312	निर्वाचक का नाम : लक्ष्मण कोल्हे पिता का नाम: शेषराव कोल्हे गृह संख्या : 145/2 उम्र : 39 लिंग : पुरुष	फोटो उपलब्ध	116	ZGI1671304	निर्वाचक का नाम : चित्रा कोल्हे पति का नाम: लक्ष्मण कोल्हे गृह संख्या : 145/2 उम्र : 28 लिंग : महिला	फोटो उपलब्ध	117	DMN0977611	निर्वाचक का नाम : राकेशकुमार पिता का नाम: कारुलाल गृह संख्या : 145/ क उम्र : 45 लिंग : पुरुष	फोटो उपलब्ध
# 118	ZGI2700334	निर्वाचक का नाम : शानम रहमान पिता का नाम: वाहिद रहमान गृह संख्या : 145/ख उम्र : 19 लिंग : महिला	फोटो उपलब्ध	119	ZGI2659787	निर्वाचक का नाम : सुनील जामबेकर पिता का नाम: चिताराम जामबेकर गृह संख्या : 146 उम्र : 35 लिंग : पुरुष	फोटो उपलब्ध	120	ZGI0902544	निर्वाचक का नाम : ईश्वता उईके पति का नाम: झनकलाल उईके गृह संख्या : 146 उम्र : 35 लिंग : महिला	फोटो उपलब्ध

121	ZGI1730829	निर्वाचक का नाम : भारती जाम्बेकर पति का नाम: सुनील जाम्बेकर गृह संख्या : 146 उम्र : 31 लिंग : महिला	122	ZGI1164730	निर्वाचक का नाम : चैतराम धुर्वे पिता का नाम: सरजेलाल धुर्वे गृह संख्या : 146/1 उम्र : 54 लिंग : पुरुष	123	ZGI1164748	निर्वाचक का नाम : रामधारा धुर्वे पति का नाम: चैतराम धुर्वे गृह संख्या : 146/1 उम्र : 50 लिंग : महिला
124	CPX1129220	निर्वाचक का नाम : दिलीप अहाके पिता का नाम: बालाराम गृह संख्या : 146/1 उम्र : 45 लिंग : पुरुष	125	ZGI1022524	निर्वाचक का नाम : अनिल आहके पिता का नाम: बलराम आहके गृह संख्या : 146/1 उम्र : 43 लिंग : पुरुष	126	ZGI1022532	निर्वाचक का नाम : संगिता आहाके पति का नाम: दिलीप आहाके गृह संख्या : 146/1 उम्र : 35 लिंग : महिला
127	ZGI2189959	निर्वाचक का नाम : संगीता अहाके पति का नाम: अनिल अहाके गृह संख्या : 146/1 उम्र : 30 लिंग : महिला	128	ZGI2463156	निर्वाचक का नाम : हरिओम धुर्वे पिता का नाम: चैतराम धुर्वे गृह संख्या : 146/1 उम्र : 26 लिंग : पुरुष	129	ZGI2463180	निर्वाचक का नाम : रोशनी धुर्वे पति का नाम: हरिओम धुर्वे गृह संख्या : 146/1 उम्र : 25 लिंग : महिला
130	ZGI2118180	निर्वाचक का नाम : रती उडके पिता का नाम: जग्गु उडके गृह संख्या : 146/2 उम्र : 75 लिंग : पुरुष	131	ZGI2659878	निर्वाचक का नाम : सुनीता उडके पति का नाम: रती उडके गृह संख्या : 146/2 उम्र : 71 लिंग : महिला	132	CPX2103448	निर्वाचक का नाम : सरजीराम उडके पिता का नाम: रती उडके गृह संख्या : 146/2 उम्र : 48 लिंग : पुरुष
133	CPX2103307	निर्वाचक का नाम : बिसवती उडके पति का नाम: सरजीराम उडके गृह संख्या : 146/2 उम्र : 45 लिंग : महिला	134	CPX2103232	निर्वाचक का नाम : झनकलाल उडके पिता का नाम: रति उडके गृह संख्या : 146/2 उम्र : 40 लिंग : पुरुष	135	CPX1115666	निर्वाचक का नाम : सुखवंती धुर्वे पति का नाम: सुगनु धुर्वे गृह संख्या : 146/3 उम्र : 52 लिंग : महिला
136	CPX2103323	निर्वाचक का नाम : हरीराम धुर्वे पिता का नाम: मेहतराम धुर्वे गृह संख्या : 146/3 उम्र : 48 लिंग : पुरुष	137	CPX2103331	निर्वाचक का नाम : गीता धुर्वे पति का नाम: हरीराम धुर्वे गृह संख्या : 146/3 उम्र : 44 लिंग : महिला	138	ZGI0570887	निर्वाचक का नाम : संजय धुर्वे पिता का नाम: मेहतराम धुर्वे गृह संख्या : 146/3 उम्र : 41 लिंग : पुरुष
139	ZGI0799049	निर्वाचक का नाम : संतोष धुर्वे पिता का नाम: मेहतराम गृह संख्या : 146/3 उम्र : 40 लिंग : पुरुष	140	ZGI1164904	निर्वाचक का नाम : मालती धुर्वे पति का नाम: सन्तोष धुर्वे गृह संख्या : 146/3 उम्र : 36 लिंग : महिला	141	ZGI1164367	निर्वाचक का नाम : ज्योति धुर्वे पति का नाम: संजय धुर्वे गृह संख्या : 146/3 उम्र : 34 लिंग : महिला
142	ZGI1254069	निर्वाचक का नाम : सुरेन्द्र धुर्वे पिता का नाम: सुगनु धुर्वे गृह संख्या : 146/3 उम्र : 33 लिंग : पुरुष	143	ZGI1769215	निर्वाचक का नाम : हरीशराव धुर्वे पिता का नाम: हरिराम धुर्वे गृह संख्या : 146/3 उम्र : 27 लिंग : पुरुष	144	ZGI2231199	निर्वाचक का नाम : साधना धुर्वे पति का नाम: हरीशराव धुर्वे गृह संख्या : 146/3 उम्र : 24 लिंग : महिला
145	CPX1116409	निर्वाचक का नाम : रामभाऊ ईवनाती पिता का नाम: गोवा ईवनाती गृह संख्या : 146/4 उम्र : 64 लिंग : पुरुष	146	CPX1116391	निर्वाचक का नाम : सुगवती ईवनाती पति का नाम: रामभाऊ ईवनाती गृह संख्या : 146/4 उम्र : 58 लिंग : महिला	147	ZGI1164912	निर्वाचक का नाम : अरूण इवनाती पिता का नाम: रामभाऊ इवनाती गृह संख्या : 146/4 उम्र : 41 लिंग : पुरुष
148	CPX1116342	निर्वाचक का नाम : पंचकुला ईवनाती पति का नाम: प्रवीण ईवनाती गृह संख्या : 146/4 उम्र : 41 लिंग : महिला	149	ZGI1253889	निर्वाचक का नाम : अनिल ईवनाती पिता का नाम: रामभाऊ ईवनाती गृह संख्या : 146/4 उम्र : 33 लिंग : पुरुष	150	ZGI2370146	निर्वाचक का नाम : कल्पना इवनाती पति का नाम: अनिल इवनाती गृह संख्या : 146/4 उम्र : 23 लिंग : महिला

151 निर्वाचक का नाम : चुंगीलाल उईके पिता का नाम: राधेश्याम उईके गृह संख्या : 146/5 उम्र : 52 लिंग : पुरुष	CPX1116268 फोटो उपलब्ध	152 निर्वाचक का नाम : बेबी उईके पति का नाम: चुंगीलाल उईके गृह संख्या : 146/5 उम्र : 47 लिंग : महिला	CPX1116235 फोटो उपलब्ध	153 निर्वाचक का नाम : सुदेश उईके पिता का नाम: चुंगीलाल उईके गृह संख्या : 146/5 उम्र : 36 लिंग : पुरुष	ZGI1164938 फोटो उपलब्ध
154 निर्वाचक का नाम : विजय उईके पिता का नाम: हरेराम उईके गृह संख्या : 146/5 उम्र : 33 लिंग : पुरुष	ZGI1394477 फोटो उपलब्ध	155 निर्वाचक का नाम : प्रमिला उईके पति का नाम: विजय उईके गृह संख्या : 146/5 उम्र : 28 लिंग : महिला	ZGI2185528 फोटो उपलब्ध	156 निर्वाचक का नाम : रेश्मा उईके पति का नाम: सुदेश उईके गृह संख्या : 146/क उम्र : 35 लिंग : महिला	ZGI1164961 फोटो उपलब्ध
157 निर्वाचक का नाम : सोनी धुर्वे पति का नाम: कामदिन धुर्वे गृह संख्या : 147 उम्र : 59 लिंग : महिला	ZGI1731256 फोटो उपलब्ध	158 निर्वाचक का नाम : रेखा लोंदासे पिता का नाम: श्यामलाल लोंदासे गृह संख्या : 150 उम्र : 52 लिंग : महिला	ZGI2105823 फोटो उपलब्ध	159 निर्वाचक का नाम : ऋषिकुमार कामडे पिता का नाम: लक्ष्मण कामडे गृह संख्या : 150/ ग उम्र : 77 लिंग : पुरुष	ZGI2705770 फोटो उपलब्ध
160 निर्वाचक का नाम : वासुदेवानंद भारती पिता का नाम: गणेशानंद भारती गृह संख्या : 150/क उम्र : 48 लिंग : पुरुष	ZGI0016816 फोटो उपलब्ध	161 निर्वाचक का नाम : दादु पिता का नाम: शामरावजी गृह संख्या : 152 उम्र : 49 लिंग : पुरुष	ZGI0570903 फोटो उपलब्ध	162 निर्वाचक का नाम : जीजा काटोके पति का नाम: कुंडलीक काटोके गृह संख्या : 153 उम्र : 74 लिंग : महिला	ZGI2105922 फोटो उपलब्ध
163 निर्वाचक का नाम : मारोती काथवटे पिता का नाम: कुंडलिक गृह संख्या : 153 उम्र : 48 लिंग : पुरुष	ZGI1022318 फोटो उपलब्ध	164 निर्वाचक का नाम : पुष्पा काथवटे पिता का नाम: मारोती कथवटे गृह संख्या : 153 उम्र : 37 लिंग : महिला	ZGI1022557 फोटो उपलब्ध	165 निर्वाचक का नाम : सुमित्रा लोणकर र पति का नाम: सदाशिव लोणकर र गृह संख्या : 154 उम्र : 83 लिंग : महिला	ZGI2097814 फोटो उपलब्ध
166 निर्वाचक का नाम : अशोक लोणकर र पिता का नाम: सदाशिव लोणकर र गृह संख्या : 154 उम्र : 49 लिंग : पुरुष	ZGI2097889 फोटो उपलब्ध	167 निर्वाचक का नाम : सरस्वती लोणकर र पति का नाम: अशोक लोणकर र गृह संख्या : 154 उम्र : 49 लिंग : महिला	ZGI2108348 फोटो उपलब्ध	168 निर्वाचक का नाम : दिव्या लोनकर पिता का नाम: अशोक लोनकर गृह संख्या : 154 उम्र : 28 लिंग : महिला	ZGI1497403 फोटो उपलब्ध
169 निर्वाचक का नाम : गिरीश लोणकर पिता का नाम: अशोक लोणकर गृह संख्या : 154 उम्र : 24 लिंग : पुरुष	ZGI2189488 फोटो उपलब्ध	170 निर्वाचक का नाम : निधि लोनकर पिता का नाम: अशोक लोनकर गृह संख्या : 154 उम्र : 22 लिंग : महिला	ZGI2427953 फोटो उपलब्ध	171 निर्वाचक का नाम : मनोज जायसवाल पिता का नाम: मोतीलाल जायसवाल गृह संख्या : 155 उम्र : 60 लिंग : पुरुष	CPX1485655 फोटो उपलब्ध
172 निर्वाचक का नाम : रेखा जायसवाल पति का नाम: मनोज जायसवाल गृह संख्या : 155 उम्र : 47 लिंग : महिला	CPX1485648 फोटो उपलब्ध	173 निर्वाचक का नाम : आशुतोष जैसवाल पिता का नाम: मनोज जैसवाल गृह संख्या : 155 उम्र : 33 लिंग : पुरुष	ZGI1164375 फोटो उपलब्ध	174 निर्वाचक का नाम : लंका बोबडे पति का नाम: दामोदर बोबडे गृह संख्या : 156 उम्र : 69 लिंग : महिला	ZGI2108355 फोटो उपलब्ध
175 निर्वाचक का नाम : होमेश्वर बोबडे पिता का नाम: दामोदर बोबडे गृह संख्या : 156 उम्र : 41 लिंग : पुरुष	ZGI0765019 फोटो उपलब्ध	176 निर्वाचक का नाम : नंदा बोबडे पति का नाम: होमेश्वर बोबडे गृह संख्या : 156 उम्र : 38 लिंग : महिला	ZGI1022565 फोटो उपलब्ध	177 निर्वाचक का नाम : विनोद बंसोडे पिता का नाम: बाका बंसोडे गृह संख्या : 156 उम्र : 35 लिंग : पुरुष	ZGI1204338 फोटो उपलब्ध
178 निर्वाचक का नाम : बालाजी बंसोडे पिता का नाम: संपत गृह संख्या : 156/1 उम्र : 59 लिंग : पुरुष	ZGI2312544 फोटो उपलब्ध	179 निर्वाचक का नाम : शोभा बंसोडे पति का नाम: बाला बंसोडे गृह संख्या : 156/1 उम्र : 54 लिंग : महिला	ZGI2106086 फोटो उपलब्ध	180 निर्वाचक का नाम : हिरामन बंसोडे पिता का नाम: बालाराम बंसोडे गृह संख्या : 156/1 उम्र : 35 लिंग : पुरुष	ZGI0902551 फोटो उपलब्ध

181 निर्वाचक का नाम : चेतन बसोडे पिता का नाम: बाला बसोडे गृह संख्या : 156/1 उम्र : 33 लिंग : पुरुष	ZGI1204346 फोटो उपलब्ध	182 निर्वाचक का नाम : सीमा बन्सोड पति का नाम: हीरामन बन्सोड गृह संख्या : 156/1 उम्र : 31 लिंग : महिला	ZGI1729680 फोटो उपलब्ध	183 निर्वाचक का नाम : निकिता बन्सोड पति का नाम: चेतन बन्सोडे गृह संख्या : 156/1 उम्र : 26 लिंग : महिला	ZGI2471563 फोटो उपलब्ध
184 निर्वाचक का नाम : सकू भारस्कर पति का नाम: पंचम भारस्कर गृह संख्या : 156/क उम्र : 74 लिंग : महिला	ZGI2314813 फोटो उपलब्ध	185 निर्वाचक का नाम : रघुनाथ भारसक्कर पिता का नाम: पंचम भारसक्कर गृह संख्या : 156/क उम्र : 48 लिंग : पुरुष	CPX1485473 फोटो उपलब्ध	186 निर्वाचक का नाम : शोभा भारस्कर पति का नाम: रघुनाथ भारस्कर गृह संख्या : 156/क उम्र : 42 लिंग : महिला	CPX1485465 फोटो उपलब्ध
187 निर्वाचक का नाम : भाउराव भारस्कर पिता का नाम: पंचम भारस्कर गृह संख्या : 156/क उम्र : 40 लिंग : पुरुष	CPX1129147 फोटो उपलब्ध	188 निर्वाचक का नाम : कमला भारस्कर पति का नाम: भाऊराव भारस्कर गृह संख्या : 156/क उम्र : 38 लिंग : महिला	ZGI1164979 फोटो उपलब्ध	189 निर्वाचक का नाम : विक्की भारस्कर पिता का नाम: रघुनाथ भारस्कर गृह संख्या : 156/क उम्र : 23 लिंग : पुरुष	ZGI2368769 फोटो उपलब्ध
190 निर्वाचक का नाम : कैलाश तायवाडे पिता का नाम: केशोराव गृह संख्या : 156/ख उम्र : 65 लिंग : पुरुष	ZGI2116978 फोटो उपलब्ध	191 निर्वाचक का नाम : माया तायवाडे पति का नाम: कैलाश गृह संख्या : 156/ख उम्र : 58 लिंग : महिला	ZGI2116937 फोटो उपलब्ध	192 निर्वाचक का नाम : मनोज तायवाडे पिता का नाम: कैलाश तायवाडे गृह संख्या : 156/ख उम्र : 36 लिंग : पुरुष	ZGI1164383 फोटो उपलब्ध
193 निर्वाचक का नाम : संदिप तायवाडे पिता का नाम: कैलाश तायवाडे गृह संख्या : 156/ख उम्र : 34 लिंग : पुरुष	ZGI1254077 फोटो उपलब्ध	194 निर्वाचक का नाम : सुनिल तायवाडे पिता का नाम: कैलास तायवाडे गृह संख्या : 156/ख उम्र : 32 लिंग : पुरुष	ZGI1254101 फोटो उपलब्ध	195 निर्वाचक का नाम : मैना लाडसे पति का नाम: रमेश लाडसे गृह संख्या : 157 उम्र : 44 लिंग : महिला	ZGI0902569 फोटो उपलब्ध
196 निर्वाचक का नाम : रमेश लाडसे पिता का नाम: संतुष लाडसे गृह संख्या : 157 उम्र : 42 लिंग : पुरुष	CPX2102820 फोटो उपलब्ध	197 निर्वाचक का नाम : युवराज लाडसे पिता का नाम: संतुष गृह संख्या : 157 उम्र : 41 लिंग : पुरुष	ZGI0902411 फोटो उपलब्ध	198 निर्वाचक का नाम : सुरेखा लाडसे पति का नाम: युवराज लाडसे गृह संख्या : 157 उम्र : 41 लिंग : महिला	ZGI1843879 फोटो उपलब्ध
199 निर्वाचक का नाम : रामकृष्ण लाडसे पिता का नाम: रमेश लाडसे गृह संख्या : 157 उम्र : 21 लिंग : पुरुष	ZGI2500510 फोटो उपलब्ध	200 निर्वाचक का नाम : मच्छिन्द्र उईके पिता का नाम: परस राम उईके गृह संख्या : 157/क उम्र : 62 लिंग : पुरुष	ZGI2116895 फोटो उपलब्ध	201 निर्वाचक का नाम : सिंधू उईके पति का नाम: मच्छिन्द्र उईके गृह संख्या : 157/क उम्र : 57 लिंग : महिला	ZGI2108694 फोटो उपलब्ध
202 निर्वाचक का नाम : जगदीश पिता का नाम: मच्छिन्द्र उईके गृह संख्या : 157/क उम्र : 39 लिंग : पुरुष	ZGI0799056 फोटो उपलब्ध	203 निर्वाचक का नाम : प्रविण उईके पिता का नाम: मच्छिन्द्र उईके गृह संख्या : 157/क उम्र : 34 लिंग : पुरुष	ZGI1253863 फोटो उपलब्ध	204 निर्वाचक का नाम : पंकज उईके पिता का नाम: मेच्छीनू उईके गृह संख्या : 157/क उम्र : 32 लिंग : पुरुष	ZGI1844778 फोटो उपलब्ध
205 निर्वाचक का नाम : पूजा उईके पति का नाम: प्रवीण उईके गृह संख्या : 157/क उम्र : 28 लिंग : महिला	ZGI2368488 फोटो उपलब्ध	206 निर्वाचक का नाम : चांदनी उईके पति का नाम: पंकज उईके गृह संख्या : 157/क उम्र : 26 लिंग : महिला	ZGI2666287 फोटो उपलब्ध	207 निर्वाचक का नाम : अश्विनी उईके पति का नाम: जगदीश उईके गृह संख्या : 157/क उम्र : 26 लिंग : महिला	ZGI2472520 फोटो उपलब्ध
208 निर्वाचक का नाम : बत्तो उईके पति का नाम: किसन उईके गृह संख्या : 160 उम्र : 78 लिंग : महिला	CPX1115146 फोटो उपलब्ध	209 निर्वाचक का नाम : राजेराम उईके पिता का नाम: किसन उईके गृह संख्या : 160 उम्र : 47 लिंग : पुरुष	ZGI2098713 फोटो उपलब्ध	210 निर्वाचक का नाम : अनिता उईके पति का नाम: राजेराम उईके गृह संख्या : 160 उम्र : 43 लिंग : महिला	ZGI1843911 फोटो उपलब्ध

211	ZGI2567162	निर्वाचक का नाम : मोहन उईके पिता का नाम: मंगलसिंह उईके गृह संख्या : 160 उम्र : 29 लिंग : पुरुष	212	ZGI1844000	निर्वाचक का नाम : पवन उईके पिता का नाम: मंगलसिंग उईके गृह संख्या : 160 उम्र : 28 लिंग : पुरुष	213	ZGI2567360	निर्वाचक का नाम : रुबिना उईके पति का नाम: मोहन उईके गृह संख्या : 160 उम्र : 23 लिंग : महिला
214	ZGI2098747	निर्वाचक का नाम : सोनी लाडसे पति का नाम: रामाजी लाडसे गृह संख्या : 162/1 उम्र : 77 लिंग : महिला	215	ZGI2108702	निर्वाचक का नाम : अशोक लाडसे पिता का नाम: रामाजी लाडसे गृह संख्या : 162/1 उम्र : 54 लिंग : पुरुष	216	CPX1129246	निर्वाचक का नाम : चोखा राम लाडसे पिता का नाम: रामाजी लाडसे गृह संख्या : 162/1 उम्र : 51 लिंग : पुरुष
217	ZGI2108710	निर्वाचक का नाम : सुमित्रा लाडसे पति का नाम: अशोक लाडसे गृह संख्या : 162/1 उम्र : 50 लिंग : महिला	218	ZGI2628113	निर्वाचक का नाम : प्रिती लाडसे पति का नाम: चोखाराम लाडसे गृह संख्या : 162/1 उम्र : 39 लिंग : महिला	219	ZGI1254119	निर्वाचक का नाम : ज्ञानेश्वर लाडसे पिता का नाम: अशोक लाडसे गृह संख्या : 162/1 उम्र : 31 लिंग : पुरुष
220	ZGI1730043	निर्वाचक का नाम : कपिल लाडसे पिता का नाम: अशोक लाडसे गृह संख्या : 162/1 उम्र : 26 लिंग : पुरुष	221	ZGI2708980	निर्वाचक का नाम : दिपाली लाडसे पति का नाम: ज्ञानेश्वर लाडसे गृह संख्या : 162/1 उम्र : 26 लिंग : महिला	222	ZGI2116887	निर्वाचक का नाम : दशरथ टेकाम पिता का नाम: रत्नू टेकाम गृह संख्या : 162/3 उम्र : 61 लिंग : पुरुष
223	ZGI2113488	निर्वाचक का नाम : शांती टेकाम पति का नाम: दशरथ टेकाम गृह संख्या : 162/3 उम्र : 55 लिंग : महिला	224	ZGI1833995	निर्वाचक का नाम : महेंद्र टेकाम पिता का नाम: दशरथ टेकाम गृह संख्या : 162/3 उम्र : 30 लिंग : पुरुष	225	ZGI2427474	निर्वाचक का नाम : मोनिका टेकाम पति का नाम: महेंद्र टेकाम गृह संख्या : 162/3 उम्र : 27 लिंग : महिला
226	ZGI1834019	निर्वाचक का नाम : रविन्द्र टेकाम पिता का नाम: दशरथ टेकाम गृह संख्या : 162/3 उम्र : 26 लिंग : पुरुष	227	ZGI2113504	निर्वाचक का नाम : महादेव वरठी पिता का नाम: मान सिंग वरठी गृह संख्या : 163 उम्र : 59 लिंग : पुरुष	228	ZGI2106656	निर्वाचक का नाम : देवकी वरठी पति का नाम: महादेव वरठी गृह संख्या : 163 उम्र : 53 लिंग : महिला
229	ZGI1164409	निर्वाचक का नाम : मनोज वरठी पिता का नाम: महादेव वरठी गृह संख्या : 163 उम्र : 40 लिंग : पुरुष	230	ZGI2369841	निर्वाचक का नाम : सुनीता गुर्वे पिता का नाम: अनिल गुर्वे गृह संख्या : 163/1 उम्र : 23 लिंग : महिला	231	ZGI1843895	निर्वाचक का नाम : सीता धोतरे पति का नाम: देवीदास धोतरे गृह संख्या : 163/2 उम्र : 46 लिंग : महिला
232	ZGI1834027	निर्वाचक का नाम : भूमेश्वर धोतरे पिता का नाम: देवीदास धोतरे गृह संख्या : 163/2 उम्र : 27 लिंग : पुरुष	233	CPX1129188	निर्वाचक का नाम : अनिल धुर्वे पिता का नाम: रामलाल गृह संख्या : 164 उम्र : 54 लिंग : पुरुष	234	CPX1280221	निर्वाचक का नाम : भगीरथा धुर्वे पति का नाम: अनिल धुर्वे गृह संख्या : 164 उम्र : 49 लिंग : महिला
235	CPX1114628	निर्वाचक का नाम : दुर्गा नरवरे पति का नाम: सुकचंद गृह संख्या : 165 उम्र : 55 लिंग : महिला	236	ZGI0765020	निर्वाचक का नाम : जितेन्द्र नरवरे पिता का नाम: सुकचंद नरवरे गृह संख्या : 165 उम्र : 38 लिंग : पुरुष	237	ZGI1164995	निर्वाचक का नाम : अर्चना नरवरे पति का नाम: जितेन्द्र नरवरे गृह संख्या : 165 उम्र : 37 लिंग : महिला
238	ZGI1164987	निर्वाचक का नाम : किशोर नरवरे पिता का नाम: सुकचंद नरवरे गृह संख्या : 165 उम्र : 35 लिंग : पुरुष	239	ZGI1363605	निर्वाचक का नाम : मोनिका नरवरे पति का नाम: किशोर नरवरे गृह संख्या : 165 उम्र : 30 लिंग : महिला	240	ZGI2108736	निर्वाचक का नाम : मारोती धोतरे पिता का नाम: बासु धोतरे गृह संख्या : 167 उम्र : 49 लिंग : पुरुष

241 निर्वाचक का नाम : चिंतामन धोतरे पिता का नाम: बासु धोतरे गृह संख्या : 167 उम्र : 47 लिंग : पुरुष	ZGI2108751 फोटो उपलब्ध	242 निर्वाचक का नाम : उमिर्ला धोतरे पति का नाम: मारोती धोतरे गृह संख्या : 167 उम्र : 44 लिंग : महिला	CPX1485499 फोटो उपलब्ध	243 निर्वाचक का नाम : मिना धोतरे पति का नाम: चिंतामन धोतरे गृह संख्या : 167 उम्र : 37 लिंग : महिला	ZGI0799064 फोटो उपलब्ध
244 निर्वाचक का नाम : रोहन धोतरे पिता का नाम: शंकर धोतरे गृह संख्या : 167 उम्र : 28 लिंग : पुरुष	ZGI2370245 फोटो उपलब्ध	245 निर्वाचक का नाम : सौरभ धोतरे पिता का नाम: मारूति धोतरे गृह संख्या : 167 उम्र : 25 लिंग : पुरुष	ZGI2368744 फोटो उपलब्ध	246 निर्वाचक का नाम : मयूरी धोतरे पिता का नाम: मारूति धोतरे गृह संख्या : 167 उम्र : 23 लिंग : महिला	ZGI2492437 फोटो उपलब्ध
247 निर्वाचक का नाम : प्रीति धोतरे पिता का नाम: चिंतामन धोतरे गृह संख्या : 167 उम्र : 19 लिंग : महिला	ZGI2700284 फोटो उपलब्ध	248 निर्वाचक का नाम : आनंदराव धुर्वे पिता का नाम: रामलाल धुर्वे गृह संख्या : 167/क उम्र : 43 लिंग : पुरुष	ZGI1254127 फोटो उपलब्ध	249 निर्वाचक का नाम : सुनिता धुर्वे पति का नाम: आनंदराव धुर्वे गृह संख्या : 167/क उम्र : 36 लिंग : महिला	ZGI1254135 फोटो उपलब्ध
250 निर्वाचक का नाम : शेवंती निंबोरकर पति का नाम: दत्तु निंबोरकर गृह संख्या : 168 उम्र : 84 लिंग : महिला	ZGI2315448 फोटो उपलब्ध	251 निर्वाचक का नाम : युव राज निंबोरकर पिता का नाम: दत्तु निंबोरकर गृह संख्या : 168 उम्र : 59 लिंग : पुरुष	ZGI2108777 फोटो उपलब्ध	252 निर्वाचक का नाम : छाया निंबोरकर पति का नाम: युव राज गृह संख्या : 168 उम्र : 50 लिंग : महिला	ZGI2106680 फोटो उपलब्ध
253 निर्वाचक का नाम : आदित्य निंबूलकर पिता का नाम: युवराज निंबूलकर गृह संख्या : 168 उम्र : 25 लिंग : पुरुष	ZGI2370120 फोटो उपलब्ध	254 निर्वाचक का नाम : यमोनी शेन्डे पति का नाम: बाबुराव शेन्डे गृह संख्या : 169 उम्र : 79 लिंग : महिला	ZGI2098838 फोटो उपलब्ध	255 निर्वाचक का नाम : दिवाकर शेन्डे पिता का नाम: बाबुराव शेन्डे गृह संख्या : 169 उम्र : 47 लिंग : पुरुष	CPX2102846 फोटो उपलब्ध
256 निर्वाचक का नाम : चिंधाबाई शेन्डे पति का नाम: दिवाकर शेन्डे गृह संख्या : 169 उम्र : 44 लिंग : महिला	ZGI0016832 फोटो उपलब्ध	257 निर्वाचक का नाम : तुलसी शेन्डे पति का नाम: मारोती शेन्डे गृह संख्या : 169 उम्र : 35 लिंग : महिला	ZGI2389609 फोटो उपलब्ध	258 निर्वाचक का नाम : मारोती शेन्डे पिता का नाम: बाबुराव शेन्डे गृह संख्या : 169 उम्र : 33 लिंग : पुरुष	ZGI1302892 फोटो उपलब्ध
259 निर्वाचक का नाम : आरती शेन्डे पिता का नाम: दिवाकर शेन्डे गृह संख्या : 169 उम्र : 21 लिंग : महिला	ZGI2537934 फोटो उपलब्ध	260 निर्वाचक का नाम : सिंधू फोले पति का नाम: नामदेव फोले गृह संख्या : 170 उम्र : 66 लिंग : महिला	ZGI2098879 फोटो उपलब्ध	261 निर्वाचक का नाम : पांडुरंग फोले पिता का नाम: नामदेव फोले गृह संख्या : 170 उम्र : 50 लिंग : पुरुष	ZGI2314938 फोटो उपलब्ध
262 निर्वाचक का नाम : शिला फोले पति का नाम: पांडुरंग फोले गृह संख्या : 170 उम्र : 42 लिंग : महिला	CPX2102937 फोटो उपलब्ध	263 निर्वाचक का नाम : दिलीप फोले पिता का नाम: नामदेव फोले गृह संख्या : 170 उम्र : 40 लिंग : पुरुष	CPX1485481 फोटो उपलब्ध	264 निर्वाचक का नाम : माया फोले पिता का नाम: नामदेव फोले गृह संख्या : 170 उम्र : 36 लिंग : महिला	ZGI1165000 फोटो उपलब्ध
265 निर्वाचक का नाम : दिगम्बर कोले पिता का नाम: पांडुरंग कोले गृह संख्या : 170 उम्र : 23 लिंग : पुरुष	ZGI2387637 फोटो उपलब्ध	266 निर्वाचक का नाम : कैलाश प्रजापति पिता का नाम: भैयालाल प्रजापति गृह संख्या : 171 उम्र : 47 लिंग : पुरुष	CPX1226844 फोटो उपलब्ध	267 निर्वाचक का नाम : सुनिता प्रजापति पति का नाम: कैलाश प्रजापति गृह संख्या : 171 उम्र : 43 लिंग : महिला	CPX1226836 फोटो उपलब्ध
268 निर्वाचक का नाम : गुलशन प्रजापति पिता का नाम: कैलाश प्रजापति गृह संख्या : 171 उम्र : 27 लिंग : पुरुष	ZGI1696376 फोटो उपलब्ध	269 निर्वाचक का नाम : दुर्गा प्रजापति पति का नाम: गुलशन प्रजापति गृह संख्या : 171 उम्र : 27 लिंग : महिला	ZGI2368819 फोटो उपलब्ध	270 निर्वाचक का नाम : अनिकेत प्रजापति पिता का नाम: कैलाश प्रजापति गृह संख्या : 171 उम्र : 26 लिंग : पुरुष	ZGI1696384 फोटो उपलब्ध

271	ZGI2369809	निर्वाचक का नाम : विक्की प्रजापति पिता का नाम: कैलाश प्रजापति गृह संख्या : 171 उम्र : 23 लिंग : पुरुष	फोटो उपलब्ध	272	ZGI2427870	निर्वाचक का नाम : रानी प्रजापति पिता का नाम: अनिकेत प्रजापति गृह संख्या : 171 उम्र : 22 लिंग : महिला	फोटो उपलब्ध	273	ALG2688042	निर्वाचक का नाम : रश्मि प्रजापति पिता का नाम: विक्की प्रजापति गृह संख्या : 171 उम्र : 19 लिंग : महिला	फोटो उपलब्ध
274	ZGI2317568	निर्वाचक का नाम : प्रताप पांडरे पिता का नाम: मोहपत पांडरे गृह संख्या : 173 उम्र : 59 लिंग : पुरुष	फोटो उपलब्ध	275	CPX0313775	निर्वाचक का नाम : दिलीप पांडरे पिता का नाम: मोहपत पांडरे गृह संख्या : 173 उम्र : 56 लिंग : पुरुष	फोटो उपलब्ध	276	ZGI2312577	निर्वाचक का नाम : सीमा पांडरे पिता का नाम: प्रताप पांडरे गृह संख्या : 173 उम्र : 52 लिंग : महिला	फोटो उपलब्ध
277	ZGI2387645	निर्वाचक का नाम : सुरेश पांडरे पिता का नाम: मोहपत पांडरे गृह संख्या : 173 उम्र : 50 लिंग : पुरुष	फोटो उपलब्ध	278	ZGI1253798	निर्वाचक का नाम : लता पांडरे पिता का नाम: दिलीप पांडरे गृह संख्या : 173 उम्र : 49 लिंग : महिला	फोटो उपलब्ध	279	ZGI2387652	निर्वाचक का नाम : रेखा पांडरे पिता का नाम: सुरेश पांडरे गृह संख्या : 173 उम्र : 46 लिंग : महिला	फोटो उपलब्ध
280	ZGI1253897	निर्वाचक का नाम : आशीष पांडरे पिता का नाम: प्रताप पांडरे गृह संख्या : 173 उम्र : 32 लिंग : पुरुष	फोटो उपलब्ध	281	ZGI1425354	निर्वाचक का नाम : रोशन पांडरे पिता का नाम: प्रताप पांडरे गृह संख्या : 173 उम्र : 29 लिंग : पुरुष	फोटो उपलब्ध	282	ZGI2387660	निर्वाचक का नाम : अभिषेक पांडरे पिता का नाम: सुरेश पांडरे गृह संख्या : 173 उम्र : 24 लिंग : पुरुष	फोटो उपलब्ध
283	ZGI2535300	निर्वाचक का नाम : प्रतिक पांडरे पिता का नाम: दिलीप पांडरे गृह संख्या : 173 उम्र : 22 लिंग : पुरुष	फोटो उपलब्ध	284	ZGI2631398	निर्वाचक का नाम : दीपक पांडरे पिता का नाम: सुरेश पांडरे गृह संख्या : 173 उम्र : 21 लिंग : पुरुष	फोटो उपलब्ध	285	ZGI2116796	निर्वाचक का नाम : शांता राम बंसोडे पिता का नाम: संपत बंसोडे गृह संख्या : 174 उम्र : 66 लिंग : पुरुष	फोटो उपलब्ध
286	ZGI2116788	निर्वाचक का नाम : छबी बंसोडे पिता का नाम: शांता राम बंसोडे गृह संख्या : 174 उम्र : 54 लिंग : महिला	फोटो उपलब्ध	287	ZGI0016857	निर्वाचक का नाम : युवराज बंसोडे पिता का नाम: शांताराम बंसोडे गृह संख्या : 174 उम्र : 41 लिंग : पुरुष	फोटो उपलब्ध	288	ZGI1022573	निर्वाचक का नाम : अविनाश बंसोडे पिता का नाम: शांताराम बंसोडे गृह संख्या : 174 उम्र : 40 लिंग : पुरुष	फोटो उपलब्ध
289	ZGI1022581	निर्वाचक का नाम : दिगांबर बंसोडे पिता का नाम: शांताराम बंसोडे गृह संख्या : 174 उम्र : 34 लिंग : पुरुष	फोटो उपलब्ध	290	ZGI1480631	निर्वाचक का नाम : कल्पना बंसोडे पिता का नाम: युवराज बंसोडे गृह संख्या : 174 उम्र : 32 लिंग : महिला	फोटो उपलब्ध	291	ZGI2098929	निर्वाचक का नाम : पद्मा बावने पिता का नाम: पंढरी बावने गृह संख्या : 175 उम्र : 56 लिंग : महिला	फोटो उपलब्ध
292	ZGI1204353	निर्वाचक का नाम : इंदिरा बावने पिता का नाम: मनेश बावने गृह संख्या : 175 उम्र : 42 लिंग : महिला	फोटो उपलब्ध	293	ZGI2108843	निर्वाचक का नाम : श्रावण ठाकरे पिता का नाम: दौलत ठाकरे गृह संख्या : 177 उम्र : 59 लिंग : पुरुष	फोटो उपलब्ध	294	CPX2102929	निर्वाचक का नाम : सिंधू ठाकरे पिता का नाम: श्रावण ठाकरे गृह संख्या : 177 उम्र : 48 लिंग : महिला	फोटो उपलब्ध
295	ZGI2368256	निर्वाचक का नाम : चंद्रशेखर ठाकरे पिता का नाम: श्रावण ठाकरे गृह संख्या : 177 उम्र : 24 लिंग : पुरुष	फोटो उपलब्ध	296	ZGI2108892	निर्वाचक का नाम : गिरजा बागडे पिता का नाम: शंकर बागडे गृह संख्या : 178 उम्र : 67 लिंग : महिला	फोटो उपलब्ध	297	CPX1113729	निर्वाचक का नाम : रितेश बागडे पिता का नाम: शंकर बागडे गृह संख्या : 178 उम्र : 40 लिंग : पुरुष	फोटो उपलब्ध
298	ZGI1022599	निर्वाचक का नाम : दुर्गेश बागडे पिता का नाम: शंकर बागडे गृह संख्या : 178 उम्र : 38 लिंग : पुरुष	फोटो उपलब्ध	299	CPX2102945	निर्वाचक का नाम : लक्ष्मी इवनाती पिता का नाम: शर्मा इवनाती गृह संख्या : 179/2 उम्र : 51 लिंग : महिला	फोटो उपलब्ध	300	ZGI2501047	निर्वाचक का नाम : दीपक इवनाती पिता का नाम: शर्मा इवनाती गृह संख्या : 179/2 उम्र : 21 लिंग : पुरुष	फोटो उपलब्ध

301 निर्वाचक का नाम : सतीश इवनाती पिता का नाम: शर्मा इवनाती गृह संख्या : 179/2 उम्र : 20 लिंग : पुरुष	ZGI2668697 फोटो उपलब्ध	302 निर्वाचक का नाम : सुर्यभान बंसोडे पिता का नाम: संपत बंसोडे गृह संख्या : 180 उम्र : 65 लिंग : पुरुष	ZGI2106763 फोटो उपलब्ध	303 निर्वाचक का नाम : सरस्वती बंसोडे पिता का नाम: सुर्यभान बंसोडे गृह संख्या : 180 उम्र : 56 लिंग : महिला	ZGI2106789 फोटो उपलब्ध
304 निर्वाचक का नाम : घनश्याम बंसोडे पिता का नाम: सुर्यभान बंसोडे गृह संख्या : 180 उम्र : 39 लिंग : पुरुष	ZGI1165018 फोटो उपलब्ध	305 निर्वाचक का नाम : कविता बंसोडे पिता का नाम: घनश्याम बंसोडे गृह संख्या : 180 उम्र : 36 लिंग : महिला	ZGI1164953 फोटो उपलब्ध	306 निर्वाचक का नाम : राधेश्याम बंसोडे पिता का नाम: सुर्यभान बंसोडे गृह संख्या : 180 उम्र : 34 लिंग : पुरुष	ZGI1165026 फोटो उपलब्ध
307 निर्वाचक का नाम : प्रिया बंसोडे पति का नाम: राधेश्याम गृह संख्या : 180 उम्र : 31 लिंग : महिला	ZGI1769181 फोटो उपलब्ध	308 निर्वाचक का नाम : सुरेश बंसोडे पिता का नाम: मारोती बंसोडे गृह संख्या : 181/1 उम्र : 55 लिंग : पुरुष	ZGI2106797 फोटो उपलब्ध	309 निर्वाचक का नाम : सत्य भामा बंसोडे पति का नाम: सुरेश बंसोडे गृह संख्या : 181/1 उम्र : 49 लिंग : महिला	ZGI2106847 फोटो उपलब्ध
310 निर्वाचक का नाम : योगेश बंसोड पिता का नाम: सुरेश बंसोड गृह संख्या : 181/1 उम्र : 29 लिंग : पुरुष	ZGI1843960 फोटो उपलब्ध	311 निर्वाचक का नाम : भोजराज बंसोड पिता का नाम: सुरेश बंसोड गृह संख्या : 181/1 उम्र : 27 लिंग : पुरुष	ZGI1843937 फोटो उपलब्ध	312 निर्वाचक का नाम : मनोज भांगे पिता का नाम: कैलाश भांगे गृह संख्या : 181ख उम्र : 35 लिंग : पुरुष	ZGI1022607 फोटो उपलब्ध
313 निर्वाचक का नाम : कौशल भांगे पति का नाम: अशोक भांगे गृह संख्या : 181/ख उम्र : 52 लिंग : महिला	CPX1537844 फोटो उपलब्ध	314 निर्वाचक का नाम : सज्जी उईके पति का नाम: भद्रु उईके गृह संख्या : 182 उम्र : 73 लिंग : महिला	ZGI2098994 फोटो उपलब्ध	315 निर्वाचक का नाम : रवि उडके पिता का नाम: महु उडके गृह संख्या : 182 उम्र : 34 लिंग : पुरुष	ZGI1204361 फोटो उपलब्ध
316 निर्वाचक का नाम : सविता धुर्वे पति का नाम: गणेश धुर्वे गृह संख्या : 182 उम्र : 32 लिंग : महिला	ZGI1791672 फोटो उपलब्ध	317 निर्वाचक का नाम : अमर उईके पिता का नाम: भद्रु उईके गृह संख्या : 182 उम्र : 29 लिंग : पुरुष	ZGI1791763 फोटो उपलब्ध	318 निर्वाचक का नाम : कल्पना उईके पति का नाम: रवी उईके गृह संख्या : 182 उम्र : 29 लिंग : महिला	ZGI2427482 फोटो उपलब्ध
319 निर्वाचक का नाम : जैवती धुर्वे पति का नाम: पुंजा राम धुर्वे गृह संख्या : 182/ख उम्र : 64 लिंग : महिला	CPX2103539 फोटो उपलब्ध	320 निर्वाचक का नाम : रंजना टेकाम पति का नाम: रवि टेकाम गृह संख्या : 182/ख उम्र : 33 लिंग : महिला	ZGI1353879 फोटो उपलब्ध	321 निर्वाचक का नाम : मुन्नीलाल उडके पिता का नाम: अज्ञात गृह संख्या : 183 उम्र : 72 लिंग : पुरुष	ZGI1204445 फोटो उपलब्ध
322 निर्वाचक का नाम : सेवकराम उडके पिता का नाम: मुन्नीलाल गृह संख्या : 183/1 उम्र : 48 लिंग : पुरुष	CPX1116094 फोटो उपलब्ध	323 निर्वाचक का नाम : सुमन उडके पति का नाम: सेवकराम गृह संख्या : 183/1 उम्र : 45 लिंग : महिला	CPX1116748 फोटो उपलब्ध	324 निर्वाचक का नाम : शेखर उईके पिता का नाम: सेवकराम उईके गृह संख्या : 183/1 उम्र : 29 लिंग : पुरुष	ZGI1843986 फोटो उपलब्ध
325 निर्वाचक का नाम : अंजली उईके पिता का नाम: सेवकराम उईके गृह संख्या : 183/1 उम्र : 24 लिंग : महिला	ZGI2471480 फोटो उपलब्ध	326 निर्वाचक का नाम : दिपक उईके पिता का नाम: सेवकरामजी उईके गृह संख्या : 183/1 उम्र : 22 लिंग : पुरुष	ZGI2611713 फोटो उपलब्ध	327 निर्वाचक का नाम : रेवती बाई उईके पति का नाम: राधेश्याम उईके गृह संख्या : 183/2 उम्र : 73 लिंग : महिला	ZGI1304963 फोटो उपलब्ध
328 निर्वाचक का नाम : हंसराम सलामे पिता का नाम: परस राम सलामे गृह संख्या : 183/क उम्र : 64 लिंग : पुरुष	ZGI2099067 फोटो उपलब्ध	329 निर्वाचक का नाम : सोमवती सलामे पति का नाम: हंस राम सलामे गृह संख्या : 183/क उम्र : 62 लिंग : महिला	ZGI2099083 फोटो उपलब्ध	330 निर्वाचक का नाम : संगीता उडके पति का नाम: कैलास उडके गृह संख्या : 183/क उम्र : 50 लिंग : महिला	ZGI0902429 फोटो उपलब्ध

331 निर्वाचक का नाम : रितेश धुर्वे पिता का नाम: कैलाश धुर्वे गृह संख्या : 183/क उम्र : 25 लिंग : पुरुष	ZGI2189512 फोटो उपलब्ध	332 निर्वाचक का नाम : ज्योति धुर्वे पिता का नाम: रितेश धुर्वे गृह संख्या : 183/क उम्र : 19 लिंग : महिला	ZGI2671253 फोटो उपलब्ध	333 निर्वाचक का नाम : संतुव सलामे पिता का नाम: नरसू सलामे गृह संख्या : 183/ख उम्र : 61 लिंग : पुरुष	CPX2103422 फोटो उपलब्ध
334 निर्वाचक का नाम : पुष्पा सलामे पति का नाम: संतुव सलामे गृह संख्या : 183/ख उम्र : 54 लिंग : महिला	ZGI2116705 फोटो उपलब्ध	335 निर्वाचक का नाम : कचरी धुर्वे पति का नाम: मेहबुब धुर्वे गृह संख्या : 184 उम्र : 74 लिंग : महिला	ZGI2116697 फोटो उपलब्ध	336 निर्वाचक का नाम : काचन धुर्वे पति का नाम: प्रविण धुर्वे गृह संख्या : 184 उम्र : 36 लिंग : महिला	ZGI1164391 फोटो उपलब्ध
337 निर्वाचक का नाम : प्रविण धुर्वे पिता का नाम: मेहबुब धुर्वे गृह संख्या : 184 उम्र : 35 लिंग : पुरुष	ZGI1022615 फोटो उपलब्ध	338 निर्वाचक का नाम : सुंदरलाल उडके पिता का नाम: तुलसी राम गृह संख्या : 184/1 उम्र : 54 लिंग : पुरुष	ZGI2113587 फोटो उपलब्ध	339 निर्वाचक का नाम : विमल बाई उडके पति का नाम: सुंदरलाल गृह संख्या : 184/1 उम्र : 52 लिंग : महिला	ZGI2113611 फोटो उपलब्ध
340 निर्वाचक का नाम : अनिल धुर्वे पिता का नाम: संतलाल धुर्वे गृह संख्या : 184/1 उम्र : 40 लिंग : पुरुष	ZGI1729821 फोटो उपलब्ध	341 निर्वाचक का नाम : रीना धुर्वे पति का नाम: अनिल धुर्वे गृह संख्या : 184/1 उम्र : 33 लिंग : महिला	ZGI1791664 फोटो उपलब्ध	342 निर्वाचक का नाम : गोपाल उडके पिता का नाम: सुन्दरलाल उडके गृह संख्या : 184/1 उम्र : 33 लिंग : पुरुष	ZGI1204379 फोटो उपलब्ध
343 निर्वाचक का नाम : अमीना उईके पति का नाम: गोपाल उईके गृह संख्या : 184/1 उम्र : 30 लिंग : महिला	ZGI1744085 फोटो उपलब्ध	344 निर्वाचक का नाम : मदन उईके पिता का नाम: सुंदरलाल उईके गृह संख्या : 184/1 उम्र : 27 लिंग : पुरुष	ZGI1730894 फोटो उपलब्ध	345 निर्वाचक का नाम : शारदा उईके पति का नाम: मदन उईके गृह संख्या : 184/1 उम्र : 24 लिंग : महिला	ZGI2540839 फोटो उपलब्ध
346 निर्वाचक का नाम : अमर कुमरे पिता का नाम: सुमरलाल कुमरे गृह संख्या : 184/ख उम्र : 46 लिंग : पुरुष	ZGI1254176 फोटो उपलब्ध	347 निर्वाचक का नाम : श्रीमतीसावित्रीकुमरे पति का नाम: अमरकुमरे गृह संख्या : 184/ख उम्र : 44 लिंग : महिला	ZGI0785719 फोटो उपलब्ध	348 निर्वाचक का नाम : अभिषेक उईके पिता का नाम: सुनील उईके गृह संख्या : 184/ख उम्र : 25 लिंग : पुरुष	ZGI2306389 फोटो उपलब्ध
349 निर्वाचक का नाम : अमन कुमरे पिता का नाम: अमर कुमरे गृह संख्या : 184/ख उम्र : 21 लिंग : पुरुष	ZGI2582195 फोटो उपलब्ध	350 निर्वाचक का नाम : अमोल कुमरे पिता का नाम: अमर कुमरे गृह संख्या : 184/ख उम्र : 20 लिंग : पुरुष	ZGI2611788 फोटो उपलब्ध	351 निर्वाचक का नाम : शीला उईके पति का नाम: कुचू उईके गृह संख्या : 185 उम्र : 59 लिंग : महिला	ZGI2320760 फोटो उपलब्ध
352 निर्वाचक का नाम : बीजेलाल उईके पिता का नाम: भानु उईके गृह संख्या : 185 उम्र : 46 लिंग : पुरुष	ZGI2183176 फोटो उपलब्ध	353 निर्वाचक का नाम : रामदयाल उडके पिता का नाम: कन्नु उडके गृह संख्या : 185 उम्र : 35 लिंग : पुरुष	ZGI1165059 फोटो उपलब्ध	354 निर्वाचक का नाम : सपना उडके पति का नाम: रामदयाल उडके गृह संख्या : 185 उम्र : 34 लिंग : महिला	ZGI1165067 फोटो उपलब्ध
355 निर्वाचक का नाम : लक्ष्मण उईके पिता का नाम: कुन्नु लाल उईके गृह संख्या : 185 उम्र : 33 लिंग : पुरुष	ZGI1394501 फोटो उपलब्ध	356 निर्वाचक का नाम : राज उईके पिता का नाम: बीजेलाल उडके गृह संख्या : 185 उम्र : 21 लिंग : पुरुष	ZGI2530921 फोटो उपलब्ध	357 निर्वाचक का नाम : उर्मिला उईके पति का नाम: जोगन उईके गृह संख्या : 185/ग उम्र : 52 लिंग : महिला	ZGI2099166 फोटो उपलब्ध
358 निर्वाचक का नाम : गनिलाल उईके पिता का नाम: लालाजी उईके गृह संख्या : 185/घ उम्र : 53 लिंग : पुरुष	OPX1115757 फोटो उपलब्ध	359 निर्वाचक का नाम : गना बाई उईके पति का नाम: गनि लाल उईके गृह संख्या : 185/घ उम्र : 51 लिंग : महिला	ZGI2113637 फोटो उपलब्ध	360 निर्वाचक का नाम : बबलू धुर्वे पिता का नाम: अंतलाल धुर्वे गृह संख्या : 185/घ उम्र : 32 लिंग : पुरुष	ZGI1732544 फोटो उपलब्ध

361 निर्वाचक का नाम : दुर्गा उईके पिता का नाम: गनीराम उईके गृह संख्या : 185/घ उम्र : 32 लिंग : महिला	ZGI2611705 फोटो उपलब्ध	# 362 निर्वाचक का नाम : कविता लोदी पति का नाम: जयसिंग लोदी गृह संख्या : 185/घ उम्र : 32 लिंग : महिला	ZGI2567394 फोटो उपलब्ध	363 निर्वाचक का नाम : हिना उईके पति का नाम: उमेश उईके गृह संख्या : 185/घ उम्र : 28 लिंग : महिला	ZGI2666295 फोटो उपलब्ध
364 निर्वाचक का नाम : जोत्सना धुर्वे पति का नाम: बबलू धुर्वे गृह संख्या : 185/घ उम्र : 27 लिंग : महिला	ZGI1730472 फोटो उपलब्ध	365 निर्वाचक का नाम : उमेश उईके पिता का नाम: गनिलाल उईके गृह संख्या : 185/घ उम्र : 26 लिंग : पुरुष	ZGI2648293 फोटो उपलब्ध	366 निर्वाचक का नाम : रामचंद्र उईके पिता का नाम: मलकू उईके गृह संख्या : 185/क उम्र : 56 लिंग : पुरुष	CPX1115989 फोटो उपलब्ध
367 निर्वाचक का नाम : कला उईके पति का नाम: रामचंद्र उईके गृह संख्या : 185/क उम्र : 51 लिंग : महिला	CPX1115971 फोटो उपलब्ध	368 निर्वाचक का नाम : रामू उईके पिता का नाम: रामचंद्र उईके गृह संख्या : 185/क उम्र : 28 लिंग : पुरुष	ZGI1730209 फोटो उपलब्ध	369 निर्वाचक का नाम : सरिता उईके पति का नाम: रामू उईके गृह संख्या : 185/क उम्र : 26 लिंग : महिला	ZGI1729755 फोटो उपलब्ध
370 निर्वाचक का नाम : शालिनी उईके पिता का नाम: रामचंद्र उईके गृह संख्या : 185/क उम्र : 24 लिंग : महिला	ZGI2510386 फोटो उपलब्ध	371 निर्वाचक का नाम : गहना धुर्वे पति का नाम: गोकुल धुर्वे गृह संख्या : 185/ख उम्र : 55 लिंग : महिला	ZGI2099141 फोटो उपलब्ध	372 निर्वाचक का नाम : जानकी धुर्वे पति का नाम: अंललाल धुर्वे गृह संख्या : 185/घ उम्र : 51 लिंग : महिला	ZGI1453497 फोटो उपलब्ध
373 निर्वाचक का नाम : रत्तो उईके पति का नाम: कुंजी लाल उईके गृह संख्या : 186 उम्र : 66 लिंग : महिला	ZGI2318699 फोटो उपलब्ध	374 निर्वाचक का नाम : आशुभ उईके पिता का नाम: सावलदास उईके गृह संख्या : 186 उम्र : 20 लिंग : पुरुष	ZGI2611796 फोटो उपलब्ध	375 निर्वाचक का नाम : काशी उईके पिता का नाम: कुंजी लाल गृह संख्या : 186/1 उम्र : 47 लिंग : पुरुष	ZGI2106870 फोटो उपलब्ध
376 निर्वाचक का नाम : इशु उईके पिता का नाम: कुंजीलाल गृह संख्या : 186/1 उम्र : 41 लिंग : पुरुष	CPX1226786 फोटो उपलब्ध	377 निर्वाचक का नाम : रविता उईके पति का नाम: काशी उईके गृह संख्या : 186/1 उम्र : 39 लिंग : महिला	ZGI1164425 फोटो उपलब्ध	378 निर्वाचक का नाम : ममता उईके पति का नाम: विशु उईके गृह संख्या : 186/1 उम्र : 38 लिंग : महिला	ZGI1204387 फोटो उपलब्ध
379 निर्वाचक का नाम : ज्ञानसिंह उईके पिता का नाम: हमरू उईके गृह संख्या : 186/क उम्र : 56 लिंग : पुरुष	ZGI1896760 फोटो उपलब्ध	380 निर्वाचक का नाम : वंदना उईके पति का नाम: ज्ञानसिंह उईके गृह संख्या : 186/क उम्र : 47 लिंग : महिला	ZGI1896513 फोटो उपलब्ध	381 निर्वाचक का नाम : अजय उईके पिता का नाम: ज्ञानसिंह उईके गृह संख्या : 186/क उम्र : 31 लिंग : पुरुष	ZGI1896778 फोटो उपलब्ध
382 निर्वाचक का नाम : काशी उईके पति का नाम: अजय उईके गृह संख्या : 186/क उम्र : 30 लिंग : महिला	ZGI1896802 फोटो उपलब्ध	383 निर्वाचक का नाम : विजय उईके पिता का नाम: ज्ञानसिंह उईके गृह संख्या : 186/क उम्र : 29 लिंग : पुरुष	ZGI1896786 फोटो उपलब्ध	384 निर्वाचक का नाम : बिन्दू उईके पति का नाम: सुखीराम उईके गृह संख्या : 186/ख उम्र : 37 लिंग : महिला	ZGI1254317 फोटो उपलब्ध
385 निर्वाचक का नाम : सूमित्रा धुर्वे पति का नाम: दिंडी धुर्वे गृह संख्या : 187 उम्र : 68 लिंग : महिला	ZGI2108967 फोटो उपलब्ध	386 निर्वाचक का नाम : कंजू धुर्वे पिता का नाम: दिंडी धुर्वे गृह संख्या : 187 उम्र : 44 लिंग : पुरुष	ZGI1204452 फोटो उपलब्ध	387 निर्वाचक का नाम : सुनील धुर्वे पिता का नाम: राजू धुर्वे गृह संख्या : 187 उम्र : 22 लिंग : पुरुष	ZGI2424802 फोटो उपलब्ध
388 निर्वाचक का नाम : संजू धुर्वे पिता का नाम: दिंडी धुर्वे गृह संख्या : 187/2 उम्र : 44 लिंग : पुरुष	ZGI1164433 फोटो उपलब्ध	389 निर्वाचक का नाम : रेनु धुर्वे पति का नाम: संजु धुर्वे गृह संख्या : 187/2 उम्र : 33 लिंग : महिला	ZGI1164441 फोटो उपलब्ध	390 निर्वाचक का नाम : राजकपुर उईके पिता का नाम: भंगी उईके गृह संख्या : 187/क उम्र : 47 लिंग : पुरुष	CPX1114503 फोटो उपलब्ध

391 निर्वाचक का नाम : कलावती उईके पति का नाम: राजकपूर उईके गृह संख्या : 187/क उम्र : 44 लिंग : महिला	ZGI2099182 फोटो उपलब्ध	392 निर्वाचक का नाम : प्रिया धुर्वे पति का नाम: राजू धुर्वे गृह संख्या : 187/क उम्र : 42 लिंग : महिला	CPX1115856 फोटो उपलब्ध	393 निर्वाचक का नाम : राकेश उईके पिता का नाम: राजकपूर उईके गृह संख्या : 187/क उम्र : 28 लिंग : पुरुष	ZGI2193522 फोटो उपलब्ध
394 निर्वाचक का नाम : आशा उईके पति का नाम: राकेश उईके गृह संख्या : 187/क उम्र : 23 लिंग : महिला	ZGI2427516 फोटो उपलब्ध	395 निर्वाचक का नाम : मनील धुर्वे पिता का नाम: राजू धुर्वे गृह संख्या : 187/क उम्र : 20 लिंग : पुरुष	ZGI2671287 फोटो उपलब्ध	396 निर्वाचक का नाम : नरेश उईके पिता का नाम: राजकपूर उईके गृह संख्या : 187/क उम्र : 20 लिंग : पुरुष	ZGI2711265 फोटो उपलब्ध
397 निर्वाचक का नाम : ज्योती उईके पति का नाम: नरेश उईके गृह संख्या : 187/क उम्र : 20 लिंग : महिला	ZGI2711273 फोटो उपलब्ध	398 निर्वाचक का नाम : मल्लु धुर्वे पिता का नाम: मंगल धुर्वे गृह संख्या : 187/ख उम्र : 69 लिंग : पुरुष	ZGI1164458 फोटो उपलब्ध	399 निर्वाचक का नाम : रंजीत धुर्वे पिता का नाम: मल्लु धुर्वे गृह संख्या : 187/ख उम्र : 34 लिंग : महिला	ZGI1164474 फोटो उपलब्ध
400 निर्वाचक का नाम : सुबी धुर्वे पति का नाम: रंजीत धुर्वे गृह संख्या : 187/ख उम्र : 33 लिंग : महिला	ZGI1164516 फोटो उपलब्ध	401 निर्वाचक का नाम : आरती उईके पति का नाम: सुरेश उईके गृह संख्या : 188 उम्र : 25 लिंग : महिला	ZGI1896117 फोटो उपलब्ध	402 निर्वाचक का नाम : मीरा धुर्वे पति का नाम: सिताराम धुर्वे गृह संख्या : 188/क उम्र : 39 लिंग : महिला	ZGI1165034 फोटो उपलब्ध
403 निर्वाचक का नाम : रवि धुर्वे पिता का नाम: चिंधा धुर्वे गृह संख्या : 188/क उम्र : 35 लिंग : पुरुष	ZGI1165091 फोटो उपलब्ध	404 निर्वाचक का नाम : जितेन्द्र धुर्वे पिता का नाम: उपास्या धुर्वे गृह संख्या : 188/क उम्र : 34 लिंग : पुरुष	ZGI1164870 फोटो उपलब्ध	405 निर्वाचक का नाम : बिसवती उईके पति का नाम: सुकलु उईके गृह संख्या : 188/1 उम्र : 43 लिंग : महिला	ZGI2315422 फोटो उपलब्ध
406 निर्वाचक का नाम : सुरेश उईके पिता का नाम: सुकलु उईके गृह संख्या : 188/1 उम्र : 34 लिंग : पुरुष	ZGI1165083 फोटो उपलब्ध	407 निर्वाचक का नाम : विकेश उईके पिता का नाम: सकलु उईके गृह संख्या : 188/1 उम्र : 27 लिंग : पुरुष	ZGI2389625 फोटो उपलब्ध	408 निर्वाचक का नाम : गुनी सलामे पति का नाम: लंगडु सलामे गृह संख्या : 188/2 उम्र : 57 लिंग : महिला	ZGI2317576 फोटो उपलब्ध
409 निर्वाचक का नाम : लता धुर्वे पति का नाम: कोमल धुर्वे गृह संख्या : 188/2 उम्र : 38 लिंग : महिला	ZGI1164524 फोटो उपलब्ध	410 निर्वाचक का नाम : महेश सलामे पिता का नाम: लंगडु सलामे गृह संख्या : 188/2 उम्र : 28 लिंग : पुरुष	ZGI2494144 फोटो उपलब्ध	411 निर्वाचक का नाम : सरस्वती सलामे पति का नाम: महेश सलामे गृह संख्या : 188/2 उम्र : 22 लिंग : महिला	ZGI2492452 फोटो उपलब्ध
412 निर्वाचक का नाम : लक्ष्मी धुर्वे पति का नाम: यादव धुर्वे गृह संख्या : 188/क उम्र : 99 लिंग : महिला	ZGI0570929 फोटो उपलब्ध	413 निर्वाचक का नाम : चिंदया धुर्वे पिता का नाम: यादव धुर्वे गृह संख्या : 188/क उम्र : 74 लिंग : पुरुष	ZGI2314912 फोटो उपलब्ध	414 निर्वाचक का नाम : उपास्या धुर्वे पिता का नाम: यादव धुर्वे गृह संख्या : 188/क उम्र : 69 लिंग : पुरुष	CPX0314278 फोटो उपलब्ध
415 निर्वाचक का नाम : रमा धुर्वे पति का नाम: उपास्या धुर्वे गृह संख्या : 188/क उम्र : 56 लिंग : महिला	CPX2103463 फोटो उपलब्ध	416 निर्वाचक का नाम : सीताराम धुर्वे पिता का नाम: चिंदया धुर्वे गृह संख्या : 188/क उम्र : 35 लिंग : पुरुष	ZGI0902437 फोटो उपलब्ध	417 निर्वाचक का नाम : अनिता धुर्वे पति का नाम: जितेंद्र धुर्वे गृह संख्या : 188/क उम्र : 31 लिंग : महिला	ZGI1363613 फोटो उपलब्ध
418 निर्वाचक का नाम : जमुना धुर्वे पति का नाम: धर्मेन्द्र धुर्वे गृह संख्या : 188/क उम्र : 31 लिंग : महिला	ZGI1768191 फोटो उपलब्ध	419 निर्वाचक का नाम : कांता धुर्वे पति का नाम: रवि धुर्वे गृह संख्या : 188/क उम्र : 31 लिंग : महिला	ZGI1791565 फोटो उपलब्ध	420 निर्वाचक का नाम : रोशन धुर्वे पिता का नाम: चिन्धबा धुर्वे गृह संख्या : 188/क उम्र : 31 लिंग : पुरुष	ZGI2372050 फोटो उपलब्ध

421 निर्वाचक का नाम : धर्मेन्द्र धुर्वे पिता का नाम: उपासराव धुर्वे गृह संख्या : 188/क उम्र : 29 लिंग : पुरुष	ZGI1833201 फोटो उपलब्ध	422 निर्वाचक का नाम : सारजा धुर्वे पति का नाम: रोशन धुर्वे गृह संख्या : 188/क उम्र : 25 लिंग : महिला	ZGI2426021 फोटो उपलब्ध	423 निर्वाचक का नाम : सयबलाल धुर्वे पिता का नाम: सयबू धुर्वे गृह संख्या : 188/ख उम्र : 54 लिंग : पुरुष	ZGI2617652 फोटो उपलब्ध
424 निर्वाचक का नाम : सुनंदा धुर्वे पति का नाम: सयबलाल धुर्वे गृह संख्या : 188/ख उम्र : 48 लिंग : महिला	ZGI2617702 फोटो उपलब्ध	425 निर्वाचक का नाम : सुनिता कुमारे पति का नाम: हरि राम कुमारे गृह संख्या : 189 उम्र : 51 लिंग : महिला	ZGI2318715 फोटो उपलब्ध	426 निर्वाचक का नाम : हरि राम कुमारे पिता का नाम: हरि चंद्र कुमारे गृह संख्या : 189 उम्र : 49 लिंग : पुरुष	ZGI2318731 फोटो उपलब्ध
427 निर्वाचक का नाम : शिवा उडके पिता का नाम: हरिराम उडके गृह संख्या : 189 उम्र : 27 लिंग : पुरुष	ZGI2574424 फोटो उपलब्ध	428 निर्वाचक का नाम : चांदनी उडके पति का नाम: शिवा उडके गृह संख्या : 189 उम्र : 26 लिंग : महिला	ZGI2574408 फोटो उपलब्ध	429 निर्वाचक का नाम : रूपाली सलामे पति का नाम: नरेश सलामे गृह संख्या : 189 उम्र : 25 लिंग : महिला	ZGI1896141 फोटो उपलब्ध
430 निर्वाचक का नाम : नरेश सलामे पिता का नाम: शकरजी सलामे गृह संख्या : 189/1 उम्र : 32 लिंग : पुरुष	ZGI2528776 फोटो उपलब्ध	431 निर्वाचक का नाम : मन्नी सलामे पति का नाम: बलदेव गृह संख्या : 189/क उम्र : 67 लिंग : महिला	ZGI0785721 फोटो उपलब्ध	432 निर्वाचक का नाम : शीतल सलामे पति का नाम: करन सलामे गृह संख्या : 189/क उम्र : 23 लिंग : महिला	ZGI2637585 फोटो उपलब्ध
433 निर्वाचक का नाम : सुखदेव सलामे पिता का नाम: शाम लाल सलामे गृह संख्या : 190 उम्र : 77 लिंग : पुरुष	ZGI2325199 फोटो उपलब्ध	434 निर्वाचक का नाम : मैना सलामे पति का नाम: सुख देव सलामे गृह संख्या : 190 उम्र : 64 लिंग : महिला	ZGI2325207 फोटो उपलब्ध	435 निर्वाचक का नाम : मंत राम सलामे पिता का नाम: नरसू सलामे गृह संख्या : 190 उम्र : 50 लिंग : पुरुष	ZGI2116614 फोटो उपलब्ध
436 निर्वाचक का नाम : श्याम उईके पिता का नाम: सुमत उईके गृह संख्या : 190 उम्र : 32 लिंग : पुरुष	ZGI2189538 फोटो उपलब्ध	# 437 निर्वाचक का नाम : हिरावती सलामे पिता का नाम: अजय सलामे गृह संख्या : 190 उम्र : 28 लिंग : महिला	ZGI2703080 फोटो उपलब्ध	438 निर्वाचक का नाम : रोशन सलामे पिता का नाम: अजय सलामे गृह संख्या : 190 उम्र : 22 लिंग : पुरुष	ZGI2611630 फोटो उपलब्ध
439 निर्वाचक का नाम : श्री धुर्वे पिता का नाम: मोहनलाल धुर्वे गृह संख्या : 190/ट उम्र : 72 लिंग : पुरुष	ZGI1165125 फोटो उपलब्ध	440 निर्वाचक का नाम : भागरथी धुर्वे पति का नाम: श्री धुर्वे गृह संख्या : 190/ट उम्र : 62 लिंग : महिला	ZGI1165133 फोटो उपलब्ध	441 निर्वाचक का नाम : सुभाष उडके पिता का नाम: कुंजीलाल उडके गृह संख्या : 190/ज उम्र : 40 लिंग : पुरुष	ZGI1165117 फोटो उपलब्ध
442 निर्वाचक का नाम : प्रमोद धुर्वे पिता का नाम: श्री धुर्वे गृह संख्या : 190/ट उम्र : 38 लिंग : पुरुष	ZGI1165166 फोटो उपलब्ध	443 निर्वाचक का नाम : रामरती धुर्वे पति का नाम: सुरेश धुर्वे गृह संख्या : 190/च उम्र : 35 लिंग : महिला	ZGI1165042 फोटो उपलब्ध	444 निर्वाचक का नाम : शालु धुर्वे पति का नाम: प्रमोद धुर्वे गृह संख्या : 190/ट उम्र : 35 लिंग : महिला	ZGI1165174 फोटो उपलब्ध
445 निर्वाचक का नाम : भगताराम धुर्वे पिता का नाम: दानीराम धुर्वे गृह संख्या : 190/झ उम्र : 39 लिंग : पुरुष	ZGI1163864 फोटो उपलब्ध	446 निर्वाचक का नाम : रंजना धुर्वे पति का नाम: भगताराम धुर्वे गृह संख्या : 190/झ उम्र : 36 लिंग : महिला	ZGI1163872 फोटो उपलब्ध	447 निर्वाचक का नाम : अतुल धुर्वे पिता का नाम: भगताराम धुर्वे गृह संख्या : 190/झ उम्र : 21 लिंग : पुरुष	ZGI2529105 फोटो उपलब्ध
448 निर्वाचक का नाम : कक्कू धुर्वे पति का नाम: मैनु धुर्वे गृह संख्या : 190/क उम्र : 51 लिंग : महिला	ZGI2116549 फोटो उपलब्ध	449 निर्वाचक का नाम : देवीलाल उडके पिता का नाम: भन्नु उडके गृह संख्या : 190/क उम्र : 48 लिंग : पुरुष	ZGI1254325 फोटो उपलब्ध	450 निर्वाचक का नाम : मनोज धुर्वे पिता का नाम: मैनु धुर्वे गृह संख्या : 190/ख उम्र : 41 लिंग : पुरुष	ZGI1164532 फोटो उपलब्ध

451 निर्वाचक का नाम : लक्ष्मी धुर्वे पति का नाम: मनोज धुर्वे गृह संख्या : 190/ख उम्र : 36 लिंग : महिला	ZGI1164540 फोटो उपलब्ध	452 निर्वाचक का नाम : बोधु धुर्वे पिता का नाम: मैनु धुर्वे गृह संख्या : 190/ ख उम्र : 35 लिंग : पुरुष	ZGI1394493 फोटो उपलब्ध	453 निर्वाचक का नाम : जयवंती उईके पति का नाम: श्याम उईके गृह संख्या : 190/ख उम्र : 27 लिंग : महिला	ZGI2189694 फोटो उपलब्ध
454 निर्वाचक का नाम : सुशिला धुर्वे पति का नाम: मैनु धुर्वे गृह संख्या : 190/ख उम्र : 64 लिंग : महिला	ZGI1164490 फोटो उपलब्ध	455 निर्वाचक का नाम : रामरती धुर्वे पति का नाम: बोधु धुर्वे गृह संख्या : 190/ख उम्र : 36 लिंग : महिला	ZGI1425313 फोटो उपलब्ध	456 निर्वाचक का नाम : प्रदिप धुर्वे पिता का नाम: श्री धुर्वे गृह संख्या : 190/ट उम्र : 38 लिंग : पुरुष	ZGI1254267 फोटो उपलब्ध
457 निर्वाचक का नाम : नितु धुर्वे पति का नाम: प्रदिप धुर्वे गृह संख्या : 190/ट उम्र : 34 लिंग : महिला	ZGI1254275 फोटो उपलब्ध	458 निर्वाचक का नाम : भारती उईके पति का नाम: देवीलाल उईके गृह संख्या : 190/ठ उम्र : 34 लिंग : महिला	ZGI1254283 फोटो उपलब्ध	459 निर्वाचक का नाम : माया उईके पति का नाम: रमेश उईके गृह संख्या : 191 उम्र : 47 लिंग : महिला	CPX2103216 फोटो उपलब्ध
460 निर्वाचक का नाम : पायल उईके पिता का नाम: रमेश उईके गृह संख्या : 191 उम्र : 20 लिंग : महिला	ZGI2611937 फोटो उपलब्ध	461 निर्वाचक का नाम : किरण माहेश्वरी पति का नाम: आदित्य माहेश्वरी गृह संख्या : 199 उम्र : 51 लिंग : महिला	ZGI0722413 फोटो उपलब्ध	462 निर्वाचक का नाम : सुदर्शन माहेश्वरी पिता का नाम: आदित्य माहेश्वरी गृह संख्या : 199 उम्र : 34 लिंग : पुरुष	ZGI1425321 फोटो उपलब्ध
463 निर्वाचक का नाम : जान राव बंसोडे पिता का नाम: उकडया बंसोडे गृह संख्या : 200 उम्र : 74 लिंग : पुरुष	ZGI2314904 फोटो उपलब्ध	464 निर्वाचक का नाम : बेबी बन्सोड पति का नाम: जानराव बन्सोड गृह संख्या : 200 उम्र : 63 लिंग : महिला	ZGI2472611 फोटो उपलब्ध	465 निर्वाचक का नाम : शंकर बंसोडे पिता का नाम: जानराव बंसोडे गृह संख्या : 200 उम्र : 40 लिंग : पुरुष	ZGI0570937 फोटो उपलब्ध
466 निर्वाचक का नाम : शोभा बंसोडे पति का नाम: शंकर बंसोडे गृह संख्या : 200 उम्र : 40 लिंग : महिला	ZGI1163773 फोटो उपलब्ध	467 निर्वाचक का नाम : सागर बन्सोड पिता का नाम: देवराव बन्सोड गृह संख्या : 200 उम्र : 30 लिंग : पुरुष	ZGI1548478 फोटो उपलब्ध	468 निर्वाचक का नाम : पूनम बन्सोडे पिता का नाम: शंकरराव बन्सोडे गृह संख्या : 200 उम्र : 20 लिंग : महिला	ZGI2663177 फोटो उपलब्ध
469 निर्वाचक का नाम : नितेश लाडसे पिता का नाम: शेषराव लाडसे गृह संख्या : 201/1 उम्र : 37 लिंग : पुरुष	ZGI1163880 फोटो उपलब्ध	470 निर्वाचक का नाम : विजय लाडसे पिता का नाम: शेषराव लाडसे गृह संख्या : 201/2 उम्र : 37 लिंग : पुरुष	ZGI1304971 फोटो उपलब्ध	471 निर्वाचक का नाम : रूपाली लाडसे पति का नाम: नितेश लाडसे गृह संख्या : 201/1 उम्र : 35 लिंग : महिला	ZGI1304989 फोटो उपलब्ध
472 निर्वाचक का नाम : शेष राव लाडसे पिता का नाम: भगवान लाडसे गृह संख्या : 201/2 उम्र : 76 लिंग : पुरुष	CPX2103513 फोटो उपलब्ध	473 निर्वाचक का नाम : वच्छी लाडसे पति का नाम: शेष राव लाडसे गृह संख्या : 201/2 उम्र : 67 लिंग : महिला	CPX2103190 फोटो उपलब्ध	474 निर्वाचक का नाम : निर्मला लाडसे पति का नाम: विजय लाडसे गृह संख्या : 201/2 उम्र : 42 लिंग : महिला	ZGI1730290 फोटो उपलब्ध
475 निर्वाचक का नाम : मुकेश लाडसे पिता का नाम: शेषराव लाडसे गृह संख्या : 201/2 उम्र : 33 लिंग : पुरुष	ZGI1304997 फोटो उपलब्ध	476 निर्वाचक का नाम : सुन्दर वाढवे पति का नाम: तुका राम वाढवे गृह संख्या : 202/1 उम्र : 82 लिंग : महिला	ZGI2294452 फोटो उपलब्ध	477 निर्वाचक का नाम : रेश्मा वाढवे पति का नाम: श्रावण वाढवे गृह संख्या : 202/1 उम्र : 49 लिंग : महिला	ZGI2294312 फोटो उपलब्ध
478 निर्वाचक का नाम : विनायक उईके पिता का नाम: रामसा उईके गृह संख्या : 202/2 उम्र : 69 लिंग : पुरुष	CPX2103174 फोटो उपलब्ध	479 निर्वाचक का नाम : निर्मला उईके पति का नाम: विनायक उईके गृह संख्या : 202/2 उम्र : 64 लिंग : महिला	CPX2103182 फोटो उपलब्ध	480 निर्वाचक का नाम : प्रकाश उईके पिता का नाम: विनायक उईके गृह संख्या : 202/2 उम्र : 38 लिंग : पुरुष	ZGI1164565 फोटो उपलब्ध

481 निर्वाचक का नाम : सविता उडके पति का नाम: प्रकाश उडके गृह संख्या : 202/2 उम्र : 34 लिंग : महिला	ZGI1163781 फोटो उपलब्ध	482 निर्वाचक का नाम : गंगा धर वाढवे पिता का नाम: तुका राम वाढवे गृह संख्या : 203 उम्र : 74 लिंग : पुरुष	ZGI2294320 फोटो उपलब्ध	483 निर्वाचक का नाम : राधा बाई वाढवे पति का नाम: गंगा धर वाढवे गृह संख्या : 203 उम्र : 66 लिंग : महिला	ZGI2294338 फोटो उपलब्ध
484 निर्वाचक का नाम : भाग्यश्री वाडीवे पति का नाम: अरुण वाडीवे गृह संख्या : 203 उम्र : 34 लिंग : महिला	ZGI2651867 फोटो उपलब्ध	485 निर्वाचक का नाम : अरूण वाढवे पिता का नाम: गंगाधर वाढवे गृह संख्या : 203 उम्र : 33 लिंग : पुरुष	ZGI1163898 फोटो उपलब्ध	486 निर्वाचक का नाम : पवन उईके पिता का नाम: महादेव उईके गृह संख्या : 203/क उम्र : 52 लिंग : पुरुष	ZGI2294346 फोटो उपलब्ध
487 निर्वाचक का नाम : सकीना उईके पति का नाम: पवन उईके गृह संख्या : 203/क उम्र : 48 लिंग : महिला	ZGI2294544 फोटो उपलब्ध	488 निर्वाचक का नाम : महेश उईके पिता का नाम: पवन उडके गृह संख्या : 203/क उम्र : 33 लिंग : पुरुष	ZGI1253913 फोटो उपलब्ध	489 निर्वाचक का नाम : पंकज उईके पिता का नाम: पवन उईके गृह संख्या : 203/क उम्र : 29 लिंग : पुरुष	ZGI1750785 फोटो उपलब्ध
490 निर्वाचक का नाम : नीतू उईके पति का नाम: महेश उईके गृह संख्या : 203/क उम्र : 21 लिंग : महिला	ZGI2678670 फोटो उपलब्ध	491 निर्वाचक का नाम : वैष्णवी उईके पति का नाम: पंकज उईके गृह संख्या : 203/क उम्र : 20 लिंग : महिला	ZGI2675155 फोटो उपलब्ध	492 निर्वाचक का नाम : जैवंती परतेती पति का नाम: पालकराम परतेती गृह संख्या : 204 उम्र : 75 लिंग : महिला	ZGI2294668 फोटो उपलब्ध
493 निर्वाचक का नाम : कैलाश परतेती पिता का नाम: पालकराम परतेती गृह संख्या : 204 उम्र : 44 लिंग : पुरुष	ZGI0765042 फोटो उपलब्ध	494 निर्वाचक का नाम : गीता परतेती पति का नाम: कैलाश परतेती गृह संख्या : 204 उम्र : 40 लिंग : महिला	ZGI1163906 फोटो उपलब्ध	495 निर्वाचक का नाम : विलास परतेती पिता का नाम: पालकराम परतेती गृह संख्या : 204 उम्र : 38 लिंग : पुरुष	ZGI0765053 फोटो उपलब्ध
496 निर्वाचक का नाम : सीता परतेती पति का नाम: विकास परतेती गृह संख्या : 204 उम्र : 35 लिंग : महिला	ZGI1204163 फोटो उपलब्ध	497 निर्वाचक का नाम : कमला ईरपाची पति का नाम: शेष राव ईरपाची गृह संख्या : 205/1 उम्र : 64 लिंग : महिला	ZGI2294676 फोटो उपलब्ध	498 निर्वाचक का नाम : मनोज ईरपाची पिता का नाम: शेषराव ईरपाची गृह संख्या : 205/1 उम्र : 36 लिंग : पुरुष	ZGI1164573 फोटो उपलब्ध
499 निर्वाचक का नाम : विमल ईरपाची पति का नाम: मनोज ईरपाची गृह संख्या : 205/1 उम्र : 29 लिंग : महिला	ZGI1791755 फोटो उपलब्ध	500 निर्वाचक का नाम : गया ईरपाची पति का नाम: केशोरव ईरपाची गृह संख्या : 205/2 उम्र : 78 लिंग : महिला	ZGI2294619 फोटो उपलब्ध	501 निर्वाचक का नाम : ज्ञानेश्वर ईरपाची पिता का नाम: केशोरव ईरपाची गृह संख्या : 205/2 उम्र : 37 लिंग : पुरुष	ZGI1253921 फोटो उपलब्ध
502 निर्वाचक का नाम : रेखा ईरपाची पति का नाम: गणपति ईरपाची गृह संख्या : 205/2 उम्र : 37 लिंग : महिला	ZGI1163914 फोटो उपलब्ध	503 निर्वाचक का नाम : नंदा ईरपाची पति का नाम: ज्ञानेश्वर ईरपाची गृह संख्या : 205/2 उम्र : 27 लिंग : महिला	ZGI1791557 फोटो उपलब्ध	504 निर्वाचक का नाम : आदित्य ईरपाची पिता का नाम: गणपती ईरपाची गृह संख्या : 205/2 उम्र : 20 लिंग : पुरुष	ZGI2680239 फोटो उपलब्ध
505 निर्वाचक का नाम : ममता ईरपाची पिता का नाम: गणपति ईरपाची गृह संख्या : 205/2 उम्र : 19 लिंग : महिला	ZGI2700292 फोटो उपलब्ध	506 निर्वाचक का नाम : सुमित्रा वाढवे पति का नाम: भैया लाल गृह संख्या : 206/1 उम्र : 63 लिंग : महिला	ZGI2298263 फोटो उपलब्ध	507 निर्वाचक का नाम : सिकन्दर वाढवे पिता का नाम: भैयालाल वाढवे गृह संख्या : 206/1 उम्र : 35 लिंग : पुरुष	ZGI1164581 फोटो उपलब्ध
508 निर्वाचक का नाम : विठ्ठल वाढवे पिता का नाम: तुका राम वाढवे गृह संख्या : 206/2 उम्र : 79 लिंग : पुरुष	ZGI2298578 फोटो उपलब्ध	509 निर्वाचक का नाम : जैवंती वाढवे पति का नाम: विठ्ठल वाढवे गृह संख्या : 206/2 उम्र : 76 लिंग : महिला	ZGI2298586 फोटो उपलब्ध	510 निर्वाचक का नाम : धनराज वाढवे पिता का नाम: विठ्ठल वाढवे गृह संख्या : 206/2 उम्र : 40 लिंग : पुरुष	ZGI0016865 फोटो उपलब्ध

511 निर्वाचक का नाम : कान्ता वाढवे पति का नाम: धनराज वाढवे गृह संख्या : 206/2 उम्र : 40 लिंग : महिला	ZGI1164599 फोटो उपलब्ध	512 निर्वाचक का नाम : युवराज वाढवे पिता का नाम: विठठल वाढवे गृह संख्या : 206/2 उम्र : 36 लिंग : पुरुष	ZGI1253954 फोटो उपलब्ध	513 निर्वाचक का नाम : सौरभ वाढवे पिता का नाम: धनराज वाढवे गृह संख्या : 206/2 उम्र : 20 लिंग : पुरुष	ZGI2611648 फोटो उपलब्ध
514 निर्वाचक का नाम : निकिता वाडीवे पिता का नाम: धनराज वाडीवे गृह संख्या : 206/2 उम्र : 19 लिंग : महिला	ZGI2700300 फोटो उपलब्ध	515 निर्वाचक का नाम : मंगला वाढवे पति का नाम: गणपत वाढवे गृह संख्या : 207 उम्र : 64 लिंग : महिला	ZGI2116465 फोटो उपलब्ध	516 निर्वाचक का नाम : कल्पना वाठवे पति का नाम: कैलास वाठवे गृह संख्या : 207 उम्र : 44 लिंग : महिला	ZGI1204460 फोटो उपलब्ध
517 निर्वाचक का नाम : गणेश वाढवे पिता का नाम: गणपत वाढवे गृह संख्या : 207 उम्र : 40 लिंग : पुरुष	ZGI1253962 फोटो उपलब्ध	518 निर्वाचक का नाम : पल्लवी वाडिगे पिता का नाम: कैलाश वाडिगे गृह संख्या : 207 उम्र : 19 लिंग : महिला	ZGI2690915 फोटो उपलब्ध	519 निर्वाचक का नाम : गीता वाढवे पति का नाम: किसना वाढवे गृह संख्या : 207/क उम्र : 45 लिंग : महिला	CPX2103208 फोटो उपलब्ध
520 निर्वाचक का नाम : विजय वाढवे पिता का नाम: संपत वाढवे गृह संख्या : 207/क उम्र : 40 लिंग : पुरुष	ZGI0765069 फोटो उपलब्ध	521 निर्वाचक का नाम : अश्विनी वाढवे पति का नाम: विजय वाढवे गृह संख्या : 207/क उम्र : 30 लिंग : महिला	ZGI1363530 फोटो उपलब्ध	522 निर्वाचक का नाम : अजय वाडिवा पिता का नाम: किसना वाडिवा गृह संख्या : 207/क उम्र : 27 लिंग : पुरुष	ZGI1791789 फोटो उपलब्ध
523 निर्वाचक का नाम : संजना वाडवे पिता का नाम: किसना वाडवे गृह संख्या : 207/क उम्र : 23 लिंग : महिला	ZGI2427995 फोटो उपलब्ध	524 निर्वाचक का नाम : दुर्गा वाडवे पति का नाम: अजय वाडवे गृह संख्या : 207/क उम्र : 21 लिंग : महिला	ZGI2680338 फोटो उपलब्ध	525 निर्वाचक का नाम : दुर्गा वाडिवा पति का नाम: अजय वाडिवा गृह संख्या : 207/क उम्र : 21 लिंग : महिला	ZGI2697837 फोटो उपलब्ध
526 निर्वाचक का नाम : राम दास उईके पिता का नाम: बाबुराव उईके गृह संख्या : 208/1 उम्र : 57 लिंग : पुरुष	ZGI2099919 फोटो उपलब्ध	527 निर्वाचक का नाम : मीना उईके पति का नाम: राम दास उईके गृह संख्या : 208/1 उम्र : 53 लिंग : महिला	ZGI2109353 फोटो उपलब्ध	528 निर्वाचक का नाम : ओमदास उईके पिता का नाम: रामदास उईके गृह संख्या : 208/1 उम्र : 34 लिंग : पुरुष	ZGI1022623 फोटो उपलब्ध
529 निर्वाचक का नाम : पुरुषोत्तम उईके पिता का नाम: रामदास उईके गृह संख्या : 208/1 उम्र : 29 लिंग : पुरुष	ZGI1425289 फोटो उपलब्ध	530 निर्वाचक का नाम : प्रशांत उईके पिता का नाम: रामदास उईके गृह संख्या : 208/1 उम्र : 27 लिंग : पुरुष	ZGI2368561 फोटो उपलब्ध	531 निर्वाचक का नाम : चेतना उईके पति का नाम: ओमदास उईके गृह संख्या : 208/1 उम्र : 21 लिंग : महिला	ZGI2683167 फोटो उपलब्ध
532 निर्वाचक का नाम : कलावती वाढवे पति का नाम: शाम राव वाढवे गृह संख्या : 208/2 उम्र : 58 लिंग : महिला	CPX2103018 फोटो उपलब्ध	533 निर्वाचक का नाम : देवमन वाढवे पिता का नाम: शामरावजी वाढवे गृह संख्या : 208/2 उम्र : 35 लिंग : पुरुष	ZGI1022631 फोटो उपलब्ध	534 निर्वाचक का नाम : चिन्तामन वाडीवे पिता का नाम: श्यामरावजी वाडीवे गृह संख्या : 208/2 उम्र : 33 लिंग : पुरुष	ZGI1163922 फोटो उपलब्ध
535 निर्वाचक का नाम : माधुरी वाढवे पति का नाम: देवमन वाढवे गृह संख्या : 208/2 उम्र : 26 लिंग : महिला	ZGI2231215 फोटो उपलब्ध	536 निर्वाचक का नाम : रामा वाढवे पिता का नाम: महादेव वाढवे गृह संख्या : 208/3 उम्र : 75 लिंग : पुरुष	ZGI2109536 फोटो उपलब्ध	537 निर्वाचक का नाम : रूखमा वाढवे पति का नाम: रामा वाढवे गृह संख्या : 208/3 उम्र : 68 लिंग : महिला	ZGI2113926 फोटो उपलब्ध
538 निर्वाचक का नाम : पंढरी वाढवे पिता का नाम: रामा वाढवे गृह संख्या : 208/3 उम्र : 41 लिंग : पुरुष	CPX2103042 फोटो उपलब्ध	539 निर्वाचक का नाम : उर्मिला वाढवे पति का नाम: पंढरी वाढवे गृह संख्या : 208/3 उम्र : 38 लिंग : महिला	ZGI1729896 फोटो उपलब्ध	540 निर्वाचक का नाम : सुरेश उईके पिता का नाम: रमेश उईके गृह संख्या : 209/1 उम्र : 33 लिंग : पुरुष	ZGI1254192 फोटो उपलब्ध

541 निर्वाचक का नाम : नरेश उईके पिता का नाम: रमेश उईके गृह संख्या : 209/1 उम्र : 29 लिंग : पुरुष	ZGI2425536 फोटो उपलब्ध	542 निर्वाचक का नाम : रेशमी उईके पिता का नाम: सुरेश उईके गृह संख्या : 209/1 उम्र : 27 लिंग : महिला	ZGI2427615 फोटो उपलब्ध	543 निर्वाचक का नाम : सुरेंद्र उईके पिता का नाम: रमेश उईके गृह संख्या : 209/1 उम्र : 24 लिंग : पुरुष	ZGI2425486 फोटो उपलब्ध
544 निर्वाचक का नाम : कमला परतेती पति का नाम: अंकुश परतेती गृह संख्या : 210 उम्र : 51 लिंग : महिला	ZGI2108934 फोटो उपलब्ध	545 निर्वाचक का नाम : अंकुश परतेती पिता का नाम: मया राम परतेती गृह संख्या : 210 उम्र : 48 लिंग : पुरुष	ZGI2314821 फोटो उपलब्ध	546 निर्वाचक का नाम : संजय परतेती पिता का नाम: अंकुश परतेती गृह संख्या : 210 उम्र : 31 लिंग : पुरुष	ZGI1254259 फोटो उपलब्ध
547 निर्वाचक का नाम : संदीप परतेती पिता का नाम: अंकुश परतेती गृह संख्या : 210 उम्र : 27 लिंग : पुरुष	ZGI2368694 फोटो उपलब्ध	548 निर्वाचक का नाम : पविता परतेती पति का नाम: संजय परतेती गृह संख्या : 210 उम्र : 25 लिंग : महिला	ZGI2567642 फोटो उपलब्ध	549 निर्वाचक का नाम : विजेश परतेती पिता का नाम: शालीकराम परतेती गृह संख्या : 211/1 उम्र : 33 लिंग : पुरुष	ZGI1164607 फोटो उपलब्ध
550 निर्वाचक का नाम : आंचल परतेती पति का नाम: विजेश परतेती गृह संख्या : 211/1 उम्र : 23 लिंग : महिला	ZGI2665602 फोटो उपलब्ध	551 निर्वाचक का नाम : शालिक राम परतेती पिता का नाम: झरीर परतेती गृह संख्या : 211/2 उम्र : 65 लिंग : पुरुष	ZGI2116002 फोटो उपलब्ध	552 निर्वाचक का नाम : विठा बाई परतेती पति का नाम: शालिक राम परतेती गृह संख्या : 211/2 उम्र : 63 लिंग : महिला	CPX2102986 फोटो उपलब्ध
553 निर्वाचक का नाम : राजेश परतेती पिता का नाम: शालीकराम परतेती गृह संख्या : 211/2 उम्र : 34 लिंग : पुरुष	ZGI1022649 फोटो उपलब्ध	554 निर्वाचक का नाम : दशरथ परतेती पिता का नाम: शालीकराम परतेती गृह संख्या : 211/2 उम्र : 33 लिंग : पुरुष	ZGI1253996 फोटो उपलब्ध	555 निर्वाचक का नाम : शिवसती परतेती पति का नाम: राजेश परतेती गृह संख्या : 211/2 उम्र : 27 लिंग : महिला	ZGI1791458 फोटो उपलब्ध
556 निर्वाचक का नाम : आकाश उईके पिता का नाम: शालिकराम उईके गृह संख्या : 211/2 उम्र : 22 लिंग : पुरुष	ZGI2427763 फोटो उपलब्ध	557 निर्वाचक का नाम : अजय उईके पिता का नाम: सालिकराम उईके गृह संख्या : 211/2 उम्र : 21 लिंग : पुरुष	ZGI2540516 फोटो उपलब्ध	558 निर्वाचक का नाम : अजय उईके पिता का नाम: सालिकराम उईके गृह संख्या : 211/2/क उम्र : 21 लिंग : पुरुष	ZGI2680288 फोटो उपलब्ध
559 निर्वाचक का नाम : देबकी परतेती पति का नाम: गुलाब परतेती गृह संख्या : 212 उम्र : 75 लिंग : महिला	ZGI2298594 फोटो उपलब्ध	560 निर्वाचक का नाम : रमेश परतेती पिता का नाम: गुलाब परतेती गृह संख्या : 212 उम्र : 49 लिंग : पुरुष	ZGI2298602 फोटो उपलब्ध	561 निर्वाचक का नाम : चंद्रकला परतेती पति का नाम: रमेश परतेती गृह संख्या : 212 उम्र : 44 लिंग : महिला	ZGI0016873 फोटो उपलब्ध
562 निर्वाचक का नाम : गोविंद परतेती पिता का नाम: ज्ञानेश्वर परतेती गृह संख्या : 212 उम्र : 35 लिंग : पुरुष	ZGI1022656 फोटो उपलब्ध	563 निर्वाचक का नाम : राहुल परतेती पिता का नाम: रमेश परतेती गृह संख्या : 212 उम्र : 24 लिंग : पुरुष	ZGI2368298 फोटो उपलब्ध	564 निर्वाचक का नाम : रमेश परतेती पिता का नाम: राजा राम परतेती गृह संख्या : 213 उम्र : 69 लिंग : पुरुष	ZGI2110278 फोटो उपलब्ध
565 निर्वाचक का नाम : गिरजा परतेती पति का नाम: रमेश परतेती गृह संख्या : 213 उम्र : 66 लिंग : महिला	ZGI2110013 फोटो उपलब्ध	566 निर्वाचक का नाम : रोहित परतेती पिता का नाम: रमेश परतेती गृह संख्या : 213 उम्र : 21 लिंग : पुरुष	ZGI2540359 फोटो उपलब्ध	567 निर्वाचक का नाम : दामा उईके पिता का नाम: मनी राम उईके गृह संख्या : 214 उम्र : 69 लिंग : पुरुष	ZGI2298610 फोटो उपलब्ध
568 निर्वाचक का नाम : अनुसया उईके पति का नाम: दामा उईके गृह संख्या : 214 उम्र : 66 लिंग : महिला	ZGI2298628 फोटो उपलब्ध	569 निर्वाचक का नाम : शंकर परतेती पिता का नाम: सुर्यभान परतेती गृह संख्या : 215/1 उम्र : 54 लिंग : पुरुष	ZGI2109825 फोटो उपलब्ध	570 निर्वाचक का नाम : फुलवती परतेती पति का नाम: शंकर परतेती गृह संख्या : 215/1 उम्र : 52 लिंग : महिला	ZGI2314839 फोटो उपलब्ध

571 निर्वाचक का नाम : फुलवती परतेती पति का नाम: रेवनाथ परतेती गृह संख्या : 215/1 उम्र : 36 लिंग : महिला	ZGI1165158 फोटो उपलब्ध	572 निर्वाचक का नाम : पंकज परतेती पिता का नाम: शंकर परतेती गृह संख्या : 215/1 उम्र : 23 लिंग : पुरुष	ZGI2425577 फोटो उपलब्ध	573 निर्वाचक का नाम : रामेश्वर परतेती पिता का नाम: नौल्या परतेती गृह संख्या : 215/2 उम्र : 59 लिंग : पुरुष	ZGI2109841 फोटो उपलब्ध
574 निर्वाचक का नाम : झमोली परतेती पति का नाम: नौल्या परतेती गृह संख्या : 215/2 उम्र : 57 लिंग : महिला	ZGI2108975 फोटो उपलब्ध	575 निर्वाचक का नाम : परमेश्वर परतेती पिता का नाम: रामेश्वर परतेती गृह संख्या : 215/2 उम्र : 37 लिंग : पुरुष	ZGI1022664 फोटो उपलब्ध	576 निर्वाचक का नाम : दिनेश परतेती पिता का नाम: रामेश्वर परतेती गृह संख्या : 215/2 उम्र : 34 लिंग : पुरुष	ZGI1022672 फोटो उपलब्ध
577 निर्वाचक का नाम : रंजना परतेती पति का नाम: परमेश्वर परतेती गृह संख्या : 215/2 उम्र : 32 लिंग : महिला	ZGI1480581 फोटो उपलब्ध	578 निर्वाचक का नाम : मन्जुली परतेती पति का नाम: दिनेश परतेती गृह संख्या : 215/2 उम्र : 32 लिंग : महिला	ZGI1791490 फोटो उपलब्ध	579 निर्वाचक का नाम : कविता परतेती पति का नाम: मोरेश्वर परतेती गृह संख्या : 215/2 उम्र : 28 लिंग : महिला	ZGI1480532 फोटो उपलब्ध
580 निर्वाचक का नाम : कमला उईके पति का नाम: सोमाजी उईके गृह संख्या : 217 उम्र : 79 लिंग : महिला	ZGI2298636 फोटो उपलब्ध	581 निर्वाचक का नाम : सुखदेव उईके पिता का नाम: सोमाजी उईके गृह संख्या : 217 उम्र : 42 लिंग : पुरुष	CPX1126283 फोटो उपलब्ध	582 निर्वाचक का नाम : श्रीमतीलताउईके पति का नाम: सुखदेवउईके गृह संख्या : 217 उम्र : 40 लिंग : महिला	ZGI0902452 फोटो उपलब्ध
583 निर्वाचक का नाम : सुरेंद्र उईके पिता का नाम: सुखदेव उईके गृह संख्या : 217 उम्र : 21 लिंग : पुरुष	ZGI2540433 फोटो उपलब्ध	584 निर्वाचक का नाम : नरेन्द्र उईके पिता का नाम: सुखदेव उईके गृह संख्या : 217 उम्र : 19 लिंग : पुरुष	ZGI2700326 फोटो उपलब्ध	585 निर्वाचक का नाम : वनिता धुर्वे पति का नाम: शिवहरि धुर्वे गृह संख्या : 217/1 उम्र : 38 लिंग : महिला	ZGI2631406 फोटो उपलब्ध
586 निर्वाचक का नाम : छबी परतेती पति का नाम: देव राव परतेती गृह संख्या : 218/2 उम्र : 67 लिंग : महिला	ZGI2108827 फोटो उपलब्ध	587 निर्वाचक का नाम : नारायण परतेती पिता का नाम: देवराव परतेती गृह संख्या : 218/2 उम्र : 52 लिंग : पुरुष	ZGI2298644 फोटो उपलब्ध	588 निर्वाचक का नाम : लक्ष्मी परतेती पति का नाम: नारायण परतेती गृह संख्या : 218/2 उम्र : 44 लिंग : महिला	CPX1126291 फोटो उपलब्ध
589 निर्वाचक का नाम : अशोक परतेती पिता का नाम: देवराज परतेती गृह संख्या : 218/2 उम्र : 43 लिंग : पुरुष	CPX1113679 फोटो उपलब्ध	590 निर्वाचक का नाम : प्रकाश परतेती परतेती पिता का नाम: देवराव परतेती गृह संख्या : 218/2 उम्र : 42 लिंग : पुरुष	ZGI0570945 फोटो उपलब्ध	591 निर्वाचक का नाम : सायत्री परतेती पति का नाम: अशोक परतेती गृह संख्या : 218/2 उम्र : 36 लिंग : महिला	ZGI2368611 फोटो उपलब्ध
592 निर्वाचक का नाम : प्राची परतेती पिता का नाम: नारायण परतेती गृह संख्या : 218/2 उम्र : 23 लिंग : महिला	ZGI2368520 फोटो उपलब्ध	593 निर्वाचक का नाम : प्रदीप परतेती पिता का नाम: नारायण परतेती गृह संख्या : 218/2 उम्र : 21 लिंग : पुरुष	ZGI2611655 फोटो उपलब्ध	594 निर्वाचक का नाम : इमल खण्डाते पति का नाम: आनंदराव खण्डाते गृह संख्या : 219 उम्र : 67 लिंग : महिला	ZGI2109767 फोटो उपलब्ध
595 निर्वाचक का नाम : सुनील खण्डाते पिता का नाम: आनंदराव खण्डाते गृह संख्या : 219 उम्र : 41 लिंग : पुरुष	CPX1280205 फोटो उपलब्ध	596 निर्वाचक का नाम : सुजाता खंडाते पति का नाम: सुनील खंडाते गृह संख्या : 219 उम्र : 30 लिंग : महिला	ZGI1769199 फोटो उपलब्ध	597 निर्वाचक का नाम : जवाहरलाल धुर्वे पिता का नाम: मंजू धुर्वे गृह संख्या : 219/1 उम्र : 56 लिंग : पुरुष	ZGI1869353 फोटो उपलब्ध
598 निर्वाचक का नाम : गोपी धुर्वे पिता का नाम: जवाहरलाल धुर्वे गृह संख्या : 219/1 उम्र : 30 लिंग : पुरुष	ZGI1833599 फोटो उपलब्ध	599 निर्वाचक का नाम : कमला धुर्वे पति का नाम: गोपी धुर्वे गृह संख्या : 219/1 उम्र : 29 लिंग : महिला	ZGI1833524 फोटो उपलब्ध	600 निर्वाचक का नाम : गोविन्द धुर्वे पिता का नाम: जवाहरलाल धुर्वे गृह संख्या : 219/1 उम्र : 27 लिंग : पुरुष	ZGI2611747 फोटो उपलब्ध

601 निर्वाचक का नाम : अन्नपूर्णा ईरपाची पति का नाम: चंद्रभान ईरपाची गृह संख्या : 220/1 उम्र : 55 लिंग : महिला	ZGI2109783 फोटो उपलब्ध	602 निर्वाचक का नाम : कैलाश इरपाची पिता का नाम: चन्द्रभान इरपाची गृह संख्या : 220/1 उम्र : 35 लिंग : पुरुष	ZGI1164615 फोटो उपलब्ध	603 निर्वाचक का नाम : रविता इरपाची पति का नाम: कैलाश इरपाची गृह संख्या : 220/1 उम्र : 33 लिंग : महिला	ZGI2368199 फोटो उपलब्ध
604 निर्वाचक का नाम : योगेश इरपाची पिता का नाम: चंद्रभान इरपाची गृह संख्या : 220/1 उम्र : 33 लिंग : पुरुष	ZGI2427466 फोटो उपलब्ध	605 निर्वाचक का नाम : कविता इरपाची पति का नाम: योगेश इरपाची गृह संख्या : 220/1 उम्र : 30 लिंग : महिला	ZGI1791706 फोटो उपलब्ध	606 निर्वाचक का नाम : बाबुराव वाढवे पिता का नाम: महादेव वाढवे गृह संख्या : 221 उम्र : 83 लिंग : पुरुष	ZGI2298289 फोटो उपलब्ध
607 निर्वाचक का नाम : झुना वाढवे पति का नाम: बाबुराव वाढवे गृह संख्या : 221 उम्र : 74 लिंग : महिला	ZGI2298271 फोटो उपलब्ध	608 निर्वाचक का नाम : वासुदेव वाढवे पिता का नाम: बाबुराव वाढवे गृह संख्या : 221 उम्र : 43 लिंग : पुरुष	ZGI0570952 फोटो उपलब्ध	609 निर्वाचक का नाम : उर्मिला वाढवे पति का नाम: वासुदेव वाढवे गृह संख्या : 221 उम्र : 39 लिंग : महिला	ZGI1204403 फोटो उपलब्ध
610 निर्वाचक का नाम : जयदेव वाढवे पिता का नाम: बाबुराव वाढवे गृह संख्या : 221 उम्र : 37 लिंग : पुरुष	ZGI0765075 फोटो उपलब्ध	611 निर्वाचक का नाम : रेणुका वाढवे पति का नाम: जयदेव वाढवे गृह संख्या : 221 उम्र : 30 लिंग : महिला	ZGI1730530 फोटो उपलब्ध	612 निर्वाचक का नाम : वामन तुमाने पिता का नाम: गणपति तुमाने गृह संख्या : 221/क उम्र : 60 लिंग : पुरुष	CPX2103505 फोटो उपलब्ध
613 निर्वाचक का नाम : सावित्री तुमाने पति का नाम: वामन तुमाने गृह संख्या : 221/क उम्र : 50 लिंग : महिला	ZGI0016881 फोटो उपलब्ध	614 निर्वाचक का नाम : लक्ष्मी तुमाने पिता का नाम: वामन तुमाने गृह संख्या : 221/क उम्र : 26 लिंग : महिला	ZGI1791417 फोटो उपलब्ध	615 निर्वाचक का नाम : आकाश तुमाने पिता का नाम: वामन तुमाने गृह संख्या : 221/क उम्र : 25 लिंग : पुरुष	ZGI2185437 फोटो उपलब्ध
616 निर्वाचक का नाम : सूर्यभान तुमाने पिता का नाम: बडगु तुमाने गृह संख्या : 221/ख उम्र : 62 लिंग : पुरुष	ZGI0570960 फोटो उपलब्ध	617 निर्वाचक का नाम : पार्वती तुमाने पति का नाम: सूर्यभान तुमाने गृह संख्या : 221/ख उम्र : 57 लिंग : महिला	ZGI0570978 फोटो उपलब्ध	618 निर्वाचक का नाम : हिमांशु धांडे पिता का नाम: लीलाधर धांडे गृह संख्या : 233 उम्र : 20 लिंग : पुरुष	ZGI2658441 फोटो उपलब्ध

विधान सभा क्षेत्र की संख्या व नाम : 125-सौसर
घटक I - परिवर्धन सूची 1 (23-12-2025 से 21-02-2026 तक)

619	1	ZGI2736320	निर्वाचक का नाम : वैशाली नराते पिता का नाम: मोरेश्वर नराते गृह संख्या : 139/1 उम्र : 18 लिंग : महिला	फोटो उपलब्ध
620	1	ZGI2736254	निर्वाचक का नाम : दीपाली उइके पिता का नाम: सुखदेव उइके गृह संख्या : 217 उम्र : 18 लिंग : महिला	फोटो उपलब्ध
621	1	ZGI2743854	निर्वाचक का नाम : दिक्षा धुर्वे पिता का नाम: बंडूजी धुर्वे गृह संख्या : 124/घ उम्र : 19 लिंग : महिला	फोटो उपलब्ध
622	1	ZGI2745701	निर्वाचक का नाम : प्रीति सलामे पति का नाम: रोशन सलामे गृह संख्या : 190 उम्र : 19 लिंग : महिला	फोटो उपलब्ध
623	1	ZGI2745727	निर्वाचक का नाम : किसन उईके पिता का नाम: राजेरामजी उईके गृह संख्या : 160 उम्र : 19 लिंग : पुरुष	फोटो उपलब्ध
624	1	ZGI2752293	निर्वाचक का नाम : मेधा बन्सोडे पिता का नाम: शंकर बन्सोडे गृह संख्या : 200 उम्र : 18 लिंग : महिला	फोटो उपलब्ध
625	1	ZGI2752368	निर्वाचक का नाम : योगिता नरवरे पिता का नाम: जितेंद्र नरवरे गृह संख्या : 165 उम्र : 18 लिंग : महिला	फोटो उपलब्ध
626	1	ZGI2752434	निर्वाचक का नाम : शिवानी वाडीवे पिता का नाम: श्रावण वाडीवे गृह संख्या : 202/1 उम्र : 18 लिंग : महिला	फोटो उपलब्ध
627	1	ZGI2752467	निर्वाचक का नाम : राजकुमार परतेती पिता का नाम: अरुण परतेती गृह संख्या : 206/1 उम्र : 19 लिंग : पुरुष	फोटो उपलब्ध

निर्वाचकों का विवरण :							
A) मतदाताओं की संख्या :							
	नामावली का प्रकार	निर्वाचक नामावली की पहचान :	मतदाताओं की संख्या :				
			पुरुष	महिला	तृतीय लिंग	कुल	
I	मूल	मूल नामावली	विशेष गहन पुनरीक्षण 2026 की मूल नामावली एवं समस्त अनुपूरकों को एकीकृत कर	310	308	0	618
II	घटक I - परिवर्धन सूची	पूरक 1	विशेष गहन पुनरीक्षण - 2026	2	7	0	9
III	घटक II - विलोपन सूची	पूरक 1	विशेष गहन पुनरीक्षण - 2026	0	0	0	0
IV	लिंग में संशोधन के कारण अंतर			0	0	0	0
पुनरीक्षण के बाद इस नामावली में शुद्ध निर्वाचक (I+II-III+IV)				312	315	0	627
B) संशोधनों की संख्या :							
नामावली का प्रकार	निर्वाचक नामावली की पहचान :		संशोधनों की संख्या :				
पूरक 1	विशेष गहन पुनरीक्षण - 2026		3				

निर्वाचक रजिस्ट्रीकरण अधिकारी द्वारा जारी

E-मृत्यु , S-स्थानांतरित, R-दोहरी प्रविष्टि, M-लापता , Q-अहर्ता नहीं