

## निर्वाचक नामावली 2026 S12 मध्य प्रदेश

विधान सभा क्षेत्र की संख्या, नाम व आरक्षण स्थिति : 130 - आमला (अ.जा.)		भाग संख्या : : 118																			
संसदीय निर्वाचन क्षेत्र की संख्या, नाम व आरक्षण स्थिति, जिसमें विधान सभा निर्वाचन क्षेत्र स्थित है : 29 - बैतूल (अ.ज.जा.)																					
<b>1. पुनरीक्षण का विवरण</b>																					
पुनरीक्षण का वर्ष :	2026	<b>निर्वाचक नामावली की पहचान :</b>																			
अर्हता तिथि :	01-01-2026	विशेष गहन पुनरीक्षण 2026 की मूल नामावली एवं समस्त अनुपूरकों को एकीकृत कर																			
पुनरीक्षण का स्वरूप :	विशेष गहन पुनरीक्षण 2026																				
प्रकाशन की तिथि :	21-02-2026																				
<b>2. भाग व मतदान क्षेत्र का विवरण :</b>																					
भाग में आने वाले अनुभागों की संख्या और नाम :																					
1-तिलक वार्ड क्र.-2		<table style="width: 100%; border-collapse: collapse;"> <tr> <td style="width: 50%;">मुख्य शहर / मुख्य ग्राम</td> <td style="width: 50%;">: आमला</td> </tr> <tr> <td>वार्ड</td> <td>: तिलक वार्ड क्र.-2</td> </tr> <tr> <td>पोस्ट ऑफिस</td> <td>: आमला उप डाकघर</td> </tr> <tr> <td>पुलिस थाना</td> <td>: आमला</td> </tr> <tr> <td>स्थानीय संस्था</td> <td>: नगर पालिका परिषद् आमला</td> </tr> <tr> <td>ब्लॉक</td> <td>: आमला</td> </tr> <tr> <td>जिला</td> <td>: बैतूल</td> </tr> <tr> <td>पिन कोड</td> <td>: 460551</td> </tr> </table>				मुख्य शहर / मुख्य ग्राम	: आमला	वार्ड	: तिलक वार्ड क्र.-2	पोस्ट ऑफिस	: आमला उप डाकघर	पुलिस थाना	: आमला	स्थानीय संस्था	: नगर पालिका परिषद् आमला	ब्लॉक	: आमला	जिला	: बैतूल	पिन कोड	: 460551
मुख्य शहर / मुख्य ग्राम	: आमला																				
वार्ड	: तिलक वार्ड क्र.-2																				
पोस्ट ऑफिस	: आमला उप डाकघर																				
पुलिस थाना	: आमला																				
स्थानीय संस्था	: नगर पालिका परिषद् आमला																				
ब्लॉक	: आमला																				
जिला	: बैतूल																				
पिन कोड	: 460551																				
<b>3. मतदान केंद्र का विवरण</b>																					
मतदान केंद्र की संख्या व नाम :		मतदान केन्द्र की विशेष हैसियत (पुरुष/महिला/सामान्य) :		सामान्य																	
118 - आमला-2		इस मतदान क्षेत्र के सहायक (ऑक्जिलियरी) मतदान केन्द्रों की संख्या :		0																	
मतदान केंद्र का भवन व पता :																					
ठाकुर इन्दलसिंग गर्ल्स कालेज कक्ष क्र. 4 खानापुर रोड आमला																					
<b>4. मतदाताओं की संख्या :</b>																					
आरंभिक क्रम	अंतिम क्रम	मतदाताओं की संख्या																			
संख्या	संख्या	पुरुष	महिला	तृतीय लिंग	कुल																
1	612	281	275	0	556																

निर्वाचक रजिस्ट्रीकरण अधिकारी द्वारा जारी

Nazri Naksha

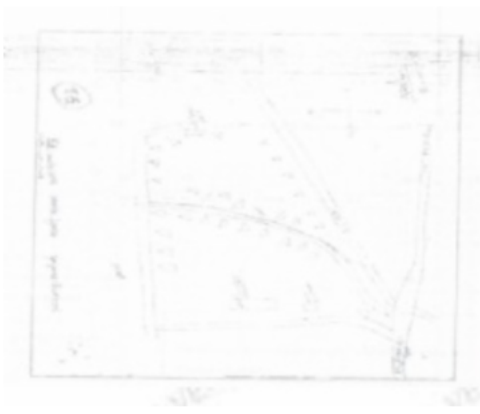

Google Map View



Polling Station Building Front View



मतदान केंद्र के सामने का फ़ोटो



Cad View

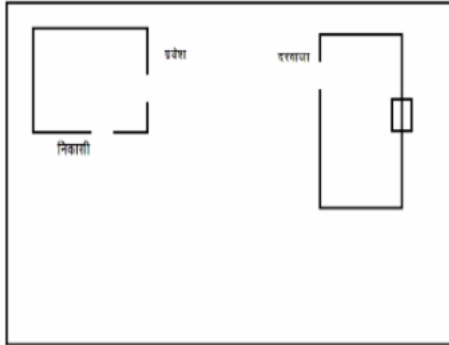

Key MAP View



1	ALG2610350	निर्वाचक का नाम : निखिल श्रीवार पिता का नाम: चंद्रशेखर श्रीवार गृह संख्या : 00 उम्र : 24 लिंग : पुरुष	2	ALG0972364	निर्वाचक का नाम : राजू बनखेडे पिता का नाम: चरणलाल गृह संख्या : 17/1 उम्र : 55 लिंग : पुरुष	3	ALG0972372	निर्वाचक का नाम : गीता पिता का नाम: राजू गृह संख्या : 17/1 उम्र : 45 लिंग : महिला
# 4	ALG2705366	निर्वाचक का नाम : सुखराज भोलू उडके पिता का नाम: भोलू उडके गृह संख्या : 46/11 उम्र : 18 लिंग : पुरुष	5	ALG2673440	निर्वाचक का नाम : गौरव देशमुख पिता का नाम: गोपीनाथ देशमुख गृह संख्या : 89 उम्र : 23 लिंग : पुरुष	S 6	ALG2605004	निर्वाचक का नाम : लक्षणा जैच पिता का नाम: मनीष जैच गृह संख्या : 96 उम्र : 20 लिंग : महिला
7	ALG0010314	निर्वाचक का नाम : रेखा पिता का नाम: प्रहलाद गृह संख्या : 109 उम्र : 50 लिंग : महिला	8	ALG2328912	निर्वाचक का नाम : शिवानी छतरिया पिता का नाम: नारायण छतरिया गृह संख्या : 109 उम्र : 26 लिंग : महिला	9	ALG2328847	निर्वाचक का नाम : भूपेन्द्र छतरिया पिता का नाम: नारायण छतरिया गृह संख्या : 109 उम्र : 23 लिंग : पुरुष
10	ALG2687226	निर्वाचक का नाम : सुमीत भावसार पिता का नाम: राजकुमार भावसार गृह संख्या : 112 उम्र : 21 लिंग : पुरुष	11	ALG2428258	निर्वाचक का नाम : साक्षी सेठिया पिता का नाम: तरुण सेठिया गृह संख्या : 118 उम्र : 22 लिंग : महिला	12	ALG2702587	निर्वाचक का नाम : दीक्षा चन्देल पिता का नाम: विप्लव चन्देल गृह संख्या : 124 उम्र : 23 लिंग : महिला
13	ALG2108488	निर्वाचक का नाम : मेहरुनिशा पिता का नाम: शेख अहमद गृह संख्या : 125/1 उम्र : 74 लिंग : महिला	14	ALG2108678	निर्वाचक का नाम : शेख असलम पिता का नाम: शेख अहमद गृह संख्या : 125/1 उम्र : 48 लिंग : पुरुष	15	ALG2108686	निर्वाचक का नाम : शेख सलमा पिता का नाम: शेख असलम गृह संख्या : 125/1 उम्र : 42 लिंग : महिला
16	ALG2649523	निर्वाचक का नाम : फूलकांती पिता का नाम: राकेश गृह संख्या : 126 उम्र : 33 लिंग : महिला	17	ALG2341071	निर्वाचक का नाम : दुर्गादास सोलंकी पिता का नाम: गणेश सोलंकी गृह संख्या : 126 उम्र : 31 लिंग : पुरुष	18	ALG2664928	निर्वाचक का नाम : दिलराज उईके पिता का नाम: भोलू उईके गृह संख्या : 126 उम्र : 20 लिंग : पुरुष
19	ALG2310878	निर्वाचक का नाम : संदीप कुमार पवार पिता का नाम: रामकिशन पवार गृह संख्या : 126/1 उम्र : 33 लिंग : पुरुष	20	ALG2436475	निर्वाचक का नाम : अनिता किरोदे पिता का नाम: सोनू किरोदे गृह संख्या : 126/1 उम्र : 33 लिंग : महिला	21	ALG2254944	निर्वाचक का नाम : मनराज उईके पिता का नाम: भोलू उईके गृह संख्या : 126/1 उम्र : 25 लिंग : पुरुष
22	ALG2321453	निर्वाचक का नाम : रोशनी मालवीय पिता का नाम: महेश मालवीय गृह संख्या : 126/7 उम्र : 30 लिंग : महिला	23	ALG0388116	निर्वाचक का नाम : प्रकाश ढोलेकर पिता का नाम: सावना ढोलेकर गृह संख्या : 127 उम्र : 39 लिंग : पुरुष	24	ALG0877134	निर्वाचक का नाम : संतोषी ढोलेकर पिता का नाम: प्रकाश ढोलेकर गृह संख्या : 127 उम्र : 31 लिंग : महिला
25	ALG2664472	निर्वाचक का नाम : मीरा अहाके पिता का नाम: दामु अहाके गृह संख्या : 130 उम्र : 51 लिंग : महिला	26	ALG1807478	निर्वाचक का नाम : वर्षा चंदेल पिता का नाम: निलेश चंदेल गृह संख्या : 131 उम्र : 38 लिंग : महिला	27	ALG1904473	निर्वाचक का नाम : नीलम सावने पिता का नाम: महेश सावने गृह संख्या : 136 उम्र : 25 लिंग : महिला
28	ALG1721448	निर्वाचक का नाम : रूखमणी पिता का नाम: दिलीप गृह संख्या : १३७ उम्र : 35 लिंग : महिला	29	JKL1365501	निर्वाचक का नाम : सुशीला मानकार पिता का नाम: कैलाश मानकार गृह संख्या : 138 उम्र : 42 लिंग : महिला	30	ALG2409308	निर्वाचक का नाम : सागर अमझरे पिता का नाम: चुडिया अमझरे गृह संख्या : 138 उम्र : 31 लिंग : पुरुष

31	JKL0969683	निर्वाचक का नाम : रामराव पिता का नाम: हरिलाल गृह संख्या : 140 उम्र : 66 लिंग : पुरुष	32	ALG0469825	निर्वाचक का नाम : कांती पति का नाम: रामराव गृह संख्या : 140 उम्र : 53 लिंग : महिला	# 33	ALG0388124	निर्वाचक का नाम : योगेश कांमडे पिता का नाम: रामराव कांमडे गृह संख्या : 140 उम्र : 38 लिंग : पुरुष
34	ALG1186733	निर्वाचक का नाम : शेखर पिता का नाम: रामराव गृह संख्या : 140 उम्र : 32 लिंग : पुरुष	35	ALG1084615	निर्वाचक का नाम : ब्रजबाला देवडे पति का नाम: शिवप्रसाद देवडे गृह संख्या : 140/1 उम्र : 37 लिंग : महिला	36	ALG0460964	निर्वाचक का नाम : चन्देलकर सेठिया पिता का नाम: उदयलाल गृह संख्या : 141 उम्र : 67 लिंग : पुरुष
37	ALG1572320	निर्वाचक का नाम : सरस्वती पति का नाम: चंदेल गृह संख्या : 141 उम्र : 58 लिंग : महिला	38	ALG1186568	निर्वाचक का नाम : हेमन्त सेठिया पिता का नाम: चन्देल सेठिया गृह संख्या : 141 उम्र : 35 लिंग : पुरुष	39	ALG0601195	निर्वाचक का नाम : मोहन सेठिया पिता का नाम: चन्देल सेठिया गृह संख्या : 141 उम्र : 32 लिंग : पुरुष
40	ALG2508935	निर्वाचक का नाम : ममता देवडे पति का नाम: संजय देवडे गृह संख्या : 141 उम्र : 31 लिंग : महिला	41	ALG2259448	निर्वाचक का नाम : मोरेश सेठिया पिता का नाम: चन्देल सेठिया गृह संख्या : 141 उम्र : 29 लिंग : पुरुष	42	ALG1572395	निर्वाचक का नाम : बायाबाई पति का नाम: कलिराम गृह संख्या : 142 उम्र : 66 लिंग : महिला
43	ALG0461004	निर्वाचक का नाम : तरुण पिता का नाम: कलिराम गृह संख्या : 142 उम्र : 53 लिंग : पुरुष	44	JKL1051812	निर्वाचक का नाम : किरण पति का नाम: तरुण गृह संख्या : 142 उम्र : 46 लिंग : महिला	45	ALG0461079	निर्वाचक का नाम : पद्मा जैन पति का नाम: पुनमचंद जैन गृह संख्या : 143 उम्र : 64 लिंग : महिला
46	JKL1051648	निर्वाचक का नाम : हेमन्त कुमार पिता का नाम: पुनमचंद गृह संख्या : 143 उम्र : 43 लिंग : पुरुष	47	ALG2392223	निर्वाचक का नाम : रोशनी रावत पति का नाम: रवि रावत गृह संख्या : 143/2 उम्र : 29 लिंग : महिला	48	JKL0744714	निर्वाचक का नाम : दीपक पिता का नाम: रामचंद्रा गृह संख्या : 144 उम्र : 46 लिंग : पुरुष
49	ALG0601203	निर्वाचक का नाम : पुनम खरे पति का नाम: दिपक खरे गृह संख्या : 144 उम्र : 45 लिंग : महिला	50	JKL1051366	निर्वाचक का नाम : लल्लू खरे पिता का नाम: रामचंद्र खरे गृह संख्या : 144 उम्र : 44 लिंग : पुरुष	51	ALG0078329	निर्वाचक का नाम : दुर्गेश पिता का नाम: रामचन्द्र गृह संख्या : 144 उम्र : 40 लिंग : पुरुष
52	ALG0659078	निर्वाचक का नाम : दिपमाला खरे पति का नाम: कृष्णा खरे गृह संख्या : 144 उम्र : 39 लिंग : महिला	53	ALG0601211	निर्वाचक का नाम : प्रियंका खरे पति का नाम: लल्लू खरे गृह संख्या : 144 उम्र : 38 लिंग : महिला	54	JKL0743773	निर्वाचक का नाम : कृष्णा खरे पिता का नाम: रामचंद्रा खरे गृह संख्या : 144 उम्र : 32 लिंग : पुरुष
55	ALG0461160	निर्वाचक का नाम : मोहनलाल पिता का नाम: जयनारायण गृह संख्या : 144/1 उम्र : 61 लिंग : पुरुष	56	ALG0461186	निर्वाचक का नाम : माला पति का नाम: मोहनलाल गृह संख्या : 144/1 उम्र : 54 लिंग : महिला	57	ALG2245678	निर्वाचक का नाम : सोनिया पति का नाम: मोहित खरे गृह संख्या : 144/1 उम्र : 35 लिंग : महिला
58	ALG0601229	निर्वाचक का नाम : मोहित खरे पिता का नाम: मोहनलाल खरे गृह संख्या : 144/1 उम्र : 34 लिंग : पुरुष	59	ALG2128601	निर्वाचक का नाम : निशा पति का नाम: भारतलाल गृह संख्या : 144/2 उम्र : 64 लिंग : महिला	60	ALG0078345	निर्वाचक का नाम : नवीन वर्मा पिता का नाम: भारतलाल वर्मा गृह संख्या : 144/2 उम्र : 48 लिंग : पुरुष

61	ALG0461400	निर्वाचक का नाम : कंचन पति का नाम: नवीन गृह संख्या : 144/2 उम्र : 36 लिंग : महिला	फोटो उपलब्ध	62	ALG1814789	निर्वाचक का नाम : नितिन खरे पिता का नाम: हरीप्रसाद खरे गृह संख्या : 144/3 उम्र : 40 लिंग : पुरुष	फोटो उपलब्ध	63	ALG1814797	निर्वाचक का नाम : रूची पति का नाम: नितीन गृह संख्या : 144/3 उम्र : 36 लिंग : महिला	फोटो उपलब्ध
64	ALG0461442	निर्वाचक का नाम : प्रदीपकुमार पिता का नाम: रामकिशोर गृह संख्या : 145 उम्र : 62 लिंग : पुरुष	फोटो उपलब्ध	65	ALG0385203	निर्वाचक का नाम : सरोज पति का नाम: प्रदीपकुमार गृह संख्या : 145 उम्र : 57 लिंग : महिला	फोटो उपलब्ध	66	ALG0600726	निर्वाचक का नाम : प्रफुल्ल चन्देल पिता का नाम: प्रदीप चन्देल गृह संख्या : 145 उम्र : 35 लिंग : पुरुष	फोटो उपलब्ध
67	ALG0601245	निर्वाचक का नाम : श्रीकान्त चन्देल पिता का नाम: प्रदीप चन्देल गृह संख्या : 145 उम्र : 32 लिंग : पुरुष	फोटो उपलब्ध	68	ALG2653822	निर्वाचक का नाम : वैशाली चंदेल पति का नाम: प्रफुल्ल चंदेल गृह संख्या : 145 उम्र : 31 लिंग : महिला	फोटो उपलब्ध	69	ALG0461483	निर्वाचक का नाम : ज्ञानेश्वरप्रसाद पिता का नाम: रघुनाथ गृह संख्या : 146 उम्र : 68 लिंग : पुरुष	फोटो उपलब्ध
70	ALG0461517	निर्वाचक का नाम : जानकी पति का नाम: जगदीश गृह संख्या : 146 उम्र : 65 लिंग : महिला	फोटो उपलब्ध	71	ALG0461574	निर्वाचक का नाम : कमलेश्वर पिता का नाम: रघुनाथ गृह संख्या : 146 उम्र : 63 लिंग : पुरुष	फोटो उपलब्ध	72	JKL0902270	निर्वाचक का नाम : निलेश पिता का नाम: जगदीश गृह संख्या : 146 उम्र : 45 लिंग : पुरुष	फोटो उपलब्ध
73	JKL0902619	निर्वाचक का नाम : आलोक पिता का नाम: जगदीश गृह संख्या : 146 उम्र : 44 लिंग : पुरुष	फोटो उपलब्ध	74	JKL0903120	निर्वाचक का नाम : विकास पिता का नाम: जगदीश गृह संख्या : 146 उम्र : 43 लिंग : पुरुष	फोटो उपलब्ध	75	JKL0902536	निर्वाचक का नाम : नम्रता पिता का नाम: जगदीश गृह संख्या : 146 उम्र : 41 लिंग : महिला	फोटो उपलब्ध
76	ALG0461640	निर्वाचक का नाम : नन्दकिशोर पिता का नाम: देवचन्द गृह संख्या : 147 उम्र : 74 लिंग : पुरुष	फोटो उपलब्ध	77	ALG0461681	निर्वाचक का नाम : लता पति का नाम: नन्दकिशोर गृह संख्या : 147 उम्र : 70 लिंग : महिला	फोटो उपलब्ध	78	JKL1051713	निर्वाचक का नाम : नीता पति का नाम: राजकुमार गृह संख्या : 147 उम्र : 50 लिंग : महिला	फोटो उपलब्ध
79	ALG0461764	निर्वाचक का नाम : राजकुमार भावसार पिता का नाम: नन्दकिशोर भावसार गृह संख्या : 147 उम्र : 50 लिंग : पुरुष	फोटो उपलब्ध	80	JKL1051721	निर्वाचक का नाम : नितेश पिता का नाम: नंदकिशोर गृह संख्या : 147 उम्र : 47 लिंग : पुरुष	फोटो उपलब्ध	81	JKL1051739	निर्वाचक का नाम : पंकज पिता का नाम: नंदकिशोर गृह संख्या : 147 उम्र : 42 लिंग : पुरुष	फोटो उपलब्ध
82	ALG0249862	निर्वाचक का नाम : रितीका पति का नाम: नितेश गृह संख्या : 147 उम्र : 39 लिंग : महिला	फोटो उपलब्ध	83	ALG0601252	निर्वाचक का नाम : श्रद्धा भावसार पति का नाम: पंकज भावसार गृह संख्या : 147 उम्र : 37 लिंग : महिला	फोटो उपलब्ध	84	ALG2667053	निर्वाचक का नाम : रितिक भावसार पिता का नाम: राजकुमार भावसार गृह संख्या : 147 उम्र : 25 लिंग : पुरुष	फोटो उपलब्ध
85	ALG0461970	निर्वाचक का नाम : मोहनलाल खरे पिता का नाम: लक्ष्मीनारायण खरे गृह संख्या : 148 उम्र : 62 लिंग : पुरुष	फोटो उपलब्ध	86	ALG2001949	निर्वाचक का नाम : शांती पति का नाम: मोहन गृह संख्या : 148 उम्र : 56 लिंग : महिला	फोटो उपलब्ध	87	ALG2001931	निर्वाचक का नाम : कृष्णा पति का नाम: मोहन गृह संख्या : 148 उम्र : 53 लिंग : महिला	फोटो उपलब्ध
88	ALG0601260	निर्वाचक का नाम : सीमा खरे पति का नाम: धर्मदास खरे गृह संख्या : 148 उम्र : 46 लिंग : महिला	फोटो उपलब्ध	89	ALG0832428	निर्वाचक का नाम : रोशन खरे पिता का नाम: मोहन खरे गृह संख्या : 148 उम्र : 32 लिंग : पुरुष	फोटो उपलब्ध	90	ALG1550573	निर्वाचक का नाम : शुभम खरे पिता का नाम: मोहनलाल खरे गृह संख्या : 148 उम्र : 27 लिंग : पुरुष	फोटो उपलब्ध

91	ALG2394807	निर्वाचक का नाम : शेफाली खरे पति का नाम: रोशन खरे गृह संख्या : 148 उम्र : 26 लिंग : महिला	92	ALG2373819	निर्वाचक का नाम : हर्ष खरे पिता का नाम: धरमदास खरे गृह संख्या : 148 उम्र : 23 लिंग : पुरुष	93	JKL0903849	निर्वाचक का नाम : अशोक पिता का नाम: रामप्रसाद गृह संख्या : 148/1 उम्र : 51 लिंग : पुरुष
94	JKL0903856	निर्वाचक का नाम : अनिता पति का नाम: अशोक गृह संख्या : 148/1 उम्र : 50 लिंग : महिला	95	ALG0462028	निर्वाचक का नाम : बाबूलाल वर्मा पिता का नाम: नन्धुलाल वर्मा गृह संख्या : 149 उम्र : 54 लिंग : पुरुष	96	ALG0462044	निर्वाचक का नाम : भोलाराम पिता का नाम: नन्धुलाल गृह संख्या : 149 उम्र : 51 लिंग : पुरुष
97	ALG0462093	निर्वाचक का नाम : कृष्णकुमार पिता का नाम: नन्धुलाल गृह संख्या : 149 उम्र : 49 लिंग : पुरुष	98	JKL1365535	निर्वाचक का नाम : सुनिता पति का नाम: बाबूलाल गृह संख्या : 149 उम्र : 43 लिंग : महिला	99	JKL1365550	निर्वाचक का नाम : अंजु पति का नाम: भोलाराम गृह संख्या : 149 उम्र : 43 लिंग : महिला
100	ALG0601278	निर्वाचक का नाम : कीर्ति वर्मा पति का नाम: कृष्ण कुमार वर्मा गृह संख्या : 149 उम्र : 42 लिंग : महिला	101	ALG2544443	निर्वाचक का नाम : श्रेया वर्मा पिता का नाम: बाबूलाल वर्मा गृह संख्या : 149 उम्र : 21 लिंग : महिला	102	ALG1322239	निर्वाचक का नाम : सोनू पिता का नाम: सुक्कन गृह संख्या : 149/1 उम्र : 30 लिंग : महिला
103	ALG0462135	निर्वाचक का नाम : गणेश प्रसाद पिता का नाम: किशोरीलाल गृह संख्या : 150 उम्र : 72 लिंग : पुरुष	104	ALG0462168	निर्वाचक का नाम : उमा पति का नाम: गणेशप्रसाद गृह संख्या : 150 उम्र : 66 लिंग : महिला	105	ALG0462184	निर्वाचक का नाम : महेश सावने पिता का नाम: किशोरीलाल सावने गृह संख्या : 150 उम्र : 61 लिंग : पुरुष
106	ALG0462200	निर्वाचक का नाम : विनीता पति का नाम: महेश गृह संख्या : 150 उम्र : 53 लिंग : महिला	107	ALG2429587	निर्वाचक का नाम : सुरभि कुशवाह पति का नाम: रविन्द्र सिंह कुशवाह गृह संख्या : 150 उम्र : 34 लिंग : महिला	108	ALG1186311	निर्वाचक का नाम : दीपक सावने पिता का नाम: महेश सावने गृह संख्या : 150 उम्र : 31 लिंग : पुरुष
109	ALG0462234	निर्वाचक का नाम : रामरती पति का नाम: गौरीशंकर गृह संख्या : 151 उम्र : 75 लिंग : महिला	110	JKL1365519	निर्वाचक का नाम : संध्या पति का नाम: शिवपाल गृह संख्या : 151 उम्र : 46 लिंग : महिला	111	ALG0462267	निर्वाचक का नाम : दिलीप पिता का नाम: गौरीशंकर गृह संख्या : 151 उम्र : 40 लिंग : पुरुष
112	ALG0304949	निर्वाचक का नाम : दीपक पिता का नाम: गौरीशंकर गृह संख्या : 151 उम्र : 38 लिंग : पुरुष	113	ALG1232321	निर्वाचक का नाम : सरिता मानकर पति का नाम: दिपक मानकर गृह संख्या : 151 उम्र : 36 लिंग : महिला	114	ALG2531994	निर्वाचक का नाम : मयंक सोनी पिता का नाम: नारायण सोनी गृह संख्या : 151/2 उम्र : 36 लिंग : पुरुष
115	ALG0462275	निर्वाचक का नाम : कमलती पति का नाम: श्रीराम गृह संख्या : 152 उम्र : 80 लिंग : महिला	116	ALG1988997	निर्वाचक का नाम : कैलाश मानकर पिता का नाम: श्रीराम गृह संख्या : 152 उम्र : 44 लिंग : पुरुष	117	JKL1064625	निर्वाचक का नाम : रमेश पिता का नाम: श्रीराम गृह संख्या : 152 उम्र : 42 लिंग : पुरुष
118	ALG1263169	निर्वाचक का नाम : सीमा पति का नाम: रमेश गृह संख्या : 152 उम्र : 40 लिंग : महिला	119	ALG2353688	निर्वाचक का नाम : रोशनी मानकर पिता का नाम: कैलाश मानकर गृह संख्या : 152 उम्र : 23 लिंग : महिला	120	ALG0462309	निर्वाचक का नाम : सुखदेव पिता का नाम: माखन गृह संख्या : 153 उम्र : 56 लिंग : पुरुष

121	ALG0462341	निर्वाचक का नाम : वासुदेव पिता का नाम: माखन गृह संख्या : 153 उम्र : 52 लिंग : पुरुष	122	JKL1051895	निर्वाचक का नाम : बबलू पिता का नाम: माखन गृह संख्या : 153 उम्र : 48 लिंग : पुरुष	123	JKL1051614	निर्वाचक का नाम : ममता पति का नाम: वासुदेव गृह संख्या : 153 उम्र : 47 लिंग : महिला
124	ALG2394823	निर्वाचक का नाम : हर्ष मानकर पिता का नाम: वासुदेव मानकर गृह संख्या : 153 उम्र : 22 लिंग : पुरुष	125	ALG0462382	निर्वाचक का नाम : रामप्रसाद पिता का नाम: कसदन गृह संख्या : 154 उम्र : 63 लिंग : पुरुष	126	ALG2002103	निर्वाचक का नाम : नीता पति का नाम: रामप्रसाद गृह संख्या : 154 उम्र : 55 लिंग : महिला
127	JKL1051606	निर्वाचक का नाम : ललिता पति का नाम: सुखदेव गृह संख्या : 154 उम्र : 46 लिंग : महिला	128	ALG1391523	निर्वाचक का नाम : उर्मिला मानकर पति का नाम: बबलू मानकर गृह संख्या : 154 उम्र : 43 लिंग : महिला	129	ALG2371557	निर्वाचक का नाम : रानी देवडे पिता का नाम: रामप्रसाद देवडे गृह संख्या : 154 उम्र : 25 लिंग : महिला
130	ALG0463364	निर्वाचक का नाम : भोमा पिता का नाम: कल्लू गृह संख्या : 155 उम्र : 58 लिंग : पुरुष	131	ALG0463380	निर्वाचक का नाम : रेखा पति का नाम: भोमा गृह संख्या : 155 उम्र : 56 लिंग : महिला	132	ALG0832410	निर्वाचक का नाम : संतोष पिता का नाम: दयाराम गृह संख्या : 155 उम्र : 40 लिंग : पुरुष
133	ALG0744458	निर्वाचक का नाम : सूरज पिता का नाम: भोमाजी गृह संख्या : 155 उम्र : 34 लिंग : पुरुष	134	ALG0744441	निर्वाचक का नाम : जितेन्द्र साहू पिता का नाम: भोमा साहू गृह संख्या : 155 उम्र : 33 लिंग : पुरुष	135	ALG2184463	निर्वाचक का नाम : दीक्षा साहू पति का नाम: सूरज साहू गृह संख्या : 155 उम्र : 32 लिंग : महिला
136	ALG2245785	निर्वाचक का नाम : किरण साहू पति का नाम: गणेश साहू गृह संख्या : 155 उम्र : 26 लिंग : महिला	137	ALG0601419	निर्वाचक का नाम : सरोज पति का नाम: संतोष गृह संख्या : 155/1 उम्र : 49 लिंग : महिला	138	ALG1895598	निर्वाचक का नाम : ओमप्रकाश देशमुख पिता का नाम: बाजीराव देशमुख गृह संख्या : 156 उम्र : 56 लिंग : पुरुष
139	ALG1896208	निर्वाचक का नाम : गीता देशमुख पति का नाम: ओमप्रकाश देशमुख गृह संख्या : 156 उम्र : 49 लिंग : महिला	140	ALG2001899	निर्वाचक का नाम : उमेश पिता का नाम: कसदन गृह संख्या : 156 उम्र : 46 लिंग : पुरुष	141	ALG0423293	निर्वाचक का नाम : किसन पिता का नाम: सायेबू गृह संख्या : 157 उम्र : 65 लिंग : पुरुष
142	JKL1365600	निर्वाचक का नाम : इन्दु पति का नाम: किसन गृह संख्या : 157 उम्र : 58 लिंग : महिला	143	ALG0601286	निर्वाचक का नाम : अंजुलता देवडे पति का नाम: उमेश देवडे गृह संख्या : 157 उम्र : 38 लिंग : महिला	144	ALG1084334	निर्वाचक का नाम : कृष्णा देवडे पिता का नाम: रामप्रसाद देवडे गृह संख्या : 157 उम्र : 31 लिंग : पुरुष
145	ALG2566560	निर्वाचक का नाम : मेहक देवडे पति का नाम: कृष्णा देवडे गृह संख्या : 157 उम्र : 21 लिंग : महिला	146	ALG0463463	निर्वाचक का नाम : रामप्रसाद पिता का नाम: गंगाचरण गृह संख्या : 158 उम्र : 60 लिंग : पुरुष	147	ALG1084573	निर्वाचक का नाम : शिवप्रसाद पिता का नाम: खुश्याल गृह संख्या : 158 उम्र : 38 लिंग : पुरुष
# 148	ALG0971804	निर्वाचक का नाम : प्रवीण प्रजापति पिता का नाम: कल्लुलाल प्रजापति गृह संख्या : 158 उम्र : 33 लिंग : पुरुष	149	ALG0832345	निर्वाचक का नाम : नवनीत प्रजापती पिता का नाम: कल्लू प्रजापती गृह संख्या : 158 उम्र : 31 लिंग : पुरुष	150	ALG1801257	निर्वाचक का नाम : रिंकी प्रजापति पति का नाम: प्रवीण प्रजापति गृह संख्या : 158 उम्र : 31 लिंग : महिला

151 निर्वाचक का नाम : शंकर पिता का नाम: सुन्दरलाल गृह संख्या : 159 उम्र : 63 लिंग : पुरुष	ALG2001907 फोटो उपलब्ध	152 निर्वाचक का नाम : गीता पति का नाम: शंकर गृह संख्या : 159 उम्र : 58 लिंग : महिला	ALG2001915 फोटो उपलब्ध	153 निर्वाचक का नाम : शिवपाल सरले पिता का नाम: भूराजी सरले गृह संख्या : 159 उम्र : 55 लिंग : पुरुष	JKL1365584 फोटो उपलब्ध
154 निर्वाचक का नाम : कैलाश पिता का नाम: सुन्दरलाल गृह संख्या : 159 उम्र : 51 लिंग : पुरुष	ALG0462424 फोटो उपलब्ध	155 निर्वाचक का नाम : रामकली पति का नाम: सुभाष गृह संख्या : 159 उम्र : 51 लिंग : महिला	JKL1051861 फोटो उपलब्ध	156 निर्वाचक का नाम : इन्दुबाई पति का नाम: शिवपाल गृह संख्या : 159 उम्र : 51 लिंग : महिला	JKL1365592 फोटो उपलब्ध
157 निर्वाचक का नाम : रामकली पति का नाम: कैलाश गृह संख्या : 159 उम्र : 50 लिंग : महिला	ALG0462440 फोटो उपलब्ध	158 निर्वाचक का नाम : संदीप चौहान पिता का नाम: सुभाष चौहान गृह संख्या : 159 उम्र : 42 लिंग : पुरुष	ALG0601294 फोटो उपलब्ध	159 निर्वाचक का नाम : संजय देवडे पिता का नाम: शंकरलाल देवडे गृह संख्या : 159 उम्र : 36 लिंग : पुरुष	ALG0601302 फोटो उपलब्ध
160 निर्वाचक का नाम : जगन्नाथ देवडे पिता का नाम: शंकरलाल देवडे गृह संख्या : 159 उम्र : 32 लिंग : पुरुष	ALG0601310 फोटो उपलब्ध	161 निर्वाचक का नाम : सुरेश देवडे पिता का नाम: शंकर देवडे गृह संख्या : 159 उम्र : 30 लिंग : पुरुष	ALG1186378 फोटो उपलब्ध	162 निर्वाचक का नाम : विशाल सरले पिता का नाम: शिवपाल सरले गृह संख्या : 159 उम्र : 30 लिंग : पुरुष	ALG2343549 फोटो उपलब्ध
163 निर्वाचक का नाम : नेहा चौहान पति का नाम: संदीप चौहान गृह संख्या : 159 उम्र : 26 लिंग : महिला	ALG2343556 फोटो उपलब्ध	164 निर्वाचक का नाम : किरण सरले पति का नाम: विशाल सरले गृह संख्या : 159 उम्र : 25 लिंग : महिला	ALG2392231 फोटो उपलब्ध	165 निर्वाचक का नाम : करिश्मा देवडे पिता का नाम: कैलाश देवडे गृह संख्या : 159 उम्र : 24 लिंग : महिला	ALG2385755 फोटो उपलब्ध
166 निर्वाचक का नाम : कपिल देवडे पिता का नाम: कैलाश देवडे गृह संख्या : 159 उम्र : 22 लिंग : पुरुष	ALG2424067 फोटो उपलब्ध	167 निर्वाचक का नाम : रामकिशोर देवडे पिता का नाम: सुंदरलाल देवडे गृह संख्या : 160 उम्र : 63 लिंग : पुरुष	ALG0385211 फोटो उपलब्ध	168 निर्वाचक का नाम : रामदयाल पिता का नाम: रोशन गृह संख्या : 160 उम्र : 58 लिंग : पुरुष	ALG0423301 फोटो उपलब्ध
169 निर्वाचक का नाम : आशा पति का नाम: रामकिशोर गृह संख्या : 160 उम्र : 56 लिंग : महिला	ALG2001923 फोटो उपलब्ध	170 निर्वाचक का नाम : देवकी पति का नाम: रामदयाल गृह संख्या : 160 उम्र : 54 लिंग : महिला	ALG0463554 फोटो उपलब्ध	171 निर्वाचक का नाम : सुनिल पवार पिता का नाम: रामकिशोर पवार गृह संख्या : 160 उम्र : 33 लिंग : पुरुष	ALG1084482 फोटो उपलब्ध
172 निर्वाचक का नाम : दीपा पवार पति का नाम: सुनिल पवार गृह संख्या : 160 उम्र : 29 लिंग : महिला	ALG1971233 फोटो उपलब्ध	173 निर्वाचक का नाम : मूलचन्द पिता का नाम: टनू गृह संख्या : 160/1 उम्र : 50 लिंग : पुरुष	ALG0659086 फोटो उपलब्ध	174 निर्वाचक का नाम : शिवरती पति का नाम: मूलचन्द गृह संख्या : 160/1 उम्र : 44 लिंग : महिला	ALG0659094 फोटो उपलब्ध
175 निर्वाचक का नाम : रुसिया बाई धुर्वे पति का नाम: मंगल धुर्वे गृह संख्या : 161 उम्र : 76 लिंग : महिला	ALG2101780 फोटो उपलब्ध	176 निर्वाचक का नाम : सुखनन्दन पिता का नाम: सुन्दरलाल गृह संख्या : 161 उम्र : 73 लिंग : पुरुष	ALG2001881 फोटो उपलब्ध	177 निर्वाचक का नाम : मुन्नीबाई पति का नाम: सुखनन्दन गृह संख्या : 161 उम्र : 63 लिंग : महिला	ALG2001832 फोटो उपलब्ध
178 निर्वाचक का नाम : कुवरलाल पिता का नाम: सुखनन्दन गृह संख्या : 161 उम्र : 47 लिंग : पुरुष	JKL1051515 फोटो उपलब्ध	# 179 निर्वाचक का नाम : दीपक देवडे पिता का नाम: सुखनन्दन देवडे गृह संख्या : 161 उम्र : 43 लिंग : पुरुष	JKL1051341 फोटो उपलब्ध	180 निर्वाचक का नाम : महादेव धुर्वे पिता का नाम: मंगलसिंग धुर्वे गृह संख्या : 161 उम्र : 40 लिंग : पुरुष	ALG0398016 फोटो उपलब्ध

181 निर्वाचक का नाम : संध्या बाई देवडे पति का नाम: कुवरलाल देवडे गृह संख्या : 161 उम्र : 40 लिंग : महिला	ALG0601328 फोटो उपलब्ध	182 निर्वाचक का नाम : जितेन्द्र देवडे पिता का नाम: सुखनन्दन देवडे गृह संख्या : 161 उम्र : 39 लिंग : पुरुष	ALG0601336 फोटो उपलब्ध	# 183 निर्वाचक का नाम : हेमराज माता का नाम: मंगलसिंग धुर्वे गृह संख्या : 161 उम्र : 39 लिंग : पुरुष	ALG2255289 फोटो उपलब्ध
184 निर्वाचक का नाम : दुर्गेश देवडे पति का नाम: दिपक देवडे गृह संख्या : 161 उम्र : 35 लिंग : महिला	ALG1186600 फोटो उपलब्ध	185 निर्वाचक का नाम : आशा धुर्वे पति का नाम: महादेव धुर्वे गृह संख्या : 161 उम्र : 35 लिंग : महिला	ALG0832188 फोटो उपलब्ध	186 निर्वाचक का नाम : नीलिमा देवडे पति का नाम: जितेन्द्र देवडे गृह संख्या : 161 उम्र : 33 लिंग : महिला	ALG1988260 फोटो उपलब्ध
187 निर्वाचक का नाम : रमेश नागपुरे पिता का नाम: मौजी नागपुरे गृह संख्या : 161/1 उम्र : 65 लिंग : पुरुष	ALG1462274 फोटो उपलब्ध	188 निर्वाचक का नाम : रेवती नागपुरे पति का नाम: रमेश नागपुरे गृह संख्या : 161/1 उम्र : 64 लिंग : महिला	ALG1462266 फोटो उपलब्ध	189 निर्वाचक का नाम : कमलेश नागपुरे पिता का नाम: रमेश नागपुरे गृह संख्या : 161/1 उम्र : 35 लिंग : पुरुष	ALG1408129 फोटो उपलब्ध
190 निर्वाचक का नाम : स्वाती नागपुरे पति का नाम: कमलेश नागपुरे गृह संख्या : 161/1 उम्र : 25 लिंग : महिला	ALG2658144 फोटो उपलब्ध	191 निर्वाचक का नाम : अब्दुल वाहिद पिता का नाम: अब्दुल हमीद गृह संख्या : 161/2 उम्र : 67 लिंग : पुरुष	ALG2341113 फोटो उपलब्ध	192 निर्वाचक का नाम : नजमा बी पति का नाम: अब्दुल वहीद गृह संख्या : 161/2 उम्र : 59 लिंग : महिला	ALG2341121 फोटो उपलब्ध
193 निर्वाचक का नाम : अब्दुल सफीक पिता का नाम: अब्दुल वहीद गृह संख्या : 161/2 उम्र : 39 लिंग : पुरुष	ALG2340099 फोटो उपलब्ध	194 निर्वाचक का नाम : अब्दुल अकीब पिता का नाम: अब्दुल वहीद गृह संख्या : 161/2 उम्र : 37 लिंग : पुरुष	ALG2340081 फोटो उपलब्ध	195 निर्वाचक का नाम : अब्दुल वसीम पिता का नाम: अब्दुल वहीद गृह संख्या : 161/2 उम्र : 32 लिंग : पुरुष	ALG2340032 फोटो उपलब्ध
196 निर्वाचक का नाम : अब्दुल जाहिद पिता का नाम: अब्दुल वहीद गृह संख्या : 161/2 उम्र : 29 लिंग : पुरुष	ALG2340065 फोटो उपलब्ध	197 निर्वाचक का नाम : परसराम पिता का नाम: सुकलु गृह संख्या : 162 उम्र : 85 लिंग : पुरुष	JKL1365543 फोटो उपलब्ध	198 निर्वाचक का नाम : मनी पति का नाम: परसराम गृह संख्या : 162 उम्र : 77 लिंग : महिला	ALG0462515 फोटो उपलब्ध
199 निर्वाचक का नाम : शांताबाई आहके पति का नाम: दामू आहके गृह संख्या : 162 उम्र : 72 लिंग : महिला	ALG2645752 फोटो उपलब्ध	200 निर्वाचक का नाम : धुन्धु पिता का नाम: सुकलु गृह संख्या : 162 उम्र : 65 लिंग : पुरुष	ALG0462549 फोटो उपलब्ध	201 निर्वाचक का नाम : पर्वत पति का नाम: धुन्धु गृह संख्या : 162 उम्र : 58 लिंग : महिला	ALG0462572 फोटो उपलब्ध
202 निर्वाचक का नाम : रवि रावत पिता का नाम: धुन्धु रावत गृह संख्या : 162 उम्र : 34 लिंग : पुरुष	ALG1232222 फोटो उपलब्ध	203 निर्वाचक का नाम : सुमरलाल पिता का नाम: धामू गृह संख्या : 162/1 उम्र : 57 लिंग : पुरुष	JKL1046812 फोटो उपलब्ध	204 निर्वाचक का नाम : विष्पती पिता का नाम: नरथ्या गृह संख्या : 162/1 उम्र : 56 लिंग : पुरुष	JKL1133065 फोटो उपलब्ध
205 निर्वाचक का नाम : महादेवी पति का नाम: विष्पती गृह संख्या : 162/1 उम्र : 50 लिंग : महिला	JKL1133073 फोटो उपलब्ध	206 निर्वाचक का नाम : संतोश पिता का नाम: किशोरीलाल गृह संख्या : 162/1 उम्र : 46 लिंग : पुरुष	ALG1398858 फोटो उपलब्ध	207 निर्वाचक का नाम : रामकली पति का नाम: सुमरलाल गृह संख्या : 162/1 उम्र : 46 लिंग : महिला	JKL1365485 फोटो उपलब्ध
208 निर्वाचक का नाम : सोनम किरोदे पति का नाम: दिपू किरोदे गृह संख्या : 162/1 उम्र : 29 लिंग : महिला	ALG2494664 फोटो उपलब्ध	# 209 निर्वाचक का नाम : उधयभान सक्सेना पिता का नाम: विपतीराम सक्सेना गृह संख्या : 162/1 उम्र : 29 लिंग : पुरुष	ALG1736230 फोटो उपलब्ध	210 निर्वाचक का नाम : माया अहाके पिता का नाम: सुमरलाल अहाके गृह संख्या : 162/1 उम्र : 28 लिंग : महिला	ALG2255255 फोटो उपलब्ध

# 211 निर्वाचक का नाम : माया सक्सेना पति का नाम: उदयभान सक्सेना गृह संख्या : 162/1 उम्र : 27 लिंग : महिला	ALG1736073 फोटो उपलब्ध	# 212 निर्वाचक का नाम : विष्णु सिंग सक्सेना पिता का नाम: वियाटी सिंग सक्सेना गृह संख्या : 162/1 उम्र : 26 लिंग : पुरुष	ALG2385367 फोटो उपलब्ध	213 निर्वाचक का नाम : राहुल अहाके पिता का नाम: सुमरलाल अहाके गृह संख्या : 162/1 उम्र : 24 लिंग : पुरुष	ALG2216588 फोटो उपलब्ध
214 निर्वाचक का नाम : जयदीप धुर्वे पिता का नाम: सुहु धुर्वे गृह संख्या : 162/1 उम्र : 24 लिंग : पुरुष	ALG2494623 फोटो उपलब्ध	215 निर्वाचक का नाम : रवि अहाके पिता का नाम: सुमरलाल अहाके गृह संख्या : 162/1 उम्र : 21 लिंग : पुरुष	ALG2662211 फोटो उपलब्ध	# 216 निर्वाचक का नाम : रचना कुमार सक्सेना पति का नाम: विष्णु सिंग सक्सेना गृह संख्या : 162/1 उम्र : 21 लिंग : महिला	ALG2651131 फोटो उपलब्ध
217 निर्वाचक का नाम : ममता अहाके पिता का नाम: सुमरलाल अहाके गृह संख्या : 162/1 उम्र : 19 लिंग : पुरुष	ALG2662278 फोटो उपलब्ध	218 निर्वाचक का नाम : शिवकली पति का नाम: सुडडू गृह संख्या : 162/2 उम्र : 49 लिंग : महिला	ALG0078378 फोटो उपलब्ध	219 निर्वाचक का नाम : भद्रू पिता का नाम: मधू गृह संख्या : 162/2 उम्र : 46 लिंग : पुरुष	ALG0971812 फोटो उपलब्ध
220 निर्वाचक का नाम : सुशीला पति का नाम: भद्रू गृह संख्या : 162/2 उम्र : 38 लिंग : महिला	ALG0601427 फोटो उपलब्ध	221 निर्वाचक का नाम : जयदीप धुर्वे पिता का नाम: सुददू धुर्वे गृह संख्या : 162/2 उम्र : 24 लिंग : पुरुष	ALG2543882 फोटो उपलब्ध	222 निर्वाचक का नाम : रामरती उईके पति का नाम: अविनाश उईके गृह संख्या : 162/2 उम्र : 23 लिंग : महिला	ALG2637486 फोटो उपलब्ध
223 निर्वाचक का नाम : सोनम धुर्वे पिता का नाम: सुददू धुर्वे गृह संख्या : 162/2 उम्र : 22 लिंग : महिला	ALG2502920 फोटो उपलब्ध	224 निर्वाचक का नाम : फरीदा जलाल पति का नाम: शेख सलामत गृह संख्या : 162/3 उम्र : 56 लिंग : महिला	ALG0078402 फोटो उपलब्ध	225 निर्वाचक का नाम : खीरोद मंडल पिता का नाम: अनिल मंडल गृह संख्या : 162/3 उम्र : 53 लिंग : पुरुष	ALG0601435 फोटो उपलब्ध
226 निर्वाचक का नाम : सीमा मंडल पति का नाम: खीरोद मंडल गृह संख्या : 162/3 उम्र : 48 लिंग : महिला	ALG0601443 फोटो उपलब्ध	227 निर्वाचक का नाम : शेख अब्दुल पिता का नाम: सलामत गृह संख्या : 162/3 उम्र : 39 लिंग : पुरुष	ALG0971820 फोटो उपलब्ध	228 निर्वाचक का नाम : शाहिना परवीन पति का नाम: शेख अब्दुल गृह संख्या : 162/3 उम्र : 37 लिंग : महिला	ALG0832360 फोटो उपलब्ध
229 निर्वाचक का नाम : शेख मुस्ताक पिता का नाम: शेख सलामत गृह संख्या : 162/3 उम्र : 34 लिंग : पुरुष	ALG0832287 फोटो उपलब्ध	230 निर्वाचक का नाम : शेख अशगर पिता का नाम: शेख सलामत गृह संख्या : 162/3 उम्र : 32 लिंग : पुरुष	ALG0832352 फोटो उपलब्ध	231 निर्वाचक का नाम : आयशा परविन पिता का नाम: शेख असगर गृह संख्या : 162/3 उम्र : 29 लिंग : महिला	ALG1324052 फोटो उपलब्ध
232 निर्वाचक का नाम : अंकित मंडल पिता का नाम: खीरोद मंडल गृह संख्या : 162/3 उम्र : 26 लिंग : पुरुष	ALG2649937 फोटो उपलब्ध	233 निर्वाचक का नाम : कल्पना पति का नाम: अशोक गृह संख्या : 162/4 उम्र : 45 लिंग : महिला	ALG0601450 फोटो उपलब्ध	234 निर्वाचक का नाम : अशोक पिता का नाम: नन्हा गृह संख्या : 162/4 उम्र : 41 लिंग : पुरुष	ALG0601468 फोटो उपलब्ध
235 निर्वाचक का नाम : सवित्री पति का नाम: संतोष गृह संख्या : 162/4 उम्र : 38 लिंग : महिला	ALG0601476 फोटो उपलब्ध	236 निर्वाचक का नाम : राजू साहू पिता का नाम: अमर लाल साहू गृह संख्या : 162/5 उम्र : 55 लिंग : पुरुष	ALG0744490 फोटो उपलब्ध	237 निर्वाचक का नाम : लक्ष्मी पति का नाम: राजू गृह संख्या : 162/5 उम्र : 44 लिंग : महिला	ALG0744516 फोटो उपलब्ध
238 निर्वाचक का नाम : पुरनचंद उईके पिता का नाम: मुन्नीलाल उईके गृह संख्या : 162/6 उम्र : 65 लिंग : पुरुष	ALG0744524 फोटो उपलब्ध	239 निर्वाचक का नाम : लक्ष्मी उईके पति का नाम: पुरनचंद गृह संख्या : 162/6 उम्र : 59 लिंग : महिला	ALG0744532 फोटो उपलब्ध	240 निर्वाचक का नाम : अविनाश उईके पिता का नाम: पुरनचंद उईके गृह संख्या : 162/6 उम्र : 35 लिंग : पुरुष	ALG2347938 फोटो उपलब्ध

241 निर्वाचक का नाम : चम्पा मोहबे पति का नाम: लाला मोहबे गृह संख्या : 162/7 उम्र : 56 लिंग : महिला	ALG0832162 फोटो उपलब्ध	242 निर्वाचक का नाम : पप्पू पिता का नाम: मुरली गृह संख्या : 162 /7 उम्र : 44 लिंग : पुरुष	ALG0744219 फोटो उपलब्ध	243 निर्वाचक का नाम : दिनेश मोहबे पिता का नाम: लाला मोहबे गृह संख्या : 162/7 उम्र : 40 लिंग : पुरुष	ALG0832378 फोटो उपलब्ध
244 निर्वाचक का नाम : ईमल पति का नाम: पप्पू गृह संख्या : 162/7 उम्र : 39 लिंग : महिला	ALG0744227 फोटो उपलब्ध	245 निर्वाचक का नाम : शांता मोहबे पति का नाम: दिनेश मोहबे गृह संख्या : 162/7 उम्र : 35 लिंग : महिला	ALG0832386 फोटो उपलब्ध	246 निर्वाचक का नाम : देवानंद मोहबे पिता का नाम: लाला मोहबे गृह संख्या : 162/7 उम्र : 34 लिंग : पुरुष	ALG0832394 फोटो उपलब्ध
247 निर्वाचक का नाम : शकीला मोहबे पति का नाम: देवानंद मोहबे गृह संख्या : 162/7 उम्र : 30 लिंग : महिला	ALG1639012 फोटो उपलब्ध	248 निर्वाचक का नाम : जयश्री पाखरे पति का नाम: पप्पू पाखरे गृह संख्या : 162/7 उम्र : 18 लिंग : महिला	ALG2708089 फोटो उपलब्ध	249 निर्वाचक का नाम : संतोष मोरे पिता का नाम: हीरालाल गृह संख्या : 162/8 उम्र : 43 लिंग : पुरुष	ALG2482032 फोटो उपलब्ध
250 निर्वाचक का नाम : कविता किरोदे पति का नाम: महेश किरोदे गृह संख्या : 162/8 उम्र : 35 लिंग : महिला	ALG1346113 फोटो उपलब्ध	251 निर्वाचक का नाम : सरिता उईके पति का नाम: रमेश उईके गृह संख्या : 162/9 उम्र : 48 लिंग : महिला	ALG0971473 फोटो उपलब्ध	252 निर्वाचक का नाम : अलका उईके पति का नाम: अशोक उईके गृह संख्या : 162/9 उम्र : 25 लिंग : महिला	ALG2639466 फोटो उपलब्ध
253 निर्वाचक का नाम : रामचरण पिता का नाम: टट्टी गृह संख्या : 163 उम्र : 80 लिंग : पुरुष	ALG0462614 फोटो उपलब्ध	254 निर्वाचक का नाम : कमलेश पिता का नाम: रामचरण गृह संख्या : 163 उम्र : 58 लिंग : पुरुष	ALG0462655 फोटो उपलब्ध	255 निर्वाचक का नाम : सुनीता पति का नाम: कमलेश गृह संख्या : 163 उम्र : 52 लिंग : महिला	ALG0462713 फोटो उपलब्ध
256 निर्वाचक का नाम : भूपेन्द्र पवार पिता का नाम: कमलेश पवार गृह संख्या : 163 उम्र : 29 लिंग : पुरुष	ALG1454347 फोटो उपलब्ध	257 निर्वाचक का नाम : सचिन पवार पिता का नाम: कमलेश पवार गृह संख्या : 163 उम्र : 26 लिंग : पुरुष	ALG1989029 फोटो उपलब्ध	258 निर्वाचक का नाम : देववती पिता का नाम: शिवलाल गृह संख्या : 163/1 उम्र : 34 लिंग : महिला	ALG2409282 फोटो उपलब्ध
259 निर्वाचक का नाम : आयुष मंडल मंडल पिता का नाम: खीरोड मंडल मंडल गृह संख्या : 163/3 उम्र : 25 लिंग : पुरुष	ALG2649879 फोटो उपलब्ध	260 निर्वाचक का नाम : दिनेश पिता का नाम: सुदामा गृह संख्या : 164 उम्र : 65 लिंग : पुरुष	ALG0462747 फोटो उपलब्ध	261 निर्वाचक का नाम : मिला पति का नाम: दिनेश गृह संख्या : 164 उम्र : 60 लिंग : महिला	ALG0462754 फोटो उपलब्ध
262 निर्वाचक का नाम : राकेश पवार पिता का नाम: दिनेश पवार गृह संख्या : 164 उम्र : 38 लिंग : पुरुष	ALG1990290 फोटो उपलब्ध	263 निर्वाचक का नाम : विजय पवार पिता का नाम: दिनेश पवार गृह संख्या : 164 उम्र : 36 लिंग : पुरुष	ALG2637585 फोटो उपलब्ध	264 निर्वाचक का नाम : ज्योति पवार पति का नाम: राकेश पवार गृह संख्या : 164 उम्र : 34 लिंग : महिला	ALG1990373 फोटो उपलब्ध
265 निर्वाचक का नाम : अजय पवार पिता का नाम: दिनेश पवार गृह संख्या : 164 उम्र : 33 लिंग : पुरुष	ALG0832402 फोटो उपलब्ध	266 निर्वाचक का नाम : ओझु पिता का नाम: छोटेलाल गृह संख्या : 164/1 उम्र : 50 लिंग : पुरुष	ALG0462762 फोटो उपलब्ध	267 निर्वाचक का नाम : रामप्रसाद पिता का नाम: छो टेलाल गृह संख्या : 164/1 उम्र : 47 लिंग : पुरुष	JKL1051655 फोटो उपलब्ध
268 निर्वाचक का नाम : कांती मानकर पति का नाम: रामप्रसाद मानकर गृह संख्या : 164/1 उम्र : 47 लिंग : महिला	ALG0601385 फोटो उपलब्ध	269 निर्वाचक का नाम : विमला पति का नाम: ओझु गृह संख्या : 164/1 उम्र : 45 लिंग : महिला	JKL1051754 फोटो उपलब्ध	270 निर्वाचक का नाम : लखन पिता का नाम: छो टेलाल गृह संख्या : 164/1 उम्र : 43 लिंग : पुरुष	JKL1051887 फोटो उपलब्ध

271 निर्वाचक का नाम : सुनिता पति का नाम: लखन गृह संख्या : 164/1 उम्र : 40 लिंग : महिला	ALG0601393 फोटो उपलब्ध	272 निर्वाचक का नाम : कृष्णा मानकर पिता का नाम: ओड्डू मानकर गृह संख्या : 164/1 उम्र : 25 लिंग : पुरुष	ALG2543965 फोटो उपलब्ध	273 निर्वाचक का नाम : गंगाराम पिता का नाम: रत्नु गृह संख्या : 165 उम्र : 60 लिंग : पुरुष	ALG0462853 फोटो उपलब्ध
274 निर्वाचक का नाम : उर्मिला पति का नाम: गंगाराम गृह संख्या : 165 उम्र : 53 लिंग : महिला	JKL1046945 फोटो उपलब्ध	275 निर्वाचक का नाम : रामकली पति का नाम: मिश्रीलाल गृह संख्या : 166 उम्र : 79 लिंग : महिला	ALG0462945 फोटो उपलब्ध	276 निर्वाचक का नाम : महेश पिता का नाम: मिश्रीलाल गृह संख्या : 166 उम्र : 52 लिंग : पुरुष	ALG0463232 फोटो उपलब्ध
277 निर्वाचक का नाम : संध्या पति का नाम: महेश गृह संख्या : 166 उम्र : 46 लिंग : महिला	JKL1051556 फोटो उपलब्ध	278 निर्वाचक का नाम : नितेश पिता का नाम: मिश्रीलाल गृह संख्या : 166 उम्र : 45 लिंग : पुरुष	JKL1051481 फोटो उपलब्ध	279 निर्वाचक का नाम : रमा पति का नाम: कमलेश गृह संख्या : 166 उम्र : 45 लिंग : महिला	JKL1051531 फोटो उपलब्ध
280 निर्वाचक का नाम : चमन पिता का नाम: मिश्रीलाल गृह संख्या : 166 उम्र : 42 लिंग : पुरुष	JKL1051879 फोटो उपलब्ध	281 निर्वाचक का नाम : राखी प्रजापति पति का नाम: चमन प्रजापति गृह संख्या : 166 उम्र : 26 लिंग : महिला	ALG1981646 फोटो उपलब्ध	282 निर्वाचक का नाम : सुभाष पिता का नाम: तारीफ गृह संख्या : 167 उम्र : 57 लिंग : पुरुष	ALG0463281 फोटो उपलब्ध
283 निर्वाचक का नाम : मंजू पति का नाम: सुभाष गृह संख्या : 167 उम्र : 50 लिंग : महिला	JKL1051549 फोटो उपलब्ध	284 निर्वाचक का नाम : पीयूष पिता का नाम: सुभाष गृह संख्या : 167 उम्र : 26 लिंग : पुरुष	ALG2491884 फोटो उपलब्ध	285 निर्वाचक का नाम : प्रिया पिता का नाम: सुभाष गृह संख्या : 167 उम्र : 22 लिंग : महिला	ALG2441269 फोटो उपलब्ध
286 निर्वाचक का नाम : मेहतराब पिता का नाम: सुगनलाल गृह संख्या : 167/1 उम्र : 28 लिंग : पुरुष	ALG1906452 फोटो उपलब्ध	287 निर्वाचक का नाम : राजश्री पति का नाम: मेहतराब गृह संख्या : 167/1 उम्र : 27 लिंग : महिला	ALG1668706 फोटो उपलब्ध	288 निर्वाचक का नाम : मोनू पिता का नाम: केशू गृह संख्या : 167/2 उम्र : 26 लिंग : पुरुष	ALG1913235 फोटो उपलब्ध
289 निर्वाचक का नाम : सुमित्री धिग्र पति का नाम: तुलीराम डीमर गृह संख्या : 168/2 उम्र : 88 लिंग : महिला	ALG1186386 फोटो उपलब्ध	290 निर्वाचक का नाम : रुपराज सिंह पिता का नाम: लाखन सिंह गृह संख्या : 169 उम्र : 77 लिंग : पुरुष	ALG0463331 फोटो उपलब्ध	291 निर्वाचक का नाम : कृष्णमूर्ति पति का नाम: रुपराज सिंह गृह संख्या : 169 उम्र : 70 लिंग : महिला	ALG0463349 फोटो उपलब्ध
292 निर्वाचक का नाम : शैलेन्द्र सिंह पिता का नाम: रूपराजसिंह गृह संख्या : 169 उम्र : 46 लिंग : पुरुष	JKL1365386 फोटो उपलब्ध	293 निर्वाचक का नाम : सविता पति का नाम: जितेन्द्र गृह संख्या : 169 उम्र : 43 लिंग : महिला	ALG0971846 फोटो उपलब्ध	294 निर्वाचक का नाम : रविन्द्र पिता का नाम: रूपराज सिंह गृह संख्या : 169 उम्र : 37 लिंग : पुरुष	ALG0463356 फोटो उपलब्ध
295 निर्वाचक का नाम : मोनिका पति का नाम: महेन्द्र गृह संख्या : 169 उम्र : 37 लिंग : महिला	ALG0744557 फोटो उपलब्ध	296 निर्वाचक का नाम : दीपिका पति का नाम: शैलेन्द्र सिंह गृह संख्या : 169 उम्र : 37 लिंग : महिला	ALG0971861 फोटो उपलब्ध	297 निर्वाचक का नाम : राजेश्वर कुमार पिता का नाम: सरवन कुमार गृह संख्या : 169/2 उम्र : 21 लिंग : पुरुष	ALG2595270 फोटो उपलब्ध
298 निर्वाचक का नाम : भोजराजसिंह पिता का नाम: भगवानसिंह गृह संख्या : 170 उम्र : 63 लिंग : पुरुष	JKL1365576 फोटो उपलब्ध	299 निर्वाचक का नाम : अनिता पति का नाम: भोजराजसिंह गृह संख्या : 170 उम्र : 55 लिंग : महिला	ALG0211318 फोटो उपलब्ध	300 निर्वाचक का नाम : अभिजीतिसिंह पिता का नाम: भोजराज गृह संख्या : 170 उम्र : 29 लिंग : पुरुष	ALG1772102 फोटो उपलब्ध

301 निर्वाचक का नाम : शांतीलाल पिता का नाम: रामदीन गृह संख्या : 171 उम्र : 70 लिंग : पुरुष	ALG0463034 फोटो उपलब्ध	302 निर्वाचक का नाम : हीरा कश्यप पति का नाम: शांतीलाल कश्यप गृह संख्या : 171 उम्र : 69 लिंग : महिला	ALG0463075 फोटो उपलब्ध	303 निर्वाचक का नाम : दुर्गेश साहू पिता का नाम: छोटेलाल साहू गृह संख्या : 171 उम्र : 45 लिंग : पुरुष	ALG2423168 फोटो उपलब्ध
304 निर्वाचक का नाम : सुशीला साहू पति का नाम: दुर्गेश साहू गृह संख्या : 171 उम्र : 41 लिंग : महिला	ALG2423192 फोटो उपलब्ध	305 निर्वाचक का नाम : प्रशान्त पिता का नाम: राजकुमार गृह संख्या : 171 उम्र : 41 लिंग : पुरुष	ALG0659185 फोटो उपलब्ध	306 निर्वाचक का नाम : मनीष पिता का नाम: शान्तीलाल गृह संख्या : 171 उम्र : 40 लिंग : पुरुष	JKL1051705 फोटो उपलब्ध
307 निर्वाचक का नाम : निशान्त पिता का नाम: राजकुमार गृह संख्या : 171 उम्र : 37 लिंग : पुरुष	ALG0659177 फोटो उपलब्ध	308 निर्वाचक का नाम : ज्योति कश्यप पति का नाम: मनीष कश्यप गृह संख्या : 171 उम्र : 33 लिंग : महिला	ALG2247666 फोटो उपलब्ध	309 निर्वाचक का नाम : दीपिका कश्यप पिता का नाम: शान्तीलाल कश्यप गृह संख्या : 171 उम्र : 33 लिंग : महिला	ALG1391648 फोटो उपलब्ध
310 निर्वाचक का नाम : विक्रान्त प्रजापति पिता का नाम: राजकुमार प्रजापति गृह संख्या : 171 उम्र : 33 लिंग : पुरुष	ALG0744128 फोटो उपलब्ध	311 निर्वाचक का नाम : मोनिका कश्यप पिता का नाम: शान्तीलाल कश्यप गृह संख्या : 171 उम्र : 29 लिंग : महिला	ALG1632579 फोटो उपलब्ध	312 निर्वाचक का नाम : नेहा पिता का नाम: शांतीलाल गृह संख्या : 171 उम्र : 27 लिंग : महिला	ALG2692168 फोटो उपलब्ध
313 निर्वाचक का नाम : स्वाती प्रजापति पति का नाम: निशांत गृह संख्या : 171 उम्र : 27 लिंग : महिला	ALG1977842 फोटो उपलब्ध	314 निर्वाचक का नाम : राजेन्द्र पिता का नाम: कल्लु गृह संख्या : 172 उम्र : 63 लिंग : पुरुष	ALG2002194 फोटो उपलब्ध	315 निर्वाचक का नाम : राजकुमारी पति का नाम: राजेन्द्र गृह संख्या : 172 उम्र : 58 लिंग : महिला	ALG2002129 फोटो उपलब्ध
316 निर्वाचक का नाम : मानसिंह सलामे पिता का नाम: पाण्डू सलामे गृह संख्या : 172 उम्र : 58 लिंग : पुरुष	ALG2565539 फोटो उपलब्ध	317 निर्वाचक का नाम : अनिता सलामे पति का नाम: मानसिंह सलामे गृह संख्या : 172 उम्र : 47 लिंग : महिला	ALG2645760 फोटो उपलब्ध	318 निर्वाचक का नाम : अकलेश कुमार पिता का नाम: मानसिंह सलामे गृह संख्या : 172 उम्र : 27 लिंग : पुरुष	ALG1613504 फोटो उपलब्ध
319 निर्वाचक का नाम : अंकिता सलामे पिता का नाम: मान सिंह सलामे गृह संख्या : 172 उम्र : 24 लिंग : महिला	ALG2177707 फोटो उपलब्ध	S 320 निर्वाचक का नाम : रामकली पति का नाम: जगदीश गृह संख्या : 173 उम्र : 70 लिंग : महिला	ALG0464479 फोटो उपलब्ध	321 निर्वाचक का नाम : राजु पिता का नाम: मल्लु गृह संख्या : 173 उम्र : 56 लिंग : पुरुष	ALG0464271 फोटो उपलब्ध
322 निर्वाचक का नाम : संजय पिता का नाम: मल्लु गृह संख्या : 173 उम्र : 49 लिंग : पुरुष	ALG2003846 फोटो उपलब्ध	S 323 निर्वाचक का नाम : विक्की पिता का नाम: जगदीश गृह संख्या : 173 उम्र : 47 लिंग : पुरुष	JKL0743989 फोटो उपलब्ध	S 324 निर्वाचक का नाम : रिकेश पिता का नाम: जगदीश गृह संख्या : 173 उम्र : 45 लिंग : पुरुष	JKL1051358 फोटो उपलब्ध
S 325 निर्वाचक का नाम : आशीष पिता का नाम: जगदीश गृह संख्या : 173 उम्र : 43 लिंग : पुरुष	JKL0743757 फोटो उपलब्ध	S 326 निर्वाचक का नाम : शिवकान्ति सोनी पति का नाम: विक्की सोनी गृह संख्या : 173 उम्र : 39 लिंग : महिला	ALG0601484 फोटो उपलब्ध	327 निर्वाचक का नाम : कविता पति का नाम: संजय गृह संख्या : 173 उम्र : 38 लिंग : महिला	ALG0971879 फोटो उपलब्ध
S 328 निर्वाचक का नाम : गायत्री सोनी पति का नाम: रिकेश सोनी गृह संख्या : 173 उम्र : 37 लिंग : महिला	ALG0601492 फोटो उपलब्ध	S 329 निर्वाचक का नाम : भारती सोनी पति का नाम: आशीष सोनी गृह संख्या : 173 उम्र : 36 लिंग : महिला	ALG0601500 फोटो उपलब्ध	S 330 निर्वाचक का नाम : प्रीया सोनी पिता का नाम: राजेश गृह संख्या : 173 उम्र : 27 लिंग : महिला	ALG1859743 फोटो उपलब्ध

S 331 निर्वाचक का नाम : श्रेया सोनी पिता का नाम: शैलेंद्र सोनी गृह संख्या : 173 उम्र : 22 लिंग : महिला	ALG2391373	S 332 निर्वाचक का नाम : कविता पिता का नाम: राजेश गृह संख्या : 173/1 उम्र : 49 लिंग : महिला	JKL1051630	S 333 निर्वाचक का नाम : शैलेंद्र सोनी पिता का नाम: जगदीश सोनी गृह संख्या : 173/2 उम्र : 49 लिंग : पुरुष	ALG0464636
S 334 निर्वाचक का नाम : पूजा पति का नाम: शैलेंद्र सोनी गृह संख्या : 173/2 उम्र : 41 लिंग : महिला	JKL1051622	S 335 निर्वाचक का नाम : रिषे पिता का नाम: नंदकशोर गृह संख्या : 174 उम्र : 49 लिंग : पुरुष	JKL0743971	336 निर्वाचक का नाम : मुन्नी पति का नाम: श्रवण गृह संख्या : 175 उम्र : 71 लिंग : महिला	ALG2003853
337 निर्वाचक का नाम : आशा पति का नाम: अशोक गृह संख्या : 175 उम्र : 55 लिंग : महिला	JKL1365626	338 निर्वाचक का नाम : सुनील पिता का नाम: गंगाराम गृह संख्या : 178 उम्र : 30 लिंग : पुरुष	ALG2415271	S 339 निर्वाचक का नाम : काजल देशमुख पिता का नाम: सुरेश देशमुख गृह संख्या : 178 उम्र : 26 लिंग : महिला	ALG1772144
340 निर्वाचक का नाम : रितिका पिता का नाम: ओमप्रकाश सोनी गृह संख्या : 178 उम्र : 25 लिंग : महिला	ALG2418192	341 निर्वाचक का नाम : धनश्याम यादव पिता का नाम: फुलचंद यादव गृह संख्या : 179/2 उम्र : 43 लिंग : पुरुष	ALG0744573	S 342 निर्वाचक का नाम : शकुल पति का नाम: श्यामराव गृह संख्या : 180 उम्र : 73 लिंग : महिला	ALG2004034
343 निर्वाचक का नाम : लेखराम पिता का नाम: बबूलाल गृह संख्या : 180 उम्र : 71 लिंग : पुरुष	ALG0464347	344 निर्वाचक का नाम : ज्योति सुधा सोनी पति का नाम: लेखराम सोनी गृह संख्या : 180 उम्र : 64 लिंग : महिला	ALG0464388	S 345 निर्वाचक का नाम : रमा अडलक पति का नाम: श्यामराव अडलक गृह संख्या : 180 उम्र : 56 लिंग : महिला	ALG0465377
S 346 निर्वाचक का नाम : विनिता पति का नाम: भोजराज गृह संख्या : 180 उम्र : 50 लिंग : महिला	ALG1087246	S 347 निर्वाचक का नाम : भोजराज पिता का नाम: श्यामराव गृह संख्या : 180 उम्र : 48 लिंग : पुरुष	ALG2002434	348 निर्वाचक का नाम : अखिल सोनी पिता का नाम: लेखराम सोनी गृह संख्या : 180 उम्र : 38 लिंग : पुरुष	ALG0659219
349 निर्वाचक का नाम : प्रकाश पिता का नाम: गणेश गृह संख्या : 180 उम्र : 29 लिंग : पुरुष	ALG2109221	350 निर्वाचक का नाम : सलमान शाह पिता का नाम: ईसराइल शाह गृह संख्या : 180 उम्र : 28 लिंग : पुरुष	ALG2096808	351 निर्वाचक का नाम : गुलअफशा पति का नाम: प्रकाश गृह संख्या : 180 उम्र : 26 लिंग : महिला	ALG2424950
352 निर्वाचक का नाम : निलोफर पति का नाम: सलमान शाह गृह संख्या : 180 उम्र : 22 लिंग : महिला	ALG2595221	353 निर्वाचक का नाम : निलोफर शाह पति का नाम: सलमान शाह गृह संख्या : 180 उम्र : 22 लिंग : महिला	ALG2543304	354 निर्वाचक का नाम : मनोज कुमार पिता का नाम: बालाराम गृह संख्या : 180/2 उम्र : 51 लिंग : पुरुष	ALG2003754
S 355 निर्वाचक का नाम : धनश्याम पिता का नाम: केहर सिंह गृह संख्या : 180/5 उम्र : 65 लिंग : पुरुष	ALG1511427	S 356 निर्वाचक का नाम : लक्ष्मी पिता का नाम: धनश्याम गृह संख्या : 180/5 उम्र : 36 लिंग : महिला	ALG1232412	S 357 निर्वाचक का नाम : देवराव साहू पिता का नाम: शिवजी साहू गृह संख्या : 180/7 उम्र : 78 लिंग : पुरुष	ALG1511336
S 358 निर्वाचक का नाम : राजेश साहू पिता का नाम: देवराव साहू गृह संख्या : 180/7 उम्र : 39 लिंग : पुरुष	ALG0744771	S 359 निर्वाचक का नाम : बबीता साहू पति का नाम: राजेश साहू गृह संख्या : 180/7 उम्र : 36 लिंग : महिला	ALG0744789	S 360 निर्वाचक का नाम : गणेश साहू पिता का नाम: देवराव साहू गृह संख्या : 180/7 उम्र : 32 लिंग : पुरुष	ALG0744797

361 निर्वाचक का नाम : श्यामराव वराडे पिता का नाम: बकाराम वराडे गृह संख्या : 181 उम्र : 76 लिंग : पुरुष	ALG0744599	362 निर्वाचक का नाम : राधा पति का नाम: श्यामराव गृह संख्या : 181 उम्र : 75 लिंग : महिला	ALG0744177	S 363 निर्वाचक का नाम : विधाबाई पति का नाम: विजय सिंह गृह संख्या : 181 उम्र : 70 लिंग : महिला	ALG2004174
364 निर्वाचक का नाम : सतीश वराडे पिता का नाम: श्यामराव गृह संख्या : 181 उम्र : 44 लिंग : पुरुष	ALG0744185	S 365 निर्वाचक का नाम : अजय पिता का नाम: विजय गृह संख्या : 181 उम्र : 41 लिंग : पुरुष	JKL0970327	S 366 निर्वाचक का नाम : दुर्गा पति का नाम: अजय गृह संख्या : 181 उम्र : 41 लिंग : महिला	ALG1628213
367 निर्वाचक का नाम : गणेश वराडे पिता का नाम: श्यामराव वराडे गृह संख्या : 181 उम्र : 40 लिंग : पुरुष	ALG0305086	368 निर्वाचक का नाम : माला पति का नाम: सतीश गृह संख्या : 181 उम्र : 38 लिंग : महिला	ALG0385237	369 निर्वाचक का नाम : रंजना वराडे पति का नाम: गणेश वराडे गृह संख्या : 181 उम्र : 35 लिंग : महिला	ALG1186121
S 370 निर्वाचक का नाम : मधुबाई पति का नाम: प्रहलाद गृह संख्या : 181/1 उम्र : 60 लिंग : महिला	ALG1511559	371 निर्वाचक का नाम : कन्हैया धुर्वे पिता का नाम: दामू धुर्वे गृह संख्या : 181/1 उम्र : 59 लिंग : पुरुष	ALG0744391	372 निर्वाचक का नाम : बेबी धुर्वे पति का नाम: कन्हैया धुर्वे गृह संख्या : 181/1 उम्र : 54 लिंग : महिला	ALG0744409
373 निर्वाचक का नाम : श्रवण कुमार साहू पिता का नाम: मोहनलाल साहू गृह संख्या : 181/1 उम्र : 52 लिंग : पुरुष	ALG1859636	374 निर्वाचक का नाम : सावित्री साहू पति का नाम: श्रवण साहू गृह संख्या : 181/1 उम्र : 49 लिंग : महिला	ALG1859651	S 375 निर्वाचक का नाम : नितिन सिंह चौहान पिता का नाम: प्रहलाद चौहान गृह संख्या : 181/1 उम्र : 36 लिंग : पुरुष	ALG0305904
376 निर्वाचक का नाम : नैना चौहान पति का नाम: नितिन सिंह चौहान गृह संख्या : 181/1 उम्र : 34 लिंग : महिला	ALG1232487	S 377 निर्वाचक का नाम : नवीन पिता का नाम: प्रहलाद गृह संख्या : 181/1 उम्र : 34 लिंग : पुरुष	ALG0833004	378 निर्वाचक का नाम : शिखर साहू पिता का नाम: श्रवण साहू गृह संख्या : 181/1 उम्र : 21 लिंग : पुरुष	ALG2472405
379 निर्वाचक का नाम : रोहित पिता का नाम: कन्हैया गृह संख्या : 181/1 उम्र : 21 लिंग : पुरुष	ALG2491942	380 निर्वाचक का नाम : प्रदिपति साहू पिता का नाम: श्रवण साहू गृह संख्या : 181/1 उम्र : 19 लिंग : महिला	ALG2689479	381 निर्वाचक का नाम : जतू परते पिता का नाम: हिम्मत परते गृह संख्या : 181/2 उम्र : 68 लिंग : पुरुष	ALG1322874
382 निर्वाचक का नाम : आशा किरोदे पति का नाम: लक्ष्मण किरोदे गृह संख्या : 181/2 उम्र : 55 लिंग : महिला	ALG1895952	383 निर्वाचक का नाम : महेश किरोदे पिता का नाम: लक्ष्मण किरोदे गृह संख्या : 181/2 उम्र : 37 लिंग : पुरुष	ALG1896190	384 निर्वाचक का नाम : धर्मराज पिता का नाम: भोलू गृह संख्या : 181/3 उम्र : 26 लिंग : पुरुष	ALG2184430
385 निर्वाचक का नाम : सुनीता पाटिल पति का नाम: कमल पाटिल गृह संख्या : 182 उम्र : 50 लिंग : महिला	ALG1232230	S 386 निर्वाचक का नाम : नरेश सुरजेकर पिता का नाम: जीवन सुरजेकर गृह संख्या : 182 उम्र : 40 लिंग : पुरुष	ALG0469908	S 387 निर्वाचक का नाम : प्रेमा सुरजेकर पति का नाम: नरेश सुरजेकर गृह संख्या : 182 उम्र : 28 लिंग : महिला	ALG1700830
S 388 निर्वाचक का नाम : अजय पिता का नाम: लक्ष्मण गृह संख्या : 182/1 उम्र : 50 लिंग : पुरुष	ALG0469916	S 389 निर्वाचक का नाम : मगला पति का नाम: अजय गृह संख्या : 182/1 उम्र : 44 लिंग : महिला	ALG0832766	390 निर्वाचक का नाम : डोमी पति का नाम: रामचरण गृह संख्या : 182क उम्र : 77 लिंग : महिला	ALG0316026

391 निर्वाचक का नाम : सकरो बाई पति का नाम: मोहनलाल गृह संख्या : 182ख उम्र : 76 लिंग : महिला	ALG1346097	392 निर्वाचक का नाम : रामरतन पिता का नाम: जियालाल गृह संख्या : 183 उम्र : 75 लिंग : पुरुष	ALG0304683	393 निर्वाचक का नाम : शीला पति का नाम: रामरतन गृह संख्या : 183 उम्र : 66 लिंग : महिला	ALG0304709
S 394 निर्वाचक का नाम : सुरेश पिता का नाम: बालाप्रसाद गृह संख्या : 183 उम्र : 62 लिंग : पुरुष	ALG1510783	S 395 निर्वाचक का नाम : सरोज पति का नाम: सुरेश गृह संख्या : 183 उम्र : 58 लिंग : महिला	ALG1511286	S 396 निर्वाचक का नाम : विनय पिता का नाम: सुरेश गृह संख्या : 183 उम्र : 41 लिंग : पुरुष	ALG0972281
S 397 निर्वाचक का नाम : विकास पिता का नाम: सुरेश गृह संख्या : 183 उम्र : 41 लिंग : पुरुष	JKL0970210	398 निर्वाचक का नाम : प्रीति पिता का नाम: रामरतन गृह संख्या : 183 उम्र : 39 लिंग : महिला	ALG0304691	399 निर्वाचक का नाम : प्रमोद पिता का नाम: रामरतन गृह संख्या : 183 उम्र : 36 लिंग : पुरुष	ALG0304717
S 400 निर्वाचक का नाम : मयंक रामपुर पिता का नाम: सुरेश जी रामपुर गृह संख्या : 183 उम्र : 30 लिंग : पुरुष	ALG1411826	401 निर्वाचक का नाम : कन्हैया भौरासे पिता का नाम: सुखदेव भौरासे गृह संख्या : 183 उम्र : 28 लिंग : पुरुष	ALG1409630	S 402 निर्वाचक का नाम : अंजली रामपुर पति का नाम: विनय रामपुर गृह संख्या : 183 उम्र : 25 लिंग : महिला	ALG2660090
S 403 निर्वाचक का नाम : कैकईबाई पति का नाम: बालाराम गृह संख्या : 183/1 उम्र : 98 लिंग : महिला	ALG1510916	404 निर्वाचक का नाम : सुखदेव पिता का नाम: रामदेव गृह संख्या : 183/1 उम्र : 55 लिंग : पुरुष	ALG0304667	405 निर्वाचक का नाम : मिठठन भवरासे पति का नाम: सुखदेव भवरासे गृह संख्या : 183/1 उम्र : 48 लिंग : महिला	ALG0304675
S 406 निर्वाचक का नाम : मुकेशकुमार पिता का नाम: बालाराम गृह संख्या : 183/1 उम्र : 47 लिंग : पुरुष	ALG1511278	S 407 निर्वाचक का नाम : दुर्गेश पिता का नाम: बालाराम गृह संख्या : 183/1 उम्र : 45 लिंग : पुरुष	JKL0902403	408 निर्वाचक का नाम : चिन्टू पिता का नाम: महादेव गृह संख्या : 183/1 उम्र : 37 लिंग : पुरुष	ALG1141019
409 निर्वाचक का नाम : मोनू पिता का नाम: भाऊराव गृह संख्या : 183/1 उम्र : 34 लिंग : पुरुष	ALG2328896	410 निर्वाचक का नाम : रानी पति का नाम: मोनू गृह संख्या : 183/1 उम्र : 33 लिंग : महिला	ALG2328888	411 निर्वाचक का नाम : मुरली भौरासे पिता का नाम: सुखदेव भौरासे गृह संख्या : 183/1 उम्र : 32 लिंग : पुरुष	ALG0832303
412 निर्वाचक का नाम : शिवानी भौरसे पति का नाम: मुरली गृह संख्या : 183/1 उम्र : 25 लिंग : महिला	ALG2329225	413 निर्वाचक का नाम : विक्रम धुर्वे पिता का नाम: अमरसिंग धुर्वे गृह संख्या : 183/2 उम्र : 39 लिंग : पुरुष	ALG1251677	S 414 निर्वाचक का नाम : नलीनीबाई पति का नाम: नरेंद्र गृह संख्या : 184 उम्र : 80 लिंग : महिला	ALG0469932
S 415 निर्वाचक का नाम : राजेश पिता का नाम: नरेंद्र गृह संख्या : 184 उम्र : 61 लिंग : पुरुष	ALG0469965	S 416 निर्वाचक का नाम : अनिता पति का नाम: संजय कुमार जैन गृह संख्या : 184 उम्र : 48 लिंग : महिला	JKL0903765	S 417 निर्वाचक का नाम : संजय पिता का नाम: नरेंद्र गृह संख्या : 184 उम्र : 48 लिंग : पुरुष	ALG0469999
S 418 निर्वाचक का नाम : श्वेता जैन पति का नाम: विशाल जैन गृह संख्या : 184 उम्र : 26 लिंग : महिला	ALG1943034	419 निर्वाचक का नाम : राधिका पति का नाम: चिरंजीलाल गृह संख्या : 185 उम्र : 65 लिंग : महिला	ALG0304881	420 निर्वाचक का नाम : लक्ष्मण किरोदे पिता का नाम: फागू किरोदे गृह संख्या : 185 उम्र : 62 लिंग : पुरुष	ALG0304907

<p>S 421</p> <p>निर्वाचक का नाम : देवीराम पिता का नाम: गन्या गृह संख्या : 185 उम्र : 55 लिंग : पुरुष</p> <p>ALG0470039</p> <p>फोटो उपलब्ध</p>	<p>S 422</p> <p>निर्वाचक का नाम : ओमप्रकाश पिता का नाम: गन्या गृह संख्या : 185 उम्र : 53 लिंग : पुरुष</p> <p>ALG2004141</p> <p>फोटो उपलब्ध</p>	<p>423</p> <p>निर्वाचक का नाम : चन्द्रशेखर पिता का नाम: चिरंजीलाल गृह संख्या : 185 उम्र : 50 लिंग : पुरुष</p> <p>ALG0304840</p> <p>फोटो उपलब्ध</p>
<p>S 424</p> <p>निर्वाचक का नाम : भारती पति का नाम: देवीराम गृह संख्या : 185 उम्र : 45 लिंग : महिला</p> <p>JKL0937979</p> <p>फोटो उपलब्ध</p>	<p>425</p> <p>निर्वाचक का नाम : उषा पति का नाम: चंद्रशेखर गृह संख्या : 185 उम्र : 44 लिंग : महिला</p> <p>ALG0304865</p> <p>फोटो उपलब्ध</p>	<p>426</p> <p>निर्वाचक का नाम : दीपू किरोदे पिता का नाम: लक्ष्मण गृह संख्या : 185 उम्र : 38 लिंग : पुरुष</p> <p>ALG0304915</p> <p>फोटो उपलब्ध</p>
<p>427</p> <p>निर्वाचक का नाम : प्रेमलता श्रीवार पति का नाम: जितेंद्र श्रीवार गृह संख्या : 185 उम्र : 37 लिंग : महिला</p> <p>ALG0304857</p> <p>फोटो उपलब्ध</p>	<p>S 428</p> <p>निर्वाचक का नाम : सुरज विश्वकर्मा पिता का नाम: देवीराम विश्वकर्मा गृह संख्या : 185 उम्र : 26 लिंग : पुरुष</p> <p>ALG2328961</p> <p>फोटो उपलब्ध</p>	<p>429</p> <p>निर्वाचक का नाम : सुरजीत सिंह पिता का नाम: शंकर सिंह गृह संख्या : 185/1 उम्र : 53 लिंग : पुरुष</p> <p>ALG1138460</p> <p>फोटो उपलब्ध</p>
<p>430</p> <p>निर्वाचक का नाम : राजेश ठाकरे पिता का नाम: सुरतलाल गृह संख्या : 185/1 उम्र : 46 लिंग : पुरुष</p> <p>ALG1859701</p> <p>फोटो उपलब्ध</p>	<p>431</p> <p>निर्वाचक का नाम : संगीता पति का नाम: सुरजीत सिंह गृह संख्या : 185/1 उम्र : 42 लिंग : महिला</p> <p>JKL0934067</p> <p>फोटो उपलब्ध</p>	<p>432</p> <p>निर्वाचक का नाम : हेमलता ठाकरे पति का नाम: राजेश गृह संख्या : 185/1 उम्र : 41 लिंग : महिला</p> <p>ALG1859784</p> <p>फोटो उपलब्ध</p>
<p>S 433</p> <p>निर्वाचक का नाम : तरुण विश्वकर्मा पिता का नाम: घनश्याम विश्वकर्मा गृह संख्या : 185/1 उम्र : 38 लिंग : पुरुष</p> <p>ALG1979541</p> <p>फोटो उपलब्ध</p>	<p>S 434</p> <p>निर्वाचक का नाम : रूखमनी पिता का नाम: घनश्याम गृह संख्या : 185/1 उम्र : 32 लिंग : महिला</p> <p>ALG1232404</p> <p>फोटो उपलब्ध</p>	<p>435</p> <p>निर्वाचक का नाम : चेतन विश्वकर्मा पिता का नाम: घनश्याम विश्वकर्मा गृह संख्या : 185/1 उम्र : 26 लिंग : पुरुष</p> <p>ALG1979558</p> <p>फोटो उपलब्ध</p>
<p>436</p> <p>निर्वाचक का नाम : विष्णुसिंह पिता का नाम: सुरजितसिंह गृह संख्या : 185/1 उम्र : 25 लिंग : पुरुष</p> <p>ALG1836139</p> <p>फोटो उपलब्ध</p>	<p>437</p> <p>निर्वाचक का नाम : महेश पिता का नाम: सुरजीत सिंह गृह संख्या : 185/1 उम्र : 25 लिंग : पुरुष</p> <p>ALG2254415</p> <p>फोटो उपलब्ध</p>	<p>438</p> <p>निर्वाचक का नाम : आरती चौहान पिता का नाम: सुरजीत सिंह चौहान गृह संख्या : 185/1 उम्र : 20 लिंग : महिला</p> <p>ALG2534774</p> <p>फोटो उपलब्ध</p>
<p>439</p> <p>निर्वाचक का नाम : कपिल ठाकरे पिता का नाम: राजेश ठाकरे गृह संख्या : 185/1 उम्र : 18 लिंग : पुरुष</p> <p>ALG2708105</p> <p>फोटो उपलब्ध</p>	<p>440</p> <p>निर्वाचक का नाम : श्यामलाल पिता का नाम: बालसिंह गृह संख्या : 186 उम्र : 61 लिंग : पुरुष</p> <p>ALG0304923</p> <p>फोटो उपलब्ध</p>	<p>441</p> <p>निर्वाचक का नाम : गीता पति का नाम: श्यामला गृह संख्या : 186 उम्र : 55 लिंग : महिला</p> <p>ALG0304931</p> <p>फोटो उपलब्ध</p>
<p>442</p> <p>निर्वाचक का नाम : चंद्रशेखर पिता का नाम: गुरुप्रसाद गृह संख्या : 186 उम्र : 36 लिंग : पुरुष</p> <p>ALG0972307</p> <p>फोटो उपलब्ध</p>	<p>443</p> <p>निर्वाचक का नाम : आरती पटवारी पिता का नाम: अशोक पटवारी गृह संख्या : 186/1 उम्र : 24 लिंग : महिला</p> <p>ALG2177061</p> <p>फोटो उपलब्ध</p>	<p>S 444</p> <p>निर्वाचक का नाम : तुलसीदास पाहु पति का नाम: देवराव बाहु गृह संख्या : 187 उम्र : 70 लिंग : महिला</p> <p>ALG1511294</p> <p>फोटो उपलब्ध</p>
<p>445</p> <p>निर्वाचक का नाम : राजेश सचाने पिता का नाम: महादेव सचाने गृह संख्या : 187 उम्र : 54 लिंग : पुरुष</p> <p>ALG1186642</p> <p>फोटो उपलब्ध</p>	<p>446</p> <p>निर्वाचक का नाम : अनिता सचाने पति का नाम: राजेश सचाने गृह संख्या : 187 उम्र : 48 लिंग : महिला</p> <p>ALG1186659</p> <p>फोटो उपलब्ध</p>	<p>447</p> <p>निर्वाचक का नाम : राहुल पिता का नाम: राजेश गृह संख्या : 187 उम्र : 27 लिंग : पुरुष</p> <p>ALG1898030</p> <p>फोटो उपलब्ध</p>
<p>448</p> <p>निर्वाचक का नाम : निकिता पिता का नाम: राजेश गृह संख्या : 187 उम्र : 24 लिंग : महिला</p> <p>ALG2491801</p> <p>फोटो उपलब्ध</p>	<p>449</p> <p>निर्वाचक का नाम : सुधाकर माकोडे पिता का नाम: प्रहलाद माकोडे गृह संख्या : 188 उम्र : 62 लिंग : पुरुष</p> <p>ALG1186154</p> <p>फोटो उपलब्ध</p>	<p>450</p> <p>निर्वाचक का नाम : मालती माकोडे पति का नाम: सुधाकर माकोडे गृह संख्या : 188 उम्र : 58 लिंग : महिला</p> <p>ALG1186162</p> <p>फोटो उपलब्ध</p>

451	ALG1186196	निर्वाचक का नाम : सुमित्रा पति का नाम: किशोरी लाल गृह संख्या : 189 उम्र : 72 लिंग : महिला	फोटो उपलब्ध	452	ALG1186675	निर्वाचक का नाम : बसंती ढोलेकर पति का नाम: सावन्या गृह संख्या : 190 उम्र : 56 लिंग : महिला	फोटो उपलब्ध	453	ALG1186220	निर्वाचक का नाम : बन्दी पिता का नाम: सावन्या गृह संख्या : 190 उम्र : 30 लिंग : पुरुष	फोटो उपलब्ध
454	ALG2606648	निर्वाचक का नाम : अंजु प्रजापति पति का नाम: नवनीत प्रजापति गृह संख्या : 190 उम्र : 30 लिंग : महिला	फोटो उपलब्ध	455	ALG1858604	निर्वाचक का नाम : रीना ढोलेकर पति का नाम: बन्दी ढोलेकर गृह संख्या : 190 उम्र : 27 लिंग : महिला	फोटो उपलब्ध	456	ALG1611946	निर्वाचक का नाम : सुरेश कायस्थ पिता का नाम: बिरबल कायस्थ गृह संख्या : 190/1 उम्र : 35 लिंग : पुरुष	फोटो उपलब्ध
457	ALG1610245	निर्वाचक का नाम : रेखा मालवीय पति का नाम: सुरेश मालवीय गृह संख्या : 190/1 उम्र : 32 लिंग : महिला	फोटो उपलब्ध	458	ALG2030351	निर्वाचक का नाम : सुनिल मासतकर पिता का नाम: शिवदास मासतकर गृह संख्या : 190/2 उम्र : 40 लिंग : पुरुष	फोटो उपलब्ध	459	ALG2030401	निर्वाचक का नाम : सोनम मासतकर पति का नाम: सुनिल मासतकर गृह संख्या : 190/2 उम्र : 33 लिंग : महिला	फोटो उपलब्ध
460	ALG1186238	निर्वाचक का नाम : संतोष राव मालवी पिता का नाम: उदेराम मालवी गृह संख्या : 191 उम्र : 45 लिंग : पुरुष	फोटो उपलब्ध	461	ALG1186246	निर्वाचक का नाम : श्वेता मालवी पति का नाम: संतोष मालवी गृह संख्या : 191 उम्र : 36 लिंग : महिला	फोटो उपलब्ध	462	JKL0736074	निर्वाचक का नाम : लखनलाल पिता का नाम: रामदयाल गृह संख्या : 191/1 उम्र : 42 लिंग : पुरुष	फोटो उपलब्ध
463	ALG0623256	निर्वाचक का नाम : अंजू पति का नाम: लखनलाल गृह संख्या : 191/1 उम्र : 39 लिंग : महिला	फोटो उपलब्ध	464	ALG1814755	निर्वाचक का नाम : श्रवन पिता का नाम: बंशीलाल गृह संख्या : 191/2 उम्र : 54 लिंग : पुरुष	फोटो उपलब्ध	465	ALG1814730	निर्वाचक का नाम : सेवती बाई सुनारिया पति का नाम: सरवन कुमार गृह संख्या : 191/2 उम्र : 44 लिंग : महिला	फोटो उपलब्ध
466	ALG2595254	निर्वाचक का नाम : शिव अंकित सुनारिया पिता का नाम: सरवन कुमार गृह संख्या : 191/2 उम्र : 24 लिंग : पुरुष	फोटो उपलब्ध	467	ALG2338648	निर्वाचक का नाम : शिवानी मांडी पिता का नाम: सरवन कुमार मांडी गृह संख्या : 191/2 उम्र : 23 लिंग : महिला	फोटो उपलब्ध	468	ALG1186303	निर्वाचक का नाम : नन्हा सोलंकी पिता का नाम: सेवकराम सोलंकी गृह संख्या : 194 उम्र : 77 लिंग : पुरुष	फोटो उपलब्ध
469	ALG1186436	निर्वाचक का नाम : मुन्नी सोलंकी पति का नाम: नन्हा सोलंकी गृह संख्या : 194 उम्र : 70 लिंग : महिला	फोटो उपलब्ध	470	ALG1186444	निर्वाचक का नाम : रीतेश सोलंकी पिता का नाम: नन्हा सोलंकी गृह संख्या : 194 उम्र : 36 लिंग : पुरुष	फोटो उपलब्ध	471	ALG1186451	निर्वाचक का नाम : मायावती पति का नाम: रमेश गृह संख्या : 195 उम्र : 43 लिंग : महिला	फोटो उपलब्ध
472	ALG2640506	निर्वाचक का नाम : गोरखनाथ प्रजापति पिता का नाम: रमेश प्रजापति गृह संख्या : 195 उम्र : 20 लिंग : पुरुष	फोटो उपलब्ध	473	ALG1346071	निर्वाचक का नाम : राहुल चांदसुरे पिता का नाम: शिखराज चांदसुरे गृह संख्या : 197/1 उम्र : 31 लिंग : पुरुष	फोटो उपलब्ध	474	ALG2606689	निर्वाचक का नाम : पिकी चांदसुरे पति का नाम: राहुल चांदसुरे गृह संख्या : 197/1 उम्र : 26 लिंग : महिला	फोटो उपलब्ध
475	ALG1232248	निर्वाचक का नाम : श्रीराम उडके पिता का नाम: कालेसिंग उडके गृह संख्या : 198 उम्र : 42 लिंग : पुरुष	फोटो उपलब्ध	476	ALG1232255	निर्वाचक का नाम : कमली उडके पति का नाम: श्रीराम उडके गृह संख्या : 198 उम्र : 33 लिंग : महिला	फोटो उपलब्ध	477	ALG2003804	निर्वाचक का नाम : राजू पिता का नाम: चम्मूलाल गृह संख्या : 199 उम्र : 53 लिंग : पुरुष	फोटो उपलब्ध
478	ALG1232271	निर्वाचक का नाम : हरिकिसन अमझरे पिता का नाम: रामलाल अमझरे गृह संख्या : 199 उम्र : 50 लिंग : पुरुष	फोटो उपलब्ध	479	ALG0388843	निर्वाचक का नाम : गीता पति का नाम: राजू गृह संख्या : 199 उम्र : 47 लिंग : महिला	फोटो उपलब्ध	480	ALG1232263	निर्वाचक का नाम : कुसुम अमझरे पति का नाम: हरिकिसन अमझरे गृह संख्या : 199 उम्र : 43 लिंग : महिला	फोटो उपलब्ध

481 निर्वाचक का नाम : हर्षित अमझरे पिता का नाम: टिल्लू अमझरे गृह संख्या : 199 उम्र : 27 लिंग : पुरुष	ALG2260156 फोटो उपलब्ध	482 निर्वाचक का नाम : अमित कहार पिता का नाम: राजू कहार गृह संख्या : 199 उम्र : 25 लिंग : पुरुष	ALG2491645 फोटो उपलब्ध	483 निर्वाचक का नाम : संतोषी कहार पिता का नाम: सुमित कहार गृह संख्या : 199 उम्र : 22 लिंग : महिला	ALG2606630 फोटो उपलब्ध
484 निर्वाचक का नाम : अजय मालवीय पिता का नाम: मनोहर मालवीय गृह संख्या : 199/1 उम्र : 45 लिंग : पुरुष	ALG2678738 फोटो उपलब्ध	485 निर्वाचक का नाम : सरिता मालवीय पिता का नाम: अजय मालवीय गृह संख्या : 199/1 उम्र : 41 लिंग : महिला	ALG2678803 फोटो उपलब्ध	486 निर्वाचक का नाम : कालेसिंग पिता का नाम: कलीराम गृह संख्या : 200/1 उम्र : 70 लिंग : पुरुष	ALG0315994 फोटो उपलब्ध
487 निर्वाचक का नाम : तारो पिता का नाम: कालेसिंग गृह संख्या : 200/1 उम्र : 66 लिंग : महिला	ALG0316000 फोटो उपलब्ध	488 निर्वाचक का नाम : सुगनलाल पिता का नाम: तुम्मा गृह संख्या : 200/1 उम्र : 61 लिंग : पुरुष	ALG2216646 फोटो उपलब्ध	489 निर्वाचक का नाम : गुगी पिता का नाम: सुगनलाल गृह संख्या : 200/1 उम्र : 61 लिंग : महिला	ALG2216653 फोटो उपलब्ध
490 निर्वाचक का नाम : पिकी पिता का नाम: गुडई गृह संख्या : 200/1 उम्र : 41 लिंग : महिला	ALG0973610 फोटो उपलब्ध	491 निर्वाचक का नाम : राम पाखरे पिता का नाम: कालेसिंग पाखरे गृह संख्या : 200/1 उम्र : 31 लिंग : पुरुष	ALG1589233 फोटो उपलब्ध	492 निर्वाचक का नाम : राजनंदनी पिता का नाम: भुले गृह संख्या : 200/1 उम्र : 29 लिंग : महिला	ALG1589241 फोटो उपलब्ध
493 निर्वाचक का नाम : भालू पिता का नाम: छरू गृह संख्या : 200/4 उम्र : 52 लिंग : पुरुष	ALG0316075 फोटो उपलब्ध	494 निर्वाचक का नाम : कलाबाई पिता का नाम: भालू गृह संख्या : 200/4 उम्र : 47 लिंग : महिला	ALG0316083 फोटो उपलब्ध	495 निर्वाचक का नाम : गबड़ी पिता का नाम: मुरली गृह संख्या : 200/5 उम्र : 41 लिंग : पुरुष	ALG0316125 फोटो उपलब्ध
496 निर्वाचक का नाम : सिग्गु पिता का नाम: गबड़ी गृह संख्या : 200/5 उम्र : 38 लिंग : महिला	ALG0316018 फोटो उपलब्ध	497 निर्वाचक का नाम : माली पाखरे पिता का नाम: मुरली पाखरे गृह संख्या : 200/6 उम्र : 64 लिंग : महिला	ALG2393148 फोटो उपलब्ध	498 निर्वाचक का नाम : गुड्डी पाखरे पिता का नाम: वासुदेव पाखरे गृह संख्या : 200/6 उम्र : 46 लिंग : महिला	JKL1380302 फोटो उपलब्ध
499 निर्वाचक का नाम : बबली पिता का नाम: वासुदेव गृह संख्या : 200/6 उम्र : 20 लिंग : महिला	ALG2714954 फोटो उपलब्ध	500 निर्वाचक का नाम : सहदेव पिता का नाम: मुरली गृह संख्या : 200/7 उम्र : 44 लिंग : पुरुष	JKL1380310 फोटो उपलब्ध	501 निर्वाचक का नाम : गुडडन पाखरे पिता का नाम: सहदेव पाखरे गृह संख्या : 200/7 उम्र : 41 लिंग : महिला	JKL1380328 फोटो उपलब्ध
502 निर्वाचक का नाम : बलराम धुर्वे पिता का नाम: मनीराम धुर्वे गृह संख्या : 200/8 उम्र : 39 लिंग : पुरुष	JKL1048164 फोटो उपलब्ध	503 निर्वाचक का नाम : जानकी पिता का नाम: बल्ला गृह संख्या : 200/8 उम्र : 37 लिंग : महिला	JKL1079920 फोटो उपलब्ध	504 निर्वाचक का नाम : महती धुर्वे पिता का नाम: टल्लू धुर्वे गृह संख्या : 200/8 उम्र : 36 लिंग : महिला	ALG2406445 फोटो उपलब्ध
505 निर्वाचक का नाम : रानी पिता का नाम: बलदेव गृह संख्या : 200/8 उम्र : 22 लिंग : महिला	ALG2336071 फोटो उपलब्ध	506 निर्वाचक का नाम : राहुल धुर्वे पिता का नाम: बलदेव धुर्वे गृह संख्या : 200/8 उम्र : 21 लिंग : पुरुष	ALG2705762 फोटो उपलब्ध	507 निर्वाचक का नाम : सोमती पिता का नाम: मौजी गृह संख्या : 200/9 उम्र : 76 लिंग : महिला	JKL0902056 फोटो उपलब्ध
508 निर्वाचक का नाम : कमलकुमार पिता का नाम: अमीलाल गृह संख्या : 200/9 उम्र : 57 लिंग : पुरुष	ALG2004109 फोटो उपलब्ध	509 निर्वाचक का नाम : कैलाश पाटील पिता का नाम: अमीलला पाटील गृह संख्या : 200/9 उम्र : 52 लिंग : पुरुष	JKL0903179 फोटो उपलब्ध	510 निर्वाचक का नाम : महादेव महोरे पिता का नाम: मुन्ना माहोरे गृह संख्या : 200/9 उम्र : 47 लिंग : पुरुष	ALG1703263 फोटो उपलब्ध

511	JKL1380260	निर्वाचक का नाम : पिन्दू पाखरे पिता का नाम: महादेव पाखरे गृह संख्या : 200/9 उम्र : 43 लिंग : पुरुष	फोटो उपलब्ध	512	JKL1083633	निर्वाचक का नाम : कौशल्या पाटील पति का नाम: कैलाश पाटील गृह संख्या : 200/9 उम्र : 42 लिंग : महिला	फोटो उपलब्ध	513	JKL0902254	निर्वाचक का नाम : रुपेश माहोरे पिता का नाम: मौजी माहोरे गृह संख्या : 200/9 उम्र : 41 लिंग : पुरुष	फोटो उपलब्ध
514	ALG0078113	निर्वाचक का नाम : लक्ष्मी माहोरे पति का नाम: रूपेश गृह संख्या : 200/9 उम्र : 40 लिंग : महिला	फोटो उपलब्ध	515	ALG0973602	निर्वाचक का नाम : मोना पाखरे पति का नाम: पिन्दू पाखरे गृह संख्या : 200/9 उम्र : 40 लिंग : महिला	फोटो उपलब्ध	516	ALG1703354	निर्वाचक का नाम : ममता माहोरे पति का नाम: महादेव माहोरे गृह संख्या : 200/9 उम्र : 39 लिंग : महिला	फोटो उपलब्ध
517	ALG2696516	निर्वाचक का नाम : मोनिका पाखरे पिता का नाम: पिन्दू पाखरे गृह संख्या : 200/9 उम्र : 19 लिंग : महिला	फोटो उपलब्ध	518	ALG2211399	निर्वाचक का नाम : प्रमिला धुर्वे पति का नाम: शंकर धुर्वे गृह संख्या : 200/10 उम्र : 56 लिंग : महिला	फोटो उपलब्ध	519	ALG2211415	निर्वाचक का नाम : मैहत्री पति का नाम: मंगा गृह संख्या : 200/10 उम्र : 33 लिंग : महिला	फोटो उपलब्ध
520	ALG1391630	निर्वाचक का नाम : बिरम उईके पिता का नाम: गोपीलाल उईके गृह संख्या : 201 उम्र : 58 लिंग : पुरुष	फोटो उपलब्ध	521	ALG1391622	निर्वाचक का नाम : रामप्यारी उईके पति का नाम: बिरम उईके गृह संख्या : 201 उम्र : 55 लिंग : महिला	फोटो उपलब्ध	522	ALG1391614	निर्वाचक का नाम : करण उईके पिता का नाम: बिरम उईके गृह संख्या : 201 उम्र : 34 लिंग : पुरुष	फोटो उपलब्ध
523	JKL1049824	निर्वाचक का नाम : कुंवरलाल पिता का नाम: रामलाल गृह संख्या : 202 उम्र : 59 लिंग : पुरुष	फोटो उपलब्ध	524	JKL1049816	निर्वाचक का नाम : चन्द्राबाई पति का नाम: कुंवरलाल गृह संख्या : 202 उम्र : 41 लिंग : महिला	फोटो उपलब्ध	525	ALG2407807	निर्वाचक का नाम : प्रवीण किरोडे पिता का नाम: कुंवरलाल किरोडे गृह संख्या : 202 उम्र : 23 लिंग : पुरुष	फोटो उपलब्ध
526	ALG0970657	निर्वाचक का नाम : रामेश्वर पिता का नाम: गजानंद गृह संख्या : 203 उम्र : 64 लिंग : पुरुष	फोटो उपलब्ध	527	ALG0970665	निर्वाचक का नाम : अनिता साहू पति का नाम: रामेश्वर साहू गृह संख्या : 203 उम्र : 45 लिंग : महिला	फोटो उपलब्ध	528	ALG2502839	निर्वाचक का नाम : ललिता अमझरे पति का नाम: जीवनलाल अमझरे गृह संख्या : 203 उम्र : 44 लिंग : महिला	फोटो उपलब्ध
529	ALG2645281	निर्वाचक का नाम : अंकित अमझरे पिता का नाम: हरिकिशन अमझरे गृह संख्या : 203 उम्र : 25 लिंग : पुरुष	फोटो उपलब्ध	530	ALG2645224	निर्वाचक का नाम : कृष्णा अमझरे पिता का नाम: हरिकिशन अमझरे गृह संख्या : 203 उम्र : 21 लिंग : पुरुष	फोटो उपलब्ध	531	ALG1297597	निर्वाचक का नाम : विजय पिता का नाम: रंगू गृह संख्या : 203/2 उम्र : 31 लिंग : पुरुष	फोटो उपलब्ध
532	ALG1357045	निर्वाचक का नाम : निशा पति का नाम: विजय गृह संख्या : 203/2 उम्र : 30 लिंग : महिला	फोटो उपलब्ध	533	ALG2004091	निर्वाचक का नाम : गणेश पिता का नाम: रामजीलाल गृह संख्या : 203/3 उम्र : 58 लिंग : पुरुष	फोटो उपलब्ध	534	ALG2004117	निर्वाचक का नाम : इजराइल शाह पिता का नाम: खाकिया शाह गृह संख्या : 203/3 उम्र : 54 लिंग : पुरुष	फोटो उपलब्ध
535	ALG2004133	निर्वाचक का नाम : अफसानाबानु पति का नाम: इजराइल शाह गृह संख्या : 203/3 उम्र : 48 लिंग : महिला	फोटो उपलब्ध	536	ALG2505808	निर्वाचक का नाम : सोयल शाह पिता का नाम: इजराइल शाह गृह संख्या : 203/3 उम्र : 23 लिंग : पुरुष	फोटो उपलब्ध	537	ALG2502607	निर्वाचक का नाम : जुनेद शाह पिता का नाम: करीम शाह गृह संख्या : 203/3 उम्र : 21 लिंग : पुरुष	फोटो उपलब्ध
538	ALG0315879	निर्वाचक का नाम : सुक्को बाई पिता का नाम: रामचरण गृह संख्या : 203/4 उम्र : 66 लिंग : महिला	फोटो उपलब्ध	539	ALG0315887	निर्वाचक का नाम : महादेव पिता का नाम: रामचरण गृह संख्या : 203/4 उम्र : 39 लिंग : पुरुष	फोटो उपलब्ध	540	ALG0877159	निर्वाचक का नाम : धनराज किरोदे पिता का नाम: रामचरण किरोदे गृह संख्या : 203/4 उम्र : 35 लिंग : पुरुष	फोटो उपलब्ध

541 निर्वाचक का नाम : लक्ष्मी किरोदे पति का नाम: धनराज किरोदे गृह संख्या : 203/4 उम्र : 31 लिंग : महिला	ALG1489897 फोटो उपलब्ध	542 निर्वाचक का नाम : शिखराज चांदसुरे पिता का नाम: भंगीलाल गृह संख्या : 203/5 उम्र : 51 लिंग : पुरुष	ALG2099976 फोटो उपलब्ध	543 निर्वाचक का नाम : मीना चांदसुरे पति का नाम: शिखराज चांदसुरे गृह संख्या : 203/5 उम्र : 47 लिंग : महिला	JKL0934083 फोटो उपलब्ध
544 निर्वाचक का नाम : अशोक पिता का नाम: भंगीलाल गृह संख्या : 203/5 उम्र : 40 लिंग : पुरुष	JKL1132281 फोटो उपलब्ध	545 निर्वाचक का नाम : रेश्मा चांदसुरे पति का नाम: अशोक चांदसुरे गृह संख्या : 203/5 उम्र : 33 लिंग : महिला	ALG2260115 फोटो उपलब्ध	546 निर्वाचक का नाम : भगवंतराव धोटे पिता का नाम: नागोराव धोटे गृह संख्या : 204 उम्र : 64 लिंग : पुरुष	ALG1391556 फोटो उपलब्ध
547 निर्वाचक का नाम : निर्मला धोटे पति का नाम: भगवंतराव धोटे गृह संख्या : 204 उम्र : 61 लिंग : महिला	ALG1391564 फोटो उपलब्ध	548 निर्वाचक का नाम : प्रीति कुम्भारे पति का नाम: देवेन्द्र कुम्भारे गृह संख्या : 204 उम्र : 32 लिंग : महिला	ALG1391580 फोटो उपलब्ध	549 निर्वाचक का नाम : योगेन्द्र धोटे पिता का नाम: भगवंतराव धोटे गृह संख्या : 204 उम्र : 30 लिंग : पुरुष	ALG1391598 फोटो उपलब्ध
550 निर्वाचक का नाम : प्रिया धोटे पिता का नाम: भगवंतराव धोटे गृह संख्या : 204 उम्र : 28 लिंग : महिला	ALG1391572 फोटो उपलब्ध	551 निर्वाचक का नाम : उर्मिला पारखे पति का नाम: आशिक पारखे गृह संख्या : 204 उम्र : 26 लिंग : महिला	ALG1969575 फोटो उपलब्ध	552 निर्वाचक का नाम : गायत्री सोनी पति का नाम: अशोक सोनी गृह संख्या : 205 उम्र : 62 लिंग : महिला	ALG2697076 फोटो उपलब्ध
553 निर्वाचक का नाम : रीना सोनी पति का नाम: दीपक सोनी गृह संख्या : 205 उम्र : 39 लिंग : महिला	ALG2697548 फोटो उपलब्ध	554 निर्वाचक का नाम : दीपक सोनी पिता का नाम: अशोक सोनी गृह संख्या : 205 उम्र : 39 लिंग : पुरुष	ALG2697530 फोटो उपलब्ध	555 निर्वाचक का नाम : राधेश्याम पिता का नाम: प्रीतमसिंग गृह संख्या : 206 उम्र : 47 लिंग : पुरुष	ALG0217455 फोटो उपलब्ध
556 निर्वाचक का नाम : शारदा पति का नाम: राधेश्याम गृह संख्या : 206 उम्र : 43 लिंग : महिला	JKL0984005 फोटो उपलब्ध	557 निर्वाचक का नाम : आशिक पाखरे पिता का नाम: मुरली पारखे गृह संख्या : 207 उम्र : 28 लिंग : पुरुष	ALG1589258 फोटो उपलब्ध	558 निर्वाचक का नाम : शीतल पति का नाम: गोपी गृह संख्या : 207/1 उम्र : 29 लिंग : महिला	ALG2261725 फोटो उपलब्ध
559 निर्वाचक का नाम : गुल्लर पारखे पिता का नाम: मुरली पारखे गृह संख्या : 207/1 उम्र : 27 लिंग : पुरुष	ALG2261741 फोटो उपलब्ध	560 निर्वाचक का नाम : रोहित उडके पिता का नाम: मुरली उडके गृह संख्या : 207/1 उम्र : 20 लिंग : पुरुष	ALG2612802 फोटो उपलब्ध	561 निर्वाचक का नाम : रंगू पिता का नाम: अमरू गृह संख्या : 209 उम्र : 56 लिंग : पुरुष	ALG1357060 फोटो उपलब्ध
562 निर्वाचक का नाम : कान्ता पति का नाम: रंगू गृह संख्या : 209 उम्र : 45 लिंग : महिला	ALG1357052 फोटो उपलब्ध	563 निर्वाचक का नाम : अजय पिता का नाम: रंगू गृह संख्या : 209 उम्र : 26 लिंग : पुरुष	ALG1631019 फोटो उपलब्ध	564 निर्वाचक का नाम : राजकुमार पाटील पिता का नाम: कैलाश पाटील गृह संख्या : 209 उम्र : 23 लिंग : पुरुष	ALG2264851 फोटो उपलब्ध
565 निर्वाचक का नाम : गीता पति का नाम: सुकमन गृह संख्या : 209/1 उम्र : 55 लिंग : महिला	ALG1888551 फोटो उपलब्ध	566 निर्वाचक का नाम : अशोक बामने पिता का नाम: सुखमन बामने गृह संख्या : 209/1 उम्र : 37 लिंग : पुरुष	ALG1890268 फोटो उपलब्ध	567 निर्वाचक का नाम : पूजा पति का नाम: अशोक बामने गृह संख्या : 209/1 उम्र : 33 लिंग : महिला	ALG1889757 फोटो उपलब्ध
568 निर्वाचक का नाम : किरन बामने पति का नाम: आकाश बामने गृह संख्या : 209/1 उम्र : 33 लिंग : महिला	ALG2625531 फोटो उपलब्ध	569 निर्वाचक का नाम : मधु पिता का नाम: फगूलाल गृह संख्या : 210 उम्र : 75 लिंग : पुरुष	ALG1454289 फोटो उपलब्ध	570 निर्वाचक का नाम : इंदिरा पति का नाम: मधु गृह संख्या : 210 उम्र : 71 लिंग : महिला	ALG1454297 फोटो उपलब्ध

571	ALG1454305	निर्वाचक का नाम : राजकुमार पिता का नाम: मधु गृह संख्या : 210 उम्र : 40 लिंग : पुरुष	572	ALG1454321	निर्वाचक का नाम : सोनू किरोदे पिता का नाम: मधु किरोदे गृह संख्या : 210 उम्र : 37 लिंग : पुरुष	573	ALG1454313	निर्वाचक का नाम : रेखा किरोदे पिता का नाम: राजकुमार गृह संख्या : 210 उम्र : 33 लिंग : महिला
574	NTH1365675	निर्वाचक का नाम : शीतल गौर पिता का नाम: अशोक सिंह गौर गृह संख्या : 212 उम्र : 36 लिंग : महिला	575	ALG2340461	निर्वाचक का नाम : किशनलाल सोलंकी पिता का नाम: श्यामलाल सोलंकी गृह संख्या : 217 उम्र : 75 लिंग : पुरुष	576	ALG2340479	निर्वाचक का नाम : मानताबाई सोलंकी पिता का नाम: किशनलाल सोलंकी गृह संख्या : 217 उम्र : 68 लिंग : महिला
577	JKL1045665	निर्वाचक का नाम : अंजनी बाई पिता का नाम: जुगल किशोर गृह संख्या : 217/1 उम्र : 56 लिंग : महिला	578	ALG2713691	निर्वाचक का नाम : सुनन्दा वाईकर पिता का नाम: शैलेन्द्र कुमार वाईकर गृह संख्या : 217/1 उम्र : 30 लिंग : महिला	579	ALG1603661	निर्वाचक का नाम : शैलेन्द्र कुमार वाईकर पिता का नाम: जुगल किशोर वाईकर गृह संख्या : 217/1 उम्र : 28 लिंग : पुरुष
580	ALG2696649	निर्वाचक का नाम : अंकित पिता का नाम: जुगल किशोर गृह संख्या : 217/1 उम्र : 26 लिंग : पुरुष	581	ALG2260107	निर्वाचक का नाम : राहुल अमझरे पिता का नाम: जीवनलाल अमझरे गृह संख्या : 224/2 उम्र : 27 लिंग : पुरुष	582	ALG2504579	निर्वाचक का नाम : रूपाली अमझरे पिता का नाम: राहुल अमझरे गृह संख्या : 224/2 उम्र : 25 लिंग : महिला
583	ALG0316067	निर्वाचक का नाम : रिंको पिता का नाम: कमल गृह संख्या : 226 उम्र : 43 लिंग : महिला	584	ALG2687473	निर्वाचक का नाम : संजू धुर्वे पिता का नाम: कमल धुर्वे गृह संख्या : 226 उम्र : 19 लिंग : पुरुष	585	ALG2185841	निर्वाचक का नाम : सहदेव धुर्वे पिता का नाम: टीटी धुर्वे गृह संख्या : 250/1 उम्र : 73 लिंग : पुरुष
586	ALG2185940	निर्वाचक का नाम : मिटको बाई धुर्वे पिता का नाम: महादेव धुर्वे गृह संख्या : 250/1 उम्र : 68 लिंग : महिला	587	ALG2386100	निर्वाचक का नाम : चंद्रकला धुर्वे पिता का नाम: श्याम सिंह धुर्वे गृह संख्या : 250/1 उम्र : 50 लिंग : महिला	588	ALG2346153	निर्वाचक का नाम : सोना रैकवार पिता का नाम: कपूरचन्द रैकवार गृह संख्या : 271 उम्र : 41 लिंग : महिला
589	ALG2216570	निर्वाचक का नाम : योगेश अमझरे पिता का नाम: जीवनलाल अमझरे गृह संख्या : 271 उम्र : 25 लिंग : पुरुष	590	ALG2595213	निर्वाचक का नाम : दिपिका पिता का नाम: अकलेश कुमार गृह संख्या : 403 उम्र : 23 लिंग : महिला	591	ALG2670537	निर्वाचक का नाम : बीरबल गोपाल मालवीय पिता का नाम: गोपाल मालवीय गृह संख्या : 601 उम्र : 62 लिंग : पुरुष
592	ALG2662302	निर्वाचक का नाम : महेश मालवीय पिता का नाम: बीरबल मालवीय गृह संख्या : 601 उम्र : 31 लिंग : पुरुष	593	ZYP3550530	निर्वाचक का नाम : अभिलाषा परमार पिता का नाम: अमन सिंह परमार गृह संख्या : 780 उम्र : 28 लिंग : महिला	594	ALG2650059	निर्वाचक का नाम : अंजली ओझा पिता का नाम: शिवकुमार ओझा गृह संख्या : 788 उम्र : 20 लिंग : महिला
595	ALG2544997	निर्वाचक का नाम : भावना साहू पिता का नाम: संतोष साहू गृह संख्या : 1551 उम्र : 21 लिंग : महिला	596	ALG2651792	निर्वाचक का नाम : विशाल मकोडे पिता का नाम: सुधाकर मकोडे गृह संख्या : तिलक वार्ड नं. 2 उम्र : 21 लिंग : पुरुष	597	ALG2608552	निर्वाचक का नाम : अयुषी देशमुख पिता का नाम: ओमप्रकाश देशमुख गृह संख्या : वार्ड नं.2 उम्र : 26 लिंग : महिला
598	ALG2608560	निर्वाचक का नाम : प्रियांशी देशमुख पिता का नाम: ओमप्रकाश देशमुख गृह संख्या : वार्ड नं.2 उम्र : 23 लिंग : महिला						

<p>599 1 ALG2735199</p> <p>निर्वाचक का नाम : बबु धुर्वे माता का नाम: पिंकी धुर्वे गृह संख्या : 200/1 उम्र : 23 लिंग : पुरुष</p> <p>फोटो उपलब्ध</p>	<p>600 1 ALG2737823</p> <p>निर्वाचक का नाम : चेतन देवडे पिता का नाम: कुवरलाल देवडे गृह संख्या : 161 उम्र : 18 लिंग : पुरुष</p> <p>फोटो उपलब्ध</p>	<p>601 1 ALG2738532</p> <p>निर्वाचक का नाम : रानी मानकर पिता का नाम: रामप्रसाद मानकर गृह संख्या : 00 उम्र : 18 लिंग : पुरुष</p> <p>फोटो उपलब्ध</p>
<p>602 1 ALG2742427</p> <p>निर्वाचक का नाम : वर्षा मोरे पिता का नाम: संतोष मोरे गृह संख्या : 301/1 उम्र : 18 लिंग : महिला</p> <p>फोटो उपलब्ध</p>	<p>603 1 ALG2744399</p> <p>निर्वाचक का नाम : पलक मानकर पिता का नाम: सुखदेव मानकर गृह संख्या : 133 उम्र : 20 लिंग : महिला</p> <p>फोटो उपलब्ध</p>	<p>604 1 ALG2745297</p> <p>निर्वाचक का नाम : अनिकेश मानकर पिता का नाम: कैलाश मानकर गृह संख्या : 152 उम्र : 20 लिंग : पुरुष</p> <p>फोटो उपलब्ध</p>
<p>605 1 ALG2745909</p> <p>निर्वाचक का नाम : निकिता श्रीवार पिता का नाम: चंद्रशेखर श्रीवार गृह संख्या : 185 उम्र : 20 लिंग : महिला</p> <p>फोटो उपलब्ध</p>	<p>606 1 ALG2746014</p> <p>निर्वाचक का नाम : रिंकी मानकर पिता का नाम: कैलाश मानकर गृह संख्या : 152 उम्र : 18 लिंग : महिला</p> <p>फोटो उपलब्ध</p>	<p>607 1 ALG2746048</p> <p>निर्वाचक का नाम : आरती मानकर पिता का नाम: कैलाश मानकर गृह संख्या : 152 उम्र : 20 लिंग : महिला</p> <p>फोटो उपलब्ध</p>
<p>608 1 ALG2746667</p> <p>निर्वाचक का नाम : काजल श्रीवार पिता का नाम: चंद्रशेखर श्रीवार गृह संख्या : 185 उम्र : 22 लिंग : महिला</p> <p>फोटो उपलब्ध</p>	<p>609 1 ALG2746717</p> <p>निर्वाचक का नाम : राज पाटिल पिता का नाम: कैलाश पाटिल गृह संख्या : 200/9 उम्र : 19 लिंग : पुरुष</p> <p>फोटो उपलब्ध</p>	<p>610 1 ALG2752640</p> <p>निर्वाचक का नाम : रामप्यारी बाई पति का नाम: बीरबल गृह संख्या : 601 उम्र : 57 लिंग : महिला</p> <p>फोटो उपलब्ध</p>
<p>611 1 ALG2758944</p> <p>निर्वाचक का नाम : बिट्टू पाखरे पिता का नाम: पिन्टू पाखरे गृह संख्या : 200/9 उम्र : 22 लिंग : महिला</p> <p>फोटो उपलब्ध</p>	<p>612 1 NRA2482529</p> <p>निर्वाचक का नाम : काजल राठोर पिता का नाम: विजय राठोर गृह संख्या : 52 उम्र : 25 लिंग : महिला</p> <p>फोटो उपलब्ध</p>	

निर्वाचकों का विवरण :							
A) मतदाताओं की संख्या :							
	नामावली का प्रकार	निर्वाचक नामावली की पहचान :	मतदाताओं की संख्या :				
			पुरुष	महिला	तृतीय लिंग	कुल	
I	मूल	मूल नामावली	विशेष गहन पुनरीक्षण 2026 की मूल नामावली एवं समस्त अनुपूरकों को एकीकृत कर	303	295	0	598
II	घटक I - परिवर्धन सूची	पूरक 1	विशेष गहन पुनरीक्षण - 2026	5	9	0	14
III	घटक II - विलोपन सूची	पूरक 1	विशेष गहन पुनरीक्षण - 2026	27	29	0	56
IV	लिंग में संशोधन के कारण अंतर			0	0	0	0
पुनरीक्षण के बाद इस नामावली में शुद्ध निर्वाचक (I+II-III+IV)				281	275	0	556
B) संशोधनों की संख्या :							
नामावली का प्रकार	निर्वाचक नामावली की पहचान :	संशोधनों की संख्या :					
पूरक 1	विशेष गहन पुनरीक्षण - 2026	10					

निर्वाचक रजिस्ट्रीकरण अधिकारी द्वारा जारी

E-मृत्यु, S-स्थानांतरित, R-दोहरी प्रविष्टि, M-लापता, Q-अहर्ता नहीं