

## निर्वाचक नामावली 2026 S12 मध्य प्रदेश

विधान सभा क्षेत्र की संख्या, नाम व आरक्षण स्थिति : 130 - आमला (अ.जा.)		भाग संख्या : : 143																			
संसदीय निर्वाचन क्षेत्र की संख्या, नाम व आरक्षण स्थिति, जिसमें विधान सभा निर्वाचन क्षेत्र स्थित है : 29 - बैतूल (अ.ज.जा.)																					
<b>1. पुनरीक्षण का विवरण</b>																					
पुनरीक्षण का वर्ष :	2026	<b>निर्वाचक नामावली की पहचान :</b>																			
अर्हता तिथि :	01-01-2026	विशेष गहन पुनरीक्षण 2026 की मूल नामावली एवं समस्त अनुपूरकों को एकीकृत कर																			
पुनरीक्षण का स्वरूप :	विशेष गहन पुनरीक्षण 2026																				
प्रकाशन की तिथि :	21-02-2026																				
<b>2. भाग व मतदान क्षेत्र का विवरण :</b>																					
भाग में आने वाले अनुभागों की संख्या और नाम :																					
1-प.ह.न.-8 ससाबड		<table style="width: 100%; border-collapse: collapse;"> <tr> <td style="width: 60%;">मुख्य शहर / मुख्य ग्राम</td> <td style="width: 40%;">: ससाबड</td> </tr> <tr> <td>वार्ड</td> <td>:</td> </tr> <tr> <td>पोस्ट ऑफिस</td> <td>: बोडखी शाखा डाकघर</td> </tr> <tr> <td>पुलिस थाना</td> <td>: आमला</td> </tr> <tr> <td>स्थानीय संस्था</td> <td>: ससाबड</td> </tr> <tr> <td>ब्लॉक</td> <td>: आमला</td> </tr> <tr> <td>जिला</td> <td>: बैतूल</td> </tr> <tr> <td>पिन कोड</td> <td>: 460553</td> </tr> </table>				मुख्य शहर / मुख्य ग्राम	: ससाबड	वार्ड	:	पोस्ट ऑफिस	: बोडखी शाखा डाकघर	पुलिस थाना	: आमला	स्थानीय संस्था	: ससाबड	ब्लॉक	: आमला	जिला	: बैतूल	पिन कोड	: 460553
मुख्य शहर / मुख्य ग्राम	: ससाबड																				
वार्ड	:																				
पोस्ट ऑफिस	: बोडखी शाखा डाकघर																				
पुलिस थाना	: आमला																				
स्थानीय संस्था	: ससाबड																				
ब्लॉक	: आमला																				
जिला	: बैतूल																				
पिन कोड	: 460553																				
<b>3. मतदान केंद्र का विवरण</b>																					
मतदान केंद्र की संख्या व नाम :		मतदान केन्द्र की विशेष हैसियत (पुरुष/महिला/सामान्य) :		सामान्य																	
143 - ससाबड-1		इस मतदान क्षेत्र के सहायक (ऑक्जिलियरी) मतदान केन्द्रों की संख्या :		0																	
मतदान केंद्र का भवन व पता :																					
शा.नया प्रा.शाला भवन पूर्वी भाग																					
<b>4. मतदाताओं की संख्या :</b>																					
आरंभिक क्रम	अंतिम क्रम	मतदाताओं की संख्या																			
संख्या	संख्या	पुरुष	महिला	तृतीय लिंग	कुल																
1	981	498	483	0	981																

निर्वाचक रजिस्ट्रीकरण अधिकारी द्वारा जारी

**Nazri Naksha**

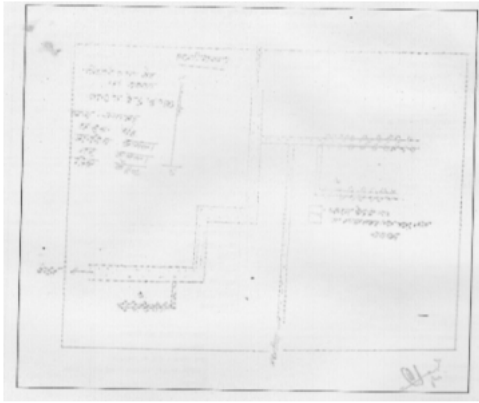

**Google Map View**



**Polling Station Building Front View**



**मतदान केंद्र के सामने का फ़ोटो**



**Cad View**

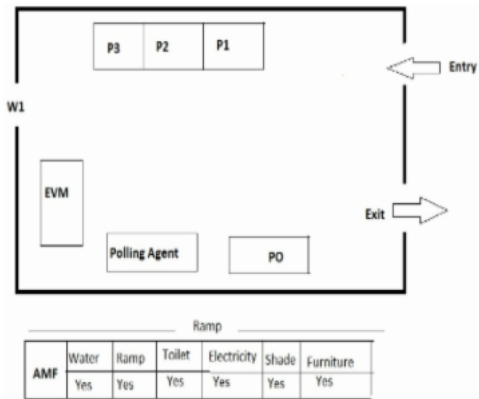

**Key MAP View**

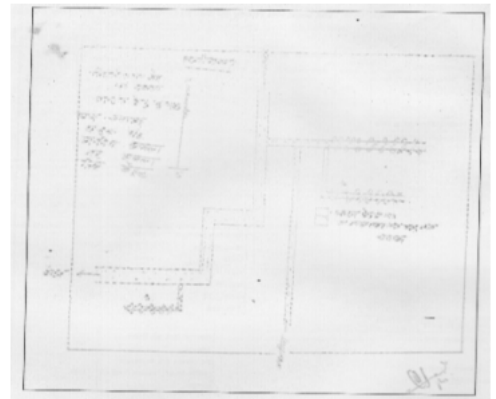

1 निर्वाचक का नाम : लक्ष्मी पति का नाम: लक्ष्मण गृह संख्या : 1 उम्र : 79 लिंग : महिला	ALG1577089	2 निर्वाचक का नाम : यशवंत पिता का नाम: लक्ष्मण गृह संख्या : 1 उम्र : 58 लिंग : पुरुष	ALG1577154	3 निर्वाचक का नाम : प्रमिला गड़ेकर पति का नाम: यशवंत गृह संख्या : 1 उम्र : 53 लिंग : महिला	ALG2033702
4 निर्वाचक का नाम : बबीता बलिहार पति का नाम: महताप सिंह गृह संख्या : 1 उम्र : 42 लिंग : महिला	ALG1299452	5 निर्वाचक का नाम : अजयसिंग पिता का नाम: यशवंत सिंग चौहान गृह संख्या : 1 उम्र : 42 लिंग : पुरुष	ALG0166751	6 निर्वाचक का नाम : अजय पिता का नाम: यशवंत गृह संख्या : 1 उम्र : 30 लिंग : पुरुष	ALG1236835
7 निर्वाचक का नाम : ललित पिता का नाम: मक्कु गृह संख्या : 1 उम्र : 29 लिंग : पुरुष	ALG1299445	8 निर्वाचक का नाम : परसराम पिता का नाम: दल्लु गृह संख्या : 2 उम्र : 74 लिंग : पुरुष	JKL0735373	9 निर्वाचक का नाम : रेवती पति का नाम: परसराम गृह संख्या : 2 उम्र : 71 लिंग : महिला	ALG1853399
10 निर्वाचक का नाम : महेश गढेकर पिता का नाम: दल्लु गृह संख्या : 2 उम्र : 68 लिंग : पुरुष	ALG1827229	11 निर्वाचक का नाम : सुमन पति का नाम: रमेश गृह संख्या : 2 उम्र : 58 लिंग : महिला	JKL0731869	12 निर्वाचक का नाम : मुन्नी पति का नाम: महेश गृह संख्या : 2 उम्र : 56 लिंग : महिला	ALG1827211
13 निर्वाचक का नाम : भीम पिता का नाम: रमेश गृह संख्या : 2 उम्र : 39 लिंग : पुरुष	JKL1044114	14 निर्वाचक का नाम : सरिता पति का नाम: नवल गृह संख्या : 2 उम्र : 39 लिंग : महिला	ALG2517019	15 निर्वाचक का नाम : लोकेश गढेकर पिता का नाम: महेश गृह संख्या : 2 उम्र : 28 लिंग : पुरुष	ALG1827237
16 निर्वाचक का नाम : जितेन्द्र गढेकर पिता का नाम: परसराम गढेकर गृह संख्या : 2 उम्र : 25 लिंग : पुरुष	ALG1853431	17 निर्वाचक का नाम : आकाश पिता का नाम: युगलकिशोर गृह संख्या : 3 उम्र : 27 लिंग : पुरुष	ALG1812262	18 निर्वाचक का नाम : प्रताप सिंह गड़ेकर पिता का नाम: फागू गृह संख्या : 3/1 उम्र : 73 लिंग : पुरुष	ALG0521039
19 निर्वाचक का नाम : कमला पति का नाम: प्रताप गृह संख्या : 3/1 उम्र : 66 लिंग : महिला	ALG0521054	20 निर्वाचक का नाम : कौतीका पति का नाम: दलपत गृह संख्या : 3/2 उम्र : 74 लिंग : महिला	ALG2033728	21 निर्वाचक का नाम : कन्हैयालाल पिता का नाम: दलपत गृह संख्या : 3/2 उम्र : 70 लिंग : पुरुष	ALG0521062
22 निर्वाचक का नाम : युगलकिशोर गढेकर पिता का नाम: दलपत गृह संख्या : 3/2 उम्र : 63 लिंग : पुरुष	ALG2033744	23 निर्वाचक का नाम : यशुन्तला पति का नाम: कन्हैयालाल गृह संख्या : 3/2 उम्र : 54 लिंग : महिला	ALG0521070	24 निर्वाचक का नाम : प्रमिला पति का नाम: युगल किशोर गृह संख्या : 3/2 उम्र : 51 लिंग : महिला	ALG0521088
25 निर्वाचक का नाम : दीपक गड़ेकर पिता का नाम: प्रताप सिंह गड़ेकर गृह संख्या : 3/2 उम्र : 40 लिंग : पुरुष	ALG2656247	26 निर्वाचक का नाम : प्रवीणा पिता का नाम: कन्हैयालाल गृह संख्या : 3/2 उम्र : 31 लिंग : महिला	ALG1236850	27 निर्वाचक का नाम : भगवती गड़ेकर पति का नाम: दीपक गड़ेकर गृह संख्या : 3/2 उम्र : 30 लिंग : महिला	ALG2656213
28 निर्वाचक का नाम : छाया गड़ेकर पिता का नाम: कन्हैयालाल गड़ेकर गृह संख्या : 3/2 उम्र : 27 लिंग : महिला	ALG1970334	29 निर्वाचक का नाम : यशवंतसिंह पिता का नाम: गजराजसिंह गृह संख्या : 4 उम्र : 73 लिंग : पुरुष	JKL0912204	30 निर्वाचक का नाम : मधुसिंह पिता का नाम: गजराजसिंह गृह संख्या : 4 उम्र : 66 लिंग : पुरुष	ALG2129476

31	JKL0912659	निर्वाचक का नाम : कमला पति का नाम: यशवंतसिंह गृह संख्या : 4 उम्र : 66 लिंग : महिला	JKL0912659	फोटो उपलब्ध
32	ALG2232106	निर्वाचक का नाम : दुर्गा पति का नाम: मधु गृह संख्या : 4 उम्र : 59 लिंग : महिला	ALG2232106	फोटो उपलब्ध
33	ALG1193226	निर्वाचक का नाम : होशियार सिंह चौहान पिता का नाम: गजराज चौहान गृह संख्या : 04 उम्र : 52 लिंग : पुरुष	ALG1193226	फोटो उपलब्ध
34	JKL1365246	निर्वाचक का नाम : बबीता पति का नाम: होशियारसिंह गृह संख्या : 4 उम्र : 43 लिंग : महिला	JKL1365246	फोटो उपलब्ध
35	JKL0731513	निर्वाचक का नाम : कैलाश सिंह पिता का नाम: मधुसिंह गृह संख्या : 4 उम्र : 41 लिंग : पुरुष	JKL0731513	फोटो उपलब्ध
36	ALG0838615	निर्वाचक का नाम : गीता पति का नाम: कैलाश गृह संख्या : 04 उम्र : 35 लिंग : महिला	ALG0838615	फोटो उपलब्ध
37	ALG0662668	निर्वाचक का नाम : योगिता पति का नाम: अजय सिंह गृह संख्या : 04 उम्र : 34 लिंग : महिला	ALG0662668	फोटो उपलब्ध
38	ALG1577162	निर्वाचक का नाम : राम सिंह पिता का नाम: आनंदसिंह गृह संख्या : 5 उम्र : 74 लिंग : पुरुष	ALG1577162	फोटो उपलब्ध
39	ALG1577253	निर्वाचक का नाम : रुपरती पति का नाम: राम सिंह गृह संख्या : 5 उम्र : 59 लिंग : महिला	ALG1577253	फोटो उपलब्ध
40	ALG1577204	निर्वाचक का नाम : बीसेर सिंह पिता का नाम: राम सिंह गृह संख्या : 5 उम्र : 47 लिंग : पुरुष	ALG1577204	फोटो उपलब्ध
41	ALG0988790	निर्वाचक का नाम : सोहन सिंह पिता का नाम: भरत सिंह गृह संख्या : 5 उम्र : 46 लिंग : पुरुष	ALG0988790	फोटो उपलब्ध
42	JKL1365253	निर्वाचक का नाम : ममता सिसोदिया पति का नाम: बिशेर सिंह सिसोदिया गृह संख्या : 5 उम्र : 43 लिंग : महिला	JKL1365253	फोटो उपलब्ध
43	ALG1608785	निर्वाचक का नाम : भुपेन्द्र पति का नाम: बिशेरसिंह गृह संख्या : 5 उम्र : 27 लिंग : पुरुष	ALG1608785	फोटो उपलब्ध
44	JKL1365261	निर्वाचक का नाम : धमेन्द्र पति का नाम: हेमराज गृह संख्या : 6 उम्र : 43 लिंग : पुरुष	JKL1365261	फोटो उपलब्ध
45	JKL1118371	निर्वाचक का नाम : शांतीबाई पति का नाम: गणेश गृह संख्या : 6 उम्र : 39 लिंग : महिला	JKL1118371	फोटो उपलब्ध
46	ALG2472512	निर्वाचक का नाम : राधिका गडेकर पति का नाम: भीम गडेकर गृह संख्या : 6 उम्र : 34 लिंग : महिला	ALG2472512	फोटो उपलब्ध
47	ALG1812098	निर्वाचक का नाम : सोनाली पति का नाम: रामकिशोर गृह संख्या : 6 उम्र : 27 लिंग : महिला	ALG1812098	फोटो उपलब्ध
48	ALG2600419	निर्वाचक का नाम : कबीर पति का नाम: गणेश गृह संख्या : 6 उम्र : 22 लिंग : पुरुष	ALG2600419	फोटो उपलब्ध
49	ALG1577170	निर्वाचक का नाम : हेमराज पति का नाम: बिरजलाल गृह संख्या : 6/1 उम्र : 84 लिंग : पुरुष	ALG1577170	फोटो उपलब्ध
50	ALG1577188	निर्वाचक का नाम : रामकिशोर पति का नाम: हेमंत गृह संख्या : 6/1 उम्र : 54 लिंग : पुरुष	ALG1577188	फोटो उपलब्ध
51	ALG1577097	निर्वाचक का नाम : व्दारका पति का नाम: रामकिशोर गृह संख्या : 6/1 उम्र : 51 लिंग : महिला	ALG1577097	फोटो उपलब्ध
52	ALG2129468	निर्वाचक का नाम : उमेश नरवरे पति का नाम: हेमंत नरवरे गृह संख्या : 6/1 उम्र : 46 लिंग : पुरुष	ALG2129468	फोटो उपलब्ध
53	ALG0662817	निर्वाचक का नाम : राजेन्द्र नरवरे पति का नाम: हेमराज नरवरे गृह संख्या : 6/1 उम्र : 42 लिंग : पुरुष	ALG0662817	फोटो उपलब्ध
54	ALG0662809	निर्वाचक का नाम : कांती बाई पति का नाम: धर्मेन्द्र गृह संख्या : 6/1 उम्र : 38 लिंग : महिला	ALG0662809	फोटो उपलब्ध
55	ALG0838755	निर्वाचक का नाम : राजश्री पति का नाम: उमेश गृह संख्या : 6/1 उम्र : 37 लिंग : महिला	ALG0838755	फोटो उपलब्ध
56	ALG2305563	निर्वाचक का नाम : अर्चना पति का नाम: रामकिशोर गृह संख्या : 6/1 उम्र : 24 लिंग : महिला	ALG2305563	फोटो उपलब्ध
57	ALG2289445	निर्वाचक का नाम : दीक्षा पति का नाम: महादेव गृह संख्या : 6/1 उम्र : 23 लिंग : महिला	ALG2289445	फोटो उपलब्ध
58	ALG2129252	निर्वाचक का नाम : लक्ष्मण पति का नाम: आनंद सिंह गृह संख्या : 6/2 उम्र : 69 लिंग : पुरुष	ALG2129252	फोटो उपलब्ध
59	ALG2129245	निर्वाचक का नाम : गुलदावनी पति का नाम: लक्ष्मण गृह संख्या : 6/2 उम्र : 59 लिंग : महिला	ALG2129245	फोटो उपलब्ध
60	ALG2038727	निर्वाचक का नाम : राजाराम पति का नाम: तुकाराम गृह संख्या : 7 उम्र : 64 लिंग : पुरुष	ALG2038727	फोटो उपलब्ध

61	ALG2129237	निर्वाचक का नाम : तारा हारोडे पति का नाम: राजाराम हारोडे गृह संख्या : 7 उम्र : 62 लिंग : महिला	ALG2129237	फोटो उपलब्ध	62	JKL0735548	निर्वाचक का नाम : अरविंद पिता का नाम: राजाराम गृह संख्या : 7 उम्र : 43 लिंग : पुरुष	JKL0735548	फोटो उपलब्ध	63	ALG1407352	निर्वाचक का नाम : शारदा हारोडे पति का नाम: अरविन्द हारोडे गृह संख्या : 7 उम्र : 36 लिंग : महिला	ALG1407352	फोटो उपलब्ध
64	JKL0912394	निर्वाचक का नाम : प्रताप सूर्यवंशी पिता का नाम: सावन्या गृह संख्या : 8 उम्र : 53 लिंग : पुरुष	JKL0912394	फोटो उपलब्ध	65	ALG2038719	निर्वाचक का नाम : श्याम कुमार सूर्यवंशी पिता का नाम: सावन्या गृह संख्या : 8 उम्र : 51 लिंग : पुरुष	ALG2038719	फोटो उपलब्ध	66	JKL0912378	निर्वाचक का नाम : गायत्री सूर्यवंशी पति का नाम: दिनेश गृह संख्या : 8 उम्र : 45 लिंग : महिला	JKL0912378	फोटो उपलब्ध
67	JKL0912386	निर्वाचक का नाम : संध्या सूर्यवंशी पति का नाम: श्याम गृह संख्या : 8 उम्र : 43 लिंग : महिला	JKL0912386	फोटो उपलब्ध	68	ALG2335628	निर्वाचक का नाम : प्रीति हारोडे पति का नाम: जितेन्द्र हारोडे गृह संख्या : 8 उम्र : 32 लिंग : महिला	ALG2335628	फोटो उपलब्ध	69	ALG2578870	निर्वाचक का नाम : चेतन सूर्यवंशी पिता का नाम: प्रताप सूर्यवंशी गृह संख्या : 8 उम्र : 22 लिंग : पुरुष	ALG2578870	फोटो उपलब्ध
70	ALG2517027	निर्वाचक का नाम : रवींद्र सूर्यवंशी पिता का नाम: प्रताप सूर्यवंशी गृह संख्या : 8 उम्र : 21 लिंग : पुरुष	ALG2517027	फोटो उपलब्ध	71	ALG2580322	निर्वाचक का नाम : अभिषेक सूर्यवंशी पिता का नाम: श्याम सूर्यवंशी गृह संख्या : 8 उम्र : 21 लिंग : पुरुष	ALG2580322	फोटो उपलब्ध	72	ALG2594760	निर्वाचक का नाम : आशीष सूर्यवंशी पिता का नाम: श्याम सूर्यवंशी गृह संख्या : 8 उम्र : 21 लिंग : पुरुष	ALG2594760	फोटो उपलब्ध
73	ALG2038701	निर्वाचक का नाम : लीलाधर भिल्या पिता का नाम: भिल्या गृह संख्या : 9 उम्र : 68 लिंग : पुरुष	ALG2038701	फोटो उपलब्ध	# 74	ALG1236868	निर्वाचक का नाम : शकुन बाई पति का नाम: लीलाधर गृह संख्या : 9 उम्र : 47 लिंग : महिला	ALG1236868	फोटो उपलब्ध	75	JKL0734723	निर्वाचक का नाम : नंदकिशोर पिता का नाम: लिलाधर गृह संख्या : 9 उम्र : 41 लिंग : पुरुष	JKL0734723	फोटो उपलब्ध
76	ALG1827278	निर्वाचक का नाम : नीतू पति का नाम: रामकिशोर गृह संख्या : 9 उम्र : 32 लिंग : महिला	ALG1827278	फोटो उपलब्ध	77	ALG1236876	निर्वाचक का नाम : छाया पिता का नाम: नंदकिशोर गृह संख्या : 9 उम्र : 30 लिंग : महिला	ALG1236876	फोटो उपलब्ध	78	ALG2033611	निर्वाचक का नाम : जया पति का नाम: तोप सिंह गृह संख्या : 10 उम्र : 69 लिंग : महिला	ALG2033611	फोटो उपलब्ध
79	ALG2348894	निर्वाचक का नाम : भोजराज पिता का नाम: सावन्या गृह संख्या : 10 उम्र : 66 लिंग : पुरुष	ALG2348894	फोटो उपलब्ध	80	ALG2033637	निर्वाचक का नाम : दिवान सिंह पिता का नाम: सुंदरलाल गृह संख्या : 10 उम्र : 61 लिंग : पुरुष	ALG2033637	फोटो उपलब्ध	81	ALG1577287	निर्वाचक का नाम : मनोज सिंह राठौड़ पिता का नाम: सुंदरलाल गृह संख्या : 10 उम्र : 60 लिंग : पुरुष	ALG1577287	फोटो उपलब्ध
82	ALG1577139	निर्वाचक का नाम : पृथ्वीसिंह पिता का नाम: सुंदरलाल गृह संख्या : 10 उम्र : 59 लिंग : पुरुष	ALG1577139	फोटो उपलब्ध	83	ALG1577055	निर्वाचक का नाम : गीता पति का नाम: दिवान सिंह गृह संख्या : 10 उम्र : 56 लिंग : महिला	ALG1577055	फोटो उपलब्ध	84	JKL0731919	निर्वाचक का नाम : मुन्नी बाई राठोर पति का नाम: पृथ्वी सिंह गृह संख्या : 10 उम्र : 55 लिंग : महिला	JKL0731919	फोटो उपलब्ध
85	ALG2348910	निर्वाचक का नाम : विमल पति का नाम: भोजराज गृह संख्या : 10 उम्र : 54 लिंग : महिला	ALG2348910	फोटो उपलब्ध	86	ALG2232130	निर्वाचक का नाम : दिपक पिता का नाम: तोप सिंह गृह संख्या : 10 उम्र : 49 लिंग : पुरुष	ALG2232130	फोटो उपलब्ध	87	ALG2033579	निर्वाचक का नाम : लक्ष्मी पति का नाम: दिपक गृह संख्या : 10 उम्र : 47 लिंग : महिला	ALG2033579	फोटो उपलब्ध
88	ALG0662759	निर्वाचक का नाम : उर्मिला पति का नाम: सुधाकर गृह संख्या : 10 उम्र : 44 लिंग : महिला	ALG0662759	फोटो उपलब्ध	89	ALG0662783	निर्वाचक का नाम : सुधाकर पिता का नाम: रामपत गृह संख्या : 10 उम्र : 38 लिंग : पुरुष	ALG0662783	फोटो उपलब्ध	90	ALG0254581	निर्वाचक का नाम : अकलेश पिता का नाम: दीवानसिंग गृह संख्या : 10 उम्र : 37 लिंग : पुरुष	ALG0254581	फोटो उपलब्ध

91	ALG1827260	निर्वाचक का नाम : रचना पति का नाम: जगदीश गृह संख्या : 10 उम्र : 37 लिंग : महिला	फोटो उपलब्ध	92	ALG2584118	निर्वाचक का नाम : विनीता राठौड़ पति का नाम: वीरेंद्र सिंह राठौड़ गृह संख्या : 10 उम्र : 37 लिंग : महिला	फोटो उपलब्ध	93	ALG0254599	निर्वाचक का नाम : मोहन पिता का नाम: पृथ्वीसिंग गृह संख्या : 10 उम्र : 35 लिंग : पुरुष	फोटो उपलब्ध
94	ALG1348606	निर्वाचक का नाम : सोनु सिंह पिता का नाम: दिवान सिंह गृह संख्या : 10 उम्र : 33 लिंग : पुरुष	फोटो उपलब्ध	95	ALG0838631	निर्वाचक का नाम : अजय सिंग पिता का नाम: मनोज सिंग गृह संख्या : 10 उम्र : 32 लिंग : पुरुष	फोटो उपलब्ध	96	ALG1236843	निर्वाचक का नाम : विरेन्द्र पिता का नाम: दीपक गृह संख्या : 10 उम्र : 30 लिंग : पुरुष	फोटो उपलब्ध
97	JKL1126648	निर्वाचक का नाम : जगदीश पिता का नाम: प्रथीसिंह गृह संख्या : 10 उम्र : 39 लिंग : पुरुष	फोटो उपलब्ध	98	ALG0838656	निर्वाचक का नाम : सुन्दरी पति का नाम: जगदीश गृह संख्या : 11 उम्र : 67 लिंग : महिला	फोटो उपलब्ध	99	ALG1577212	निर्वाचक का नाम : देवकी पति का नाम: जुगल किशोर गृह संख्या : 11 उम्र : 49 लिंग : महिला	फोटो उपलब्ध
100	ALG1827252	निर्वाचक का नाम : अरूणा राठौर पति का नाम: सतवंत सिंह राठौर गृह संख्या : 11 उम्र : 36 लिंग : महिला	फोटो उपलब्ध	101	ALG0879239	निर्वाचक का नाम : मनीष पिता का नाम: जुगलकिशोर गृह संख्या : 11 उम्र : 32 लिंग : पुरुष	फोटो उपलब्ध	102	ALG2528370	निर्वाचक का नाम : विक्रान्त सिंह पिता का नाम: श्याम सिंह गृह संख्या : 11 उम्र : 25 लिंग : पुरुष	फोटो उपलब्ध
103	ALG1577147	निर्वाचक का नाम : सुनीता राठौड़ पति का नाम: मनोज सिंह गृह संख्या : 11/2 उम्र : 54 लिंग : महिला	फोटो उपलब्ध	104	JKL1126655	निर्वाचक का नाम : सतवंत सिंग राठौर पिता का नाम: दीवानसिंह गृह संख्या : 11/2 उम्र : 39 लिंग : पुरुष	फोटो उपलब्ध	105	ALG1577329	निर्वाचक का नाम : फुलचंद पिता का नाम: हीरालाल गृह संख्या : 12 उम्र : 73 लिंग : पुरुष	फोटो उपलब्ध
106	ALG2490183	निर्वाचक का नाम : शीला सूर्यवंशी पति का नाम: सुदर्शन सूर्यवंशी गृह संख्या : 12 उम्र : 65 लिंग : महिला	फोटो उपलब्ध	107	ALG0521211	निर्वाचक का नाम : भागरती पति का नाम: फुलचंद गृह संख्या : 12 उम्र : 64 लिंग : महिला	फोटो उपलब्ध	108	ALG0089557	निर्वाचक का नाम : भामा पति का नाम: करमचंद गृह संख्या : 12 उम्र : 59 लिंग : महिला	फोटो उपलब्ध
109	ALG1577352	निर्वाचक का नाम : राजेश पिता का नाम: फुलचंद गृह संख्या : 12 उम्र : 47 लिंग : पुरुष	फोटो उपलब्ध	110	JKL1118454	निर्वाचक का नाम : सुरेश पिता का नाम: फुलचंद गृह संख्या : 12 उम्र : 46 लिंग : पुरुष	फोटो उपलब्ध	111	ALG2517043	निर्वाचक का नाम : मुकेश सूर्यवंशी पिता का नाम: सुदर्शन सूर्यवंशी गृह संख्या : 12 उम्र : 44 लिंग : पुरुष	फोटो उपलब्ध
112	ALG0662700	निर्वाचक का नाम : शिवाजी पिता का नाम: राजेश गृह संख्या : 12 उम्र : 42 लिंग : पुरुष	फोटो उपलब्ध	113	ALG0662718	निर्वाचक का नाम : सीमा पिता का नाम: जगदीश गृह संख्या : 12 उम्र : 36 लिंग : महिला	फोटो उपलब्ध	114	ALG0988840	निर्वाचक का नाम : प्रमोद पिता का नाम: करमचंद गृह संख्या : 12 उम्र : 36 लिंग : पुरुष	फोटो उपलब्ध
115	ALG0662726	निर्वाचक का नाम : मिथलेश पिता का नाम: सुरेश गृह संख्या : 12 उम्र : 36 लिंग : पुरुष	फोटो उपलब्ध	116	ALG1812437	निर्वाचक का नाम : प्रियंका पति का नाम: राजेंद्र गृह संख्या : 12 उम्र : 36 लिंग : महिला	फोटो उपलब्ध	117	ALG1577063	निर्वाचक का नाम : इंद्राबाई पति का नाम: अर्जुन गृह संख्या : 15 उम्र : 68 लिंग : महिला	फोटो उपलब्ध
118	JKL0732792	निर्वाचक का नाम : राजुबाई पति का नाम: राजेश गृह संख्या : 15 उम्र : 41 लिंग : महिला	फोटो उपलब्ध	119	ALG2627131	निर्वाचक का नाम : बबलू विश्वकर्मा पिता का नाम: सुकू विश्वकर्मा गृह संख्या : 15 उम्र : 37 लिंग : पुरुष	फोटो उपलब्ध	120	ALG2421220	निर्वाचक का नाम : पूजा हारोडे पति का नाम: गजेंद्र हारोडे गृह संख्या : 15 उम्र : 35 लिंग : महिला	फोटो उपलब्ध

121	ALG2561439	निर्वाचक का नाम : प्रियंका नरवरे पति का नाम: राजकुमार गृह संख्या : 15 उम्र : 31 लिंग : महिला	ALG1889112	122	निर्वाचक का नाम : हर्षित पिता का नाम: इन्दोरसिंग गृह संख्या : 15 उम्र : 25 लिंग : पुरुष	ALG2032118	123	निर्वाचक का नाम : धरमपाल पिता का नाम: तेजीलाल गृह संख्या : 15क उम्र : 58 लिंग : पुरुष
124	ALG2032126	निर्वाचक का नाम : पुष्पा पति का नाम: धरमपाल गृह संख्या : 15क उम्र : 50 लिंग : महिला	ALG1390814	125	निर्वाचक का नाम : राजकुमार पिता का नाम: धरमपाल गृह संख्या : 15क उम्र : 32 लिंग : पुरुष	ALG1608876	126	निर्वाचक का नाम : मनोज पिता का नाम: धरमपाल गृह संख्या : 15/क उम्र : 30 लिंग : पुरुष
127	ALG0988865	निर्वाचक का नाम : गयासिंह पिता का नाम: तानसिंह गृह संख्या : 16 उम्र : 66 लिंग : पुरुष	ALG0988873	128	निर्वाचक का नाम : पुष्पा पति का नाम: गयासिंह गृह संख्या : 16 उम्र : 63 लिंग : महिला	ALG1577337	129	निर्वाचक का नाम : गोविंद पिता का नाम: तान सिंह गृह संख्या : 16 उम्र : 46 लिंग : पुरुष
130	ALG0988881	निर्वाचक का नाम : होशियारसिंह पिता का नाम: गयासिंह गृह संख्या : 16 उम्र : 43 लिंग : पुरुष	JKL0734046	131	निर्वाचक का नाम : परसराम पिता का नाम: तानसिंह गृह संख्या : 16 उम्र : 41 लिंग : पुरुष	JKL1365006	132	निर्वाचक का नाम : प्रतिभा पति का नाम: गोविंद गृह संख्या : 16 उम्र : 41 लिंग : महिला
133	ALG0988899	निर्वाचक का नाम : दिग्विजय पिता का नाम: गयासिंह गृह संख्या : 16 उम्र : 38 लिंग : पुरुष	ALG0988907	134	निर्वाचक का नाम : देवेन्द्रसिंह पिता का नाम: गयासिंह गृह संख्या : 16 उम्र : 36 लिंग : पुरुष	ALG2394559	135	निर्वाचक का नाम : हर्षिता सिसोदिया पति का नाम: दिग्विजय सिंह सिसोदिया गृह संख्या : 16 उम्र : 35 लिंग : महिला
136	ALG2514610	निर्वाचक का नाम : रिषिता पिता का नाम: इंदोर सिंह गृह संख्या : 16 उम्र : 21 लिंग : महिला	ALG2686830	137	निर्वाचक का नाम : रुकमणी पिता का नाम: गोविंद सिंह सिसोदिया गृह संख्या : 16 पृ उम्र : 20 लिंग : महिला	ALG2129211	138	निर्वाचक का नाम : कैलाशसिंह पिता का नाम: लखन सिंह गृह संख्या : 17 उम्र : 55 लिंग : पुरुष
139	ALG2129203	निर्वाचक का नाम : सुनिता पति का नाम: कैलाश सिंह गृह संख्या : 17 उम्र : 48 लिंग : महिला	ALG1299429	140	निर्वाचक का नाम : अखलेश पिता का नाम: कैलाश सिंह गृह संख्या : 17 उम्र : 31 लिंग : पुरुष	ALG1423193	141	निर्वाचक का नाम : बीरबल पिता का नाम: नौखेलाल गृह संख्या : 18 उम्र : 71 लिंग : पुरुष
142	ALG1299460	निर्वाचक का नाम : सुरेखा माता का नाम: परसराम गृह संख्या : 18 उम्र : 36 लिंग : महिला	ALG1577386	143	निर्वाचक का नाम : अमर सिंह पिता का नाम: पवन सिंह गृह संख्या : 19 उम्र : 61 लिंग : पुरुष	ALG2032134	144	निर्वाचक का नाम : देवकी पति का नाम: अमर सिंह गृह संख्या : 19 उम्र : 58 लिंग : महिला
145	ALG0089581	निर्वाचक का नाम : ब्रजबाला पिता का नाम: अमर सिंह गृह संख्या : 19 उम्र : 39 लिंग : महिला	ALG2231975	146	निर्वाचक का नाम : नरबदि पति का नाम: प्रेमचंद गृह संख्या : 20 उम्र : 74 लिंग : महिला	ALG2129195	147	निर्वाचक का नाम : मुनीराज पिता का नाम: प्रेमचंद गृह संख्या : 20 उम्र : 58 लिंग : पुरुष
148	ALG2032167	निर्वाचक का नाम : अनिता पति का नाम: मुनीराज गृह संख्या : 20 उम्र : 49 लिंग : महिला	ALG0838664	149	निर्वाचक का नाम : चन्दन पिता का नाम: मुनीराज गृह संख्या : 20 उम्र : 32 लिंग : पुरुष	JKL0912295	150	निर्वाचक का नाम : मेहतापंसिंह पिता का नाम: लखन गृह संख्या : 21 उम्र : 41 लिंग : पुरुष

151 निर्वाचक का नाम : रामचंद्र नरवरे पिता का नाम: प्रहलाद गृह संख्या : 22 उम्र : 68 लिंग : पुरुष	ALG2231991 फोटो उपलब्ध	152 निर्वाचक का नाम : यशोदा नरवरे पिता का नाम: रामचंद्र गृह संख्या : 22 उम्र : 63 लिंग : महिला	JKL1365279 फोटो उपलब्ध	153 निर्वाचक का नाम : इंद्रजीत पिता का नाम: रामचंद्र गृह संख्या : 22 उम्र : 39 लिंग : पुरुष	JKL0923144 फोटो उपलब्ध
154 निर्वाचक का नाम : निर्मला पति का नाम: दिनानाथ गृह संख्या : 24 उम्र : 61 लिंग : महिला	JKL0734400 फोटो उपलब्ध	155 निर्वाचक का नाम : राधा प्रमाले पति का नाम: जितेंद्र प्रमाले गृह संख्या : 24 उम्र : 20 लिंग : महिला	ALG2360873 फोटो उपलब्ध	156 निर्वाचक का नाम : मेधराज पिता का नाम: मल्लुलाल गृह संख्या : 25 उम्र : 70 लिंग : पुरुष	ALG0614446 फोटो उपलब्ध
157 निर्वाचक का नाम : सुमन पति का नाम: नत्थू गृह संख्या : 25 उम्र : 69 लिंग : महिला	ALG0614453 फोटो उपलब्ध	158 निर्वाचक का नाम : कमलनाथ प्रमाले पिता का नाम: प्यारेनाथ गृह संख्या : 25/1 उम्र : 56 लिंग : पुरुष	ALG2129187 फोटो उपलब्ध	159 निर्वाचक का नाम : आशा प्रमाले पति का नाम: कमलनाथ प्रमाले गृह संख्या : 25/1 उम्र : 52 लिंग : महिला	JKL0734418 फोटो उपलब्ध
160 निर्वाचक का नाम : धर्मेन्द्र प्रमाले पिता का नाम: दिनानाथ प्रमाले गृह संख्या : 25/1 उम्र : 42 लिंग : पुरुष	ALG2216513 फोटो उपलब्ध	161 निर्वाचक का नाम : वंदना प्रमाले पति का नाम: धर्मेन्द्र प्रमाले गृह संख्या : 25/1 उम्र : 33 लिंग : महिला	ALG2216521 फोटो उपलब्ध	162 निर्वाचक का नाम : प्रियंका प्रमाले पिता का नाम: कमलनाथ प्रमाले गृह संख्या : 25/1 उम्र : 28 लिंग : महिला	ALG1391853 फोटो उपलब्ध
163 निर्वाचक का नाम : आरती प्रमाले पिता का नाम: कमलनाथ प्रमाले गृह संख्या : 25/1 उम्र : 23 लिंग : महिला	ALG2427854 फोटो उपलब्ध	164 निर्वाचक का नाम : काजोल प्रमाले पिता का नाम: कमलनाथ प्रमाले गृह संख्या : 25/1 उम्र : 19 लिंग : महिला	ALG2667764 फोटो उपलब्ध	165 निर्वाचक का नाम : इंदो पति का नाम: शिवनाथ गृह संख्या : 26 उम्र : 68 लिंग : महिला	JKL0734426 फोटो उपलब्ध
166 निर्वाचक का नाम : विजय पिता का नाम: शिवनाथ गृह संख्या : 26 उम्र : 48 लिंग : पुरुष	ALG2106409 फोटो उपलब्ध	167 निर्वाचक का नाम : उमेश पिता का नाम: शिवनाथ गृह संख्या : 26 उम्र : 46 लिंग : पुरुष	ALG2106417 फोटो उपलब्ध	168 निर्वाचक का नाम : रेखा पति का नाम: विजय गृह संख्या : 26 उम्र : 43 लिंग : महिला	JKL0734392 फोटो उपलब्ध
169 निर्वाचक का नाम : सागर पिता का नाम: मेधराज गृह संख्या : 26 उम्र : 35 लिंग : पुरुष	ALG0614479 फोटो उपलब्ध	170 निर्वाचक का नाम : राहुल चौहान पिता का नाम: विजय चौहान गृह संख्या : 26 उम्र : 27 लिंग : पुरुष	ALG2596443 फोटो उपलब्ध	171 निर्वाचक का नाम : शुभम चौहान पिता का नाम: विजय चौहान गृह संख्या : 26 उम्र : 25 लिंग : पुरुष	ALG2595072 फोटो उपलब्ध
172 निर्वाचक का नाम : सरवन पिता का नाम: इंदल गृह संख्या : 27 उम्र : 83 लिंग : पुरुष	ALG2064368 फोटो उपलब्ध	173 निर्वाचक का नाम : बाबुलाल पिता का नाम: सरवन गृह संख्या : 27 उम्र : 63 लिंग : पुरुष	ALG2129443 फोटो उपलब्ध	174 निर्वाचक का नाम : दानी पति का नाम: बाबुलाल गृह संख्या : 27 उम्र : 58 लिंग : महिला	ALG2064269 फोटो उपलब्ध
175 निर्वाचक का नाम : मनोहर पिता का नाम: भभूत्या गृह संख्या : 29 उम्र : 58 लिंग : पुरुष	JKL0731448 फोटो उपलब्ध	176 निर्वाचक का नाम : सुनीता पति का नाम: मनोहर गृह संख्या : 29 उम्र : 49 लिंग : महिला	JKL0761338 फोटो उपलब्ध	177 निर्वाचक का नाम : गीता सूर्यवंशी पति का नाम: महेंद्र सूर्यवंशी गृह संख्या : 29 उम्र : 32 लिंग : महिला	ALG2722270 फोटो उपलब्ध
178 निर्वाचक का नाम : शैलेन्द्र सूर्यवंशी माता का नाम: मनोहर सूर्यवंशी गृह संख्या : 29 उम्र : 31 लिंग : पुरुष	ALG1143411 फोटो उपलब्ध	179 निर्वाचक का नाम : महेंद्र सूर्यवंशी पिता का नाम: मनोहर सूर्यवंशी गृह संख्या : 29 उम्र : 28 लिंग : पुरुष	ALG1966332 फोटो उपलब्ध	180 निर्वाचक का नाम : तेत्या सिंह चौहान पिता का नाम: गजसिंह गृह संख्या : 31 उम्र : 86 लिंग : पुरुष	JKL0733055 फोटो उपलब्ध

181 निर्वाचक का नाम : कैलाशसिंह पिता का नाम: तेत्यासिंह गृह संख्या : 31 उम्र : 46 लिंग : पुरुष	JKL0731729 फोटो उपलब्ध	182 निर्वाचक का नाम : सकुनबाई पति का नाम: चैनसिंह गृह संख्या : 31 उम्र : 43 लिंग : महिला	JKL0732982 फोटो उपलब्ध	183 निर्वाचक का नाम : लक्ष्मी पति का नाम: कैलाश गृह संख्या : 31 उम्र : 39 लिंग : महिला	ALG0988931 फोटो उपलब्ध
184 निर्वाचक का नाम : सुमितसिंहचौहान पिता का नाम: चैनसिंह गृह संख्या : 31 उम्र : 26 लिंग : पुरुष	ALG1969807 फोटो उपलब्ध	185 निर्वाचक का नाम : सुष्मिता पिता का नाम: चैनसिंह गृह संख्या : 31 उम्र : 22 लिंग : महिला	ALG2517076 फोटो उपलब्ध	186 निर्वाचक का नाम : जयपाल सिसोदिया पिता का नाम: उदराज सिसोदिया गृह संख्या : 32 उम्र : 73 लिंग : पुरुष	ALG2089449 फोटो उपलब्ध
187 निर्वाचक का नाम : द्रोपती सिसोदिया पति का नाम: जयपालसिंह सिसोदिया गृह संख्या : 32 उम्र : 71 लिंग : महिला	ALG2055861 फोटो उपलब्ध	188 निर्वाचक का नाम : प्रेमसिंह पिता का नाम: जयपालसिंह गृह संख्या : 32 उम्र : 43 लिंग : पुरुष	JKL0912238 फोटो उपलब्ध	189 निर्वाचक का नाम : पूजा पति का नाम: प्रेम सिंह गृह संख्या : 32 उम्र : 41 लिंग : महिला	ALG0988949 फोटो उपलब्ध
190 निर्वाचक का नाम : अनुसया सिसोदिया पिता का नाम: प्रेमसिंह सिसोदिया गृह संख्या : 32 उम्र : 18 लिंग : महिला	ALG2721967 फोटो उपलब्ध	191 निर्वाचक का नाम : मंधा पति का नाम: इनक सिंह गृह संख्या : 33 उम्र : 73 लिंग : महिला	ALG2091890 फोटो उपलब्ध	192 निर्वाचक का नाम : संतोषसिंह पिता का नाम: इनक सिंह गृह संख्या : 33 उम्र : 53 लिंग : पुरुष	ALG2055853 फोटो उपलब्ध
193 निर्वाचक का नाम : बबलू सिंह पिता का नाम: इनक सिंह गृह संख्या : 33 उम्र : 48 लिंग : पुरुष	JKL0913186 फोटो उपलब्ध	194 निर्वाचक का नाम : लक्ष्मी पति का नाम: बबलू गृह संख्या : 33 उम्र : 36 लिंग : महिला	ALG1363316 फोटो उपलब्ध	195 निर्वाचक का नाम : कला पति का नाम: किशन सिंह गृह संख्या : 34 उम्र : 73 लिंग : महिला	ALG2097525 फोटो उपलब्ध
196 निर्वाचक का नाम : शिवपाल पिता का नाम: किशन सिंह गृह संख्या : 34 उम्र : 54 लिंग : पुरुष	ALG2055838 फोटो उपलब्ध	197 निर्वाचक का नाम : सुनील सिंह पिता का नाम: किशन सिंह गृह संख्या : 34 उम्र : 48 लिंग : पुरुष	JKL0731489 फोटो उपलब्ध	198 निर्वाचक का नाम : विनीताबाई पति का नाम: शिवपाल गृह संख्या : 34 उम्र : 47 लिंग : महिला	JKL0934356 फोटो उपलब्ध
199 निर्वाचक का नाम : मोनिकाबाई पति का नाम: सुनील गृह संख्या : 34 उम्र : 39 लिंग : महिला	JKL0934364 फोटो उपलब्ध	200 निर्वाचक का नाम : सुरज सिसोदिया पिता का नाम: शिवपाल सिसोदिया गृह संख्या : 34 उम्र : 25 लिंग : पुरुष	ALG2403327 फोटो उपलब्ध	201 निर्वाचक का नाम : परसराम पिता का नाम: सालक गृह संख्या : 35 उम्र : 63 लिंग : पुरुष	ALG2055812 फोटो उपलब्ध
202 निर्वाचक का नाम : मालती पति का नाम: परसराम गृह संख्या : 35 उम्र : 58 लिंग : महिला	ALG2031003 फोटो उपलब्ध	203 निर्वाचक का नाम : कैलाश पिता का नाम: परसराम गृह संख्या : 35 उम्र : 46 लिंग : पुरुष	JKL1118421 फोटो उपलब्ध	204 निर्वाचक का नाम : मुकेश पिता का नाम: शिवप्रसाद गृह संख्या : 35 उम्र : 41 लिंग : पुरुष	ALG0614370 फोटो उपलब्ध
205 निर्वाचक का नाम : अर्चना पति का नाम: कैलाश गृह संख्या : 35 उम्र : 37 लिंग : महिला	ALG0011023 फोटो उपलब्ध	206 निर्वाचक का नाम : रितु सूर्यवंशी पति का नाम: शैलेन्द्र सूर्यवंशी गृह संख्या : 35 उम्र : 28 लिंग : महिला	ALG2721348 फोटो उपलब्ध	207 निर्वाचक का नाम : शिवगीर पिता का नाम: टुकड्या गृह संख्या : 36 उम्र : 57 लिंग : पुरुष	ALG2031268 फोटो उपलब्ध
208 निर्वाचक का नाम : गंगा पति का नाम: शिवगीर गृह संख्या : 36 उम्र : 53 लिंग : महिला	JKL1365287 फोटो उपलब्ध	209 निर्वाचक का नाम : मोहन पिता का नाम: शिवगीर गृह संख्या : 36 उम्र : 38 लिंग : पुरुष	ALG0988956 फोटो उपलब्ध	210 निर्वाचक का नाम : पंकज पिता का नाम: मुन्नालाल गृह संख्या : 36 उम्र : 33 लिंग : पुरुष	ALG0614487 फोटो उपलब्ध

211 निर्वाचक का नाम : विनोद कुमार टिकारे पिता का नाम: गिरधारी टिकारे गृह संख्या : 36क उम्र : 50 लिंग : पुरुष	ALG0879320	212 निर्वाचक का नाम : सरला पति का नाम: मुन्नालाल गृह संख्या : 36क उम्र : 46 लिंग : महिला	JKL1100973	213 निर्वाचक का नाम : भारद्वाज टिकारे पिता का नाम: गिरधारी गृह संख्या : 36क उम्र : 45 लिंग : पुरुष	ALG1143429
214 निर्वाचक का नाम : अंजना टिकारे पति का नाम: विनोद कुमार टिकारे गृह संख्या : 36क उम्र : 43 लिंग : महिला	ALG0879254	215 निर्वाचक का नाम : नीलम टिकारे पति का नाम: भारद्वाज गृह संख्या : 36क उम्र : 41 लिंग : महिला	ALG1143437	216 निर्वाचक का नाम : प्रवीण टिकारे पिता का नाम: मुन्नालाल टिकारे गृह संख्या : 36/क उम्र : 28 लिंग : पुरुष	ALG1422948
217 निर्वाचक का नाम : मुन्नालाल पिता का नाम: गिरधारीलाल गृह संख्या : 36/क उम्र : 51 लिंग : पुरुष	JKL1100965	218 निर्वाचक का नाम : सुभाष पिता का नाम: सरदु गृह संख्या : 37 उम्र : 51 लिंग : पुरुष	ALG2101509	219 निर्वाचक का नाम : खेलदास पिता का नाम: सरदु गृह संख्या : 37 उम्र : 48 लिंग : पुरुष	ALG2097400
220 निर्वाचक का नाम : छतन पिता का नाम: सरदु गृह संख्या : 37 उम्र : 47 लिंग : पुरुष	JKL0734889	221 निर्वाचक का नाम : गुलाब पिता का नाम: सरदु गृह संख्या : 37 उम्र : 46 लिंग : पुरुष	ALG2097376	222 निर्वाचक का नाम : सीमा पति का नाम: खेलदास गृह संख्या : 37 उम्र : 41 लिंग : महिला	JKL0734160
223 निर्वाचक का नाम : उर्मिला पति का नाम: गुलाब गृह संख्या : 37 उम्र : 40 लिंग : महिला	ALG2516912	224 निर्वाचक का नाम : पुनीत टिकारे पिता का नाम: सुभाष टिकारे गृह संख्या : 37 उम्र : 25 लिंग : पुरुष	ALG2592764	225 निर्वाचक का नाम : अंकुश पिता का नाम: सुभाष टिकारे गृह संख्या : 37 उम्र : 24 लिंग : पुरुष	ALG2592814
226 निर्वाचक का नाम : प्रियंका टिकारे पति का नाम: अंकुश टिकारे गृह संख्या : 37 उम्र : 23 लिंग : महिला	ALG2592798	# 227 निर्वाचक का नाम : सुशीला टिकारे पिता का नाम: सरदूलाल गृह संख्या : 38/1 उम्र : 55 लिंग : महिला	ALG0254631	228 निर्वाचक का नाम : पंकज पिता का नाम: सरदु लाल जी गृह संख्या : 38/1 उम्र : 42 लिंग : पुरुष	JKL1127059
229 निर्वाचक का नाम : फूलवा पति का नाम: बाबुलाल गृह संख्या : 38/2 उम्र : 78 लिंग : महिला	JKL0732974	230 निर्वाचक का नाम : दिनेश पिता का नाम: बाबुलाल गृह संख्या : 38/2 उम्र : 57 लिंग : पुरुष	JKL0735142	231 निर्वाचक का नाम : इन्द्रा पति का नाम: दिनेश गृह संख्या : 38/2 उम्र : 54 लिंग : महिला	ALG0614495
232 निर्वाचक का नाम : मुञ्जी पिता का नाम: बाबुलाल गृह संख्या : 38/2 उम्र : 51 लिंग : महिला	JKL0912634	233 निर्वाचक का नाम : योगेश पिता का नाम: बाबुलाल गृह संख्या : 38/2 उम्र : 49 लिंग : पुरुष	JKL0734962	234 निर्वाचक का नाम : योगिता ठाकरे पति का नाम: योगेश ठाकरे गृह संख्या : 38/2 उम्र : 42 लिंग : महिला	ALG2606937
235 निर्वाचक का नाम : राजू ठाकरे पिता का नाम: दिनेश ठाकरे गृह संख्या : 38/2 उम्र : 36 लिंग : पुरुष	ALG2614725	236 निर्वाचक का नाम : पारूल पति का नाम: रवि गृह संख्या : 38/2 उम्र : 35 लिंग : महिला	ALG1889070	237 निर्वाचक का नाम : नाथुराम मालवीय पिता का नाम: ब्रजलाल गृह संख्या : 39 उम्र : 68 लिंग : पुरुष	ALG2031219
238 निर्वाचक का नाम : निर्मला पति का नाम: नत्थुलाल गृह संख्या : 39 उम्र : 55 लिंग : महिला	ALG2031276	239 निर्वाचक का नाम : प्रज्ञा मालवीय पति का नाम: महेंद्रकुमार मालवीय गृह संख्या : 39 उम्र : 25 लिंग : महिला	ALG2706547	240 निर्वाचक का नाम : सरस्वती पिता का नाम: गोरे गृह संख्या : 40 उम्र : 61 लिंग : महिला	ALG2031227

241 निर्वाचक का नाम : इन्दौर सिंह पिता का नाम: अर्जुन गृह संख्या : 40 उम्र : 53 लिंग : पुरुष	JKL1127067 फोटो उपलब्ध	# 242 निर्वाचक का नाम : महेंद्र कुमार मालविया पिता का नाम: नाथूराम गृह संख्या : 40 उम्र : 32 लिंग : पुरुष	ALG0614503 फोटो उपलब्ध	243 निर्वाचक का नाम : कस्तुरा बाई पति का नाम: सम्पत गृह संख्या : 41 उम्र : 82 लिंग : महिला	ALG1193192 फोटो उपलब्ध
244 निर्वाचक का नाम : निर्मला बाई सोनपूरे पति का नाम: नारायण सोनपूरे गृह संख्या : 41 उम्र : 75 लिंग : महिला	ALG1143395 फोटो उपलब्ध	245 निर्वाचक का नाम : नारायण पिता का नाम: रामपत गृह संख्या : 41 उम्र : 74 लिंग : पुरुष	ALG0879247 फोटो उपलब्ध	246 निर्वाचक का नाम : जुगल किशोर पिता का नाम: हिरालाल गृह संख्या : 41 उम्र : 54 लिंग : पुरुष	JKL1365238 फोटो उपलब्ध
247 निर्वाचक का नाम : निर्मला बाई पवार पति का नाम: श्रीराम गृह संख्या : 42 उम्र : 69 लिंग : महिला	ALG1577113 फोटो उपलब्ध	248 निर्वाचक का नाम : सविता नन्दन पिता का नाम: श्रीराम गृह संख्या : 42 उम्र : 43 लिंग : पुरुष	JKL1118413 फोटो उपलब्ध	249 निर्वाचक का नाम : रुपेश कुमार पवार पिता का नाम: ओमकार गृह संख्या : 42 उम्र : 42 लिंग : पुरुष	ALG2584597 फोटो उपलब्ध
# 250 निर्वाचक का नाम : सचिन कुमार मालविया पिता का नाम: नथुराम मालविया गृह संख्या : 42 उम्र : 35 लिंग : पुरुष	ALG0301887 फोटो उपलब्ध	251 निर्वाचक का नाम : खुशबू पति का नाम: रूपेश गृह संख्या : 42 उम्र : 34 लिंग : महिला	ALG1363290 फोटो उपलब्ध	252 निर्वाचक का नाम : पूर्णिमा मालवीय पति का नाम: सचिन कुमार मालवीय गृह संख्या : 42 उम्र : 31 लिंग : महिला	ALG2457281 फोटो उपलब्ध
253 निर्वाचक का नाम : रेखा टिकारे पति का नाम: राजेश टिकारे गृह संख्या : 43 उम्र : 57 लिंग : महिला	JKL1101062 फोटो उपलब्ध	254 निर्वाचक का नाम : राजेश पिता का नाम: फुलचंद गृह संख्या : 43 उम्र : 54 लिंग : पुरुष	JKL1101070 फोटो उपलब्ध	255 निर्वाचक का नाम : संतोष टिकारे पिता का नाम: फुलचंद टिकारे गृह संख्या : 43 उम्र : 52 लिंग : पुरुष	ALG1390822 फोटो उपलब्ध
256 निर्वाचक का नाम : सरीता टिकारे पति का नाम: संतोष टिकारे गृह संख्या : 43 उम्र : 41 लिंग : महिला	ALG1363415 फोटो उपलब्ध	257 निर्वाचक का नाम : शिवशंकर पिता का नाम: माखन गृह संख्या : 44 उम्र : 47 लिंग : पुरुष	ALG2054120 फोटो उपलब्ध	258 निर्वाचक का नाम : सुनिता बिजवे पति का नाम: शिवशंकर बिजवे गृह संख्या : 44 उम्र : 46 लिंग : महिला	JKL0733949 फोटो उपलब्ध
259 निर्वाचक का नाम : उर्मिला बिजवे पति का नाम: ओमप्रकाश बिजवे गृह संख्या : 44 उम्र : 38 लिंग : महिला	ALG0988972 फोटो उपलब्ध	260 निर्वाचक का नाम : गंगा पति का नाम: कमलेश गृह संख्या : 44 उम्र : 37 लिंग : महिला	ALG0838672 फोटो उपलब्ध	261 निर्वाचक का नाम : संजय बिजवे पिता का नाम: शिवशंकर बिजवे गृह संख्या : 44 उम्र : 26 लिंग : पुरुष	ALG2345353 फोटो उपलब्ध
262 निर्वाचक का नाम : सुरेश पिता का नाम: पुरन गृह संख्या : 45 उम्र : 63 लिंग : पुरुष	ALG2232056 फोटो उपलब्ध	263 निर्वाचक का नाम : इंद्रा पति का नाम: सुरेश गृह संख्या : 45 उम्र : 58 लिंग : महिला	ALG2106433 फोटो उपलब्ध	264 निर्वाचक का नाम : राकेश पिता का नाम: सुरेश गृह संख्या : 45 उम्र : 34 लिंग : पुरुष	ALG0751198 फोटो उपलब्ध
265 निर्वाचक का नाम : राजेंद्र पिता का नाम: सुरेश गृह संख्या : 45 उम्र : 32 लिंग : पुरुष	ALG1299403 फोटो उपलब्ध	266 निर्वाचक का नाम : नम्रता पिता का नाम: सुनील गृह संख्या : 45 उम्र : 22 लिंग : महिला	ALG2721744 फोटो उपलब्ध	267 निर्वाचक का नाम : नेहा सिसोदिया पिता का नाम: सुनील सिंह सिसोदिया गृह संख्या : 45 उम्र : 20 लिंग : महिला	ALG2721694 फोटो उपलब्ध
268 निर्वाचक का नाम : चिनधी पति का नाम: बिहारी गृह संख्या : 46 उम्र : 93 लिंग : महिला	ALG2091882 फोटो उपलब्ध	269 निर्वाचक का नाम : मुन्ना पिता का नाम: बिहारी गृह संख्या : 46 उम्र : 60 लिंग : पुरुष	JKL0732644 फोटो उपलब्ध	270 निर्वाचक का नाम : ललीत कुमार पिता का नाम: मुन्नालाल गृह संख्या : 46 उम्र : 39 लिंग : पुरुष	ALG0662601 फोटो उपलब्ध

271 निर्वाचक का नाम : संदीप पिता का नाम: बिहारीलाल गृह संख्या : 46 उम्र : 39 लिंग : पुरुष	ALG1363241 फोटो उपलब्ध	272 निर्वाचक का नाम : दुर्गेश पिता का नाम: दीनदयाल गृह संख्या : 46 उम्र : 38 लिंग : पुरुष	ALG0614511 फोटो उपलब्ध	273 निर्वाचक का नाम : गुन्ता पति का नाम: दुर्गेश गृह संख्या : 46 उम्र : 38 लिंग : महिला	ALG0614529 फोटो उपलब्ध
274 निर्वाचक का नाम : प्रवीण ठाकरे पिता का नाम: दिनेश ठाकरे गृह संख्या : 46 उम्र : 18 लिंग : पुरुष	ALG2721645 फोटो उपलब्ध	275 निर्वाचक का नाम : मंगलप्रसाद पिता का नाम: पूरन गृह संख्या : 48 उम्र : 68 लिंग : पुरुष	ALG0988980 फोटो उपलब्ध	276 निर्वाचक का नाम : कौशल्या पति का नाम: मंगलप्रसाद गृह संख्या : 48 उम्र : 58 लिंग : महिला	ALG2089829 फोटो उपलब्ध
277 निर्वाचक का नाम : सतीष पिता का नाम: मंगलप्रसाद गृह संख्या : 48 उम्र : 42 लिंग : पुरुष	JKL1044056 फोटो उपलब्ध	278 निर्वाचक का नाम : शिवपाल पिता का नाम: मंगलप्रसाद गृह संख्या : 48 उम्र : 38 लिंग : पुरुष	JKL1044023 फोटो उपलब्ध	279 निर्वाचक का नाम : रमा चौहान पति का नाम: शिवपाल चौहान गृह संख्या : 48 उम्र : 38 लिंग : महिला	ALG2457265 फोटो उपलब्ध
280 निर्वाचक का नाम : मोनिका पति का नाम: सतीष गृह संख्या : 48 उम्र : 30 लिंग : महिला	ALG2262954 फोटो उपलब्ध	281 निर्वाचक का नाम : लखन पिता का नाम: धुंधु गृह संख्या : 49 उम्र : 46 लिंग : पुरुष	JKL0734517 फोटो उपलब्ध	282 निर्वाचक का नाम : कुसुम पति का नाम: लखन गृह संख्या : 49 उम्र : 40 लिंग : महिला	ALG0662619 फोटो उपलब्ध
283 निर्वाचक का नाम : अनिता ठाकरे पति का नाम: राजू ठाकरे गृह संख्या : 49 उम्र : 23 लिंग : महिला	ALG2421238 फोटो उपलब्ध	284 निर्वाचक का नाम : रिया पवार पिता का नाम: लखन पवार गृह संख्या : 49 उम्र : 21 लिंग : महिला	ALG2627453 फोटो उपलब्ध	285 निर्वाचक का नाम : प्रेमा पति का नाम: गोंडु गृह संख्या : 50 उम्र : 93 लिंग : महिला	ALG2089779 फोटो उपलब्ध
286 निर्वाचक का नाम : चंद्रकिशोर पिता का नाम: गोंडु गृह संख्या : 50 उम्र : 63 लिंग : पुरुष	ALG2054021 फोटो उपलब्ध	287 निर्वाचक का नाम : रामरती पति का नाम: चंद्रकिशोर गृह संख्या : 50 उम्र : 58 लिंग : महिला	ALG2054047 फोटो उपलब्ध	288 निर्वाचक का नाम : चमन पिता का नाम: गोंडु गृह संख्या : 50 उम्र : 47 लिंग : पुरुष	ALG2054054 फोटो उपलब्ध
289 निर्वाचक का नाम : सुशीला पति का नाम: चमन गृह संख्या : 50 उम्र : 46 लिंग : महिला	JKL0732958 फोटो उपलब्ध	290 निर्वाचक का नाम : प्रदीप पिता का नाम: चन्द्रकिशोर गृह संख्या : 50 उम्र : 34 लिंग : पुरुष	ALG0750968 फोटो उपलब्ध	291 निर्वाचक का नाम : प्रवीण ठिकारे पिता का नाम: चंद्रकिशोर गृह संख्या : 50 उम्र : 32 लिंग : पुरुष	ALG2578805 फोटो उपलब्ध
292 निर्वाचक का नाम : वर्षा ठिकारे पति का नाम: प्रदीप ठिकारे गृह संख्या : 50 उम्र : 29 लिंग : महिला	ALG2515773 फोटो उपलब्ध	293 निर्वाचक का नाम : यागेन्द्र ठिकारे पिता का नाम: चमन किशोर ठिकारे गृह संख्या : 50 उम्र : 28 लिंग : पुरुष	ALG1411966 फोटो उपलब्ध	294 निर्वाचक का नाम : पूजा ठिकारे पिता का नाम: चमन गृह संख्या : 50 उम्र : 24 लिंग : महिला	ALG2492551 फोटो उपलब्ध
295 निर्वाचक का नाम : प्रिया पिता का नाम: चमनकिशोर गृह संख्या : 50 उम्र : 22 लिंग : महिला	ALG2582021 फोटो उपलब्ध	296 निर्वाचक का नाम : गुलाबराव पिता का नाम: लच्छु गृह संख्या : 51 उम्र : 75 लिंग : पुरुष	ALG2129435 फोटो उपलब्ध	297 निर्वाचक का नाम : सकुन पति का नाम: गुलाबराव गृह संख्या : 51 उम्र : 72 लिंग : महिला	ALG2129427 फोटो उपलब्ध
298 निर्वाचक का नाम : तपीस पिता का नाम: तापीस चौधरी गृह संख्या : 51 उम्र : 42 लिंग : पुरुष	JKL0934398 फोटो उपलब्ध	# 299 निर्वाचक का नाम : रुपेश चौधरी पिता का नाम: गुलाब गृह संख्या : 51 उम्र : 33 लिंग : पुरुष	ALG0750976 फोटो उपलब्ध	300 निर्वाचक का नाम : सुमित्रा पति का नाम: तपिश गृह संख्या : 51 उम्र : 33 लिंग : महिला	ALG1363233 फोटो उपलब्ध

301 निर्वाचक का नाम : रामप्रसाद पिता का नाम: धुंधु गृह संख्या : 52 उम्र : 66 लिंग : पुरुष	ALG0988998 फोटो उपलब्ध	302 निर्वाचक का नाम : अभीराम पिता का नाम: बिरजलाल गृह संख्या : 52 उम्र : 109 लिंग : पुरुष	ALG2129419 फोटो उपलब्ध	303 निर्वाचक का नाम : कुसुम पति का नाम: अभीराम गृह संख्या : 52 उम्र : 58 लिंग : महिला	ALG2054062 फोटो उपलब्ध
304 निर्वाचक का नाम : निर्मला पति का नाम: रामप्रसाद गृह संख्या : 52 उम्र : 56 लिंग : महिला	ALG0989004 फोटो उपलब्ध	305 निर्वाचक का नाम : कृष्ण कुमार पिता का नाम: अमरसिंह गृह संख्या : 52 उम्र : 43 लिंग : पुरुष	JKL0735233 फोटो उपलब्ध	306 निर्वाचक का नाम : रेखा पति का नाम: कृष्ण कुमार गृह संख्या : 52 उम्र : 43 लिंग : महिला	JKL0733014 फोटो उपलब्ध
307 निर्वाचक का नाम : कृष्णकांत पवार पिता का नाम: रामप्रसाद पवार गृह संख्या : 52 उम्र : 40 लिंग : पुरुष	ALG0838516 फोटो उपलब्ध	308 निर्वाचक का नाम : शिवप्रभा पिता का नाम: रामप्रसाद गृह संख्या : 52 उम्र : 37 लिंग : महिला	ALG0989012 फोटो उपलब्ध	309 निर्वाचक का नाम : माधुरी पति का नाम: कृष्णकांत गृह संख्या : 52 उम्र : 34 लिंग : महिला	ALG2201275 फोटो उपलब्ध
310 निर्वाचक का नाम : दीपक रहडवे पिता का नाम: मधू गृह संख्या : 52 उम्र : 33 लिंग : महिला	ALG1422997 फोटो उपलब्ध	311 निर्वाचक का नाम : मयंक कुमार बेडरे पिता का नाम: रामदास जी बेडरे गृह संख्या : 52 उम्र : 29 लिंग : पुरुष	ALG1363456 फोटो उपलब्ध	312 निर्वाचक का नाम : शीतल पिता का नाम: अभिराम गृह संख्या : 52 उम्र : 27 लिंग : महिला	ALG1815216 फोटो उपलब्ध
313 निर्वाचक का नाम : रविन्द्र पिता का नाम: क्रष्णा गृह संख्या : 52 उम्र : 25 लिंग : पुरुष	ALG1855584 फोटो उपलब्ध	314 निर्वाचक का नाम : शुभम बिन्जवे पिता का नाम: ब्रसनकुमार बिन्जवे गृह संख्या : 52 उम्र : 24 लिंग : पुरुष	ALG2456119 फोटो उपलब्ध	315 निर्वाचक का नाम : सुनील पिता का नाम: किशन गृह संख्या : 53 उम्र : 37 लिंग : पुरुष	ALG0989038 फोटो उपलब्ध
316 निर्वाचक का नाम : बिंदिया पवार पति का नाम: सुनिल पवार गृह संख्या : 53 उम्र : 33 लिंग : महिला	ALG2329779 फोटो उपलब्ध	317 निर्वाचक का नाम : नर्मदा पति का नाम: किशन गृह संख्या : 54 उम्र : 58 लिंग : महिला	ALG2102440 फोटो उपलब्ध	318 निर्वाचक का नाम : कला पति का नाम: बाबुलाल गृह संख्या : 56 उम्र : 68 लिंग : महिला	ALG2054088 फोटो उपलब्ध
319 निर्वाचक का नाम : गंगाचरण पिता का नाम: बाबुलाल गृह संख्या : 56 उम्र : 45 लिंग : पुरुष	JKL0735613 फोटो उपलब्ध	320 निर्वाचक का नाम : रुकमणी पति का नाम: प्रकाश गृह संख्या : 57 उम्र : 50 लिंग : महिला	ALG2517100 फोटो उपलब्ध	321 निर्वाचक का नाम : शारदा पति का नाम: दिनेश गृह संख्या : 57 उम्र : 46 लिंग : महिला	ALG0989061 फोटो उपलब्ध
322 निर्वाचक का नाम : अनीता पति का नाम: रमेश गृह संख्या : 57 उम्र : 35 लिंग : महिला	ALG1363282 फोटो उपलब्ध	323 निर्वाचक का नाम : पंकज पिता का नाम: दिनेश गृह संख्या : 57 उम्र : 32 लिंग : पुरुष	ALG1608827 फोटो उपलब्ध	324 निर्वाचक का नाम : रमेश पिता का नाम: सुन्दरलाल गृह संख्या : 57 उम्र : 31 लिंग : पुरुष	ALG1236884 फोटो उपलब्ध
325 निर्वाचक का नाम : धुवसिंह पिता का नाम: भावसिंह गृह संख्या : 57क उम्र : 79 लिंग : पुरुष	JKL0735324 फोटो उपलब्ध	326 निर्वाचक का नाम : भागवन्ती पति का नाम: धुवसिंह गृह संख्या : 57क उम्र : 69 लिंग : महिला	JKL0732222 फोटो उपलब्ध	327 निर्वाचक का नाम : प्रकाश पिता का नाम: धुवसिंह गृह संख्या : 57क उम्र : 53 लिंग : पुरुष	JKL0731612 फोटो उपलब्ध
328 निर्वाचक का नाम : सरस्वती पति का नाम: मदन गृह संख्या : 58 उम्र : 68 लिंग : महिला	ALG2053932 फोटो उपलब्ध	329 निर्वाचक का नाम : संतोष पिता का नाम: रामदयाल गृह संख्या : 58 उम्र : 54 लिंग : पुरुष	ALG0989079 फोटो उपलब्ध	330 निर्वाचक का नाम : अशोक पिता का नाम: मदन गृह संख्या : 58 उम्र : 53 लिंग : पुरुष	ALG2053940 फोटो उपलब्ध

331	ALG2129401	निर्वाचक का नाम : तारा पति का नाम: अशोक गृह संख्या : 58 उम्र : 48 लिंग : महिला	फोटो उपलब्ध	332	ALG2064699	निर्वाचक का नाम : सुशीला पति का नाम: संतोष गृह संख्या : 58 उम्र : 47 लिंग : महिला	फोटो उपलब्ध	333	ALG1193259	निर्वाचक का नाम : सुमीत ठाकरे पिता का नाम: संतोष ठाकरे गृह संख्या : 58 उम्र : 30 लिंग : पुरुष	फोटो उपलब्ध
334	ALG1608819	निर्वाचक का नाम : अमित पिता का नाम: संतोष गृह संख्या : 58 उम्र : 27 लिंग : पुरुष	फोटो उपलब्ध	335	ALG2516391	निर्वाचक का नाम : गोविंदा पिता का नाम: अशोक गृह संख्या : 58 उम्र : 25 लिंग : पुरुष	फोटो उपलब्ध	336	ALG2129450	निर्वाचक का नाम : कमल किशोर ठाकरे पिता का नाम: रामचरण ठाकरे गृह संख्या : 59 उम्र : 53 लिंग : पुरुष	फोटो उपलब्ध
337	ALG2487734	निर्वाचक का नाम : राखी ठाकरे पति का नाम: संदीप ठाकरे गृह संख्या : 59 उम्र : 28 लिंग : महिला	फोटो उपलब्ध	338	ALG2490266	निर्वाचक का नाम : संदीप ठाकरे पिता का नाम: कमलकिशोर ठाकरे गृह संख्या : 59 उम्र : 28 लिंग : पुरुष	फोटो उपलब्ध	339	ALG2064673	निर्वाचक का नाम : गुंता पति का नाम: जेठु गृह संख्या : 60 उम्र : 64 लिंग : महिला	फोटो उपलब्ध
340	ALG0989087	निर्वाचक का नाम : शीतल पिता का नाम: टेटू गृह संख्या : 60 उम्र : 37 लिंग : महिला	फोटो उपलब्ध	341	ALG0838532	निर्वाचक का नाम : राजू पिता का नाम: जेठु गृह संख्या : 60 उम्र : 34 लिंग : पुरुष	फोटो उपलब्ध	342	ALG0838524	निर्वाचक का नाम : राहुल निरापुरे पिता का नाम: टेटू गृह संख्या : 60 उम्र : 31 लिंग : पुरुष	फोटो उपलब्ध
343	JKL0734806	निर्वाचक का नाम : महादेव पिता का नाम: आकोशिया गृह संख्या : 61 उम्र : 69 लिंग : पुरुष	फोटो उपलब्ध	344	JKL0732107	निर्वाचक का नाम : रामरती पति का नाम: महादेव गृह संख्या : 61 उम्र : 61 लिंग : महिला	फोटो उपलब्ध	345	ALG0089706	निर्वाचक का नाम : संतोष पिता का नाम: महादेव गृह संख्या : 61 उम्र : 45 लिंग : पुरुष	फोटो उपलब्ध
346	ALG0089714	निर्वाचक का नाम : मुकेश पिता का नाम: महादेव गृह संख्या : 61 उम्र : 42 लिंग : पुरुष	फोटो उपलब्ध	347	ALG1299437	निर्वाचक का नाम : पूजा निरापुरे पिता का नाम: महादेव निरापुरे गृह संख्या : 61 उम्र : 29 लिंग : महिला	फोटो उपलब्ध	348	ALG2064657	निर्वाचक का नाम : देवराव पिता का नाम: रामजी गृह संख्या : 62 उम्र : 70 लिंग : पुरुष	फोटो उपलब्ध
349	ALG2064640	निर्वाचक का नाम : निर्मला अतुलकर पति का नाम: देवराव अतुलकर गृह संख्या : 62 उम्र : 70 लिंग : महिला	फोटो उपलब्ध	350	ALG0989095	निर्वाचक का नाम : प्रभाकर पिता का नाम: देवराव गृह संख्या : 62 उम्र : 42 लिंग : पुरुष	फोटो उपलब्ध	351	ALG2510055	निर्वाचक का नाम : निशा अतुलकर पति का नाम: प्रभाकर अतुलकर गृह संख्या : 62 उम्र : 33 लिंग : महिला	फोटो उपलब्ध
352	ALG1577261	निर्वाचक का नाम : मानिकराव पिता का नाम: शिवरतन गृह संख्या : 64 उम्र : 61 लिंग : पुरुष	फोटो उपलब्ध	353	ALG2517035	निर्वाचक का नाम : भीमराव अतुलकर पिता का नाम: शिवरतन अतुलकर गृह संख्या : 64 उम्र : 59 लिंग : पुरुष	फोटो उपलब्ध	354	ALG0011080	निर्वाचक का नाम : रेखा पति का नाम: मानिकराव गृह संख्या : 64 उम्र : 43 लिंग : महिला	फोटो उपलब्ध
355	ALG2516375	निर्वाचक का नाम : सरिता अतुलकर पति का नाम: भीमराव अतुलकर गृह संख्या : 64 उम्र : 37 लिंग : महिला	फोटो उपलब्ध	356	ALG2704328	निर्वाचक का नाम : श्रद्धा बर्डे पति का नाम: निलेश बर्डे गृह संख्या : 64 उम्र : 33 लिंग : महिला	फोटो उपलब्ध	357	JKL0733824	निर्वाचक का नाम : सुमन बरडे पति का नाम: सुरेश बरडे गृह संख्या : 65 उम्र : 55 लिंग : महिला	फोटो उपलब्ध
358	ALG0838730	निर्वाचक का नाम : निलेश बर्डे पिता का नाम: सुरेश बर्डे गृह संख्या : 65 उम्र : 36 लिंग : पुरुष	फोटो उपलब्ध	359	ALG1608868	निर्वाचक का नाम : खुशबू पिता का नाम: दिलिप गृह संख्या : 65 उम्र : 29 लिंग : महिला	फोटो उपलब्ध	360	ALG1853589	निर्वाचक का नाम : साक्षी पिता का नाम: गोपाल गृह संख्या : 65 उम्र : 25 लिंग : महिला	फोटो उपलब्ध

361 निर्वाचक का नाम : जितेंद्र निरापुरे पिता का नाम: गोपाल निरापुरे गृह संख्या : 65 उम्र : 23 लिंग : पुरुष	ALG2346971 फोटो उपलब्ध	362 निर्वाचक का नाम : विधा पिता का नाम: चम्पालाल गृह संख्या : 66/1 उम्र : 27 लिंग : महिला	ALG1812122 फोटो उपलब्ध	363 निर्वाचक का नाम : भीमराव पिता का नाम: रामपत गृह संख्या : 67 उम्र : 56 लिंग : पुरुष	ALG2054005 फोटो उपलब्ध
364 निर्वाचक का नाम : उषा पति का नाम: भीमराव गृह संख्या : 67 उम्र : 53 लिंग : महिला	ALG2053957 फोटो उपलब्ध	365 निर्वाचक का नाम : विनोद पिता का नाम: भीमराव गृह संख्या : 67 उम्र : 35 लिंग : पुरुष	ALG0301895 फोटो उपलब्ध	366 निर्वाचक का नाम : आकाश पिता का नाम: भीमराव गृह संख्या : 67 उम्र : 30 लिंग : पुरुष	ALG1193242 फोटो उपलब्ध
367 निर्वाचक का नाम : अनुराधा पति का नाम: मुन्नालाल गृह संख्या : 68 उम्र : 55 लिंग : महिला	ALG2360840 फोटो उपलब्ध	368 निर्वाचक का नाम : चंपालाल पिता का नाम: महीपत गृह संख्या : 68/1 उम्र : 63 लिंग : पुरुष	ALG2038693 फोटो उपलब्ध	369 निर्वाचक का नाम : कमला पति का नाम: चंपालाल गृह संख्या : 68/1 उम्र : 60 लिंग : महिला	JKL0733048 फोटो उपलब्ध
370 निर्वाचक का नाम : अम्बा पिता का नाम: चम्पालाल गृह संख्या : 68/1 उम्र : 33 लिंग : महिला	ALG1193200 फोटो उपलब्ध	371 निर्वाचक का नाम : मनीष पिता का नाम: चम्पालाल गृह संख्या : 68/1 उम्र : 30 लिंग : पुरुष	ALG1193275 फोटो उपलब्ध	372 निर्वाचक का नाम : चंदन अतुलकर पिता का नाम: चंपालाल अतुलकर गृह संख्या : 68/1 उम्र : 24 लिंग : पुरुष	ALG2460491 फोटो उपलब्ध
373 निर्वाचक का नाम : जस्सु पति का नाम: गुलाबराव गृह संख्या : 68/2 उम्र : 58 लिंग : महिला	ALG2053999 फोटो उपलब्ध	374 निर्वाचक का नाम : शिवशंकर पिता का नाम: गुलाबराव गृह संख्या : 68/2 उम्र : 43 लिंग : पुरुष	ALG0011098 फोटो उपलब्ध	375 निर्वाचक का नाम : रविशंकर अतुलकर पिता का नाम: गुलाबराव अतुलकर गृह संख्या : 68/2 उम्र : 42 लिंग : पुरुष	JKL0735183 फोटो उपलब्ध
376 निर्वाचक का नाम : संगीता पति का नाम: शिवशंकर गृह संख्या : 68/2 उम्र : 40 लिंग : महिला	ALG1143403 फोटो उपलब्ध	377 निर्वाचक का नाम : नमिता पति का नाम: गौरीशंकर गृह संख्या : 68/2 उम्र : 35 लिंग : महिला	ALG1888163 फोटो उपलब्ध	378 निर्वाचक का नाम : तुलसिया पति का नाम: रामप्रसाद गृह संख्या : 69 उम्र : 56 लिंग : महिला	JKL0732719 फोटो उपलब्ध
379 निर्वाचक का नाम : गुरुप्रसाद पिता का नाम: चेपा गृह संख्या : 69 उम्र : 48 लिंग : पुरुष	ALG2129385 फोटो उपलब्ध	380 निर्वाचक का नाम : रेखा पति का नाम: गुरुप्रसाद गृह संख्या : 69 उम्र : 41 लिंग : महिला	JKL0934349 फोटो उपलब्ध	381 निर्वाचक का नाम : देवकी पिता का नाम: गुरुप्रसाद गृह संख्या : 69 उम्र : 24 लिंग : महिला	ALG2305571 फोटो उपलब्ध
382 निर्वाचक का नाम : धनराज पिता का नाम: नन्धु गृह संख्या : 70 उम्र : 47 लिंग : पुरुष	ALG1577105 फोटो उपलब्ध	383 निर्वाचक का नाम : सीमा चौकिकर पति का नाम: गोविंद चौकिकर गृह संख्या : 70 उम्र : 29 लिंग : महिला	ALG2348936 फोटो उपलब्ध	384 निर्वाचक का नाम : आयुषी चौकीकर पति का नाम: नीरज चौकीकर गृह संख्या : 70 उम्र : 26 लिंग : महिला	ALG2664225 फोटो उपलब्ध
385 निर्वाचक का नाम : चंद्रभान पिता का नाम: गुरुप्रसाद गृह संख्या : 70 उम्र : 24 लिंग : पुरुष	ALG2323327 फोटो उपलब्ध	386 निर्वाचक का नाम : राजश्री मासतकर पति का नाम: चंद्रकिशोर मासतकर गृह संख्या : 71 उम्र : 36 लिंग : महिला	ALG2356558 फोटो उपलब्ध	387 निर्वाचक का नाम : सावित्री पति का नाम: चिरंजी गृह संख्या : 71/1 उम्र : 78 लिंग : महिला	ALG2129377 फोटो उपलब्ध
388 निर्वाचक का नाम : सुकवंती पति का नाम: ओमप्रकाश गृह संख्या : 71/1 उम्र : 45 लिंग : महिला	JKL1044007 फोटो उपलब्ध	389 निर्वाचक का नाम : दीपक पिता का नाम: चिरंजी गृह संख्या : 71/1 उम्र : 44 लिंग : पुरुष	JKL1043934 फोटो उपलब्ध	390 निर्वाचक का नाम : प्रेमलता पति का नाम: दिनेश गृह संख्या : 71/2 उम्र : 43 लिंग : महिला	ALG0614545 फोटो उपलब्ध

391	ALG2603223	निर्वाचक का नाम : शीतल पाटील पिता का नाम: कमलेश पाटील गृह संख्या : 71/2 उम्र : 22 लिंग : महिला	392	ALG1577469	निर्वाचक का नाम : रमेश चौकीकर पिता का नाम: मोतीराम चौकीकर गृह संख्या : 72 उम्र : 58 लिंग : पुरुष	393	ALG1577303	निर्वाचक का नाम : संध्या चौकीकर पिता का नाम: रमेश चौकीकर गृह संख्या : 72 उम्र : 49 लिंग : महिला
394	ALG0838698	निर्वाचक का नाम : नीरज चौकीकर पिता का नाम: रमेश चौकीकर गृह संख्या : 72 उम्र : 31 लिंग : पुरुष	395	ALG1193135	निर्वाचक का नाम : कमला पाटिल पति का नाम: शंकर पाटिल गृह संख्या : 72/2 उम्र : 71 लिंग : महिला	396	JKL0732396	निर्वाचक का नाम : दिनेश पिता का नाम: शंकर गृह संख्या : 72/2 उम्र : 45 लिंग : पुरुष
397	JKL0732081	निर्वाचक का नाम : कमलेश पिता का नाम: शंकर गृह संख्या : 72/2 उम्र : 41 लिंग : पुरुष	398	JKL0732115	निर्वाचक का नाम : प्रमिला पति का नाम: कमलेश गृह संख्या : 72/2 उम्र : 38 लिंग : महिला	399	ALG0989129	निर्वाचक का नाम : हरीष पिता का नाम: शंकर गृह संख्या : 72/2 उम्र : 36 लिंग : पुरुष
400	ALG1577279	निर्वाचक का नाम : भीमी पति का नाम: उमराव गृह संख्या : 73 उम्र : 57 लिंग : महिला	401	ALG1577444	निर्वाचक का नाम : नंदकिशोर मासतकर पिता का नाम: उमराव मासतकर गृह संख्या : 73 उम्र : 52 लिंग : पुरुष	402	JKL0732701	निर्वाचक का नाम : नीलम पति का नाम: नंदु गृह संख्या : 73 उम्र : 41 लिंग : महिला
403	ALG0011163	निर्वाचक का नाम : चन्द्रकिशोर पिता का नाम: उमराव गृह संख्या : 73 उम्र : 40 लिंग : पुरुष	404	ALG0989137	निर्वाचक का नाम : गोविन्द पिता का नाम: रमेश गृह संख्या : 73 उम्र : 35 लिंग : पुरुष	405	ALG1855600	निर्वाचक का नाम : रमा नागले पति का नाम: विजय नागले गृह संख्या : 75 उम्र : 38 लिंग : महिला
406	ALG2089720	निर्वाचक का नाम : हरीलाल पिता का नाम: शिवलाल गृह संख्या : 77 उम्र : 63 लिंग : पुरुष	407	ALG2091874	निर्वाचक का नाम : मीरा पति का नाम: हरीलाल गृह संख्या : 77 उम्र : 58 लिंग : महिला	408	ALG0989145	निर्वाचक का नाम : कमला पति का नाम: चिरोजीलाल गृह संख्या : 77 उम्र : 42 लिंग : महिला
409	ALG0011197	निर्वाचक का नाम : उमेश कुमार अतुलकर पिता का नाम: चिरोजीलाल अतुलकर गृह संख्या : 77 उम्र : 41 लिंग : पुरुष	410	JKL0734491	निर्वाचक का नाम : दिलीप पिता का नाम: हरिलाल गृह संख्या : 77 उम्र : 41 लिंग : पुरुष	411	ALG0011767	निर्वाचक का नाम : वंदना पति का नाम: दिलीप गृह संख्या : 77 उम्र : 38 लिंग : महिला
# 412	ALG1889351	निर्वाचक का नाम : मनीष पिता का नाम: बाबूलाल गृह संख्या : 77 उम्र : 25 लिंग : पुरुष	413	ALG2102853	निर्वाचक का नाम : दिनदयाल पिता का नाम: दयाराम गृह संख्या : 78 उम्र : 73 लिंग : पुरुष	414	JKL0734293	निर्वाचक का नाम : अनिल पिता का नाम: दिनदयाल गृह संख्या : 78 उम्र : 47 लिंग : पुरुष
415	JKL0733154	निर्वाचक का नाम : ललीता पति का नाम: अनील गृह संख्या : 78 उम्र : 41 लिंग : महिला	416	ALG2673945	निर्वाचक का नाम : पवनरेखा विश्वकर्मा पति का नाम: दुर्गेश विश्वकर्मा गृह संख्या : 78 उम्र : 33 लिंग : महिला	417	ALG1193283	निर्वाचक का नाम : किरण पति का नाम: मुरली गृह संख्या : 79 उम्र : 36 लिंग : महिला
418	ALG2675635	निर्वाचक का नाम : गुलाब दशरथ सूर्यवंशी पिता का नाम: दशरथ सूर्यवंशी गृह संख्या : 80 उम्र : 65 लिंग : पुरुष	419	ALG2675643	निर्वाचक का नाम : तुलसी गुलाब सूर्यवंशी पति का नाम: गुलाब सूर्यवंशी गृह संख्या : 80 उम्र : 58 लिंग : महिला	420	ALG2711968	निर्वाचक का नाम : संदीप सूर्यवंशी पिता का नाम: गुलाब दशरथ सूर्यवंशी गृह संख्या : 80 उम्र : 37 लिंग : पुरुष

421	ALG2711950	निर्वाचक का नाम : विरेन्द्र कुमार सूर्यवंशी पिता का नाम: गुलाब दशरथ सूर्यवंशी गृह संख्या : 80 उम्र : 32 लिंग : पुरुष	ALG2712107	422	ALG2712107	निर्वाचक का नाम : रितिका पटेल पति का नाम: विरेन्द्र कुमार सूर्यवंशी गृह संख्या : 80 उम्र : 31 लिंग : महिला	JKL1365121	423	JKL1365121	निर्वाचक का नाम : विजय पिता का नाम: रामदास गृह संख्या : 81 उम्र : 58 लिंग : पुरुष
424	JKL0732925	निर्वाचक का नाम : उमिलर्ला पति का नाम: विजय गृह संख्या : 81 उम्र : 41 लिंग : महिला	ALG1812619	425	ALG1812619	निर्वाचक का नाम : किरण पिता का नाम: विजय गृह संख्या : 81 उम्र : 26 लिंग : महिला	ALG1855329	426	ALG1855329	निर्वाचक का नाम : रितीक पिता का नाम: विजय गृह संख्या : 81 उम्र : 25 लिंग : पुरुष
427	ALG2098796	निर्वाचक का नाम : सुरेश पिता का नाम: शिवचरण गृह संख्या : 82 उम्र : 58 लिंग : पुरुष	ALG2098762	428	ALG2098762	निर्वाचक का नाम : मुन्नी पति का नाम: सुरेश गृह संख्या : 82 उम्र : 53 लिंग : महिला	ALG2518330	429	ALG2518330	निर्वाचक का नाम : संगीता ठाकरे पति का नाम: कमल किशोर ठाकरे गृह संख्या : 82 उम्र : 48 लिंग : महिला
430	JKL0732859	निर्वाचक का नाम : ताराचंद पिता का नाम: सुरेश गृह संख्या : 82 उम्र : 39 लिंग : पुरुष	ALG0089722	431	ALG0089722	निर्वाचक का नाम : सोनम पति का नाम: ताराचंद गृह संख्या : 82 उम्र : 37 लिंग : महिला	ALG1236827	432	ALG1236827	निर्वाचक का नाम : मुरली पिता का नाम: सुरेश गृह संख्या : 82 उम्र : 36 लिंग : पुरुष
433	ALG2537488	निर्वाचक का नाम : ओमकार टिकारे पिता का नाम: भैयालाल टिकारे गृह संख्या : 82 उम्र : 33 लिंग : पुरुष	ALG1855667	434	ALG1855667	निर्वाचक का नाम : अनिता रहडवे पति का नाम: दीपक गृह संख्या : 82 उम्र : 27 लिंग : महिला	ALG2514529	435	ALG2514529	निर्वाचक का नाम : तुषार धर पिता का नाम: टीटू कुमार धार गृह संख्या : 82 उम्र : 20 लिंग : पुरुष
436	ALG2129369	निर्वाचक का नाम : नन्ही पिता का नाम: गोरेलाल गृह संख्या : 82/2 उम्र : 61 लिंग : महिला	JKL1100981	437	JKL1100981	निर्वाचक का नाम : लक्ष्मी पति का नाम: भैयालाल गृह संख्या : 82/2 उम्र : 56 लिंग : महिला	JKL0912253	438	JKL0912253	निर्वाचक का नाम : टीटू कुमार पिता का नाम: हजारीलाल गृह संख्या : 82/2 उम्र : 52 लिंग : पुरुष
439	ALG0011221	निर्वाचक का नाम : सुनीता पति का नाम: टिटूकुमार गृह संख्या : 82/2 उम्र : 52 लिंग : महिला	ALG0989160	440	ALG0989160	निर्वाचक का नाम : योगेश पिता का नाम: टेकचंद गृह संख्या : 82/2 उम्र : 37 लिंग : पुरुष	ALG0011205	441	ALG0011205	निर्वाचक का नाम : रूपेश पिता का नाम: भैयालाल गृह संख्या : 82/2 उम्र : 36 लिंग : पुरुष
442	ALG1703016	निर्वाचक का नाम : सोनम पिता का नाम: भैयालाल गृह संख्या : 82/2 उम्र : 32 लिंग : महिला	ALG2129336	443	ALG2129336	निर्वाचक का नाम : रामकली पति का नाम: लखन गृह संख्या : 83 उम्र : 58 लिंग : महिला	ALG0011304	444	ALG0011304	निर्वाचक का नाम : पप्पू पिता का नाम: लखन गृह संख्या : 83 उम्र : 41 लिंग : पुरुष
445	ALG2627180	निर्वाचक का नाम : मुन्नालाल पिता का नाम: श्यामू गृह संख्या : 84 उम्र : 60 लिंग : पुरुष	ALG2484210	446	ALG2484210	निर्वाचक का नाम : उमिलर्ला पति का नाम: मुन्ना गृह संख्या : 84 उम्र : 54 लिंग : महिला	ALG1608884	447	ALG1608884	निर्वाचक का नाम : प्रियंका पिता का नाम: मुन्नालाल गृह संख्या : 84 उम्र : 30 लिंग : महिला
448	ALG1853571	निर्वाचक का नाम : भुनेश्वर नरकरे पिता का नाम: मुन्नालाल गृह संख्या : 84 उम्र : 25 लिंग : पुरुष	ALG0521344	449	ALG0521344	निर्वाचक का नाम : रमेश नरकरे पिता का नाम: रामजी नरकरे गृह संख्या : 85 उम्र : 75 लिंग : पुरुष	ALG0521369	450	ALG0521369	निर्वाचक का नाम : सुधादेवी पति का नाम: रमेशकुमार गृह संख्या : 85 उम्र : 73 लिंग : महिला

451	JKL1100916	निर्वाचक का नाम : फुलाबाई पति का नाम: मक्खु गृह संख्या : 85 उम्र : 49 लिंग : महिला	फोटो उपलब्ध	452	ALG0521419	निर्वाचक का नाम : प्रवीणकुमार पिता का नाम: रमेशकुमार गृह संख्या : 85 उम्र : 47 लिंग : पुरुष	फोटो उपलब्ध	453	JKL0735787	निर्वाचक का नाम : नेहरू धुर्वे पिता का नाम: सद्दु गृह संख्या : 85 उम्र : 40 लिंग : पुरुष	फोटो उपलब्ध
454	ALG0302034	निर्वाचक का नाम : पूनम पति का नाम: प्रवीण गृह संख्या : 85 उम्र : 39 लिंग : महिला	फोटो उपलब्ध	# 455	ALG0089748	निर्वाचक का नाम : कृष्णी धुर्वे पति का नाम: नेहरू धुर्वे गृह संख्या : 85 उम्र : 37 लिंग : महिला	फोटो उपलब्ध	456	ALG0089730	निर्वाचक का नाम : राधे पिता का नाम: सद्दु गृह संख्या : 85 उम्र : 36 लिंग : पुरुष	फोटो उपलब्ध
457	ALG0879353	निर्वाचक का नाम : सनोति पति का नाम: राधेलाल गृह संख्या : 85 उम्र : 35 लिंग : महिला	फोटो उपलब्ध	458	ALG0879346	निर्वाचक का नाम : मनोज पिता का नाम: मक्खू गृह संख्या : 85 उम्र : 33 लिंग : पुरुष	फोटो उपलब्ध	459	ALG1812148	निर्वाचक का नाम : हीराबाइर पति का नाम: चिरोजी गृह संख्या : 86/1 उम्र : 71 लिंग : महिला	फोटो उपलब्ध
# 460	ALG2512473	निर्वाचक का नाम : कीर्ती चौरे पति का नाम: योगेश चौरे गृह संख्या : 87 उम्र : 25 लिंग : महिला	फोटो उपलब्ध	461	ALG2129328	निर्वाचक का नाम : लक्ष्मीचंद पिता का नाम: शंकर गृह संख्या : 87/1 उम्र : 52 लिंग : पुरुष	फोटो उपलब्ध	462	JKL0733022	निर्वाचक का नाम : अनु पति का नाम: लक्ष्मीचंद गृह संख्या : 87/1 उम्र : 46 लिंग : महिला	फोटो उपलब्ध
463	ALG1812114	निर्वाचक का नाम : राहुल पिता का नाम: लक्ष्मीचंद गृह संख्या : 87/1 उम्र : 28 लिंग : पुरुष	फोटो उपलब्ध	464	ALG2606952	निर्वाचक का नाम : राकेश चौरे पिता का नाम: लक्ष्मीचंद चौरे गृह संख्या : 87/1 उम्र : 25 लिंग : पुरुष	फोटो उपलब्ध	465	JKL0913244	निर्वाचक का नाम : टेकचंद पिता का नाम: शंकर गृह संख्या : 87/2 उम्र : 61 लिंग : पुरुष	फोटो उपलब्ध
466	JKL0733006	निर्वाचक का नाम : भागरती पति का नाम: टेकचंद गृह संख्या : 87/2 उम्र : 56 लिंग : महिला	फोटो उपलब्ध	467	ALG2106441	निर्वाचक का नाम : बेला पति का नाम: राम सिंह गृह संख्या : 88 उम्र : 78 लिंग : महिला	फोटो उपलब्ध	468	ALG2512465	निर्वाचक का नाम : योगेंद्र सिंह ठाकुर पिता का नाम: नूतन सिंह ठाकुर गृह संख्या : 88 उम्र : 35 लिंग : पुरुष	फोटो उपलब्ध
469	ALG2514636	निर्वाचक का नाम : सोनम ठाकुर पति का नाम: योगेंद्र सिंग ठाकुर गृह संख्या : 88 उम्र : 32 लिंग : महिला	फोटो उपलब्ध	470	ALG1577428	निर्वाचक का नाम : गोलु पिता का नाम: श्यामु गृह संख्या : 89 उम्र : 63 लिंग : पुरुष	फोटो उपलब्ध	471	ALG1577485	निर्वाचक का नाम : माया पति का नाम: गोलु गृह संख्या : 89 उम्र : 58 लिंग : महिला	फोटो उपलब्ध
472	ALG0989186	निर्वाचक का नाम : गिरीश पिता का नाम: गोलू गृह संख्या : 89 उम्र : 39 लिंग : पुरुष	फोटो उपलब्ध	473	ALG2089688	निर्वाचक का नाम : शांता पति का नाम: सोमनाथ गृह संख्या : 90 उम्र : 73 लिंग : महिला	फोटो उपलब्ध	474	JKL0734202	निर्वाचक का नाम : रामकुंवर पति का नाम: रामनाथ गृह संख्या : 91 उम्र : 63 लिंग : महिला	फोटो उपलब्ध
475	ALG2129310	निर्वाचक का नाम : अनील पिता का नाम: रामनाथ गृह संख्या : 91 उम्र : 46 लिंग : पुरुष	फोटो उपलब्ध	476	ALG0614560	निर्वाचक का नाम : सविता चौहान पति का नाम: अनिल गृह संख्या : 91 उम्र : 39 लिंग : महिला	फोटो उपलब्ध	477	ALG2596757	निर्वाचक का नाम : देवेन्द्र चौहान पिता का नाम: अनिल नाथ चौहान गृह संख्या : 91 उम्र : 21 लिंग : पुरुष	फोटो उपलब्ध
478	JKL0735258	निर्वाचक का नाम : रमेश पिता का नाम: श्यामलाल गृह संख्या : 92 उम्र : 54 लिंग : पुरुष	फोटो उपलब्ध	479	JKL0733717	निर्वाचक का नाम : रामदुलारी पति का नाम: रमेश गृह संख्या : 92 उम्र : 46 लिंग : महिला	फोटो उपलब्ध	480	ALG0989194	निर्वाचक का नाम : पुष्पा पति का नाम: कमलेश गृह संख्या : 92 उम्र : 43 लिंग : महिला	फोटो उपलब्ध

481	ALG0988824	निर्वाचक का नाम : अखलेश पिता का नाम: पुरन गृह संख्या : 92 उम्र : 39 लिंग : पुरुष	482	ALG0751008	निर्वाचक का नाम : देवेन्द्र पिता का नाम: रमेश गृह संख्या : 92 उम्र : 32 लिंग : पुरुष	483	ALG2611218	निर्वाचक का नाम : तनिश अतकरे पिता का नाम: रमेश अतकरे गृह संख्या : 92 उम्र : 25 लिंग : पुरुष
484	ALG2439024	निर्वाचक का नाम : खुशी अतकरे पिता का नाम: कमलेश गृह संख्या : 92 उम्र : 22 लिंग : महिला	485	ALG2594059	निर्वाचक का नाम : धीरज पिता का नाम: करमचंद गृह संख्या : 92 उम्र : 22 लिंग : पुरुष	486	ALG0152769	निर्वाचक का नाम : पुरनलाल अतकरे पिता का नाम: हरी अतकरे गृह संख्या : 93 उम्र : 73 लिंग : पुरुष
487	ALG2106326	निर्वाचक का नाम : दुर्गा पति का नाम: पुरनलाल गृह संख्या : 93 उम्र : 63 लिंग : महिला	488	ALG0301903	निर्वाचक का नाम : रूपेश पिता का नाम: पुरनलाल गृह संख्या : 93 उम्र : 35 लिंग : पुरुष	489	ALG1853738	निर्वाचक का नाम : ज्योती मालवी पति का नाम: अखलेश मालवी गृह संख्या : 93 उम्र : 34 लिंग : महिला
490	ALG0879668	निर्वाचक का नाम : मिश्रीलाल पिता का नाम: बाबूलाल गृह संख्या : 94 उम्र : 73 लिंग : पुरुष	491	JKL0731406	निर्वाचक का नाम : अशोक पिता का नाम: मिसरी गृह संख्या : 94 उम्र : 41 लिंग : पुरुष	492	JKL0732057	निर्वाचक का नाम : धरमपाल पिता का नाम: मिसरी गृह संख्या : 94 उम्र : 39 लिंग : पुरुष
493	ALG2518520	निर्वाचक का नाम : नीतू पति का नाम: पिटू गृह संख्या : 94 उम्र : 32 लिंग : महिला	494	ALG2262913	निर्वाचक का नाम : यशोदा पति का नाम: धरमपाल गृह संख्या : 94 उम्र : 27 लिंग : महिला	495	JKL0732438	निर्वाचक का नाम : बल्लू पिता का नाम: नन्दन गृह संख्या : 95 उम्र : 73 लिंग : पुरुष
496	ALG2106334	निर्वाचक का नाम : आशा पति का नाम: बल्लू गृह संख्या : 95 उम्र : 68 लिंग : महिला	497	ALG0089763	निर्वाचक का नाम : ललितकुमार पिता का नाम: बल्लू गृह संख्या : 95 उम्र : 41 लिंग : पुरुष	498	ALG0989202	निर्वाचक का नाम : प्रदीप कुमार पिता का नाम: बल्लू गृह संख्या : 95 उम्र : 38 लिंग : पुरुष
499	JKL0735019	निर्वाचक का नाम : सुरजलाल पिता का नाम: प्यारेलाल गृह संख्या : 96 उम्र : 53 लिंग : पुरुष	500	ALG2097616	निर्वाचक का नाम : ललीता पति का नाम: सुरजलाल गृह संख्या : 96 उम्र : 48 लिंग : महिला	501	ALG0662627	निर्वाचक का नाम : पिटू पिता का नाम: सुरजलाल गृह संख्या : 96 उम्र : 33 लिंग : पुरुष
502	ALG1855618	निर्वाचक का नाम : अनुराग अतकरे पिता का नाम: सुरजलाल अतकरे गृह संख्या : 96 उम्र : 25 लिंग : पुरुष	503	ALG2089662	निर्वाचक का नाम : नंदकिशोर पिता का नाम: दिनदयाल गृह संख्या : 97 उम्र : 55 लिंग : पुरुष	504	ALG2102390	निर्वाचक का नाम : अनीरुध पिता का नाम: दिनदयाल गृह संख्या : 97 उम्र : 50 लिंग : पुरुष
505	ALG1577360	निर्वाचक का नाम : उर्मिला पति का नाम: अनीरुध गृह संख्या : 97 उम्र : 47 लिंग : महिला	506	ALG0989210	निर्वाचक का नाम : जयप्रकाश पिता का नाम: नन्दकिशोर गृह संख्या : 97 उम्र : 35 लिंग : पुरुष	507	ALG0255331	निर्वाचक का नाम : गौरीशंकर पिता का नाम: अनिरुध गृह संख्या : 97 उम्र : 34 लिंग : पुरुष
508	ALG0255356	निर्वाचक का नाम : संदीप पिता का नाम: नंदकिशोर गृह संख्या : 97 उम्र : 33 लिंग : पुरुष	509	ALG1193143	निर्वाचक का नाम : रविशंकर अतकरे पिता का नाम: अनिरुध गृह संख्या : 97 उम्र : 33 लिंग : पुरुष	510	ALG2660744	निर्वाचक का नाम : रितु अतकरे पति का नाम: गोविन्द अतकरे गृह संख्या : 97 उम्र : 32 लिंग : महिला

511	ALG1812221	निर्वाचक का नाम : राहुल पिता का नाम: अनिरुध्द गृह संख्या : 97 उम्र : 31 लिंग : पुरुष	512	ALG0838706	निर्वाचक का नाम : गोविन्द अतकरे पिता का नाम: अनिरुध्द गृह संख्या : 97 उम्र : 31 लिंग : पुरुष	513	ALG1889054	निर्वाचक का नाम : प्रियंका पति का नाम: जयप्रकाश गृह संख्या : 97 उम्र : 29 लिंग : महिला
514	ALG2717767	निर्वाचक का नाम : पूनम पति का नाम: संदीप गृह संख्या : 97 उम्र : 25 लिंग : महिला	# 515	ALG2517084	निर्वाचक का नाम : नीतू मोहबे पति का नाम: कैलाश मोहबे गृह संख्या : 98 उम्र : 36 लिंग : महिला	516	ALG2600351	निर्वाचक का नाम : अरूणा पटैया पिता का नाम: करमचंद गृह संख्या : 99 उम्र : 24 लिंग : महिला
517	ALG1888155	निर्वाचक का नाम : दमयन्ति पति का नाम: कुवरलाल गृह संख्या : 99/1 उम्र : 68 लिंग : महिला	518	ALG2089647	निर्वाचक का नाम : लखनलाल पिता का नाम: तिलकचंद गृह संख्या : 99/1 उम्र : 63 लिंग : पुरुष	519	ALG2053437	निर्वाचक का नाम : तारा पति का नाम: लखनलाल गृह संख्या : 99/1 उम्र : 51 लिंग : महिला
520	ALG0989228	निर्वाचक का नाम : गिरजा पति का नाम: किसनलाल गृह संख्या : 99/1 उम्र : 51 लिंग : महिला	521	ALG0989236	निर्वाचक का नाम : सुकदेव पिता का नाम: कुंवरलाल गृह संख्या : 99/1 उम्र : 46 लिंग : पुरुष	522	ALG0879601	निर्वाचक का नाम : कृष्णा बनखेड़े पिता का नाम: कुंवरलाल बनखेड़े गृह संख्या : 99/1 उम्र : 42 लिंग : पुरुष
523	ALG0989244	निर्वाचक का नाम : गीता पति का नाम: सुखदेव गृह संख्या : 99/1 उम्र : 42 लिंग : महिला	524	ALG0989251	निर्वाचक का नाम : कृष्णकुमार पिता का नाम: किसनलाल गृह संख्या : 99/1 उम्र : 35 लिंग : पुरुष	525	ALG0879338	निर्वाचक का नाम : ज्योति अमरुते पिता का नाम: लखनलाल अमरुते गृह संख्या : 99/1 उम्र : 34 लिंग : महिला
526	ALG1958503	निर्वाचक का नाम : सुनीता बनखेड़े पति का नाम: कृष्णा बनखेड़े गृह संख्या : 99/1 उम्र : 33 लिंग : महिला	527	ALG2607117	निर्वाचक का नाम : दीपमाला अमरुते पिता का नाम: लखनलाल अमरुते गृह संख्या : 99/1 उम्र : 24 लिंग : महिला	528	JKL0913061	निर्वाचक का नाम : नरबदी पति का नाम: करमचंद गृह संख्या : 99/2 उम्र : 51 लिंग : महिला
529	JKL1365378	निर्वाचक का नाम : करमचंद पटैया पिता का नाम: दुबु गृह संख्या : 99/2 उम्र : 50 लिंग : पुरुष	530	ALG1433598	निर्वाचक का नाम : अर्चना पटैया पिता का नाम: करमचंद पटैया गृह संख्या : 99/2 उम्र : 27 लिंग : महिला	531	ALG1433580	निर्वाचक का नाम : पूनम पटैया पिता का नाम: करमचंद पटैया गृह संख्या : 99/2 उम्र : 27 लिंग : महिला
532	JKL1365360	निर्वाचक का नाम : काशीराम पिता का नाम: आत्माराम गृह संख्या : 99/3 उम्र : 68 लिंग : पुरुष	533	JKL1365147	निर्वाचक का नाम : मुन्नी पति का नाम: काशीराम गृह संख्या : 99/3 उम्र : 63 लिंग : महिला	534	ALG0751016	निर्वाचक का नाम : दुर्गा विश्वकर्मा पिता का नाम: काशीराम गृह संख्या : 99/3 उम्र : 33 लिंग : पुरुष
535	ALG1363381	निर्वाचक का नाम : सोनू विश्वकर्मा पिता का नाम: काशीराम विश्वकर्मा गृह संख्या : 99/3 उम्र : 30 लिंग : पुरुष	536	ALG2611812	निर्वाचक का नाम : रेखा पिता का नाम: बंसीलाल गृह संख्या : 99/3 उम्र : 26 लिंग : महिला	537	ALG0301846	निर्वाचक का नाम : नंदकिशोर पिता का नाम: किशनलाल गृह संख्या : 99क उम्र : 40 लिंग : पुरुष
538	ALG1577493	निर्वाचक का नाम : देवदास पिता का नाम: जुगरु गृह संख्या : 100 उम्र : 58 लिंग : पुरुष	539	JKL0732693	निर्वाचक का नाम : लीला पति का नाम: देवदास गृह संख्या : 100 उम्र : 51 लिंग : महिला	540	ALG2706778	निर्वाचक का नाम : कविता बेडरे पति का नाम: मुकेश बेडरे गृह संख्या : 100 उम्र : 37 लिंग : महिला

541 निर्वाचक का नाम : दुर्गा पति का नाम: दीपक गृह संख्या : 100 उम्र : 35 लिंग : महिला	ALG2690832 फोटो उपलब्ध	542 निर्वाचक का नाम : ललिता पिता का नाम: लखन गृह संख्या : 100 उम्र : 33 लिंग : महिला	ALG0879312 फोटो उपलब्ध	543 निर्वाचक का नाम : विकास पिता का नाम: देवदास गृह संख्या : 100 उम्र : 27 लिंग : पुरुष	ALG1812627 फोटो उपलब्ध
544 निर्वाचक का नाम : दिपेन्द्र पिता का नाम: देवदास गृह संख्या : 100 उम्र : 26 लिंग : पुरुष	ALG1812650 फोटो उपलब्ध	545 निर्वाचक का नाम : भावी पटैया पिता का नाम: कुंजीलाल पटैया गृह संख्या : 100 उम्र : 18 लिंग : महिला	ALG2721702 फोटो उपलब्ध	546 निर्वाचक का नाम : लता पति का नाम: सुदामा गृह संख्या : 100/1 उम्र : 34 लिंग : महिला	ALG2219244 फोटो उपलब्ध
547 निर्वाचक का नाम : पूनम अतुलकर पति का नाम: निलेश गृह संख्या : 100/1 उम्र : 33 लिंग : महिला	ALG2201267 फोटो उपलब्ध	548 निर्वाचक का नाम : प्रतिमा अमरुते पति का नाम: नंदकिशोर अमरुते गृह संख्या : 100/1 उम्र : 29 लिंग : महिला	ALG2347052 फोटो उपलब्ध	549 निर्वाचक का नाम : ईशा सोनपुरे पिता का नाम: अनिल सोनपुरे गृह संख्या : 101 उम्र : 22 लिंग : महिला	ALG2606317 फोटो उपलब्ध
550 निर्वाचक का नाम : लोकेश सोनपुरे पिता का नाम: अनिल सोनपुरे गृह संख्या : 101 उम्र : 20 लिंग : पुरुष	ALG2606291 फोटो उपलब्ध	551 निर्वाचक का नाम : यशोदा पति का नाम: गोवर्धन गृह संख्या : 101/1 उम्र : 63 लिंग : महिला	JKL0198515 फोटो उपलब्ध	552 निर्वाचक का नाम : नानकराम पिता का नाम: लक्ष्मण गृह संख्या : 102 उम्र : 60 लिंग : पुरुष	ALG1193291 फोटो उपलब्ध
553 निर्वाचक का नाम : गीता पति का नाम: नानकराम गृह संख्या : 102 उम्र : 55 लिंग : महिला	JKL0731794 फोटो उपलब्ध	554 निर्वाचक का नाम : गणेश गिरी पिता का नाम: सुंदर गिरी गृह संख्या : 102 उम्र : 43 लिंग : पुरुष	ALG2710119 फोटो उपलब्ध	555 निर्वाचक का नाम : पूनम पिता का नाम: रामनाथ गृह संख्या : 102 उम्र : 32 लिंग : महिला	ALG0879262 फोटो उपलब्ध
556 निर्वाचक का नाम : जितेंद्र सिमैया पिता का नाम: नानकराम सिमैया गृह संख्या : 102 उम्र : 31 लिंग : पुरुष	ALG2206423 फोटो उपलब्ध	557 निर्वाचक का नाम : महिमा पति का नाम: जितेंद्र गृह संख्या : 102 उम्र : 26 लिंग : महिला	ALG2394542 फोटो उपलब्ध	558 निर्वाचक का नाम : अमिषा पिता का नाम: रामदीन गृह संख्या : 102 उम्र : 26 लिंग : महिला	ALG2611259 फोटो उपलब्ध
559 निर्वाचक का नाम : छोटेलाल बनखेडे पिता का नाम: केठ्या बनखेडे गृह संख्या : 103 उम्र : 68 लिंग : पुरुष	ALG2515799 फोटो उपलब्ध	560 निर्वाचक का नाम : रुखमा पति का नाम: फागू गृह संख्या : 103 उम्र : 60 लिंग : महिला	ALG2037976 फोटो उपलब्ध	561 निर्वाचक का नाम : रामदीन पिता का नाम: फागूलाल गृह संख्या : 103 उम्र : 54 लिंग : पुरुष	ALG2129302 फोटो उपलब्ध
562 निर्वाचक का नाम : गयादिन पिता का नाम: फागू गृह संख्या : 103 उम्र : 50 लिंग : पुरुष	JKL0735555 फोटो उपलब्ध	563 निर्वाचक का नाम : भगवानदीन पिता का नाम: फागू गृह संख्या : 103 उम्र : 49 लिंग : पुरुष	ALG2129294 फोटो उपलब्ध	564 निर्वाचक का नाम : ललिता पति का नाम: रामदीन गृह संख्या : 103 उम्र : 49 लिंग : महिला	JKL0733691 फोटो उपलब्ध
565 निर्वाचक का नाम : गीता पति का नाम: गयादिन गृह संख्या : 103 उम्र : 43 लिंग : महिला	ALG2129286 फोटो उपलब्ध	566 निर्वाचक का नाम : संगीता पति का नाम: भगवानदीन गृह संख्या : 103 उम्र : 41 लिंग : महिला	JKL0913087 फोटो उपलब्ध	567 निर्वाचक का नाम : अनामिका मोहने पिता का नाम: रामदीन मोहने गृह संख्या : 103 उम्र : 30 लिंग : महिला	ALG1252204 फोटो उपलब्ध
568 निर्वाचक का नाम : आशीष पिता का नाम: गयादीन गृह संख्या : 103 उम्र : 30 लिंग : पुरुष	ALG1363357 फोटो उपलब्ध	569 निर्वाचक का नाम : अर्चना मोहने पिता का नाम: रामदीन मोहने गृह संख्या : 103 उम्र : 29 लिंग : महिला	ALG1299486 फोटो उपलब्ध	570 निर्वाचक का नाम : अमर पिता का नाम: गयादीन गृह संख्या : 103 उम्र : 28 लिंग : पुरुष	ALG2206431 फोटो उपलब्ध

571	ALG2614691	निर्वाचक का नाम : भावना मोहने पति का नाम: आशीष मोहने गृह संख्या : 103 उम्र : 26 लिंग : महिला	फोटो उपलब्ध	572	ALG2614550	निर्वाचक का नाम : अश्विनी मोहने पिता का नाम: भगवानदीन गृह संख्या : 103 उम्र : 24 लिंग : महिला	फोटो उपलब्ध	573	ALG2520294	निर्वाचक का नाम : याशिका मोहने पिता का नाम: भगवानदीन मोहाने गृह संख्या : 103 उम्र : 22 लिंग : महिला	फोटो उपलब्ध
574	JKL0912964	निर्वाचक का नाम : दया बाइ पति का नाम: गुलाबराव गृह संख्या : 104 उम्र : 61 लिंग : महिला	फोटो उपलब्ध	575	ALG0838573	निर्वाचक का नाम : झनकलाल पिता का नाम: लछमन गृह संख्या : 104 उम्र : 57 लिंग : पुरुष	फोटो उपलब्ध	576	JKL0912972	निर्वाचक का नाम : देवकी पति का नाम: झनकलाल गृह संख्या : 104 उम्र : 48 लिंग : महिला	फोटो उपलब्ध
577	ALG1193267	निर्वाचक का नाम : श्याम बेडरे पिता का नाम: गुलाबराव बेडरे गृह संख्या : 104 उम्र : 46 लिंग : पुरुष	फोटो उपलब्ध	578	ALG0838714	निर्वाचक का नाम : नन्दकिशोर पिता का नाम: गुलाबराव गृह संख्या : 104 उम्र : 44 लिंग : पुरुष	फोटो उपलब्ध	579	ALG1193234	निर्वाचक का नाम : अनीता पति का नाम: श्याम गृह संख्या : 104 उम्र : 40 लिंग : महिला	फोटो उपलब्ध
580	ALG0838565	निर्वाचक का नाम : पुष्पा पिता का नाम: नन्दकिशोर गृह संख्या : 104 उम्र : 39 लिंग : महिला	फोटो उपलब्ध	581	JKL0198598	निर्वाचक का नाम : गुलाबराव लक्ष्मण पिता का नाम: लक्ष्मण गृह संख्या : 104 उम्र : 38 लिंग : पुरुष	फोटो उपलब्ध	582	ALG1608777	निर्वाचक का नाम : राजा बेडरे पिता का नाम: झनक बेडरे गृह संख्या : 104 उम्र : 28 लिंग : पुरुष	फोटो उपलब्ध
583	ALG2639060	निर्वाचक का नाम : दीपिका पवार पिता का नाम: अजाबराव पवार गृह संख्या : 104 उम्र : 28 लिंग : महिला	फोटो उपलब्ध	584	ALG2638989	निर्वाचक का नाम : प्रवीणा बेडरे पिता का नाम: अजाबराव गृह संख्या : 104 उम्र : 26 लिंग : महिला	फोटो उपलब्ध	585	ALG2670859	निर्वाचक का नाम : मुस्कान पति का नाम: रामचन्द्र मोहन गृह संख्या : 104 उम्र : 23 लिंग : महिला	फोटो उपलब्ध
586	JKL1126762	निर्वाचक का नाम : हेमलता पति का नाम: बलराम गृह संख्या : 104/क उम्र : 58 लिंग : महिला	फोटो उपलब्ध	587	ALG0255190	निर्वाचक का नाम : रामचंद्र पति का नाम: बलराम गृह संख्या : 104 क उम्र : 35 लिंग : पुरुष	फोटो उपलब्ध	588	JKL1126754	निर्वाचक का नाम : बलराम पिता का नाम: लक्ष्मण गृह संख्या : 104/क उम्र : 63 लिंग : पुरुष	फोटो उपलब्ध
589	ALG2323319	निर्वाचक का नाम : विशाल मोहने पिता का नाम: जगदीश मोहने गृह संख्या : 105 उम्र : 23 लिंग : पुरुष	फोटो उपलब्ध	590	ALG2323293	निर्वाचक का नाम : लिलेश मोहने पिता का नाम: धनपाल मोहने गृह संख्या : 105 उम्र : 23 लिंग : पुरुष	फोटो उपलब्ध	591	JKL0732495	निर्वाचक का नाम : अजाबराव पिता का नाम: लक्ष्मण गृह संख्या : 105क उम्र : 58 लिंग : पुरुष	फोटो उपलब्ध
592	ALG2129278	निर्वाचक का नाम : रेखा पति का नाम: अजाबराव गृह संख्या : 105क उम्र : 58 लिंग : महिला	फोटो उपलब्ध	593	ALG0302232	निर्वाचक का नाम : सुनील पिता का नाम: दुन्नू गृह संख्या : 106 उम्र : 48 लिंग : पुरुष	फोटो उपलब्ध	594	JKL0913319	निर्वाचक का नाम : मंजू पटैय्या पति का नाम: कुंजीलाल पटैय्या गृह संख्या : 106 उम्र : 42 लिंग : महिला	फोटो उपलब्ध
595	ALG0301994	निर्वाचक का नाम : सविता पति का नाम: सुनील गृह संख्या : 106 उम्र : 38 लिंग : महिला	फोटो उपलब्ध	596	ALG2591691	निर्वाचक का नाम : रेखा मालवीय पति का नाम: राजेश मालवीय गृह संख्या : 106 उम्र : 36 लिंग : महिला	फोटो उपलब्ध	597	ALG2258036	निर्वाचक का नाम : तुषार पिता का नाम: कुंजीलाल गृह संख्या : 106 उम्र : 24 लिंग : पुरुष	फोटो उपलब्ध
598	ALG2305589	निर्वाचक का नाम : अंजली पिता का नाम: कुंजीलाल गृह संख्या : 106 उम्र : 23 लिंग : महिला	फोटो उपलब्ध	599	JKL0734343	निर्वाचक का नाम : रतन पिता का नाम: बाकड गृह संख्या : 107 उम्र : 82 लिंग : पुरुष	फोटो उपलब्ध	600	ALG2038685	निर्वाचक का नाम : कौशल्या पति का नाम: रतन गृह संख्या : 107 उम्र : 73 लिंग : महिला	फोटो उपलब्ध

601	ALG2224277	निर्वाचक का नाम : जयनारायण मोहने पिता का नाम: रतन गृह संख्या : 107 उम्र : 58 लिंग : पुरुष	फोटो उपलब्ध	602	ALG2129260	निर्वाचक का नाम : निर्मला मोहने पति का नाम: जयनारायण मोहने गृह संख्या : 107 उम्र : 53 लिंग : महिला	फोटो उपलब्ध	603	ALG2129351	निर्वाचक का नाम : जगदीश पिता का नाम: रतन गृह संख्या : 107 उम्र : 49 लिंग : पुरुष	फोटो उपलब्ध
604	ALG2129344	निर्वाचक का नाम : धनपाल पिता का नाम: रतन गृह संख्या : 107 उम्र : 46 लिंग : पुरुष	फोटो उपलब्ध	605	JKL1043876	निर्वाचक का नाम : गीता पति का नाम: जगदीश गृह संख्या : 107 उम्र : 43 लिंग : महिला	फोटो उपलब्ध	606	JKL0733873	निर्वाचक का नाम : कुसुम पति का नाम: धनपाल गृह संख्या : 107 उम्र : 41 लिंग : महिला	फोटो उपलब्ध
607	ALG0989269	निर्वाचक का नाम : दयानंद पिता का नाम: रतन गृह संख्या : 107 उम्र : 40 लिंग : पुरुष	फोटो उपलब्ध	608	ALG1299411	निर्वाचक का नाम : रेवती पति का नाम: दयानंद मोहने गृह संख्या : 107 उम्र : 38 लिंग : महिला	फोटो उपलब्ध	609	ALG1812197	निर्वाचक का नाम : निलेश्वरी पिता का नाम: जयनारायण गृह संख्या : 107 उम्र : 27 लिंग : महिला	फोटो उपलब्ध
610	ALG2262939	निर्वाचक का नाम : निकिता पिता का नाम: जयनारायण गृह संख्या : 107 उम्र : 26 लिंग : महिला	फोटो उपलब्ध	611	JKL0731828	निर्वाचक का नाम : मुन्नी पति का नाम: सुखलाल गृह संख्या : 108 उम्र : 73 लिंग : महिला	फोटो उपलब्ध	612	JKL0735639	निर्वाचक का नाम : करमचंद पिता का नाम: सुखलाल गृह संख्या : 108 उम्र : 53 लिंग : पुरुष	फोटो उपलब्ध
613	JKL0732529	निर्वाचक का नाम : धरमेंद्र पिता का नाम: सुखलाल गृह संख्या : 108 उम्र : 53 लिंग : पुरुष	फोटो उपलब्ध	614	JKL0731927	निर्वाचक का नाम : तारा पति का नाम: करमचंद गृह संख्या : 108 उम्र : 49 लिंग : महिला	फोटो उपलब्ध	615	JKL0731943	निर्वाचक का नाम : लता पति का नाम: धरमेंद्र गृह संख्या : 108 उम्र : 46 लिंग : महिला	फोटो उपलब्ध
616	ALG0662767	निर्वाचक का नाम : ललित कुमार सुर्यवंशी पिता का नाम: करमचंद सुर्यवंशी गृह संख्या : 108 उम्र : 32 लिंग : पुरुष	फोटो उपलब्ध	617	ALG2670867	निर्वाचक का नाम : टीना पति का नाम: ललित कुमार गृह संख्या : 108 उम्र : 31 लिंग : महिला	फोटो उपलब्ध	618	ALG2593986	निर्वाचक का नाम : दिलीप पिता का नाम: धरमेंद्र गृह संख्या : 108 उम्र : 27 लिंग : पुरुष	फोटो उपलब्ध
619	ALG1853522	निर्वाचक का नाम : प्रदीप पिता का नाम: करमचंद गृह संख्या : 108 उम्र : 25 लिंग : पुरुष	फोटो उपलब्ध	620	JKL0912402	निर्वाचक का नाम : मीरा पति का नाम: झनक गृह संख्या : 109 उम्र : 67 लिंग : महिला	फोटो उपलब्ध	621	ALG2097350	निर्वाचक का नाम : व्दारकाप्रसाद पिता का नाम: बाबूलाल गृह संख्या : 109 उम्र : 56 लिंग : पुरुष	फोटो उपलब्ध
# 622	JKL0735589	निर्वाचक का नाम : निर्मला पति का नाम: व्दारकाप्रसाद गृह संख्या : 109 उम्र : 53 लिंग : महिला	फोटो उपलब्ध	623	JKL0912592	निर्वाचक का नाम : मुरतसिंह पिता का नाम: शिवप्रसाद गृह संख्या : 109 उम्र : 46 लिंग : पुरुष	फोटो उपलब्ध	624	JKL0731646	निर्वाचक का नाम : मेहेश कुमार बेडरे पिता का नाम: शिवप्रसाद गृह संख्या : 109 उम्र : 45 लिंग : पुरुष	फोटो उपलब्ध
625	JKL0912584	निर्वाचक का नाम : आशा पति का नाम: मुरतसिंह गृह संख्या : 109 उम्र : 41 लिंग : महिला	फोटो उपलब्ध	626	ALG0989277	निर्वाचक का नाम : सुदामा पिता का नाम: शिवप्रसाद गृह संख्या : 109 उम्र : 40 लिंग : पुरुष	फोटो उपलब्ध	627	ALG0838722	निर्वाचक का नाम : कंचन बेडरे पति का नाम: महेश गृह संख्या : 109 उम्र : 39 लिंग : महिला	फोटो उपलब्ध
628	ALG1631068	निर्वाचक का नाम : दीपक बेडरे पिता का नाम: व्दारकाप्रसाद बेडरे गृह संख्या : 109 उम्र : 33 लिंग : पुरुष	फोटो उपलब्ध	629	ALG2611200	निर्वाचक का नाम : उत्तम सिंह बेडरे पिता का नाम: व्दारकाप्रसाद बेडरे गृह संख्या : 109 उम्र : 31 लिंग : पुरुष	फोटो उपलब्ध	630	ALG2305555	निर्वाचक का नाम : निखिल बेडरे पिता का नाम: मुरतसिंह बेडरे गृह संख्या : 109 उम्र : 23 लिंग : पुरुष	फोटो उपलब्ध

631 निर्वाचक का नाम : भिक्कु पिता का नाम: हिराचंद गृह संख्या : 110 उम्र : 58 लिंग : पुरुष	JKL0913012 फोटो उपलब्ध	632 निर्वाचक का नाम : शांति बिजवे पति का नाम: भिक्कु गृह संख्या : 110 उम्र : 48 लिंग : महिला	ALG1577378 फोटो उपलब्ध	633 निर्वाचक का नाम : सुनील बीन्जवे पिता का नाम: हिराचंद गृह संख्या : 110 उम्र : 46 लिंग : पुरुष	JKL0732651 फोटो उपलब्ध
634 निर्वाचक का नाम : राजेन्द्र पिता का नाम: हिराचंद गृह संख्या : 110 उम्र : 39 लिंग : पुरुष	JKL0732537 फोटो उपलब्ध	635 निर्वाचक का नाम : अनिता पति का नाम: सुनील गृह संख्या : 110 उम्र : 39 लिंग : महिला	JKL0733121 फोटो उपलब्ध	636 निर्वाचक का नाम : प्रसान्त पिता का नाम: भिक्कु गृह संख्या : 110 उम्र : 30 लिंग : पुरुष	ALG1193150 फोटो उपलब्ध
637 निर्वाचक का नाम : प्रवीणा राठौर पति का नाम: संदीप राठौर गृह संख्या : 110 उम्र : 29 लिंग : महिला	ALG2421253 फोटो उपलब्ध	638 निर्वाचक का नाम : योगेश पिता का नाम: भिक्कु गृह संख्या : 110 उम्र : 25 लिंग : पुरुष	ALG2323335 फोटो उपलब्ध	639 निर्वाचक का नाम : नीतू पति का नाम: महेन्द्र गृह संख्या : 110 उम्र : 24 लिंग : महिला	ALG2257954 फोटो उपलब्ध
640 निर्वाचक का नाम : विजेश बिन्जवे पिता का नाम: भिक्कु बिन्जवे गृह संख्या : 110 उम्र : 22 लिंग : पुरुष	ALG2627271 फोटो उपलब्ध	641 निर्वाचक का नाम : मुन्नी बिजवे पति का नाम: लक्ष्मण गृह संख्या : 111 उम्र : 72 लिंग : महिला	ALG1577402 फोटो उपलब्ध	642 निर्वाचक का नाम : सुकी बिजवे पति का नाम: बंशीलाल गृह संख्या : 111 उम्र : 56 लिंग : महिला	ALG1577477 फोटो उपलब्ध
643 निर्वाचक का नाम : बंशीलाल पिता का नाम: लक्ष्मण गृह संख्या : 111 उम्र : 55 लिंग : पुरुष	ALG2596740 फोटो उपलब्ध	644 निर्वाचक का नाम : संतोष बिजवे पिता का नाम: लक्ष्मण गृह संख्या : 111 उम्र : 48 लिंग : पुरुष	JKL0934323 फोटो उपलब्ध	645 निर्वाचक का नाम : महेंद्र बिजवे पिता का नाम: लक्ष्मण गृह संख्या : 111 उम्र : 40 लिंग : पुरुष	ALG1193168 फोटो उपलब्ध
646 निर्वाचक का नाम : सुरेंद्र बिजवे पिता का नाम: लक्ष्मण गृह संख्या : 111 उम्र : 36 लिंग : पुरुष	JKL0734830 फोटो उपलब्ध	647 निर्वाचक का नाम : खुशीराम पिता का नाम: बंशीलाल गृह संख्या : 111 उम्र : 32 लिंग : पुरुष	ALG1193176 फोटो उपलब्ध	648 निर्वाचक का नाम : श्रीराम पिता का नाम: बंशीलाल गृह संख्या : 111 उम्र : 30 लिंग : पुरुष	ALG1193218 फोटो उपलब्ध
649 निर्वाचक का नाम : जयराम पिता का नाम: बंशीलाल गृह संख्या : 111 उम्र : 25 लिंग : पुरुष	ALG1853548 फोटो उपलब्ध	650 निर्वाचक का नाम : मंसाराम पिता का नाम: रामु गृह संख्या : 112 उम्र : 66 लिंग : पुरुष	ALG2038677 फोटो उपलब्ध	651 निर्वाचक का नाम : गुंता पति का नाम: मंसाराम गृह संख्या : 112 उम्र : 60 लिंग : महिला	ALG2064822 फोटो उपलब्ध
652 निर्वाचक का नाम : निर्मला पति का नाम: शिवपाल गृह संख्या : 112 उम्र : 46 लिंग : महिला	JKL0733840 फोटो उपलब्ध	653 निर्वाचक का नाम : राजेश पिता का नाम: शंकर गृह संख्या : 112 उम्र : 41 लिंग : पुरुष	ALG2706554 फोटो उपलब्ध	654 निर्वाचक का नाम : पंकज पिता का नाम: मंशाराम गृह संख्या : 112 उम्र : 37 लिंग : पुरुष	ALG0089821 फोटो उपलब्ध
655 निर्वाचक का नाम : सारिका पति का नाम: राजेश गृह संख्या : 112 उम्र : 36 लिंग : महिला	ALG2706190 फोटो उपलब्ध	656 निर्वाचक का नाम : सचिन भगवानदास सिरसाठे पिता का नाम: भगवानदास गृह संख्या : 112 उम्र : 32 लिंग : पुरुष	ALG0254698 फोटो उपलब्ध	657 निर्वाचक का नाम : दिव्या पिता का नाम: शिवपाल गृह संख्या : 112 उम्र : 27 लिंग : महिला	ALG1812692 फोटो उपलब्ध
658 निर्वाचक का नाम : ग्यारसी पति का नाम: सुखदेव गृह संख्या : 114 उम्र : 51 लिंग : महिला	ALG1577543 फोटो उपलब्ध	659 निर्वाचक का नाम : पुर्णा पति का नाम: भोंदु गृह संख्या : 115 उम्र : 73 लिंग : महिला	JKL1100858 फोटो उपलब्ध	660 निर्वाचक का नाम : हेमराज पिता का नाम: भोंदु गृह संख्या : 115 उम्र : 50 लिंग : पुरुष	JKL0731745 फोटो उपलब्ध

661	ALG1193374	निर्वाचक का नाम : डेनिश पिता का नाम: भोन्दू गृह संख्या : 115 उम्र : 41 लिंग : पुरुष	ALG0879486	662	निर्वाचक का नाम : ललिता पति का नाम: हेमराज गृह संख्या : 115 उम्र : 38 लिंग : महिला	ALG2394567	663	निर्वाचक का नाम : निगम पति का नाम: विवेकपाल गृह संख्या : 115 उम्र : 25 लिंग : महिला
664	ALG0521633	निर्वाचक का नाम : फुलचंद पिता का नाम: गेंदाराम गृह संख्या : 116 उम्र : 76 लिंग : पुरुष	JKL0733725	665	निर्वाचक का नाम : चंद्रकला पति का नाम: फुलचंद गृह संख्या : 116 उम्र : 68 लिंग : महिला	ALG1193341	666	निर्वाचक का नाम : दिपचंद बेडरे पिता का नाम: गेन्द्रराम गृह संख्या : 116 उम्र : 62 लिंग : पुरुष
667	ALG2129682	निर्वाचक का नाम : रामदास बेडरे पिता का नाम: गेंदाराम बेडरे गृह संख्या : 116 उम्र : 57 लिंग : पुरुष	JKL0733709	668	निर्वाचक का नाम : सुमन पति का नाम: रामदास गृह संख्या : 116 उम्र : 48 लिंग : महिला	ALG1514207	669	निर्वाचक का नाम : निर्मला बेडरे पति का नाम: दिपचंद बेडरे गृह संख्या : 116 उम्र : 48 लिंग : महिला
670	JKL1127018	निर्वाचक का नाम : भरत बेडरे पिता का नाम: दीपचंद बेडरे गृह संख्या : 116 उम्र : 39 लिंग : पुरुष	ALG1237007	671	निर्वाचक का नाम : ज्योति बेडरे पति का नाम: दिनेश बेडरे गृह संख्या : 116 उम्र : 39 लिंग : महिला	JKL1126705	672	निर्वाचक का नाम : जितेन्द्र पिता का नाम: दीपचंद गृह संख्या : 116 उम्र : 38 लिंग : पुरुष
673	ALG0255315	निर्वाचक का नाम : धर्मेन्द्र बेडरे पिता का नाम: दीपचंद बेडरे गृह संख्या : 116 उम्र : 33 लिंग : पुरुष	ALG2108769	674	निर्वाचक का नाम : जया पति का नाम: भरत गृह संख्या : 116 उम्र : 33 लिंग : महिला	ALG2129674	675	निर्वाचक का नाम : रामकिशन पिता का नाम: गोरेलाल गृह संख्या : 117 उम्र : 83 लिंग : पुरुष
# 676	ALG2129559	निर्वाचक का नाम : भूरी बाई पति का नाम: रामकिशन गृह संख्या : 117 उम्र : 78 लिंग : महिला	ALG1514223	677	निर्वाचक का नाम : जगदीश पिता का नाम: रामकिशन बेडरे गृह संख्या : 117 उम्र : 59 लिंग : पुरुष	ALG0799106	678	निर्वाचक का नाम : हीरा बाई पति का नाम: जगदीश बेडरे गृह संख्या : 117 उम्र : 54 लिंग : महिला
679	ALG2050862	निर्वाचक का नाम : हेमराज पिता का नाम: रामकिशन गृह संख्या : 117 उम्र : 47 लिंग : पुरुष	ALG2675817	680	निर्वाचक का नाम : अरूणा गोरले पति का नाम: सचिन गोरले गृह संख्या : 120 उम्र : 22 लिंग : महिला	ALG2685139	681	निर्वाचक का नाम : कृतिता पिता का नाम: मंगल मोहबे गृह संख्या : 123 उम्र : 21 लिंग : महिला
682	ALG2323061	निर्वाचक का नाम : शिल्पी पति का नाम: ओमेन्द्र सिंह गृह संख्या : 125 उम्र : 35 लिंग : महिला	ALG2420586	683	निर्वाचक का नाम : दिक्षांत पिता का नाम: रामदीन गृह संख्या : 125 उम्र : 24 लिंग : पुरुष	ALG2636942	684	निर्वाचक का नाम : पिंकी अतुलाकर अन्य: विनय अतुलकर गृह संख्या : 126 उम्र : 43 लिंग : महिला
685	ALG2530814	निर्वाचक का नाम : जगदेव सूर्यवंशी पिता का नाम: धनराज सूर्यवंशी गृह संख्या : 129 उम्र : 33 लिंग : पुरुष	ALG2530939	686	निर्वाचक का नाम : राखी सूर्यवंशी पति का नाम: जगदेव सूर्यवंशी गृह संख्या : 129/1 उम्र : 28 लिंग : महिला	ALG1423185	687	निर्वाचक का नाम : हेमंत पिता का नाम: धनराज गृह संख्या : 131 उम्र : 29 लिंग : पुरुष
688	ALG2641595	निर्वाचक का नाम : अंकिता अतुलकर अन्य: विनय अतुलकर गृह संख्या : 134/2 उम्र : 23 लिंग : महिला	ALG0036913	689	निर्वाचक का नाम : जया बाई बनखेडे पति का नाम: छोटेलाल बनखेडे गृह संख्या : 135 उम्र : 69 लिंग : महिला	ALG0255158	690	निर्वाचक का नाम : लक्ष्मी प्रसाद बनखेडे पिता का नाम: छोटेलाल बनखेडे गृह संख्या : 135 उम्र : 40 लिंग : पुरुष

691	ALG1958552	निर्वाचक का नाम : राजश्री पति का नाम: चन्द्रकिशोर गृह संख्या : 135 उम्र : 36 लिंग : महिला	फोटो उपलब्ध	692	UTE1488444	निर्वाचक का नाम : बबिता देवडे पति का नाम: नितेश सिंह देवडे गृह संख्या : 141 उम्र : 27 लिंग : महिला	फोटो उपलब्ध	693	ALG1514710	निर्वाचक का नाम : सुर्यपाल पिता का नाम: बातु गृह संख्या : 143 उम्र : 56 लिंग : पुरुष	फोटो उपलब्ध
694	JKL1044064	निर्वाचक का नाम : सावित्री पति का नाम: सुर्यपाल गृह संख्या : 143 उम्र : 53 लिंग : महिला	फोटो उपलब्ध	695	ALG0614602	निर्वाचक का नाम : देवेन्द्र पिता का नाम: सुर्यपाल गृह संख्या : 143 उम्र : 38 लिंग : पुरुष	फोटो उपलब्ध	696	ALG0089904	निर्वाचक का नाम : महेंद्र कुमार हारोड़े पिता का नाम: सुर्यपाल हारोड़े गृह संख्या : 143 उम्र : 34 लिंग : पुरुष	फोटो उपलब्ध
697	ALG0614610	निर्वाचक का नाम : धर्मेन्द्र पिता का नाम: सुर्यपाल गृह संख्या : 143 उम्र : 33 लिंग : पुरुष	फोटो उपलब्ध	698	ALG0011528	निर्वाचक का नाम : हरनारायण पिता का नाम: सदाशिव गृह संख्या : 148 उम्र : 36 लिंग : पुरुष	फोटो उपलब्ध	699	ALG2492643	निर्वाचक का नाम : जयश्री पति का नाम: प्रमोद गृह संख्या : 148 उम्र : 25 लिंग : महिला	फोटो उपलब्ध
700	ALG1613520	निर्वाचक का नाम : सुनीता पति का नाम: उमेश गृह संख्या : 150/1 उम्र : 30 लिंग : महिला	फोटो उपलब्ध	701	ALG1845239	निर्वाचक का नाम : दीपांशु टिकारे पिता का नाम: मुन्नालाल टिकारे गृह संख्या : 151/1 उम्र : 25 लिंग : पुरुष	फोटो उपलब्ध	702	ALG2262947	निर्वाचक का नाम : त्रिवेणी पिता का नाम: परमानंद गृह संख्या : 152 उम्र : 25 लिंग : महिला	फोटो उपलब्ध
703	ALG2402691	निर्वाचक का नाम : पूजा रहडवे पति का नाम: अरुण रहडवे गृह संख्या : 152/1 उम्र : 29 लिंग : महिला	फोटो उपलब्ध	704	ALG2394534	निर्वाचक का नाम : सुमित पिता का नाम: शिवशंकर गृह संख्या : 152/5 उम्र : 24 लिंग : पुरुष	फोटो उपलब्ध	705	ALG2432540	निर्वाचक का नाम : प्रदीप पिता का नाम: कमलकिशोर गृह संख्या : 153 उम्र : 24 लिंग : पुरुष	फोटो उपलब्ध
706	ALG1348424	निर्वाचक का नाम : रथिया कवडे पिता का नाम: रतन कवडे गृह संख्या : 156 उम्र : 32 लिंग : महिला	फोटो उपलब्ध	707	ALG2347086	निर्वाचक का नाम : अंजीरा बलीहार पति का नाम: दिलवरसिंह बलीहार गृह संख्या : 177/1 उम्र : 33 लिंग : महिला	फोटो उपलब्ध	708	ALG2231330	निर्वाचक का नाम : भीमराव पिता का नाम: सुवकल गृह संख्या : 178 उम्र : 62 लिंग : पुरुष	फोटो उपलब्ध
709	ALG2231363	निर्वाचक का नाम : कौशल्या पति का नाम: भीमराव गृह संख्या : 178 उम्र : 59 लिंग : महिला	फोटो उपलब्ध	710	ALG2258309	निर्वाचक का नाम : धनकन्या रहडवे पति का नाम: मनीष रहडवे गृह संख्या : 178 उम्र : 31 लिंग : महिला	फोटो उपलब्ध	711	ALG1602077	निर्वाचक का नाम : अंकित रहडवे पिता का नाम: भीमराव रहडवे गृह संख्या : 178 उम्र : 29 लिंग : पुरुष	फोटो उपलब्ध
712	JKL1101021	निर्वाचक का नाम : लक्ष्मी पति का नाम: रामप्रसाद गृह संख्या : 179 उम्र : 58 लिंग : महिला	फोटो उपलब्ध	713	JKL1126853	निर्वाचक का नाम : मंजीतकुमार पिता का नाम: भीमराव गृह संख्या : 179 उम्र : 44 लिंग : पुरुष	फोटो उपलब्ध	714	JKL1100882	निर्वाचक का नाम : रामचरण पिता का नाम: सुन्दरलाल गृह संख्या : 179 उम्र : 40 लिंग : पुरुष	फोटो उपलब्ध
715	ALG1264712	निर्वाचक का नाम : गुडडी पति का नाम: मंजीत गृह संख्या : 179 उम्र : 37 लिंग : महिला	फोटो उपलब्ध	716	ALG1736354	निर्वाचक का नाम : अनुराधा प्रजापति पति का नाम: रामचरण प्रजापति गृह संख्या : 179 उम्र : 36 लिंग : महिला	फोटो उपलब्ध	717	ALG0614651	निर्वाचक का नाम : मनीष पिता का नाम: भीमराव गृह संख्या : 179 उम्र : 33 लिंग : पुरुष	फोटो उपलब्ध
718	ALG1363464	निर्वाचक का नाम : कृष्णा प्रजापति पिता का नाम: रामप्रसाद प्रजापति गृह संख्या : 179 उम्र : 30 लिंग : पुरुष	फोटो उपलब्ध	719	ALG1363449	निर्वाचक का नाम : पुनम प्रजापति पिता का नाम: रामप्रसाद गृह संख्या : 179 उम्र : 29 लिंग : महिला	फोटो उपलब्ध	720	ALG1514678	निर्वाचक का नाम : शिवपाल पिता का नाम: कुंवरलाल गृह संख्या : 180 उम्र : 64 लिंग : पुरुष	फोटो उपलब्ध

721	ALG2064707	निर्वाचक का नाम : प्रेमलता पति का नाम: शिवपाल गृह संख्या : 180 उम्र : 54 लिंग : महिला	ALG2064707	722	JKL1126960	निर्वाचक का नाम : देवेन्द्रकुमार पिता का नाम: शिवपाल गृह संख्या : 180 उम्र : 38 लिंग : पुरुष	JKL1126960	723	ALG2211654	निर्वाचक का नाम : रविन्द्र कुमार मोहने पिता का नाम: शिवपाल मोहने गृह संख्या : 180 उम्र : 36 लिंग : पुरुष	ALG2211654
724	ALG1514785	निर्वाचक का नाम : राजुबाई पति का नाम: किशन सिंह गृह संख्या : 181 उम्र : 70 लिंग : महिला	ALG1514785	725	ALG1514959	निर्वाचक का नाम : सुरेंद्र पिता का नाम: किशन सिंह गृह संख्या : 181 उम्र : 47 लिंग : पुरुष	ALG1514959	726	ALG2662286	निर्वाचक का नाम : दिव्या देवडे पति का नाम: धरमसिंग देवडे गृह संख्या : 181 उम्र : 24 लिंग : महिला	ALG2662286
727	ALG2498814	निर्वाचक का नाम : आधार सिंह देवडे पिता का नाम: सुरेंद्र सिंह देवडे गृह संख्या : 181 उम्र : 21 लिंग : पुरुष	ALG2498814	728	ALG2393999	निर्वाचक का नाम : सत्य भामा देवडे पति का नाम: सुरेंद्र सिंह देवडे गृह संख्या : 181/2 उम्र : 42 लिंग : महिला	ALG2393999	729	ALG2394021	निर्वाचक का नाम : सुन्दर सिंह देवडे पिता का नाम: किशन सिंह देवडे गृह संख्या : 181/2 उम्र : 39 लिंग : पुरुष	ALG2394021
730	ALG2394013	निर्वाचक का नाम : शीतल देवडे पति का नाम: सुन्दर सिंह देवडे गृह संख्या : 181/2 उम्र : 36 लिंग : महिला	ALG2394013	731	ALG1514694	निर्वाचक का नाम : प्रताप सिंह पिता का नाम: शेर सिंह गृह संख्या : 182 उम्र : 72 लिंग : पुरुष	ALG1514694	732	ALG1514413	निर्वाचक का नाम : दीपा पति का नाम: प्रताप सिंह गृह संख्या : 182 उम्र : 69 लिंग : महिला	ALG1514413
733	ALG1514793	निर्वाचक का नाम : गुणवन्त पिता का नाम: प्रताप सिंह गृह संख्या : 182 उम्र : 47 लिंग : पुरुष	ALG1514793	734	JKL0912816	निर्वाचक का नाम : रमा बाई देवडे पति का नाम: गुणवन्त गृह संख्या : 182 उम्र : 43 लिंग : महिला	JKL0912816	735	ALG2346989	निर्वाचक का नाम : देवेंद्र पिता का नाम: गोपाल गृह संख्या : 182 उम्र : 36 लिंग : पुरुष	ALG2346989
736	ALG0989418	निर्वाचक का नाम : रंजीत सिंह पिता का नाम: प्रताप सिंह गृह संख्या : 182 उम्र : 36 लिंग : पुरुष	ALG0989418	737	ALG1236991	निर्वाचक का नाम : सन्तोष सिंह पिता का नाम: प्रताप सिंह गृह संख्या : 182 उम्र : 33 लिंग : पुरुष	ALG1236991	738	ALG2346997	निर्वाचक का नाम : पूनम पति का नाम: देवेंद्र गृह संख्या : 182 उम्र : 30 लिंग : महिला	ALG2346997
739	ALG2550499	निर्वाचक का नाम : अरुण पिता का नाम: गुणवन्त गृह संख्या : 182 उम्र : 23 लिंग : पुरुष	ALG2550499	740	ALG2550473	निर्वाचक का नाम : प्रीतिबाला पिता का नाम: गुणवन्तसिंह गृह संख्या : 182 उम्र : 21 लिंग : महिला	ALG2550473	741	ALG2231397	निर्वाचक का नाम : लील सिंह पिता का नाम: विजय सिंह गृह संख्या : 183 उम्र : 57 लिंग : पुरुष	ALG2231397
742	ALG1514611	निर्वाचक का नाम : संतरी पति का नाम: लिलसिंह गृह संख्या : 183 उम्र : 53 लिंग : महिला	ALG1514611	743	ALG0662775	निर्वाचक का नाम : मोहन पिता का नाम: लीलसिंह गृह संख्या : 183 उम्र : 32 लिंग : पुरुष	ALG0662775	744	ALG1298900	निर्वाचक का नाम : भीमसिंह पिता का नाम: लीलसिंह गृह संख्या : 183 उम्र : 30 लिंग : पुरुष	ALG1298900
745	ALG1790153	निर्वाचक का नाम : कंचन पिता का नाम: लिलसिंह गृह संख्या : 183 उम्र : 28 लिंग : महिला	ALG1790153	746	JKL0912550	निर्वाचक का नाम : लक्ष्मी पति का नाम: आराम सिंह गृह संख्या : 184 उम्र : 90 लिंग : महिला	JKL0912550	747	ALG2231223	निर्वाचक का नाम : रेखा पति का नाम: रुप सिंह गृह संख्या : 184 उम्र : 52 लिंग : महिला	ALG2231223
748	ALG2342806	निर्वाचक का नाम : अंजीरा पति का नाम: दिलवर गृह संख्या : 184 उम्र : 33 लिंग : महिला	ALG2342806	749	ALG1775360	निर्वाचक का नाम : दिलवर पिता का नाम: रूपसिंह गृह संख्या : 184 उम्र : 26 लिंग : पुरुष	ALG1775360	750	JKL0200717	निर्वाचक का नाम : शिवबक्स पुण्डे पिता का नाम: नल्यु पुण्डे गृह संख्या : 185 उम्र : 53 लिंग : पुरुष	JKL0200717

751 निर्वाचक का नाम : रूकमणी भोले पति का नाम: गोपाल भोले गृह संख्या : 185 उम्र : 51 लिंग : महिला	ALG0011387 फोटो उपलब्ध	752 निर्वाचक का नाम : लक्ष्मी पति का नाम: शिवबक्स गृह संख्या : 185 उम्र : 45 लिंग : महिला	JKL1118488 फोटो उपलब्ध	753 निर्वाचक का नाम : सागर भोले पिता का नाम: गोपाल भोले गृह संख्या : 185 उम्र : 32 लिंग : पुरुष	ALG0614669 फोटो उपलब्ध
754 निर्वाचक का नाम : तुषार पुंडे पिता का नाम: शिवबक्स पुंडे गृह संख्या : 185 उम्र : 23 लिंग : पुरुष	ALG2298610 फोटो उपलब्ध	755 निर्वाचक का नाम : प्रियंका पुंडे पिता का नाम: शिवबक्स पुंडे गृह संख्या : 185 उम्र : 21 लिंग : महिला	ALG2544930 फोटो उपलब्ध	756 निर्वाचक का नाम : झनक पिता का नाम: सुमरन गृह संख्या : 186 उम्र : 56 लिंग : पुरुष	ALG2061604 फोटो उपलब्ध
757 निर्वाचक का नाम : राजेश पिता का नाम: भंगी गृह संख्या : 186 उम्र : 46 लिंग : पुरुष	ALG1515055 फोटो उपलब्ध	758 निर्वाचक का नाम : पुष्पा पति का नाम: राजेश गृह संख्या : 186 उम्र : 41 लिंग : महिला	JKL1100866 फोटो उपलब्ध	759 निर्वाचक का नाम : पूजा प्रजापति पिता का नाम: राजेश प्रजापति गृह संख्या : 186 उम्र : 22 लिंग : महिला	ALG2431997 फोटो उपलब्ध
760 निर्वाचक का नाम : शुभम पिता का नाम: राजेश गृह संख्या : 186 उम्र : 21 लिंग : पुरुष	ALG2521912 फोटो उपलब्ध	761 निर्वाचक का नाम : पुनीया पति का नाम: सुरत गृह संख्या : 187 उम्र : 75 लिंग : महिला	ALG2231272 फोटो उपलब्ध	762 निर्वाचक का नाम : कौशल्या रहडवे पति का नाम: माखन रहडवे गृह संख्या : 189 उम्र : 56 लिंग : महिला	ALG2231280 फोटो उपलब्ध
763 निर्वाचक का नाम : चंपा पति का नाम: झनक गृह संख्या : 189 उम्र : 48 लिंग : महिला	JKL0912436 फोटो उपलब्ध	764 निर्वाचक का नाम : जितेन्द्र पिता का नाम: माखन गृह संख्या : 189 उम्र : 33 लिंग : पुरुष	ALG1143478 फोटो उपलब्ध	765 निर्वाचक का नाम : ज्योती पति का नाम: जितेन्द्र गृह संख्या : 189 उम्र : 28 लिंग : महिला	ALG1821206 फोटो उपलब्ध
766 निर्वाचक का नाम : अहिल्या पति का नाम: अमृत गृह संख्या : 192 उम्र : 66 लिंग : महिला	ALG1515030 फोटो उपलब्ध	767 निर्वाचक का नाम : झुत्री पति का नाम: गुरुप्रसाद गृह संख्या : 193 उम्र : 84 लिंग : महिला	ALG2231306 फोटो उपलब्ध	768 निर्वाचक का नाम : इंद्रजित पिता का नाम: गुरुप्रसाद गृह संख्या : 193 उम्र : 56 लिंग : पुरुष	ALG2089571 फोटो उपलब्ध
769 निर्वाचक का नाम : राजेश पिता का नाम: अमरतलाल गृह संख्या : 193 उम्र : 44 लिंग : पुरुष	JKL1126812 फोटो उपलब्ध	770 निर्वाचक का नाम : रश्मि नरवरे पति का नाम: राजेश नरवरे गृह संख्या : 193 उम्र : 42 लिंग : महिला	ALG0838987 फोटो उपलब्ध	771 निर्वाचक का नाम : प्रवीन कुमार सोनपूरे पिता का नाम: इन्द्रजीत सोनपूरे गृह संख्या : 193 उम्र : 30 लिंग : पुरुष	ALG1250299 फोटो उपलब्ध
772 निर्वाचक का नाम : ज्योती पिता का नाम: इन्द्रजीत गृह संख्या : 193 उम्र : 28 लिंग : महिला	ALG1821099 फोटो उपलब्ध	773 निर्वाचक का नाम : सकुन पति का नाम: सुदामा गृह संख्या : 194 उम्र : 56 लिंग : महिला	ALG1514637 फोटो उपलब्ध	774 निर्वाचक का नाम : श्यामभद्र मोहन पिता का नाम: बलराम गृह संख्या : 194 उम्र : 36 लिंग : पुरुष	ALG0301853 फोटो उपलब्ध
775 निर्वाचक का नाम : बिराज सिंह पिता का नाम: बाजीलाल गृह संख्या : 196 उम्र : 58 लिंग : पुरुष	ALG2231140 फोटो उपलब्ध	776 निर्वाचक का नाम : बिरसिंह पिता का नाम: बाजीलाल गृह संख्या : 196 उम्र : 58 लिंग : पुरुष	ALG2089548 फोटो उपलब्ध	777 निर्वाचक का नाम : रजनी पति का नाम: बिराजसिंग गृह संख्या : 196 उम्र : 56 लिंग : महिला	JKL0200931 फोटो उपलब्ध
778 निर्वाचक का नाम : जंगलु पिता का नाम: मुन्ना गृह संख्या : 196 उम्र : 41 लिंग : पुरुष	JKL1126952 फोटो उपलब्ध	779 निर्वाचक का नाम : बबिता गडेकर पति का नाम: मुकेश गडेकर गृह संख्या : 196 उम्र : 31 लिंग : महिला	ALG2185932 फोटो उपलब्ध	780 निर्वाचक का नाम : पूजा बेडरे पति का नाम: रुपेंद्र बेडरे गृह संख्या : 196 उम्र : 31 लिंग : महिला	ALG2217123 फोटो उपलब्ध

781 निर्वाचक का नाम : बबिता धुर्वे पति का नाम: जंगलु धुर्वे गृह संख्या : 196 उम्र : 29 लिंग : महिला	ALG2432144 फोटो उपलब्ध	782 निर्वाचक का नाम : शिवेन्द्र पिता का नाम: विरसिंह गृह संख्या : 196 उम्र : 27 लिंग : पुरुष	ALG1743103 फोटो उपलब्ध	783 निर्वाचक का नाम : धत्री पति का नाम: गजराज सिंह गृह संख्या : 197/1 उम्र : 84 लिंग : महिला	JKL1118447 फोटो उपलब्ध
784 निर्वाचक का नाम : शिवकली पति का नाम: उदलप्रसाद गृह संख्या : 197/1 उम्र : 81 लिंग : महिला	JKL0731877 फोटो उपलब्ध	785 निर्वाचक का नाम : बिसाल सिंह सिसोदिया पिता का नाम: गजराज सिंह गृह संख्या : 197/1 उम्र : 62 लिंग : पुरुष	JKL0735035 फोटो उपलब्ध	786 निर्वाचक का नाम : विमला सिसोदिया पति का नाम: विशाल गृह संख्या : 197/1 उम्र : 58 लिंग : महिला	JKL1365188 फोटो उपलब्ध
787 निर्वाचक का नाम : श्यामा पति का नाम: ऑमकार सिंह गृह संख्या : 197/1 उम्र : 47 लिंग : महिला	ALG1515113 फोटो उपलब्ध	788 निर्वाचक का नाम : सिकंदर सिंह सिसोदिया पिता का नाम: विशालसिंह गृह संख्या : 197/1 उम्र : 43 लिंग : पुरुष	JKL0912915 फोटो उपलब्ध	789 निर्वाचक का नाम : अमृता सिसोदिया पति का नाम: सिकन्दरसिंह गृह संख्या : 197/1 उम्र : 37 लिंग : महिला	ALG0839415 फोटो उपलब्ध
790 निर्वाचक का नाम : त्रिलोक सिंह पिता का नाम: ओमकार सिंह गृह संख्या : 197/1 उम्र : 32 लिंग : पुरुष	ALG1250315 फोटो उपलब्ध	791 निर्वाचक का नाम : शांता पति का नाम: गोपाल गृह संख्या : 198 उम्र : 71 लिंग : महिला	ALG1515204 फोटो उपलब्ध	792 निर्वाचक का नाम : अनिल पिता का नाम: गोपाल गृह संख्या : 198 उम्र : 52 लिंग : पुरुष	ALG1462340 फोटो उपलब्ध
793 निर्वाचक का नाम : वसुन्धरा पवार पति का नाम: अनिल पवार गृह संख्या : 198 उम्र : 38 लिंग : महिला	ALG1250281 फोटो उपलब्ध	794 निर्वाचक का नाम : नान्ही पति का नाम: गेंद सिंह गृह संख्या : 199 उम्र : 88 लिंग : महिला	ALG2050672 फोटो उपलब्ध	795 निर्वाचक का नाम : किशोर सिंह सिसोदिया पिता का नाम: गेंद सिंह सिसोदिया गृह संख्या : 199 उम्र : 73 लिंग : पुरुष	ALG0483974 फोटो उपलब्ध
796 निर्वाचक का नाम : झनक सिंह पिता का नाम: गेंद सिंह गृह संख्या : 199 उम्र : 63 लिंग : पुरुष	ALG1515246 फोटो उपलब्ध	797 निर्वाचक का नाम : कुशमा सिसोदिया पति का नाम: किशोर सिंह सिसोदिया गृह संख्या : 199 उम्र : 63 लिंग : महिला	ALG0484006 फोटो उपलब्ध	798 निर्वाचक का नाम : चंद्रा पति का नाम: झनक सिंह गृह संख्या : 199 उम्र : 60 लिंग : महिला	ALG1515378 फोटो उपलब्ध
799 निर्वाचक का नाम : ओमकार सिंह पिता का नाम: गेंद सिंह गृह संख्या : 199 उम्र : 60 लिंग : पुरुष	JKL0732602 फोटो उपलब्ध	800 निर्वाचक का नाम : अहिल्या पति का नाम: ओमकार सिंह गृह संख्या : 199 उम्र : 56 लिंग : महिला	ALG2050656 फोटो उपलब्ध	801 निर्वाचक का नाम : महेश सिंह सिसोदिया पिता का नाम: किशोर सिंह सिसोदिया गृह संख्या : 199 उम्र : 46 लिंग : पुरुष	ALG2457646 फोटो उपलब्ध
802 निर्वाचक का नाम : किरण सिसोदिया पति का नाम: महेश सिंह गृह संख्या : 199 उम्र : 45 लिंग : महिला	JKL1100833 फोटो उपलब्ध	803 निर्वाचक का नाम : त्रिलोकसिंह पिता का नाम: झनकसिंह गृह संख्या : 199 उम्र : 38 लिंग : पुरुष	JKL1127000 फोटो उपलब्ध	804 निर्वाचक का नाम : बलराम पिता का नाम: शिवपाल गृह संख्या : 199 उम्र : 31 लिंग : पुरुष	ALG0838607 फोटो उपलब्ध
805 निर्वाचक का नाम : आलोक सिंह पिता का नाम: झनक सिंह गृह संख्या : 199 उम्र : 31 लिंग : पुरुष	ALG1250307 फोटो उपलब्ध	806 निर्वाचक का नाम : पुष्पराजसिंह सिसोदिया पिता का नाम: ओमकारसिंह सिसोदिया गृह संख्या : 199 उम्र : 25 लिंग : पुरुष	ALG2096345 फोटो उपलब्ध	807 निर्वाचक का नाम : आयुष सिंह सिसोदिया पिता का नाम: महेश सिंह सिसोदिया गृह संख्या : 199 उम्र : 21 लिंग : पुरुष	ALG2457653 फोटो उपलब्ध
808 निर्वाचक का नाम : सुरेश पिता का नाम: कुसुन्या गृह संख्या : 200 उम्र : 57 लिंग : पुरुष	ALG2231157 फोटो उपलब्ध	809 निर्वाचक का नाम : मंदा पति का नाम: सुरेश गृह संख्या : 200 उम्र : 48 लिंग : महिला	JKL0912501 फोटो उपलब्ध	810 निर्वाचक का नाम : संजू पिता का नाम: कु शन्या गृह संख्या : 200 उम्र : 47 लिंग : पुरुष	JKL1118280 फोटो उपलब्ध

811 निर्वाचक का नाम : राजु पिता का नाम: कुसन्या गृह संख्या : 200 उम्र : 46 लिंग : पुरुष	ALG2231165 फोटो उपलब्ध	812 निर्वाचक का नाम : रंजना पति का नाम: संजू गृह संख्या : 200 उम्र : 42 लिंग : महिला	JKL0912683 फोटो उपलब्ध	813 निर्वाचक का नाम : ललीता पति का नाम: राजु गृह संख्या : 200 उम्र : 41 लिंग : महिला	JKL0732545 फोटो उपलब्ध
814 निर्वाचक का नाम : सचेन्द्र पिता का नाम: राजू गृह संख्या : 200 उम्र : 27 लिंग : पुरुष	ALG1790138 फोटो उपलब्ध	815 निर्वाचक का नाम : सोनम गोरले पिता का नाम: संजू गोरले गृह संख्या : 200 उम्र : 25 लिंग : महिला	ALG2549103 फोटो उपलब्ध	816 निर्वाचक का नाम : सचिन गोरले पिता का नाम: राजू गोरले गृह संख्या : 200 उम्र : 24 लिंग : पुरुष	ALG2195626 फोटो उपलब्ध
817 निर्वाचक का नाम : देवेन्द्र गोरले पिता का नाम: राजू गोरले गृह संख्या : 200 उम्र : 22 लिंग : पुरुष	ALG2520559 फोटो उपलब्ध	818 निर्वाचक का नाम : शिवम गोरले पिता का नाम: संजू गोरले गृह संख्या : 200 उम्र : 21 लिंग : महिला	ALG2549111 फोटो उपलब्ध	819 निर्वाचक का नाम : माधवी गोरले पति का नाम: सचेन्द्र गोरले गृह संख्या : 200 उम्र : 21 लिंग : महिला	ALG2550507 फोटो उपलब्ध
820 निर्वाचक का नाम : संतोष बरपेटे पिता का नाम: श्रवण बरपेटे गृह संख्या : 200 / क उम्र : 45 लिंग : पुरुष	JKL0913210 फोटो उपलब्ध	821 निर्वाचक का नाम : कमला बरपेटे पति का नाम: संतोष बरपेटे गृह संख्या : 200 / के उम्र : 44 लिंग : महिला	JKL1043967 फोटो उपलब्ध	822 निर्वाचक का नाम : फगनी पति का नाम: रामदास गृह संख्या : 201 उम्र : 73 लिंग : महिला	ALG2231173 फोटो उपलब्ध
823 निर्वाचक का नाम : मालती पति का नाम: भरतलाल गृह संख्या : 201 उम्र : 50 लिंग : महिला	JKL1100825 फोटो उपलब्ध	824 निर्वाचक का नाम : भरतलाल पिता का नाम: रामदास गृह संख्या : 201 उम्र : 49 लिंग : पुरुष	ALG1515386 फोटो उपलब्ध	825 निर्वाचक का नाम : भानुप्रताप पिता का नाम: भरतलाल गृह संख्या : 201 उम्र : 27 लिंग : पुरुष	ALG1755578 फोटो उपलब्ध
826 निर्वाचक का नाम : रवींद्र सूर्यवंशी पिता का नाम: भरतलाल सूर्यवंशी गृह संख्या : 201 उम्र : 26 लिंग : पुरुष	ALG2435295 फोटो उपलब्ध	827 निर्वाचक का नाम : कमलती उर्फ दुरपति पति का नाम: लक्ष्मण गृह संख्या : 202 उम्र : 80 लिंग : महिला	ALG2231207 फोटो उपलब्ध	828 निर्वाचक का नाम : रविशंकर पिता का नाम: लक्ष्मण गृह संख्या : 202 उम्र : 61 लिंग : पुरुष	JKL0734921 फोटो उपलब्ध
829 निर्वाचक का नाम : अनुसईया सूर्यवंशी पति का नाम: शंकर सूर्यवंशी गृह संख्या : 202 उम्र : 54 लिंग : महिला	JKL0912568 फोटो उपलब्ध	830 निर्वाचक का नाम : गणेश सूर्यवंशी पिता का नाम: फागूलाल सूर्यवंशी गृह संख्या : 202 उम्र : 52 लिंग : पुरुष	ALG0751396 फोटो उपलब्ध	831 निर्वाचक का नाम : ममता पति का नाम: गणेश गृह संख्या : 202 उम्र : 48 लिंग : महिला	ALG1348648 फोटो उपलब्ध
832 निर्वाचक का नाम : राजेन्द्र पिता का नाम: लक्ष्मण गृह संख्या : 202 उम्र : 40 लिंग : पुरुष	JKL1118439 फोटो उपलब्ध	833 निर्वाचक का नाम : शीला सूर्यवंशी पति का नाम: रमेश सूर्यवंशी गृह संख्या : 202 उम्र : 38 लिंग : महिला	ALG0751446 फोटो उपलब्ध	834 निर्वाचक का नाम : हीरा पति का नाम: गणेश गृह संख्या : 202 उम्र : 37 लिंग : महिला	ALG0751438 फोटो उपलब्ध
835 निर्वाचक का नाम : दीपा पति का नाम: राजेन्द्र गृह संख्या : 202 उम्र : 35 लिंग : महिला	ALG0751453 फोटो उपलब्ध	836 निर्वाचक का नाम : गजेन्द्र पिता का नाम: रविशंकर गृह संख्या : 202 उम्र : 28 लिंग : पुरुष	ALG0255265 फोटो उपलब्ध	837 निर्वाचक का नाम : शारदा सूर्यवंशी पिता का नाम: गणेश सूर्यवंशी गृह संख्या : 202 उम्र : 22 लिंग : महिला	ALG2603702 फोटो उपलब्ध
838 निर्वाचक का नाम : नेहा सूर्यवंशी पिता का नाम: रमेश सूर्यवंशी गृह संख्या : 202 उम्र : 20 लिंग : महिला	ALG2692481 फोटो उपलब्ध	839 निर्वाचक का नाम : विशाल सिरसाम पिता का नाम: सागर सिरसाम गृह संख्या : 202/2 उम्र : 23 लिंग : पुरुष	ALG2393981 फोटो उपलब्ध	840 निर्वाचक का नाम : सुमत्री पति का नाम: फागू गृह संख्या : 203 उम्र : 81 लिंग : महिला	ALG2231025 फोटो उपलब्ध

841	JKL0735472	निर्वाचक का नाम : धुंधा टेकाम पिता का नाम: फागु टेकाम गृह संख्या : 203 उम्र : 42 लिंग : पुरुष	842	JKL0735803	निर्वाचक का नाम : सन्तोष टेकाम पिता का नाम: फागु टेकाम गृह संख्या : 203 उम्र : 41 लिंग : पुरुष	843	JKL1126911	निर्वाचक का नाम : ब्रजेन्द्र पिता का नाम: रविशेकर गृह संख्या : 203 उम्र : 37 लिंग : पुरुष
844	ALG1299544	निर्वाचक का नाम : सन्तरी पति का नाम: सन्तोष गृह संख्या : 203 उम्र : 36 लिंग : महिला	# 845	ALG0879726	निर्वाचक का नाम : रीना टेकाम पति का नाम: धुंधा टेकाम गृह संख्या : 203 उम्र : 33 लिंग : महिला	846	ALG2433399	निर्वाचक का नाम : माला सिरसाम पिता का नाम: श्यामू सिरसाम गृह संख्या : 204 उम्र : 61 लिंग : पुरुष
847	ALG0484204	निर्वाचक का नाम : मुन्नी पति का नाम: माला गृह संख्या : 204 उम्र : 59 लिंग : महिला	848	ALG1348671	निर्वाचक का नाम : दिपक सिरसाम पिता का नाम: माला सिरसाम गृह संख्या : 204 उम्र : 32 लिंग : पुरुष	849	ALG1736347	निर्वाचक का नाम : रवि सिरसाम पिता का नाम: माला गृह संख्या : 204 उम्र : 27 लिंग : पुरुष
# 850	ALG1414077	निर्वाचक का नाम : मनकी सिरसाम पति का नाम: दीपक सिरसाम गृह संख्या : 204 / क उम्र : 32 लिंग : महिला	851	ALG2231058	निर्वाचक का नाम : सुगना पति का नाम: गंजु गृह संख्या : 205 उम्र : 60 लिंग : महिला	# 852	JKL1043819	निर्वाचक का नाम : रोहिदास सिरसाम पिता का नाम: गंजु गृह संख्या : 205 उम्र : 40 लिंग : पुरुष
853	ALG0989442	निर्वाचक का नाम : बबलू सिरसाम पिता का नाम: गन्जु सिरसाम गृह संख्या : 205 उम्र : 38 लिंग : पुरुष	854	ALG1266022	निर्वाचक का नाम : मीना पति का नाम: रोहिदास गृह संख्या : 205 उम्र : 30 लिंग : महिला	855	JKL0732743	निर्वाचक का नाम : रामप्यारी पति का नाम: सागर गृह संख्या : 206 उम्र : 41 लिंग : महिला
856	ALG1298843	निर्वाचक का नाम : विजय पन्द्राम पिता का नाम: गबरू पन्द्राम गृह संख्या : 206 उम्र : 29 लिंग : पुरुष	857	ALG1837590	निर्वाचक का नाम : वर्षा पिता का नाम: सागर गृह संख्या : 206 उम्र : 25 लिंग : महिला	858	ALG2394054	निर्वाचक का नाम : विनय सिरसाम पिता का नाम: सागर सिरसाम गृह संख्या : 206/2 उम्र : 22 लिंग : पुरुष
859	ALG1129220	निर्वाचक का नाम : मुन्नालाल पिता का नाम: फागु गृह संख्या : 207 उम्र : 48 लिंग : पुरुष	860	JKL0734699	निर्वाचक का नाम : उर्मिला पति का नाम: जत्तु गृह संख्या : 207 उम्र : 41 लिंग : महिला	861	ALG2245348	निर्वाचक का नाम : आशीष टेकाम पिता का नाम: जत्तू टेकाम गृह संख्या : 207 उम्र : 25 लिंग : पुरुष
862	ALG2457588	निर्वाचक का नाम : सुनीता पिता का नाम: मुन्नालाल गृह संख्या : 207 उम्र : 22 लिंग : महिला	863	ALG2457539	निर्वाचक का नाम : उमेश पिता का नाम: मुन्नालाल गृह संख्या : 207 उम्र : 21 लिंग : पुरुष	864	JKL0735001	निर्वाचक का नाम : अर्जुन पिता का नाम: बिपत गृह संख्या : 209 उम्र : 61 लिंग : पुरुष
865	JKL0912832	निर्वाचक का नाम : सरस्वती पति का नाम: अर्जुन गृह संख्या : 209 उम्र : 56 लिंग : महिला	866	ALG0089995	निर्वाचक का नाम : गुलशन पिता का नाम: अर्जुन गृह संख्या : 209 उम्र : 36 लिंग : पुरुष	867	ALG1781301	निर्वाचक का नाम : किरण पति का नाम: गुलशन गृह संख्या : 209 उम्र : 30 लिंग : महिला
868	JKL0912618	निर्वाचक का नाम : जयकी पति का नाम: भीमा गृह संख्या : 210 उम्र : 52 लिंग : महिला	869	ALG0751321	निर्वाचक का नाम : कविता पति का नाम: हेमराज गृह संख्या : 210 उम्र : 35 लिंग : महिला	870	ALG2266666	निर्वाचक का नाम : प्रीति पिता का नाम: मंगल गृह संख्या : 210 उम्र : 24 लिंग : महिला

# 871 निर्वाचक का नाम : कलवती कवडे पति का नाम: राहुल गृह संख्या : 210 उम्र : 24 लिंग : महिला	ALG2721660	872 निर्वाचक का नाम : प्रीतम पिता का नाम: मंगल गृह संख्या : 210 उम्र : 22 लिंग : पुरुष	ALG2376408	873 निर्वाचक का नाम : जगदीश पिता का नाम: महिलाल गृह संख्या : 211 उम्र : 68 लिंग : पुरुष	ALG2053825
874 निर्वाचक का नाम : मंगल पिता का नाम: दशरथ गृह संख्या : 211 उम्र : 48 लिंग : पुरुष	JKL0732289	875 निर्वाचक का नाम : कैलाश कुमार पिता का नाम: जगदीश गृह संख्या : 211 उम्र : 43 लिंग : पुरुष	ALG2675791	876 निर्वाचक का नाम : गुन्ता पति का नाम: मंगल गृह संख्या : 212 उम्र : 41 लिंग : महिला	JKL1126879
877 निर्वाचक का नाम : पुरभा पति का नाम: अर्जुन गृह संख्या : 214 उम्र : 66 लिंग : महिला	ALG2231108	878 निर्वाचक का नाम : मेधा पति का नाम: विजय गृह संख्या : 214 उम्र : 49 लिंग : महिला	ALG2050615	879 निर्वाचक का नाम : चंद्रा पति का नाम: दिनेश गृह संख्या : 214 उम्र : 48 लिंग : महिला	JKL1100817
880 निर्वाचक का नाम : सोनम पिता का नाम: दिनेश गृह संख्या : 214 उम्र : 25 लिंग : महिला	ALG2431971	881 निर्वाचक का नाम : रवि पिता का नाम: दिनेश गृह संख्या : 214 उम्र : 23 लिंग : पुरुष	ALG2457554	882 निर्वाचक का नाम : शशि पिता का नाम: दिनेश गृह संख्या : 214 उम्र : 22 लिंग : पुरुष	ALG2457547
883 निर्वाचक का नाम : योगेंद्र सिंह चौहान पिता का नाम: कोमल गृह संख्या : 215 उम्र : 32 लिंग : पुरुष	ALG2262921	884 निर्वाचक का नाम : रोहित कवडे पिता का नाम: बिरजू कवडे गृह संख्या : 215 उम्र : 24 लिंग : पुरुष	ALG2431963	885 निर्वाचक का नाम : कला पति का नाम: मदन गृह संख्या : 216 उम्र : 56 लिंग : महिला	ALG1742873
886 निर्वाचक का नाम : बिरजू कवडे पिता का नाम: महगु कवडे गृह संख्या : 216 उम्र : 47 लिंग : पुरुष	ALG2417798	887 निर्वाचक का नाम : कांता पति का नाम: बिरजू गृह संख्या : 216 उम्र : 41 लिंग : महिला	JKL0734269	888 निर्वाचक का नाम : उमेश पिता का नाम: बल्लू गृह संख्या : 216 उम्र : 38 लिंग : पुरुष	ALG0090001
889 निर्वाचक का नाम : सुखदेव मोहबे पिता का नाम: भीमा मोहबे गृह संख्या : 216 उम्र : 35 लिंग : पुरुष	ALG0989897	890 निर्वाचक का नाम : ज्योति मोहबे पति का नाम: सुखदेव मोहबे गृह संख्या : 216 उम्र : 34 लिंग : महिला	ALG1299536	891 निर्वाचक का नाम : सोनू पिता का नाम: बल्लू गृह संख्या : 216 उम्र : 28 लिंग : पुरुष	ALG2323343
892 निर्वाचक का नाम : राहुल पिता का नाम: बिरजू गृह संख्या : 216 उम्र : 27 लिंग : पुरुष	ALG1743004	893 निर्वाचक का नाम : ज्योति पिता का नाम: मदन गृह संख्या : 216 उम्र : 25 लिंग : महिला	ALG2258028	894 निर्वाचक का नाम : रोहित दुबे पिता का नाम: राजेंद्र प्रसाद दुबे गृह संख्या : 218 उम्र : 45 लिंग : पुरुष	ALG2513828
895 निर्वाचक का नाम : बेला पति का नाम: जगदीश गृह संख्या : 218 उम्र : 43 लिंग : महिला	ALG0879734	896 निर्वाचक का नाम : पूजा दुबे पति का नाम: रोहित दुबे गृह संख्या : 218 उम्र : 40 लिंग : महिला	ALG2513836	897 निर्वाचक का नाम : सोनू पिता का नाम: जगदीश गृह संख्या : 218 उम्र : 28 लिंग : पुरुष	ALG1991256
898 निर्वाचक का नाम : शीतल पति का नाम: सोनू गृह संख्या : 218 उम्र : 27 लिंग : महिला	ALG2323350	899 निर्वाचक का नाम : सालकराम पिता का नाम: धुराडी गृह संख्या : 219 उम्र : 54 लिंग : पुरुष	JKL0731687	900 निर्वाचक का नाम : रमी पति का नाम: सालकराम गृह संख्या : 219 उम्र : 48 लिंग : महिला	ALG2230910

901 निर्वाचक का नाम : लोकेश उडके पिता का नाम: सालकराम उडके गृह संख्या : 219 उम्र : 27 लिंग : पुरुष	ALG2549087 फोटो उपलब्ध	902 निर्वाचक का नाम : ज्योति पिता का नाम: सालिकराम गृह संख्या : 219 उम्र : 24 लिंग : महिला	ALG2502615 फोटो उपलब्ध	903 निर्वाचक का नाम : श्याम पिता का नाम: सुंदरलाल गृह संख्या : 220 उम्र : 56 लिंग : पुरुष	ALG1514348 फोटो उपलब्ध
904 निर्वाचक का नाम : भागरती पति का नाम: श्याम गृह संख्या : 220 उम्र : 52 लिंग : महिला	JKL0912691 फोटो उपलब्ध	905 निर्वाचक का नाम : सुभाष पिता का नाम: श्याम गृह संख्या : 220 उम्र : 35 लिंग : पुरुष	ALG0255349 फोटो उपलब्ध	906 निर्वाचक का नाम : रजनी प्रजापति पति का नाम: सुभाष प्रजापति गृह संख्या : 220 उम्र : 29 लिंग : महिला	ALG2254050 फोटो उपलब्ध
907 निर्वाचक का नाम : सरवन पिता का नाम: मंगल गृह संख्या : 221 उम्र : 51 लिंग : पुरुष	JKL0732073 फोटो उपलब्ध	908 निर्वाचक का नाम : शकुन पति का नाम: सरवन गृह संख्या : 221 उम्र : 46 लिंग : महिला	JKL0732065 फोटो उपलब्ध	909 निर्वाचक का नाम : दिपक हारोडे पिता का नाम: सरवन हारोडे गृह संख्या : 221 उम्र : 26 लिंग : पुरुष	ALG1736396 फोटो उपलब्ध
910 निर्वाचक का नाम : चंद्रकांता पति का नाम: रामदिन गृह संख्या : 222 उम्र : 52 लिंग : महिला	ALG2050599 फोटो उपलब्ध	911 निर्वाचक का नाम : गोविंद पिता का नाम: रामदीन गृह संख्या : 222 उम्र : 37 लिंग : पुरुष	JKL1043827 फोटो उपलब्ध	912 निर्वाचक का नाम : सरिता पति का नाम: गोविन्द गृह संख्या : 222 उम्र : 35 लिंग : महिला	ALG1742907 फोटो उपलब्ध
913 निर्वाचक का नाम : रवि पिता का नाम: रामदिन गृह संख्या : 222 उम्र : 34 लिंग : पुरुष	ALG0484261 फोटो उपलब्ध	914 निर्वाचक का नाम : कमल पिता का नाम: रामदीन गृह संख्या : 222 उम्र : 32 लिंग : पुरुष	ALG0614693 फोटो उपलब्ध	915 निर्वाचक का नाम : रीता अतकरे पति का नाम: रवि अतकरे गृह संख्या : 222 उम्र : 30 लिंग : महिला	ALG2344612 फोटो उपलब्ध
916 निर्वाचक का नाम : चिंधी पति का नाम: दौलत गृह संख्या : 223 उम्र : 55 लिंग : महिला	ALG1514322 फोटो उपलब्ध	917 निर्वाचक का नाम : निलेश पिता का नाम: दौलत गृह संख्या : 223 उम्र : 32 लिंग : पुरुष	ALG0614701 फोटो उपलब्ध	918 निर्वाचक का नाम : प्रमिला पति का नाम: प्रीतम सिंह गृह संख्या : 224 उम्र : 68 लिंग : महिला	ALG1514256 फोटो उपलब्ध
919 निर्वाचक का नाम : अशोक सिंह पिता का नाम: प्रीतम सिंह गृह संख्या : 224 उम्र : 50 लिंग : पुरुष	ALG2230928 फोटो उपलब्ध	920 निर्वाचक का नाम : रणधीर सिंह पिता का नाम: प्रीतम सिंह गृह संख्या : 224 उम्र : 47 लिंग : पुरुष	JKL0201491 फोटो उपलब्ध	921 निर्वाचक का नाम : शर्मिला पति का नाम: अशोक सिंह गृह संख्या : 224 उम्र : 47 लिंग : महिला	ALG1514371 फोटो उपलब्ध
922 निर्वाचक का नाम : मानवेन्द्र सिंह पिता का नाम: अशोक सिंह गृह संख्या : 224 उम्र : 28 लिंग : महिला	ALG1413301 फोटो उपलब्ध	923 निर्वाचक का नाम : विनय पिता का नाम: रणधीर सिंह गृह संख्या : 224 उम्र : 24 लिंग : पुरुष	ALG2254142 फोटो उपलब्ध	924 निर्वाचक का नाम : संयोगिता पिता का नाम: अशोक गृह संख्या : 224 उम्र : 24 लिंग : महिला	ALG2184695 फोटो उपलब्ध
925 निर्वाचक का नाम : कला पति का नाम: दशरथ गृह संख्या : 226 उम्र : 56 लिंग : महिला	ALG2230936 फोटो उपलब्ध	926 निर्वाचक का नाम : संजय पिता का नाम: दशरथ गृह संख्या : 226 उम्र : 47 लिंग : पुरुष	ALG2230944 फोटो उपलब्ध	927 निर्वाचक का नाम : सुशीला पति का नाम: संजय गृह संख्या : 226 उम्र : 41 लिंग : महिला	JKL0912451 फोटो उपलब्ध
928 निर्वाचक का नाम : मनीषा सूर्यवंशी पिता का नाम: जुगलकिशोर सूर्यवंशी गृह संख्या : 230 उम्र : 30 लिंग : महिला	ALG1977925 फोटो उपलब्ध	929 निर्वाचक का नाम : राजू पिता का नाम: दौलत गृह संख्या : 233 उम्र : 40 लिंग : पुरुष	ALG0989517 फोटो उपलब्ध	930 निर्वाचक का नाम : मंगलु पिता का नाम: मुन्ना गृह संख्या : 240 उम्र : 45 लिंग : पुरुष	JKL1126945 फोटो उपलब्ध

931	ALG0879635	निर्वाचक का नाम : गंगा पति का नाम: मंगलू गृह संख्या : 240 उम्र : 37 लिंग : महिला	932	JKL1043926	निर्वाचक का नाम : कमोदी पति का नाम: मुन्ना गृह संख्या : 240 क उम्र : 56 लिंग : महिला	933	ALG2400893	निर्वाचक का नाम : परमानन्द मोहने पिता का नाम: सत्यपाल मोहने गृह संख्या : 243 उम्र : 35 लिंग : पुरुष
934	ALG2401099	निर्वाचक का नाम : सीमा मोहने पति का नाम: परमानंद मोहने गृह संख्या : 243 उम्र : 31 लिंग : महिला	935	ALG2432193	निर्वाचक का नाम : अरुण रहडवे पिता का नाम: झनकलाल रहडवे गृह संख्या : 254 उम्र : 35 लिंग : पुरुष	# 936	ALG2714129	निर्वाचक का नाम : शीभा चौहान पति का नाम: मानवेंद्र सिंह चौहान गृह संख्या : 274 उम्र : 24 लिंग : महिला
937	ALG2481968	निर्वाचक का नाम : राकेश गोरले पिता का नाम: रमेश गोरले गृह संख्या : 301 उम्र : 40 लिंग : पुरुष	938	ALG2469971	निर्वाचक का नाम : सोनू गोरले पति का नाम: राकेश गोरले गृह संख्या : 301 उम्र : 35 लिंग : महिला	939	ALG2323749	निर्वाचक का नाम : सतीश मोहबे पिता का नाम: दशरथ मोहबे गृह संख्या : 305 उम्र : 41 लिंग : पुरुष
940	ALG2323434	निर्वाचक का नाम : हेमलता मोहबे पति का नाम: सतीश मोहबे गृह संख्या : 305 उम्र : 36 लिंग : महिला	941	ALG2323426	निर्वाचक का नाम : पप्पी पति का नाम: रामलाल गृह संख्या : 307 उम्र : 43 लिंग : महिला	942	ALG2596674	निर्वाचक का नाम : अंकित कुमरे पिता का नाम: जगनु कुमरे गृह संख्या : 312 उम्र : 24 लिंग : पुरुष
943	NMU4133161	निर्वाचक का नाम : हरिओम सूर्यवंशी पिता का नाम: भागचंद सूर्यवंशी गृह संख्या : 316 उम्र : 50 लिंग : पुरुष	944	NMU4133237	निर्वाचक का नाम : ललीता सूर्यवंशी पति का नाम: हरिओम सूर्यवंशी गृह संख्या : 316 उम्र : 39 लिंग : महिला	945	ALG2643450	निर्वाचक का नाम : वासुदेव अतुलकर पिता का नाम: विनय अतुलकर गृह संख्या : 341 उम्र : 49 लिंग : पुरुष
946	ALG2392272	निर्वाचक का नाम : सीमा कवडे पति का नाम: सोनू कवडे गृह संख्या : 694 उम्र : 28 लिंग : महिला	947	JKL1127075	निर्वाचक का नाम : रेखा पति का नाम: इन्दौरसिंग गृह संख्या : 16 उम्र : 46 लिंग : महिला	948	JKL1126804	निर्वाचक का नाम : विजय नागले पिता का नाम: सुखदास गृह संख्या : 75 उम्र : 40 लिंग : पुरुष
949	JKL1126994	निर्वाचक का नाम : दीपक पिता का नाम: प्रतापसिंह गृह संख्या : 3/2 उम्र : 39 लिंग : पुरुष	950	JKL1126978	निर्वाचक का नाम : रामकिशोर पिता का नाम: लीलाधर गृह संख्या : 10 उम्र : 39 लिंग : पुरुष	951	JKL1126796	निर्वाचक का नाम : गौरीशंकर अतुलकर पिता का नाम: गुलाबराव अतुलकर गृह संख्या : 68/2 उम्र : 39 लिंग : पुरुष
952	JKL1127083	निर्वाचक का नाम : जितेन्द्रसिंह पिता का नाम: नुतनसिंह गृह संख्या : 89 उम्र : 38 लिंग : पुरुष	953	JKL1127034	निर्वाचक का नाम : जितेंद्र प्रमाले पिता का नाम: दीनानाथ प्रमाले गृह संख्या : 25 उम्र : 38 लिंग : पुरुष	954	JKL1126820	निर्वाचक का नाम : जितेन्द्र हारोड़े पिता का नाम: राजाराम हारोड़े गृह संख्या : 8 उम्र : 38 लिंग : पुरुष
# 955	JKL1127026	निर्वाचक का नाम : रवि कुमार मालविया पिता का नाम: नाथुराम गृह संख्या : 40 उम्र : 38 लिंग : पुरुष	956	ALG2637361	निर्वाचक का नाम : हर्षा अन्य: विनय अतुलकर गृह संख्या : बल्लाचाल उम्र : 22 लिंग : महिला	957	ALG2609477	निर्वाचक का नाम : विनय अतुलकर पिता का नाम: वासुदेव अतुलकर अतुलकर गृह संख्या : बाल्लचल अमला उम्र : 21 लिंग : पुरुष
958	ALG0614404	निर्वाचक का नाम : संजय गड़ेकर पिता का नाम: यशवंत गृह संख्या : हाऊस नं.- 01, संजय गड़ेकर उम्र : 32 लिंग : पुरुष	959	ALG2594026	निर्वाचक का नाम : मनिषा पति का नाम: संजय गड़ेकर गृह संख्या : हाऊस नं.- 01, संजय गड़ेकर उम्र : 29 लिंग : महिला	960	ALG2595445	निर्वाचक का नाम : अवधेश सिंह चौहान पिता का नाम: रणधीर सिंह गृह संख्या : हाऊस नं 304 उम्र : 21 लिंग : पुरुष

विधान सभा क्षेत्र की संख्या व नाम : 130-आमला  
अनुभाग की संख्या व नाम : 1-प.ह.न.-8 ससाबड

<p>961</p> <p>JKL1365162</p> <p>निर्वाचक का नाम : लखन पिता का नाम: सुमरन गृह संख्या : 100/1 उम्र : 61 लिंग : पुरुष</p> <p>फोटो उपलब्ध</p>	<p>962</p> <p>JKL0734251</p> <p>निर्वाचक का नाम : कमलेश पिता का नाम: भाखन गृह संख्या : 44 उम्र : 45 लिंग : पुरुष</p> <p>फोटो उपलब्ध</p>	<p>963</p> <p>ALG1608843</p> <p>निर्वाचक का नाम : सुधीर सिंह राठौड़ पिता का नाम: दीपक गृह संख्या : वार्ड नं 01 निअर राम मंदिर सासाबाद उम्र : 27 लिंग : पुरुष</p> <p>फोटो उपलब्ध</p>
---	---	---

964	1	ALG2724516	निर्वाचक का नाम : अर्पिता पाटील पिता का नाम: ओमप्रकाश पाटील गृह संख्या : 67 उम्र : 21 लिंग : पुरुष	फोटो उपलब्ध	965	1	ALG2725000	निर्वाचक का नाम : रोशनी बेडरे पति का नाम: जितेंद्र बेडरे गृह संख्या : 120 उम्र : 32 लिंग : महिला	फोटो उपलब्ध	966	1	ALG2726701	निर्वाचक का नाम : रूपाली चौहान पति का नाम: राकेश चौहान गृह संख्या : 57 उम्र : 25 लिंग : महिला	फोटो उपलब्ध
967	1	ALG2727808	निर्वाचक का नाम : अर्पिता सिसोदिया पिता का नाम: इंदौरसिंह सिसोदिया गृह संख्या : 36 उम्र : 19 लिंग : महिला	फोटो उपलब्ध	968	1	ALG2731362	निर्वाचक का नाम : प्रज्ञा बेडरे पिता का नाम: रामदास बेडरे गृह संख्या : 112 उम्र : 26 लिंग : महिला	फोटो उपलब्ध	969	1	ALG2731719	निर्वाचक का नाम : नीरज कुमार बारपेटे पिता का नाम: संतोष बारपेटे गृह संख्या : 310 उम्र : 18 लिंग : पुरुष	फोटो उपलब्ध
#1 970	1	ALG2731586	निर्वाचक का नाम : राजकुमारी सूर्यवंशी पति का नाम: ब्रजेंद्र सूर्यवंशी गृह संख्या : 205 उम्र : 30 लिंग : महिला	फोटो उपलब्ध	971	1	ALG2731784	निर्वाचक का नाम : नवीन बारपेटे पिता का नाम: संतोष बारपेटे गृह संख्या : 310 उम्र : 20 लिंग : पुरुष	फोटो उपलब्ध	972	1	ALG2733962	निर्वाचक का नाम : प्रतिक कुमार टिकारे पिता का नाम: विनोदकुमार टिकारे गृह संख्या : 56 उम्र : 21 लिंग : पुरुष	फोटो उपलब्ध
973	1	ALG2733970	निर्वाचक का नाम : प्रेरणा टिकारे पिता का नाम: विनोद कुमार टिकारे गृह संख्या : 56 उम्र : 23 लिंग : महिला	फोटो उपलब्ध	974	1	ALG2736221	निर्वाचक का नाम : दिव्या देवडे पिता का नाम: गुलज़ारसिंह देवडे गृह संख्या : सासाबाद उम्र : 18 लिंग : महिला	फोटो उपलब्ध	975	1	ALG2737740	निर्वाचक का नाम : लकी नरवारे पिता का नाम: गणेश गृह संख्या : 8 उम्र : 19 लिंग : पुरुष	फोटो उपलब्ध
976	1	ALG2738508	निर्वाचक का नाम : देविका चौहान पिता का नाम: अनिल नाथ चौहान गृह संख्या : 00 उम्र : 18 लिंग : महिला	फोटो उपलब्ध	977	1	ALG2738706	निर्वाचक का नाम : अवधेश सूर्यवंशी पिता का नाम: राजेश सूर्यवंशी गृह संख्या : 00 उम्र : 18 लिंग : पुरुष	फोटो उपलब्ध	978	1	ALG2738722	निर्वाचक का नाम : संदीप सूर्यवंशी पिता का नाम: गणेश सूर्यवंशी गृह संख्या : 202 उम्र : 18 लिंग : पुरुष	फोटो उपलब्ध
979	1	ALG2738821	निर्वाचक का नाम : आदर्श सिंह सिसोदिया पिता का नाम: महेश सिंह सिसोदिया गृह संख्या : 199 उम्र : 18 लिंग : पुरुष	फोटो उपलब्ध	980	1	ALG2739043	निर्वाचक का नाम : रितु पिता का नाम: योगेश गृह संख्या : 55 उम्र : 19 लिंग : महिला	फोटो उपलब्ध	981	1	ALG2739175	निर्वाचक का नाम : रोशनी बेडरे पति का नाम: जितेंद्र बेडरे गृह संख्या : 78 उम्र : 32 लिंग : महिला	फोटो उपलब्ध

## निर्वाचकों का विवरण :

## A) मतदाताओं की संख्या :

	नामावली का प्रकार	निर्वाचक नामावली की पहचान :	मतदाताओं की संख्या :				
			पुरुष	महिला	तृतीय लिंग	कुल	
I	मूल	मूल नामावली	विशेष गहन पुनरीक्षण 2026 की मूल नामावली एवं समस्त अनुपूरकों को एकीकृत कर	490	473	0	963
II	घटक I - परिवर्धन सूची	पूरक 1	विशेष गहन पुनरीक्षण - 2026	8	10	0	18
III	घटक II - विलोपन सूची	पूरक 1	विशेष गहन पुनरीक्षण - 2026	0	0	0	0
IV	लिंग में संशोधन के कारण अंतर			0	0	0	0
पुनरीक्षण के बाद इस नामावली में शुद्ध निर्वाचक (I+II-III+IV)				498	483	0	981

## B) संशोधनों की संख्या :

नामावली का प्रकार	निर्वाचक नामावली की पहचान :	संशोधनों की संख्या :
पूरक 1	विशेष गहन पुनरीक्षण - 2026	19

निर्वाचक रजिस्ट्रीकरण अधिकारी द्वारा जारी

E-मृत्यु, S-स्थानांतरित, R-दोहरी प्रविष्टि, M-लापता, Q-अहर्ता नहीं