

निर्वाचक नामावली 2026 S12 मध्य प्रदेश

विधान सभा क्षेत्र की संख्या, नाम व आरक्षण स्थिति : 130 - आमला (अ.जा.)		भाग संख्या : : 159																																			
संसदीय निर्वाचन क्षेत्र की संख्या, नाम व आरक्षण स्थिति, जिसमें विधान सभा निर्वाचन क्षेत्र स्थित है : 29 - बैतूल (अ.ज.जा.)																																					
1. पुनरीक्षण का विवरण																																					
पुनरीक्षण का वर्ष :	2026	निर्वाचक नामावली की पहचान :																																			
अर्हता तिथि :	01-01-2026	विशेष गहन पुनरीक्षण 2026 की मूल नामावली एवं समस्त अनुपूरकों को एकीकृत कर																																			
पुनरीक्षण का स्वरूप :	विशेष गहन पुनरीक्षण 2026																																				
प्रकाशन की तिथि :	21-02-2026																																				
2. भाग व मतदान क्षेत्र का विवरण :																																					
भाग में आने वाले अनुभागों की संख्या और नाम :																																					
1-प्र ह न 13 नांदपुर		<table style="width: 100%; border-collapse: collapse;"> <tr> <td style="width: 60%;">मुख्य शहर / मुख्य ग्राम</td> <td style="width: 20%;">: नांदपुर</td> <td colspan="2"></td> </tr> <tr> <td>वार्ड</td> <td>:</td> <td colspan="2"></td> </tr> <tr> <td>पोस्ट ऑफिस</td> <td>: रमली शाखा डाकघर</td> <td colspan="2"></td> </tr> <tr> <td>पुलिस थाना</td> <td>: आमला</td> <td colspan="2"></td> </tr> <tr> <td>स्थानीय संस्था</td> <td>: नांदपुर</td> <td colspan="2"></td> </tr> <tr> <td>ब्लॉक</td> <td>: आमला</td> <td colspan="2"></td> </tr> <tr> <td>जिला</td> <td>: बैतूल</td> <td colspan="2"></td> </tr> <tr> <td>पिन कोड</td> <td>: 460551</td> <td colspan="2"></td> </tr> </table>				मुख्य शहर / मुख्य ग्राम	: नांदपुर			वार्ड	:			पोस्ट ऑफिस	: रमली शाखा डाकघर			पुलिस थाना	: आमला			स्थानीय संस्था	: नांदपुर			ब्लॉक	: आमला			जिला	: बैतूल			पिन कोड	: 460551		
मुख्य शहर / मुख्य ग्राम	: नांदपुर																																				
वार्ड	:																																				
पोस्ट ऑफिस	: रमली शाखा डाकघर																																				
पुलिस थाना	: आमला																																				
स्थानीय संस्था	: नांदपुर																																				
ब्लॉक	: आमला																																				
जिला	: बैतूल																																				
पिन कोड	: 460551																																				
3. मतदान केंद्र का विवरण																																					
मतदान केंद्र की संख्या व नाम :		मतदान केन्द्र की विशेष हैसियत (पुरुष/महिला/सामान्य) :		सामान्य																																	
159 - नांदपुर		इस मतदान क्षेत्र के सहायक (ऑक्जिलियरी) मतदान केन्द्रों की संख्या :		0																																	
मतदान केंद्र का भवन व पता :																																					
शासकीय बालक प्राथमिक शाला नांदपुर, नांदपुर																																					
4. मतदाताओं की संख्या :																																					
आरंभिक क्रम	अंतिम क्रम	मतदाताओं की संख्या																																			
संख्या	संख्या	पुरुष	महिला	तृतीय लिंग	कुल																																
1	668	336	332	0	668																																

निर्वाचक रजिस्ट्रीकरण अधिकारी द्वारा जारी

Nazri Naksha

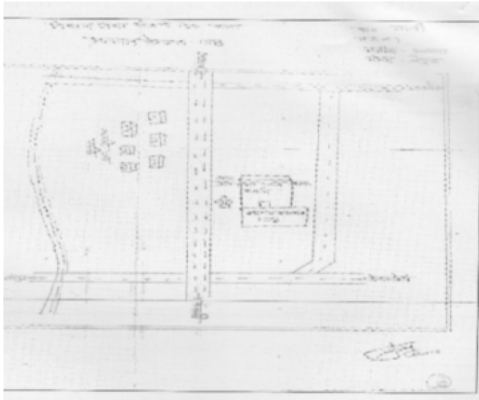

Google Map View



Polling Station Building Front View



मतदान केंद्र के सामने का फ़ोटो



Cad View

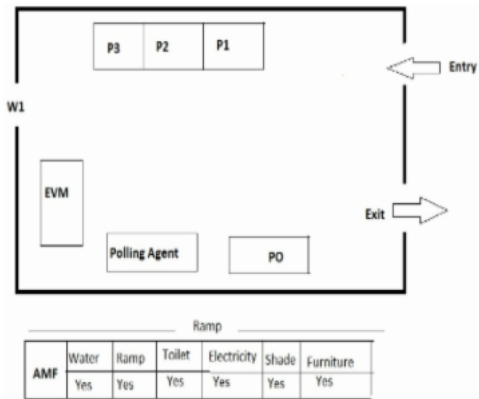

Key MAP View

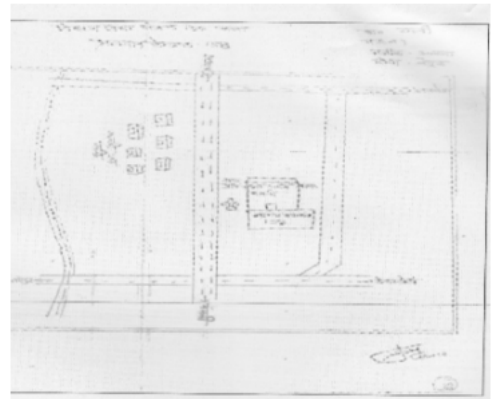

1	ALG2501575	निर्वाचक का नाम : आशा बामने पति का नाम: जितेश गृह संख्या : 10 उम्र : 26 लिंग : महिला	2	ALG2458677	निर्वाचक का नाम : रोहित पिता का नाम: राजेंद्र गृह संख्या : 14/5 उम्र : 21 लिंग : पुरुष	3	ALG2458701	निर्वाचक का नाम : हिमांशु बागियर पिता का नाम: राजेंद्र बागियर गृह संख्या : 14/8 उम्र : 21 लिंग : पुरुष
# 4	JKL0792747	निर्वाचक का नाम : सरिता रहडवे पति का नाम: राजेश गृह संख्या : 29 उम्र : 46 लिंग : महिला	5	ALG2265817	निर्वाचक का नाम : प्रीति राठौड़ पति का नाम: विनोद राठौड़ गृह संख्या : 84 उम्र : 34 लिंग : महिला	6	ALG2093557	निर्वाचक का नाम : रामकली पति का नाम: उदेलाल गृह संख्या : 128 उम्र : 83 लिंग : महिला
7	ALG1555994	निर्वाचक का नाम : भीमराव पिता का नाम: उदेलाल गृह संख्या : 128 उम्र : 50 लिंग : पुरुष	8	ALG0167650	निर्वाचक का नाम : भगवती पति का नाम: भीमराव गृह संख्या : 128 उम्र : 50 लिंग : महिला	9	ALG1364900	निर्वाचक का नाम : मोहन पिता का नाम: भीमराव गृह संख्या : 128 उम्र : 29 लिंग : पुरुष
10	ALG2563146	निर्वाचक का नाम : रिंकी मानकर पति का नाम: मोहन मानकर गृह संख्या : 128 उम्र : 29 लिंग : महिला	11	ALG2507978	निर्वाचक का नाम : छाया राम मानकर पिता का नाम: भीमराव गृह संख्या : 128 उम्र : 25 लिंग : पुरुष	12	ALG2501666	निर्वाचक का नाम : सोनम पति का नाम: जितेंद्र गृह संख्या : 128/1 उम्र : 30 लिंग : महिला
13	ALG1555366	निर्वाचक का नाम : नान्ही पति का नाम: छोटेलाल गृह संख्या : 129 उम्र : 78 लिंग : महिला	14	ALG0095265	निर्वाचक का नाम : प्रमिला मानकर पति का नाम: प्रहलाद मानकर गृह संख्या : 129 उम्र : 47 लिंग : महिला	15	JKL0747527	निर्वाचक का नाम : प्रहलाद पिता का नाम: छो टेलाल गृह संख्या : 129 उम्र : 46 लिंग : पुरुष
16	ALG0511162	निर्वाचक का नाम : मुन्ना पवार पिता का नाम: सुमरन गृह संख्या : 130 उम्र : 61 लिंग : पुरुष	17	JKL1043108	निर्वाचक का नाम : संगीता पति का नाम: मुन्ना गृह संख्या : 130 उम्र : 49 लिंग : महिला	18	ALG2637130	निर्वाचक का नाम : सचिन पिता का नाम: मुन्ना गृह संख्या : 130 उम्र : 21 लिंग : पुरुष
19	ALG2093565	निर्वाचक का नाम : टेमरू पिता का नाम: भोला गृह संख्या : 131 उम्र : 76 लिंग : पुरुष	20	JKL1103662	निर्वाचक का नाम : मीरा पति का नाम: टेमरू गृह संख्या : 131 उम्र : 68 लिंग : महिला	21	ALG2231017	निर्वाचक का नाम : सुदामा पिता का नाम: टेमरू गृह संख्या : 131 उम्र : 47 लिंग : पुरुष
22	JKL0793513	निर्वाचक का नाम : ललिता पति का नाम: सुदामा गृह संख्या : 131 उम्र : 43 लिंग : महिला	23	ALG2676906	निर्वाचक का नाम : शुभम पिता का नाम: सुदामा गृह संख्या : 131 उम्र : 25 लिंग : पुरुष	24	ALG2163467	निर्वाचक का नाम : सुक्कू पिता का नाम: भोपत गृह संख्या : 132 उम्र : 53 लिंग : पुरुष
25	ALG0842328	निर्वाचक का नाम : शिवकांती पति का नाम: सुक्कू गृह संख्या : 132 उम्र : 47 लिंग : महिला	26	ALG0167874	निर्वाचक का नाम : सोनू पिता का नाम: सुक्कू गृह संख्या : 132 उम्र : 35 लिंग : पुरुष	27	ALG2346633	निर्वाचक का नाम : पूजा पति का नाम: सोनू गृह संख्या : 132 उम्र : 27 लिंग : महिला
28	ALG2256048	निर्वाचक का नाम : निकिल कुमार पिता का नाम: राजेश गृह संख्या : 132 उम्र : 24 लिंग : पुरुष	29	JKL0792739	निर्वाचक का नाम : राजेश रहडवे पिता का नाम: बिरजा रहडवे गृह संख्या : 133 उम्र : 46 लिंग : पुरुष	30	ALG2681070	निर्वाचक का नाम : स्नेहा रहडवे पिता का नाम: राजेश गृह संख्या : 133 उम्र : 20 लिंग : महिला

31	ALG1556034	निर्वाचक का नाम : सावली पति का नाम: दयाराम गृह संख्या : 134/1 उम्र : 68 लिंग : महिला	32	ALG0880179	निर्वाचक का नाम : अशोक कुमार रहड़वे पिता का नाम: दयाराम रहड़वे गृह संख्या : 134/1 उम्र : 49 लिंग : पुरुष	# 33	JKL1042860	निर्वाचक का नाम : विनोद पिता का नाम: दयाराम गृह संख्या : 134/1 उम्र : 39 लिंग : पुरुष
# 34	ALG0880161	निर्वाचक का नाम : हीरा रहड़वे पति का नाम: अशोक कुमार रहड़वे गृह संख्या : 134/1 उम्र : 37 लिंग : महिला	35	ALG1886118	निर्वाचक का नाम : वर्षा पति का नाम: विनोद गृह संख्या : 134/1 उम्र : 28 लिंग : महिला	36	ALG2714004	निर्वाचक का नाम : गरिमा रहड़वे पिता का नाम: अशोक रहड़वे गृह संख्या : 134/1 उम्र : 19 लिंग : महिला
37	ALG2163459	निर्वाचक का नाम : मिश्री पिता का नाम: कसदन गृह संख्या : 134/2 उम्र : 73 लिंग : पुरुष	38	ALG1555549	निर्वाचक का नाम : चिन्ही पति का नाम: मिश्री गृह संख्या : 134/2 उम्र : 68 लिंग : महिला	39	JKL0745760	निर्वाचक का नाम : मोहनलाल पिता का नाम: मिश्रीलाल गृह संख्या : 134/2 उम्र : 43 लिंग : पुरुष
40	ALG0997536	निर्वाचक का नाम : सरिता पति का नाम: मोहनलाल गृह संख्या : 134/2 उम्र : 43 लिंग : महिला	41	ALG1556067	निर्वाचक का नाम : कमलेश पिता का नाम: मंकर गृह संख्या : 135 उम्र : 50 लिंग : पुरुष	42	ALG1555697	निर्वाचक का नाम : सुमन पति का नाम: कमलेश गृह संख्या : 135 उम्र : 50 लिंग : महिला
43	ALG1556125	निर्वाचक का नाम : संतोष पिता का नाम: मंकर गृह संख्या : 135 उम्र : 47 लिंग : पुरुष	44	JKL1042803	निर्वाचक का नाम : छाया पति का नाम: संतोष गृह संख्या : 135 उम्र : 43 लिंग : महिला	45	ALG0997544	निर्वाचक का नाम : अनिल पिता का नाम: कमलेश गृह संख्या : 135 उम्र : 37 लिंग : पुरुष
46	ALG0842583	निर्वाचक का नाम : सरिता मानकर पति का नाम: वीरेंद्र मानकर गृह संख्या : 135 उम्र : 35 लिंग : महिला	47	ALG2519866	निर्वाचक का नाम : रेश्मा रहड़वे पति का नाम: अनिल रहड़वे गृह संख्या : 135 उम्र : 29 लिंग : महिला	48	ALG2689834	निर्वाचक का नाम : प्रीति रहड़वे पिता का नाम: संतोष गृह संख्या : 135 उम्र : 19 लिंग : महिला
49	ALG1556182	निर्वाचक का नाम : मदन पिता का नाम: नानक गृह संख्या : 135/1 उम्र : 68 लिंग : पुरुष	50	ALG1555929	निर्वाचक का नाम : लीला पति का नाम: मदन गृह संख्या : 135/1 उम्र : 66 लिंग : महिला	51	JKL1110261	निर्वाचक का नाम : रामप्रसाद पिता का नाम: मदन गृह संख्या : 135/1 उम्र : 43 लिंग : पुरुष
52	ALG0095307	निर्वाचक का नाम : संदीप रहड़वे पिता का नाम: मदन गृह संख्या : 135/1 उम्र : 39 लिंग : पुरुष	53	ALG00997551	निर्वाचक का नाम : सीमा पति का नाम: रामप्रसाद गृह संख्या : 135/1 उम्र : 38 लिंग : महिला	54	ALG0095323	निर्वाचक का नाम : सुनिल पिता का नाम: मदन गृह संख्या : 135/1 उम्र : 37 लिंग : पुरुष
55	ALG1757376	निर्वाचक का नाम : रीना पति का नाम: संदीप गृह संख्या : 135/1 उम्र : 35 लिंग : महिला	56	ALG1556307	निर्वाचक का नाम : जगदीश रहड़वे पिता का नाम: श्रवण गृह संख्या : 136 उम्र : 62 लिंग : पुरुष	57	ALG1555804	निर्वाचक का नाम : मालती पति का नाम: जगदीश गृह संख्या : 136 उम्र : 56 लिंग : महिला
58	ALG0842351	निर्वाचक का नाम : शेखर पिता का नाम: जगदीश गृह संख्या : 136 उम्र : 38 लिंग : पुरुष	59	ALG0095331	निर्वाचक का नाम : जितेंद्र पिता का नाम: जगदीश गृह संख्या : 136 उम्र : 37 लिंग : पुरुष	60	ALG2203636	निर्वाचक का नाम : पूजा पति का नाम: शेखर गृह संख्या : 136 उम्र : 32 लिंग : महिला

61	JKL0745984	निर्वाचक का नाम : लखन कसदन पिता का नाम: कसदन गृह संख्या : 137 उम्र : 80 लिंग : पुरुष	फोटो उपलब्ध	62	ALG0340794	निर्वाचक का नाम : सुशीला बाई पति का नाम: लखन गृह संख्या : 137 उम्र : 71 लिंग : महिला	फोटो उपलब्ध	63	ALG0880187	निर्वाचक का नाम : दुर्गा प्रसाद रहड्वे पिता का नाम: लखनलाल गृह संख्या : 137 उम्र : 53 लिंग : पुरुष	फोटो उपलब्ध
64	ALG2163434	निर्वाचक का नाम : हरिप्रसाद पिता का नाम: लखन गृह संख्या : 137 उम्र : 52 लिंग : पुरुष	फोटो उपलब्ध	65	JKL1042902	निर्वाचक का नाम : सुनिता पति का नाम: हरिप्रसाद गृह संख्या : 137 उम्र : 46 लिंग : महिला	फोटो उपलब्ध	66	ALG1364892	निर्वाचक का नाम : ज्योति रहड्वे पति का नाम: दुर्गा प्रसाद रहड्वे गृह संख्या : 137 उम्र : 39 लिंग : महिला	फोटो उपलब्ध
67	ALG2307239	निर्वाचक का नाम : रुपेश पिता का नाम: हरिप्रसाद गृह संख्या : 137 उम्र : 23 लिंग : पुरुष	फोटो उपलब्ध	68	ALG1555150	निर्वाचक का नाम : मुन्ना पिता का नाम: सुमरन गृह संख्या : 138/2 उम्र : 58 लिंग : पुरुष	फोटो उपलब्ध	69	ALG2163384	निर्वाचक का नाम : प्रेमलता पति का नाम: मुन्नालाल गृह संख्या : 138/2 उम्र : 55 लिंग : महिला	फोटो उपलब्ध
70	ALG1556133	निर्वाचक का नाम : गंगाप्रसाद पिता का नाम: सुमरन गृह संख्या : 138/2 उम्र : 53 लिंग : पुरुष	फोटो उपलब्ध	71	ALG1555879	निर्वाचक का नाम : सम्पत्ति पति का नाम: गंगाप्रसाद गृह संख्या : 138/2 उम्र : 48 लिंग : महिला	फोटो उपलब्ध	72	ALG0997577	निर्वाचक का नाम : लक्ष्मीनारायण पिता का नाम: मुन्नालाल गृह संख्या : 138/2 उम्र : 40 लिंग : पुरुष	फोटो उपलब्ध
73	ALG0755363	निर्वाचक का नाम : अजय पिता का नाम: मुन्नालाल गृह संख्या : 138/2 उम्र : 32 लिंग : पुरुष	फोटो उपलब्ध	74	ALG2203651	निर्वाचक का नाम : माधुरी पति का नाम: लक्ष्मीनारायण गृह संख्या : 138/2 उम्र : 28 लिंग : महिला	फोटो उपलब्ध	75	ALG1783745	निर्वाचक का नाम : पंकज पिता का नाम: गंगाप्रसाद गृह संख्या : 138/2 उम्र : 27 लिंग : पुरुष	फोटो उपलब्ध
76	ALG2115400	निर्वाचक का नाम : अमित पिता का नाम: गंगाप्रसाद गृह संख्या : 138/2 उम्र : 26 लिंग : पुरुष	फोटो उपलब्ध	77	ALG1556000	निर्वाचक का नाम : दीनानाथ पिता का नाम: नानक गृह संख्या : 139 उम्र : 60 लिंग : पुरुष	फोटो उपलब्ध	78	ALG0997585	निर्वाचक का नाम : कांती पति का नाम: दीनानाथ गृह संख्या : 139 उम्र : 58 लिंग : महिला	फोटो उपलब्ध
79	ALG0997593	निर्वाचक का नाम : कृष्णा पटवारी पिता का नाम: दीनानाथ गृह संख्या : 139 उम्र : 37 लिंग : पुरुष	फोटो उपलब्ध	80	ALG0997601	निर्वाचक का नाम : सोनू पटवारी पिता का नाम: दीनानाथ गृह संख्या : 139 उम्र : 33 लिंग : पुरुष	फोटो उपलब्ध	81	ALG2354595	निर्वाचक का नाम : सुबनिता पटवारी पति का नाम: कृष्णा पटवारी गृह संख्या : 139 उम्र : 28 लिंग : महिला	फोटो उपलब्ध
82	ALG2575611	निर्वाचक का नाम : द्वारका पटवारी पति का नाम: सोनू गृह संख्या : 139 उम्र : 26 लिंग : महिला	फोटो उपलब्ध	83	ALG1555184	निर्वाचक का नाम : दिनदयाल पिता का नाम: लक्ष्मण गृह संख्या : 140 उम्र : 60 लिंग : पुरुष	फोटो उपलब्ध	84	ALG1555937	निर्वाचक का नाम : अंजिरा रहड्वे पति का नाम: दीनदयाल रहड्वे गृह संख्या : 140 उम्र : 58 लिंग : महिला	फोटो उपलब्ध
85	ALG1555218	निर्वाचक का नाम : सुशीला रहड्वे पति का नाम: झीगरया रहड्वे गृह संख्या : 140 उम्र : 56 लिंग : महिला	फोटो उपलब्ध	86	ALG1555986	निर्वाचक का नाम : झीगरया रहड्वे पिता का नाम: लक्ष्मण गृह संख्या : 140 उम्र : 54 लिंग : पुरुष	फोटो उपलब्ध	87	ALG1556224	निर्वाचक का नाम : गनबा पिता का नाम: लक्ष्मण गृह संख्या : 140 उम्र : 53 लिंग : पुरुष	फोटो उपलब्ध
88	JKL0791749	निर्वाचक का नाम : रूखमणि पति का नाम: गनबा गृह संख्या : 140 उम्र : 49 लिंग : महिला	फोटो उपलब्ध	89	ALG0095364	निर्वाचक का नाम : मुकेश पिता का नाम: दीनदयाल गृह संख्या : 140 उम्र : 41 लिंग : पुरुष	फोटो उपलब्ध	90	ALG0997619	निर्वाचक का नाम : अनिल रहड्वे पिता का नाम: दीनदयाल रहड्वे गृह संख्या : 140 उम्र : 38 लिंग : पुरुष	फोटो उपलब्ध

91	ALG1073006	निर्वाचक का नाम : सुनील कुमार पिता का नाम: दीनदयाल गृह संख्या : 140 उम्र : 34 लिंग : पुरुष	92	ALG0755371	निर्वाचक का नाम : कृष्णा पिता का नाम: झींगराय गृह संख्या : 140 उम्र : 33 लिंग : पुरुष	93	ALG2256097	निर्वाचक का नाम : प्रमोद रहडवे पिता का नाम: गन्बा रहडवे गृह संख्या : 140 उम्र : 27 लिंग : पुरुष
94	ALG2425429	निर्वाचक का नाम : प्रवीण पिता का नाम: गनबा गृह संख्या : 140 उम्र : 27 लिंग : पुरुष	95	ALG2659233	निर्वाचक का नाम : दुर्गेश रहडवे पिता का नाम: गनबा गृह संख्या : 140 उम्र : 23 लिंग : पुरुष	96	JKL0791475	निर्वाचक का नाम : साहेबलाल पिता का नाम: बोन्दरू गृह संख्या : 141 उम्र : 56 लिंग : पुरुष
97	JKL0792101	निर्वाचक का नाम : हरेसिंग पिता का नाम: बोन्दरू गृह संख्या : 141 उम्र : 50 लिंग : पुरुष	98	JKL0791731	निर्वाचक का नाम : रामकली पति का नाम: साहेबलाल गृह संख्या : 141 उम्र : 49 लिंग : महिला	99	JKL0792010	निर्वाचक का नाम : कमला पति का नाम: हरेसिंग गृह संख्या : 141 उम्र : 41 लिंग : महिला
100	ALG0997627	निर्वाचक का नाम : संतोष पिता का नाम: मुन्नालाल गृह संख्या : 141 उम्र : 37 लिंग : पुरुष	101	ALG0663765	निर्वाचक का नाम : ललिता पति का नाम: संतोष गृह संख्या : 141 उम्र : 37 लिंग : महिला	102	ALG2287589	निर्वाचक का नाम : अकलेश पिता का नाम: हरेसिंग गृह संख्या : 141 उम्र : 23 लिंग : पुरुष
103	ALG2093359	निर्वाचक का नाम : मला पति का नाम: मनीराम गृह संख्या : 146 उम्र : 76 लिंग : महिला	104	JKL1110188	निर्वाचक का नाम : ललिता रहडवे पति का नाम: दिनेश गृह संख्या : 146 उम्र : 52 लिंग : महिला	105	JKL1361930	निर्वाचक का नाम : दिनेश रहडवे पिता का नाम: मनीराम गृह संख्या : 146 उम्र : 51 लिंग : पुरुष
106	ALG2565091	निर्वाचक का नाम : संध्या पिता का नाम: दिनेश रहडवे गृह संख्या : 146 उम्र : 26 लिंग : महिला	107	ALG2458644	निर्वाचक का नाम : राम पिता का नाम: गोकुल गृह संख्या : 147/1 उम्र : 21 लिंग : पुरुष	108	ALG2458438	निर्वाचक का नाम : राहुल नागले पिता का नाम: कमल नागले गृह संख्या : 147/2 उम्र : 21 लिंग : पुरुष
109	ALG1555267	निर्वाचक का नाम : शेरू पिता का नाम: गोण्डू गृह संख्या : 149 उम्र : 73 लिंग : पुरुष	110	ALG2093375	निर्वाचक का नाम : सुगा पति का नाम: शेरू गृह संख्या : 149 उम्र : 68 लिंग : महिला	111	JKL0793083	निर्वाचक का नाम : घनश्याम पिता का नाम: शेरू गृह संख्या : 149 उम्र : 46 लिंग : पुरुष
112	JKL0792986	निर्वाचक का नाम : शिवपाल पिता का नाम: शेरू गृह संख्या : 149 उम्र : 43 लिंग : पुरुष	113	JKL0793463	निर्वाचक का नाम : विजयकुमार पिता का नाम: शेरू गृह संख्या : 149 उम्र : 42 लिंग : पुरुष	114	JKL0793125	निर्वाचक का नाम : छाया पति का नाम: घनश्याम गृह संख्या : 149 उम्र : 40 लिंग : महिला
115	ALG0997635	निर्वाचक का नाम : बिंता आसोले पति का नाम: शिवपाल गृह संख्या : 149 उम्र : 37 लिंग : महिला	116	ALG1237924	निर्वाचक का नाम : सरस्वती पति का नाम: विजय कुमार गृह संख्या : 149 उम्र : 33 लिंग : महिला	117	ALG2506301	निर्वाचक का नाम : मनमोहन पिता का नाम: घनश्याम गृह संख्या : 149 उम्र : 21 लिंग : पुरुष
118	ALG1555648	निर्वाचक का नाम : हरिओम पिता का नाम: सुबेदार गृह संख्या : 150 उम्र : 68 लिंग : पुरुष	119	ALG1556281	निर्वाचक का नाम : विमला पति का नाम: हरिओम गृह संख्या : 150 उम्र : 66 लिंग : महिला	120	JKL0790659	निर्वाचक का नाम : लक्ष्मी पुंडे पुंडे पति का नाम: संतोष गृह संख्या : 150 उम्र : 45 लिंग : महिला

121	JKL0745745	निर्वाचक का नाम : सतीश कुमार पुंडे पिता का नाम: हरिओम पुंडे गृह संख्या : 150 उम्र : 44 लिंग : पुरुष	फोटो उपलब्ध	122	JKL0790667	निर्वाचक का नाम : संतोष पुंडे पिता का नाम: हरिओम पुंडे गृह संख्या : 150 उम्र : 43 लिंग : पुरुष	फोटो उपलब्ध	123	JKL1043124	निर्वाचक का नाम : हरिश पिता का नाम: हरिओम गृह संख्या : 150 उम्र : 43 लिंग : पुरुष	फोटो उपलब्ध
124	ALG0317842	निर्वाचक का नाम : अम्बिका पुंडे पति का नाम: सतीश पुंडे गृह संख्या : 150 उम्र : 39 लिंग : महिला	फोटो उपलब्ध	125	ALG0755389	निर्वाचक का नाम : दीपा पति का नाम: हरीश गृह संख्या : 150 उम्र : 36 लिंग : महिला	फोटो उपलब्ध	126	ALG2272227	निर्वाचक का नाम : रोशनी पुंडे पिता का नाम: संतोष गृह संख्या : 150 उम्र : 23 लिंग : महिला	फोटो उपलब्ध
127	ALG2617199	निर्वाचक का नाम : डीलाराम पुण्डे पिता का नाम: संतोष पुण्डे गृह संख्या : 150 उम्र : 21 लिंग : पुरुष	फोटो उपलब्ध	128	ALG1556075	निर्वाचक का नाम : रमेश पिता का नाम: सुमरन गृह संख्या : 151 उम्र : 66 लिंग : पुरुष	फोटो उपलब्ध	129	ALG1556158	निर्वाचक का नाम : मुन्नी पति का नाम: रमेश गृह संख्या : 151 उम्र : 58 लिंग : महिला	फोटो उपलब्ध
130	JKL0793356	निर्वाचक का नाम : मनोज कुमार पिता का नाम: रमेश गृह संख्या : 151 उम्र : 40 लिंग : पुरुष	फोटो उपलब्ध	131	ALG1349562	निर्वाचक का नाम : डिम्पल रहडवे पति का नाम: मनोज कुमार रहडवे गृह संख्या : 151 उम्र : 30 लिंग : महिला	फोटो उपलब्ध	132	ALG1556026	निर्वाचक का नाम : कांती पति का नाम: देवमन गृह संख्या : 152 उम्र : 66 लिंग : महिला	फोटो उपलब्ध
133	JKL0746651	निर्वाचक का नाम : सुरेश सिंह पिता का नाम: देवमन गृह संख्या : 152 उम्र : 44 लिंग : पुरुष	फोटो उपलब्ध	134	ALG0618066	निर्वाचक का नाम : गुन्ता पति का नाम: सुरेशसिंह गृह संख्या : 152 उम्र : 44 लिंग : महिला	फोटो उपलब्ध	135	JKL0793349	निर्वाचक का नाम : छोटेलाल पिता का नाम: देवमन गृह संख्या : 152 उम्र : 40 लिंग : पुरुष	फोटो उपलब्ध
136	ALG1591403	निर्वाचक का नाम : प्रीति पति का नाम: छोटेलाल गृह संख्या : 152 उम्र : 33 लिंग : महिला	फोटो उपलब्ध	137	ALG1555275	निर्वाचक का नाम : नल्थू पिता का नाम: लाला गृह संख्या : 154 उम्र : 76 लिंग : पुरुष	फोटो उपलब्ध	# 138	ALG1555887	निर्वाचक का नाम : गुरुदयाल नल्थू पिता का नाम: नल्थू गृह संख्या : 154 उम्र : 59 लिंग : पुरुष	फोटो उपलब्ध
139	ALG0341370	निर्वाचक का नाम : मुन्ना पिता का नाम: नल्थू गृह संख्या : 154 उम्र : 53 लिंग : पुरुष	फोटो उपलब्ध	# 140	ALG1556042	निर्वाचक का नाम : शांति रहडवे पति का नाम: गुरुदयाल गृह संख्या : 154 उम्र : 54 लिंग : महिला	फोटो उपलब्ध	141	JKL0791806	निर्वाचक का नाम : ममता पति का नाम: मुन्ना गृह संख्या : 154 उम्र : 44 लिंग : महिला	फोटो उपलब्ध
# 142	JKL0791954	निर्वाचक का नाम : हरिशंकर रहडवे पिता का नाम: नल्थू गृह संख्या : 154 उम्र : 42 लिंग : पुरुष	फोटो उपलब्ध	143	ALG0317859	निर्वाचक का नाम : गुलाबराव पिता का नाम: नल्थू गृह संख्या : 154 उम्र : 42 लिंग : पुरुष	फोटो उपलब्ध	# 144	ALG0997676	निर्वाचक का नाम : सुनीता रहडवे पति का नाम: हरिशंकर गृह संख्या : 154 उम्र : 41 लिंग : महिला	फोटो उपलब्ध
145	ALG1301738	निर्वाचक का नाम : सरोज रहडवे पति का नाम: गुलाबराव गृह संख्या : 154 उम्र : 37 लिंग : महिला	फोटो उपलब्ध	146	ALG2115335	निर्वाचक का नाम : संजय पिता का नाम: मुन्नालाल गृह संख्या : 154 उम्र : 28 लिंग : पुरुष	फोटो उपलब्ध	147	ALG1839554	निर्वाचक का नाम : योगिता पिता का नाम: मुन्ना गृह संख्या : 154 उम्र : 25 लिंग : महिला	फोटो उपलब्ध
148	ALG2272235	निर्वाचक का नाम : सुनीता पिता का नाम: गुरुदयाल गृह संख्या : 154 उम्र : 24 लिंग : महिला	फोटो उपलब्ध	149	ALG2563104	निर्वाचक का नाम : रोशनी पिता का नाम: गोरुडयाल गृह संख्या : 154 उम्र : 22 लिंग : महिला	फोटो उपलब्ध	# 150	ALG2620359	निर्वाचक का नाम : किरण रहडवे पिता का नाम: गुरुदयाल गृह संख्या : 154 उम्र : 20 लिंग : महिला	फोटो उपलब्ध

151 निर्वाचक का नाम : माहोल्या पिता का नाम: अम्मीलाल गृह संख्या : 155 उम्र : 66 लिंग : पुरुष	ALG1555317	152 निर्वाचक का नाम : पार्वती पति का नाम: माहोल्या गृह संख्या : 155 उम्र : 58 लिंग : महिला	ALG1556166	153 निर्वाचक का नाम : दिनेश पिता का नाम: अम्मीलाल गृह संख्या : 155 उम्र : 52 लिंग : पुरुष	ALG1555358
154 निर्वाचक का नाम : दशरथ पिता का नाम: माहोल्या गृह संख्या : 155 उम्र : 42 लिंग : पुरुष	JKL0747592	155 निर्वाचक का नाम : भाभा पति का नाम: दिनेश गृह संख्या : 155 उम्र : 42 लिंग : महिला	JKL0793117	156 निर्वाचक का नाम : राजेश पिता का नाम: माहोल्या गृह संख्या : 155 उम्र : 42 लिंग : पुरुष	ALG0755405
157 निर्वाचक का नाम : अनिल पिता का नाम: माहोल्या गृह संख्या : 155 उम्र : 39 लिंग : पुरुष	ALG0842377	158 निर्वाचक का नाम : योगिता पति का नाम: राजेश गृह संख्या : 155 उम्र : 38 लिंग : महिला	ALG1660646	159 निर्वाचक का नाम : राजकुमारी पति का नाम: दशरथ गृह संख्या : 155 उम्र : 36 लिंग : महिला	ALG0842369
160 निर्वाचक का नाम : दुर्गाचरण पिता का नाम: माहोल्या गृह संख्या : 155 उम्र : 32 लिंग : पुरुष	ALG0755397	161 निर्वाचक का नाम : रोशनी पति का नाम: अनिल गृह संख्या : 155 उम्र : 29 लिंग : महिला	ALG1591353	162 निर्वाचक का नाम : तोशिका पति का नाम: दुर्गाचरण गृह संख्या : 155 उम्र : 28 लिंग : महिला	ALG2720886
163 निर्वाचक का नाम : सुनील पिता का नाम: माहोल्या गृह संख्या : 155 उम्र : 27 लिंग : पुरुष	ALG1437813	164 निर्वाचक का नाम : प्रवीण पिता का नाम: दिनेश गृह संख्या : 155 उम्र : 22 लिंग : पुरुष	ALG2432227	165 निर्वाचक का नाम : प्रीति पिता का नाम: दिनेश गृह संख्या : 155 उम्र : 20 लिंग : महिला	ALG2678159
166 निर्वाचक का नाम : धुडलू पिता का नाम: गोरेलाल गृह संख्या : 156 उम्र : 68 लिंग : पुरुष	ALG1555374	167 निर्वाचक का नाम : लछन पिता का नाम: गोरेलाल गृह संख्या : 156 उम्र : 63 लिंग : पुरुष	ALG0318030	168 निर्वाचक का नाम : कुवरया पति का नाम: धुडलू गृह संख्या : 156 उम्र : 63 लिंग : महिला	ALG1555309
169 निर्वाचक का नाम : सदाराम पवार पिता का नाम: गोरेलाल गृह संख्या : 156 उम्र : 59 लिंग : पुरुष	JKL1110279	170 निर्वाचक का नाम : लक्ष्मी पति का नाम: लछन गृह संख्या : 156 उम्र : 58 लिंग : महिला	ALG1555325	171 निर्वाचक का नाम : माखनलाल पिता का नाम: धुडलू गृह संख्या : 156 उम्र : 49 लिंग : पुरुष	JKL0938183
172 निर्वाचक का नाम : सोहनलाल पिता का नाम: धुडलू गृह संख्या : 156 उम्र : 45 लिंग : पुरुष	JKL0745257	173 निर्वाचक का नाम : रूक्मणी पति का नाम: माखनलाल गृह संख्या : 156 उम्र : 38 लिंग : महिला	ALG0997684	174 निर्वाचक का नाम : निकेश पिता का नाम: लखनलाल गृह संख्या : 156 उम्र : 37 लिंग : पुरुष	ALG0095406
175 निर्वाचक का नाम : सरिता पति का नाम: सदाराम गृह संख्या : 156 उम्र : 37 लिंग : महिला	ALG0997692	176 निर्वाचक का नाम : कविता पति का नाम: सोहनलाल गृह संख्या : 156 उम्र : 36 लिंग : महिला	ALG1264977	177 निर्वाचक का नाम : मनशीला पति का नाम: निकेश पवार गृह संख्या : 156 उम्र : 30 लिंग : महिला	ALG1364926
178 निर्वाचक का नाम : लोकेश पिता का नाम: लचछन गृह संख्या : 156 उम्र : 28 लिंग : पुरुष	ALG1407543	179 निर्वाचक का नाम : दीपिका पवार पति का नाम: लोकेश पवार गृह संख्या : 156 उम्र : 23 लिंग : महिला	ALG2668630	180 निर्वाचक का नाम : मंगल पिता का नाम: मेहग्या गृह संख्या : 157 उम्र : 68 लिंग : पुरुष	ALG1555382

181 निर्वाचक का नाम : मंछला पति का नाम: मंगल गृह संख्या : 157 उम्र : 64 लिंग : महिला	ALG1556299	182 निर्वाचक का नाम : अनिल कुमार पिता का नाम: मंगल गृह संख्या : 157 उम्र : 41 लिंग : पुरुष	ALG0167882	183 निर्वाचक का नाम : निशा पति का नाम: धनराज गृह संख्या : 157 उम्र : 40 लिंग : महिला	ALG0754929
184 निर्वाचक का नाम : धनराज रहड़वे पिता का नाम: मंगल गृह संख्या : 157 उम्र : 40 लिंग : पुरुष	JKL0791996	185 निर्वाचक का नाम : पूर्णा पति का नाम: नारायण गृह संख्या : 159/1 उम्र : 68 लिंग : महिला	ALG1556356	186 निर्वाचक का नाम : माखन पिता का नाम: नारायण गृह संख्या : 159/1 उम्र : 50 लिंग : पुरुष	ALG0341503
187 निर्वाचक का नाम : वंदना पति का नाम: माखन गृह संख्या : 159/1 उम्र : 43 लिंग : महिला	ALG0997700	188 निर्वाचक का नाम : श्रीराम पिता का नाम: राधेलाल गृह संख्या : 159/2 उम्र : 70 लिंग : पुरुष	ALG2163335	189 निर्वाचक का नाम : राधा पति का नाम: श्रीराम गृह संख्या : 159/2 उम्र : 68 लिंग : महिला	ALG2231033
190 निर्वाचक का नाम : योगेश पिता का नाम: श्रीराम गृह संख्या : 159/2 उम्र : 33 लिंग : पुरुष	ALG1072578	191 निर्वाचक का नाम : चंचल मानकर पति का नाम: योगेश मानकर गृह संख्या : 159/2 उम्र : 32 लिंग : महिला	ALG2509461	192 निर्वाचक का नाम : कला पति का नाम: पोलसू गृह संख्या : 160 उम्र : 88 लिंग : महिला	ALG2093383
193 निर्वाचक का नाम : मधू पिता का नाम: पोलसू गृह संख्या : 160 उम्र : 63 लिंग : पुरुष	ALG1555424	194 निर्वाचक का नाम : दुर्गा पति का नाम: मधु गृह संख्या : 160 उम्र : 58 लिंग : महिला	ALG1555390	195 निर्वाचक का नाम : कैलाश पिता का नाम: पोलसू गृह संख्या : 160 उम्र : 52 लिंग : पुरुष	ALG2168037
196 निर्वाचक का नाम : हंसराज पिता का नाम: मधू गृह संख्या : 160 उम्र : 44 लिंग : पुरुष	JKL0793364	197 निर्वाचक का नाम : सरोज मानकर पति का नाम: कैलाश गृह संख्या : 160 उम्र : 41 लिंग : महिला	JKL0793232	198 निर्वाचक का नाम : धनराज पिता का नाम: मधु गृह संख्या : 160 उम्र : 39 लिंग : पुरुष	JKL0792820
199 निर्वाचक का नाम : राधा पति का नाम: हंसराज गृह संख्या : 160 उम्र : 35 लिंग : महिला	ALG0095422	200 निर्वाचक का नाम : किरण पति का नाम: धनराज गृह संख्या : 160 उम्र : 33 लिंग : महिला	ALG0842336	201 निर्वाचक का नाम : दिपाली पिता का नाम: कैलाश गृह संख्या : 160 उम्र : 23 लिंग : महिला	ALG2307080
202 निर्वाचक का नाम : सुंदर पति का नाम: श्यामा गृह संख्या : 162 उम्र : 68 लिंग : महिला	ALG1555408	203 निर्वाचक का नाम : ओमप्रकाश पिता का नाम: श्यामा गृह संख्या : 162 उम्र : 48 लिंग : पुरुष	ALG2168011	204 निर्वाचक का नाम : सविता पति का नाम: ओमप्रकाश गृह संख्या : 162 उम्र : 41 लिंग : महिला	ALG0317867
205 निर्वाचक का नाम : आर्यन नागले पिता का नाम: ओमप्रकाश नागले गृह संख्या : 162 उम्र : 20 लिंग : पुरुष	ALG2643112	206 निर्वाचक का नाम : शकुन पति का नाम: रतन गृह संख्या : 163 उम्र : 73 लिंग : महिला	ALG2167997	207 निर्वाचक का नाम : रमेश पिता का नाम: रतन गृह संख्या : 163 उम्र : 67 लिंग : पुरुष	JKL0745612
208 निर्वाचक का नाम : रामाधार पिता का नाम: रतन गृह संख्या : 163 उम्र : 58 लिंग : पुरुष	ALG2168086	209 निर्वाचक का नाम : मीरा पति का नाम: रमेश गृह संख्या : 163 उम्र : 53 लिंग : महिला	ALG1555176	210 निर्वाचक का नाम : सुबवती पति का नाम: रामाधार गृह संख्या : 163 उम्र : 43 लिंग : महिला	JKL0874909

211	ALG0842393	निर्वाचक का नाम : विष्णु पिता का नाम: रमेश गृह संख्या : 163 उम्र : 31 लिंग : पुरुष	212	ALG1364959	निर्वाचक का नाम : राहुल नागले पिता का नाम: रमेश नागले गृह संख्या : 163 उम्र : 29 लिंग : पुरुष	213	ALG0511311	निर्वाचक का नाम : फूलमत पति का नाम: नौखे गृह संख्या : 165 उम्र : 76 लिंग : महिला
214	ALG0511345	निर्वाचक का नाम : धनलाल पिता का नाम: नौखे गृह संख्या : 165 उम्र : 59 लिंग : पुरुष	215	ALG0511360	निर्वाचक का नाम : गंगाचरण पिता का नाम: नौखे गृह संख्या : 165 उम्र : 53 लिंग : पुरुष	216	JKL0874925	निर्वाचक का नाम : शीला पति का नाम: धनलाल गृह संख्या : 165 उम्र : 46 लिंग : महिला
217	ALG2167989	निर्वाचक का नाम : सविता पिता का नाम: नौखे गृह संख्या : 165 उम्र : 46 लिंग : महिला	218	ALG0997726	निर्वाचक का नाम : मनीषा पति का नाम: गंगाचरण गृह संख्या : 165 उम्र : 46 लिंग : महिला	219	ALG1952662	निर्वाचक का नाम : नंदनी नागले पिता का नाम: धनलाल नागले गृह संख्या : 165/1 उम्र : 25 लिंग : महिला
220	ALG1556174	निर्वाचक का नाम : कमला पति का नाम: पुरुषोत्तम गृह संख्या : 166 उम्र : 58 लिंग : महिला	221	JKL0747030	निर्वाचक का नाम : कैलाश पिता का नाम: पुरुषोत्तम गृह संख्या : 166 उम्र : 42 लिंग : पुरुष	222	ALG0001412	निर्वाचक का नाम : भारती पति का नाम: कैलाश गृह संख्या : 166 उम्र : 38 लिंग : महिला
223	ALG0001420	निर्वाचक का नाम : नितेश पिता का नाम: पुरुषोत्तम गृह संख्या : 166 उम्र : 37 लिंग : पुरुष	# 224	ALG0618074	निर्वाचक का नाम : गीता नागले पति का नाम: अजय गृह संख्या : 166 उम्र : 33 लिंग : महिला	225	ALG2333441	निर्वाचक का नाम : प्रतिभा नागले पति का नाम: नितेश नागले गृह संख्या : 166 उम्र : 26 लिंग : महिला
# 226	JKL1149491	निर्वाचक का नाम : अजय नागले पिता का नाम: पुरुषोत्तम गृह संख्या : 166 उम्र : 40 लिंग : पुरुष	227	ALG2167138	निर्वाचक का नाम : बिन्दो पिता का नाम: नंदलाल गृह संख्या : 169/1 उम्र : 74 लिंग : महिला	228	ALG0318022	निर्वाचक का नाम : सरिता पति का नाम: सुरत गृह संख्या : 169/1 उम्र : 68 लिंग : महिला
229	ALG1364967	निर्वाचक का नाम : मोहित कुमार पिता का नाम: सुरतलाल गृह संख्या : 169/1 उम्र : 29 लिंग : पुरुष	# 230	ALG2654127	निर्वाचक का नाम : दीक्षा राठौड़ पति का नाम: मोहित कुमार गृह संख्या : 169/1 उम्र : 19 लिंग : महिला	231	ALG2093391	निर्वाचक का नाम : किसन पिता का नाम: सबई गृह संख्या : 170 उम्र : 84 लिंग : पुरुष
# 232	ALG1555242	निर्वाचक का नाम : सरसतीबाई पति का नाम: किसन गृह संख्या : 170 उम्र : 77 लिंग : महिला	233	ALG2161198	निर्वाचक का नाम : बलीराम पिता का नाम: किसन गृह संख्या : 170 उम्र : 55 लिंग : पुरुष	234	ALG1555440	निर्वाचक का नाम : ब्रम्हदयाल पिता का नाम: किसन गृह संख्या : 170 उम्र : 51 लिंग : पुरुष
235	ALG2093235	निर्वाचक का नाम : अशोक पिता का नाम: किसन गृह संख्या : 170 उम्र : 48 लिंग : पुरुष	236	ALG1252352	निर्वाचक का नाम : संगीता पिता का नाम: किसन गृह संख्या : 170 उम्र : 48 लिंग : महिला	237	JKL0793448	निर्वाचक का नाम : सुनिता पति का नाम: बलीराम गृह संख्या : 170 उम्र : 47 लिंग : महिला
238	ALG1364975	निर्वाचक का नाम : राजवंती पति का नाम: ब्रम्हदयाल गृह संख्या : 170 उम्र : 34 लिंग : महिला	239	ALG0618082	निर्वाचक का नाम : ज्ञानेश्वर पिता का नाम: हरिराम गृह संख्या : 170 उम्र : 32 लिंग : पुरुष	240	ALG1591437	निर्वाचक का नाम : अरूण पटाहे पिता का नाम: हरिराम पटाहे गृह संख्या : 170 उम्र : 27 लिंग : पुरुष

241	ALG2115350	निर्वाचक का नाम : भावना पटेले पिता का नाम: बलीराम पटेले गृह संख्या : 170 उम्र : 25 लिंग : महिला	फोटो उपलब्ध	242	ALG2582658	निर्वाचक का नाम : दीक्षा पतेले पिता का नाम: बलीराम पतेले गृह संख्या : 170 उम्र : 22 लिंग : महिला	फोटो उपलब्ध	243	ALG1555465	निर्वाचक का नाम : सुरत कुंजीलाल पिता का नाम: कुंजीलाल बेले गृह संख्या : 171 उम्र : 62 लिंग : पुरुष	फोटो उपलब्ध
244	ALG1555481	निर्वाचक का नाम : श्यामवती बेले पति का नाम: सूरतलाल बेले गृह संख्या : 171 उम्र : 54 लिंग : महिला	फोटो उपलब्ध	245	JKL0747147	निर्वाचक का नाम : तुलसीराम पिता का नाम: कुंजीलाल गृह संख्या : 171 उम्र : 53 लिंग : पुरुष	फोटो उपलब्ध	246	ALG0317875	निर्वाचक का नाम : प्रेमचंद पिता का नाम: सूरतलाल गृह संख्या : 171 उम्र : 35 लिंग : पुरुष	फोटो उपलब्ध
247	ALG2506368	निर्वाचक का नाम : पूजा बेले पति का नाम: प्रेमचंद बेले गृह संख्या : 171 उम्र : 27 लिंग : महिला	फोटो उपलब्ध	248	JKL1149475	निर्वाचक का नाम : बलवंतराव पिता का नाम: सुरतलाल गृह संख्या : 171 उम्र : 39 लिंग : पुरुष	फोटो उपलब्ध	249	ALG1555341	निर्वाचक का नाम : देवकी बाई बामने पति का नाम: नगूलाल बामने गृह संख्या : 172 उम्र : 68 लिंग : महिला	फोटो उपलब्ध
250	JKL0747295	निर्वाचक का नाम : सुरेश कुमार पिता का नाम: नगूलाल गृह संख्या : 172 उम्र : 44 लिंग : पुरुष	फोटो उपलब्ध	251	ALG0001438	निर्वाचक का नाम : तारा पति का नाम: सुरेशकुमार गृह संख्या : 172 उम्र : 38 लिंग : महिला	फोटो उपलब्ध	252	ALG2115343	निर्वाचक का नाम : जितेश कुमार बामने पिता का नाम: नागूलाल बामने गृह संख्या : 172 उम्र : 32 लिंग : पुरुष	फोटो उपलब्ध
253	ALG1555515	निर्वाचक का नाम : शंकर पिता का नाम: भीकारी गृह संख्या : 173 उम्र : 63 लिंग : पुरुष	फोटो उपलब्ध	254	JKL0792788	निर्वाचक का नाम : मनोज पिता का नाम: शंकर गृह संख्या : 173 उम्र : 40 लिंग : पुरुष	फोटो उपलब्ध	255	ALG0095448	निर्वाचक का नाम : लता पति का नाम: मनोज गृह संख्या : 173 उम्र : 39 लिंग : महिला	फोटो उपलब्ध
256	ALG1555259	निर्वाचक का नाम : कलसिया पति का नाम: हरिलाल गृह संख्या : 175 उम्र : 88 लिंग : महिला	फोटो उपलब्ध	257	ALG1555531	निर्वाचक का नाम : गंगादीन पिता का नाम: हरिलाल गृह संख्या : 175 उम्र : 63 लिंग : पुरुष	फोटो उपलब्ध	258	ALG2161164	निर्वाचक का नाम : लीलावती पति का नाम: बाबूलाल गृह संख्या : 175 उम्र : 58 लिंग : महिला	फोटो उपलब्ध
259	JKL0792713	निर्वाचक का नाम : लक्ष्मी पति का नाम: गंगादिन गृह संख्या : 175 उम्र : 56 लिंग : महिला	फोटो उपलब्ध	260	ALG1555564	निर्वाचक का नाम : सोमदत्त पिता का नाम: हरिलाल गृह संख्या : 175 उम्र : 52 लिंग : पुरुष	फोटो उपलब्ध	261	ALG1555572	निर्वाचक का नाम : रामनारायण पिता का नाम: हरिलाल गृह संख्या : 175 उम्र : 49 लिंग : पुरुष	फोटो उपलब्ध
262	JKL0792721	निर्वाचक का नाम : सुनिता पति का नाम: सोमदत्त गृह संख्या : 175 उम्र : 39 लिंग : महिला	फोटो उपलब्ध	263	ALG0001453	निर्वाचक का नाम : प्रदीपकुमार पिता का नाम: गंगादीन गृह संख्या : 175 उम्र : 37 लिंग : पुरुष	फोटो उपलब्ध	264	ALG1730910	निर्वाचक का नाम : रक्षा पति का नाम: प्रदीप कुमार गृह संख्या : 175 उम्र : 37 लिंग : महिला	फोटो उपलब्ध
265	ALG0997734	निर्वाचक का नाम : किरण पति का नाम: रामनारायण गृह संख्या : 175 उम्र : 36 लिंग : महिला	फोटो उपलब्ध	266	ALG0842450	निर्वाचक का नाम : सूर्यकान्त बागियर पिता का नाम: गंगादीन बागियर गृह संख्या : 175 उम्र : 31 लिंग : पुरुष	फोटो उपलब्ध	267	ALG2354603	निर्वाचक का नाम : नीलम बागीयर पिता का नाम: सोमदत्त बागीयर गृह संख्या : 175 उम्र : 22 लिंग : महिला	फोटो उपलब्ध
268	ALG1555416	निर्वाचक का नाम : रामप्रसाद पिता का नाम: ओझू गृह संख्या : 176 उम्र : 64 लिंग : पुरुष	फोटो उपलब्ध	269	ALG1555580	निर्वाचक का नाम : नत्थन पति का नाम: रामप्रसाद गृह संख्या : 176 उम्र : 63 लिंग : महिला	फोटो उपलब्ध	270	ALG0997742	निर्वाचक का नाम : सायम्भूमनु पिता का नाम: रामप्रसाद गृह संख्या : 176 उम्र : 40 लिंग : पुरुष	फोटो उपलब्ध

271 निर्वाचक का नाम : ईष् टदेव पिता का नाम: रामप्रसाद गृह संख्या : 176 उम्र : 37 लिंग : पुरुष	ALG0095455	फोटो उपलब्ध	272 निर्वाचक का नाम : रेशमा पति का नाम: सायम्भूमनु गृह संख्या : 176 उम्र : 34 लिंग : महिला	ALG0618108	फोटो उपलब्ध	# 273 निर्वाचक का नाम : इंद्रजीत कोगे पिता का नाम: रामप्रसाद कोगे गृह संख्या : 176 उम्र : 32 लिंग : पुरुष	ALG0618116	फोटो उपलब्ध
# 274 निर्वाचक का नाम : सविता पति का नाम: इष्टदेव गृह संख्या : 176 उम्र : 27 लिंग : महिला	ALG1730936	फोटो उपलब्ध	275 निर्वाचक का नाम : रघुराज पिता का नाम: तोबेलाल गृह संख्या : 177 उम्र : 55 लिंग : पुरुष	ALG1555630	फोटो उपलब्ध	276 निर्वाचक का नाम : दशरथ पिता का नाम: जग्गू गृह संख्या : 177 उम्र : 49 लिंग : पुरुष	ALG1555671	फोटो उपलब्ध
277 निर्वाचक का नाम : सुकी पति का नाम: दशरथ गृह संख्या : 177 उम्र : 48 लिंग : महिला	ALG1555705	फोटो उपलब्ध	278 निर्वाचक का नाम : मालती पति का नाम: दिलीप गृह संख्या : 177 उम्र : 46 लिंग : महिला	JKL0792937	फोटो उपलब्ध	279 निर्वाचक का नाम : दिलीप पिता का नाम: तोबेलाल गृह संख्या : 177 उम्र : 45 लिंग : पुरुष	JKL0792903	फोटो उपलब्ध
280 निर्वाचक का नाम : राजेश कुमार पिता का नाम: दशरथ गृह संख्या : 177 उम्र : 32 लिंग : पुरुष	ALG0842419	फोटो उपलब्ध	281 निर्वाचक का नाम : रितिक पिता का नाम: राजेन्द्र गृह संख्या : 177 उम्र : 25 लिंग : पुरुष	ALG2256360	फोटो उपलब्ध	282 निर्वाचक का नाम : रितिका बागियर पिता का नाम: राजेन्द्र गृह संख्या : 177 उम्र : 24 लिंग : महिला	ALG2256022	फोटो उपलब्ध
283 निर्वाचक का नाम : बलसिंह पिता का नाम: पूरन गृह संख्या : 180 उम्र : 64 लिंग : पुरुष	ALG0341685	फोटो उपलब्ध	284 निर्वाचक का नाम : मालती पति का नाम: बलसिंह गृह संख्या : 180 उम्र : 56 लिंग : महिला	ALG1555598	फोटो उपलब्ध	285 निर्वाचक का नाम : सुनिल पिता का नाम: बलसिंह गृह संख्या : 180 उम्र : 30 लिंग : पुरुष	ALG1252360	फोटो उपलब्ध
286 निर्वाचक का नाम : चमन पिता का नाम: बलसिंह गृह संख्या : 180 उम्र : 25 लिंग : पुरुष	ALG1841212	फोटो उपलब्ध	287 निर्वाचक का नाम : अरविंद कचाहे पिता का नाम: गुलाबराव कचाहे गृह संख्या : 183 उम्र : 19 लिंग : पुरुष	ALG2657153	फोटो उपलब्ध	288 निर्वाचक का नाम : ललती पति का नाम: उपास्या गृह संख्या : 183/1 उम्र : 58 लिंग : महिला	ALG1555499	फोटो उपलब्ध
289 निर्वाचक का नाम : सतीश पिता का नाम: कैलाश गृह संख्या : 183/1 उम्र : 34 लिंग : पुरुष	ALG1365063	फोटो उपलब्ध	290 निर्वाचक का नाम : सावित्री सोने पति का नाम: सतीश सोने गृह संख्या : 183 /1 उम्र : 34 लिंग : महिला	ALG0618124	फोटो उपलब्ध	291 निर्वाचक का नाम : हरिप्रसाद कचाहे पिता का नाम: उपास्या कचाहे गृह संख्या : 183/1 उम्र : 24 लिंग : पुरुष	ALG2176766	फोटो उपलब्ध
292 निर्वाचक का नाम : मदनलाल कचाहे पिता का नाम: नौखे लाल कचाहे गृह संख्या : 183/3 उम्र : 52 लिंग : पुरुष	ALG2510592	फोटो उपलब्ध	293 निर्वाचक का नाम : गुलाबराव पिता का नाम: नौखे गृह संख्या : 183/3 उम्र : 51 लिंग : पुरुष	ALG1555721	फोटो उपलब्ध	294 निर्वाचक का नाम : भारत पिता का नाम: नौखे गृह संख्या : 183/3 उम्र : 48 लिंग : पुरुष	ALG1555747	फोटो उपलब्ध
295 निर्वाचक का नाम : रीना कचाहे पति का नाम: मदनलाल कचाहे गृह संख्या : 183/3 उम्र : 44 लिंग : महिला	ALG2510527	फोटो उपलब्ध	296 निर्वाचक का नाम : विमल पति का नाम: गुलाब गृह संख्या : 183/3 उम्र : 41 लिंग : महिला	ALG0001461	फोटो उपलब्ध	297 निर्वाचक का नाम : सुमित कचाहे पिता का नाम: मदनलाल कचाहे गृह संख्या : 183/3 उम्र : 26 लिंग : पुरुष	ALG2510568	फोटो उपलब्ध
298 निर्वाचक का नाम : नान्ही पति का नाम: मारोती गृह संख्या : 186 उम्र : 60 लिंग : महिला	ALG1555762	फोटो उपलब्ध	299 निर्वाचक का नाम : बाबुलाल पिता का नाम: मारोती गृह संख्या : 186 उम्र : 48 लिंग : पुरुष	JKL0747808	फोटो उपलब्ध	300 निर्वाचक का नाम : प्रीति पति का नाम: बाबुलाल गृह संख्या : 186 उम्र : 39 लिंग : महिला	ALG0317883	फोटो उपलब्ध

301	ALG2247526	निर्वाचक का नाम : गीता पति का नाम: सुनील गृह संख्या : 186 उम्र : 35 लिंग : महिला	302	ALG0317891	निर्वाचक का नाम : सुनील ढोलेकर पिता का नाम: भारोती गृह संख्या : 186 उम्र : 35 लिंग : पुरुष	303	ALG1301837	निर्वाचक का नाम : आशिष पिता का नाम: भारोती गृह संख्या : 186 उम्र : 29 लिंग : पुरुष
304	ALG2256030	निर्वाचक का नाम : आशिक ढोलेकर पिता का नाम: भारोती ढोलेकर गृह संख्या : 186 उम्र : 24 लिंग : पुरुष	305	ALG2307221	निर्वाचक का नाम : अखिल पिता का नाम: राजेश गृह संख्या : 187 उम्र : 23 लिंग : पुरुष	306	ALG2161222	निर्वाचक का नाम : मुट्टो पति का नाम: किशोरी गृह संख्या : 187/1 उम्र : 78 लिंग : महिला
307	JKL0193896	निर्वाचक का नाम : गौरीशंकर पिता का नाम: किशोरी गृह संख्या : 187/1 उम्र : 54 लिंग : पुरुष	308	ALG0842427	निर्वाचक का नाम : रंजीता पति का नाम: गौरीशंकर गृह संख्या : 187/1 उम्र : 46 लिंग : महिला	309	JKL0938167	निर्वाचक का नाम : रानी पति का नाम: राजेश गृह संख्या : 187/1 उम्र : 40 लिंग : महिला
310	ALG1555788	निर्वाचक का नाम : रविंद्र पिता का नाम: किशोरी गृह संख्या : 187/1 उम्र : 40 लिंग : पुरुष	311	ALG0001479	निर्वाचक का नाम : महेन्द्र पिता का नाम: किशोरीलाल गृह संख्या : 187/1 उम्र : 38 लिंग : पुरुष	312	ALG2510402	निर्वाचक का नाम : मुन्नी पति का नाम: रवीन्द्र गृह संख्या : 187/1 उम्र : 38 लिंग : महिला
313	ALG2439271	निर्वाचक का नाम : निखिल पिता का नाम: राजेश गृह संख्या : 187/1 उम्र : 22 लिंग : पुरुष	314	ALG2678399	निर्वाचक का नाम : निकिता पिता का नाम: राजेश गृह संख्या : 187/1 उम्र : 20 लिंग : महिला	315	ALG1555838	निर्वाचक का नाम : नत्थूलाल पिता का नाम: सुमरे गृह संख्या : 188 उम्र : 68 लिंग : पुरुष
316	ALG1555713	निर्वाचक का नाम : कलमती बाई पति का नाम: नत्थूलाल गृह संख्या : 188 उम्र : 63 लिंग : महिला	317	ALG0997759	निर्वाचक का नाम : शिवकुमार मांडोगडे पिता का नाम: भिकारीलाल गृह संख्या : 188 उम्र : 62 लिंग : पुरुष	318	ALG0095489	निर्वाचक का नाम : लक्ष्मी पति का नाम: शिवकुमार गृह संख्या : 188 उम्र : 56 लिंग : महिला
319	ALG0001487	निर्वाचक का नाम : रीनू पिता का नाम: नत्थूलाल गृह संख्या : 188 उम्र : 41 लिंग : महिला	320	ALG0001503	निर्वाचक का नाम : चंद्रशेखर पिता का नाम: नत्थूलाल गृह संख्या : 188 उम्र : 39 लिंग : पुरुष	321	ALG0997767	निर्वाचक का नाम : पीपूष मांडोगडे पिता का नाम: शिवकुमार मांडोगडे गृह संख्या : 188 उम्र : 38 लिंग : पुरुष
322	ALG0997775	निर्वाचक का नाम : निलेश मांडोगडे पिता का नाम: शिवकुमार मांडोगडे गृह संख्या : 188 उम्र : 36 लिंग : पुरुष	323	ALG1072602	निर्वाचक का नाम : रोशनी पिता का नाम: नत्थूलाल गृह संख्या : 188 उम्र : 34 लिंग : महिला	324	ALG0997783	निर्वाचक का नाम : अनुज मांडोगडे पिता का नाम: शिवकुमार मांडोगडे गृह संख्या : 188 उम्र : 33 लिंग : पुरुष
325	ALG0880195	निर्वाचक का नाम : पलक माण्डोगडे पिता का नाम: शिवकुमार गृह संख्या : 188 उम्र : 31 लिंग : महिला	326	ALG2518579	निर्वाचक का नाम : सोनाली अनुज मांडोगडे पति का नाम: अनुज मांडोगडे गृह संख्या : 188 उम्र : 23 लिंग : महिला	327	ALG2161248	निर्वाचक का नाम : संजय पिता का नाम: गुलाबराव गृह संख्या : 189 उम्र : 46 लिंग : पुरुष
328	JKL0747907	निर्वाचक का नाम : विनोद पिता का नाम: गुलाबराव गृह संख्या : 189 उम्र : 40 लिंग : पुरुष	329	ALG1387893	निर्वाचक का नाम : शिल्पा पति का नाम: विनोद गृह संख्या : 189 उम्र : 35 लिंग : महिला	330	JKL1149509	निर्वाचक का नाम : गायत्री पति का नाम: संजय गृह संख्या : 189 उम्र : 39 लिंग : महिला

331	ALG1555556	निर्वाचक का नाम : राजू पिता का नाम: रामकिसन गृह संख्या : 190 उम्र : 50 लिंग : पुरुष	332	ALG1555655	निर्वाचक का नाम : कप्पो पति का नाम: राजू गृह संख्या : 190 उम्र : 48 लिंग : महिला	333	JKL0745299	निर्वाचक का नाम : जयकिशोर पिता का नाम: रामकिशन गृह संख्या : 190 उम्र : 43 लिंग : पुरुष
334	ALG0001511	निर्वाचक का नाम : बबली पति का नाम: जयकिशोर गृह संख्या : 190 उम्र : 41 लिंग : महिला	335	ALG1841386	निर्वाचक का नाम : डिकी पिता का नाम: राजू गृह संख्या : 190 उम्र : 25 लिंग : महिला	336	ALG2256105	निर्वाचक का नाम : आसू ढोलेकर पिता का नाम: राजू ढोलेकर गृह संख्या : 190 उम्र : 24 लिंग : पुरुष
337	ALG2256311	निर्वाचक का नाम : दुर्गेश्वरी ढोलेकर पिता का नाम: हरिराम ढोलेकर गृह संख्या : 190 उम्र : 24 लिंग : महिला	338	ALG1555739	निर्वाचक का नाम : पूर्णा पति का नाम: श्यामजी गृह संख्या : 190/1 उम्र : 68 लिंग : महिला	339	JKL1103563	निर्वाचक का नाम : गोकुल पिता का नाम: श्यामजी गृह संख्या : 190/1 उम्र : 45 लिंग : पुरुष
340	ALG0001529	निर्वाचक का नाम : सरिता पति का नाम: गोकुल गृह संख्या : 190/1 उम्र : 40 लिंग : महिला	341	ALG1555846	निर्वाचक का नाम : हरिराम पिता का नाम: रामकिशन गृह संख्या : 191 उम्र : 55 लिंग : पुरुष	342	JKL0746115	निर्वाचक का नाम : सुषमा पति का नाम: हरिराम गृह संख्या : 191 उम्र : 46 लिंग : महिला
343	ALG1660653	निर्वाचक का नाम : दुर्गेश ढोलेकर पिता का नाम: हरिराम गृह संख्या : 191 उम्र : 28 लिंग : पुरुष	344	ALG2508414	निर्वाचक का नाम : दीनदयाल पिता का नाम: हरिराम गृह संख्या : 191 उम्र : 21 लिंग : पुरुष	345	ALG2427581	निर्वाचक का नाम : गुलाब मुन्नी लाल पिता का नाम: मुन्नीलाल गृह संख्या : 194 उम्र : 72 लिंग : पुरुष
346	ALG1555853	निर्वाचक का नाम : कमल पिता का नाम: मुन्नी गृह संख्या : 194 उम्र : 53 लिंग : पुरुष	347	JKL1149467	निर्वाचक का नाम : सुरेश नागले पिता का नाम: गुलाब नागले गृह संख्या : 194 उम्र : 47 लिंग : पुरुष	348	ALG1555473	निर्वाचक का नाम : गुरुबक्स पिता का नाम: मुन्नी गृह संख्या : 194 उम्र : 46 लिंग : पुरुष
349	ALG1555457	निर्वाचक का नाम : प्रमीला पति का नाम: कमल गृह संख्या : 194 उम्र : 46 लिंग : महिला	350	JKL0938209	निर्वाचक का नाम : ममता नागले पति का नाम: सुरेश नागले गृह संख्या : 194 उम्र : 45 लिंग : महिला	351	ALG0001537	निर्वाचक का नाम : कुसूम पति का नाम: गुरुबखश गृह संख्या : 194 उम्र : 42 लिंग : महिला
352	ALG2439222	निर्वाचक का नाम : हर्ष नागले पिता का नाम: सुरेश गृह संख्या : 194 उम्र : 21 लिंग : पुरुष	353	ALG1555895	निर्वाचक का नाम : शांतीलाल पिता का नाम: कल्लू गृह संख्या : 196 उम्र : 68 लिंग : पुरुष	354	JKL0938126	निर्वाचक का नाम : जानकी पति का नाम: शांतीलाल गृह संख्या : 196 उम्र : 43 लिंग : महिला
355	ALG1072511	निर्वाचक का नाम : विनोद पिता का नाम: शांतीलाल गृह संख्या : 196 उम्र : 32 लिंग : पुरुष	356	ALG2115392	निर्वाचक का नाम : सोनम बचले पति का नाम: विनोद बचले गृह संख्या : 196 उम्र : 25 लिंग : महिला	357	ALG2161289	निर्वाचक का नाम : मक्खू पिता का नाम: परभू गृह संख्या : 197/1 उम्र : 63 लिंग : पुरुष
358	ALG1555945	निर्वाचक का नाम : देवकी पति का नाम: मक्खू गृह संख्या : 197/1 उम्र : 58 लिंग : महिला	359	ALG1301746	निर्वाचक का नाम : कपिल पिता का नाम: मक्खू गृह संख्या : 197/1 उम्र : 30 लिंग : पुरुष	360	ALG1301753	निर्वाचक का नाम : नीरज पिता का नाम: मक्खू गृह संख्या : 197/1 उम्र : 29 लिंग : पुरुष

361 निर्वाचक का नाम : मुन्ना मोहबे पिता का नाम: भदया मोहबे गृह संख्या : 197/2 उम्र : 64 लिंग : पुरुष	ALG2586683 फोटो उपलब्ध	362 निर्वाचक का नाम : दया पति का नाम: मुन्ना गृह संख्या : 197/2 उम्र : 53 लिंग : महिला	ALG1555903 फोटो उपलब्ध	363 निर्वाचक का नाम : देवीदास महोबे पिता का नाम: मुन्ना गृह संख्या : 197/2 उम्र : 31 लिंग : पुरुष	ALG0842476 फोटो उपलब्ध
364 निर्वाचक का नाम : देवेन्द्र पिता का नाम: मुन्ना गृह संख्या : 197/2 उम्र : 25 लिंग : पुरुष	ALG1838028 फोटो उपलब्ध	365 निर्वाचक का नाम : छाया पति का नाम: संतोष गृह संख्या : 198 उम्र : 42 लिंग : महिला	JKL0792648 फोटो उपलब्ध	366 निर्वाचक का नाम : अनिकेत पिता का नाम: संतोष गृह संख्या : 198 उम्र : 23 लिंग : महिला	ALG2506863 फोटो उपलब्ध
367 निर्वाचक का नाम : अंकिता पिता का नाम: संतोष गृह संख्या : 198 उम्र : 21 लिंग : महिला	ALG2508117 फोटो उपलब्ध	368 निर्वाचक का नाम : सुमेर पिता का नाम: रामचरण गृह संख्या : 199 उम्र : 65 लिंग : पुरुष	JKL1103522 फोटो उपलब्ध	369 निर्वाचक का नाम : मदन पिता का नाम: परभू गृह संख्या : 199 उम्र : 63 लिंग : पुरुष	ALG1555952 फोटो उपलब्ध
370 निर्वाचक का नाम : गीरजा पति का नाम: मदन गृह संख्या : 199 उम्र : 58 लिंग : महिला	ALG1555812 फोटो उपलब्ध	371 निर्वाचक का नाम : कुसूम पति का नाम: सुमेर गृह संख्या : 199 उम्र : 54 लिंग : महिला	JKL0746461 फोटो उपलब्ध	372 निर्वाचक का नाम : नान्हू पिता का नाम: परभू गृह संख्या : 199 उम्र : 50 लिंग : पुरुष	ALG1555770 फोटो उपलब्ध
373 निर्वाचक का नाम : लता पति का नाम: नान्हू गृह संख्या : 199 उम्र : 46 लिंग : महिला	JKL0746099 फोटो उपलब्ध	374 निर्वाचक का नाम : सरजेराव पिता का नाम: मदन गृह संख्या : 199 उम्र : 43 लिंग : पुरुष	JKL0746503 फोटो उपलब्ध	375 निर्वाचक का नाम : बाली पति का नाम: सरजेराव गृह संख्या : 199 उम्र : 40 लिंग : महिला	JKL0792283 फोटो उपलब्ध
376 निर्वाचक का नाम : कैलाश पिता का नाम: मदन गृह संख्या : 199 उम्र : 38 लिंग : पुरुष	ALG0880245 फोटो उपलब्ध	377 निर्वाचक का नाम : सतीश पिता का नाम: सुमेर गृह संख्या : 199 उम्र : 36 लिंग : पुरुष	ALG0095521 फोटो उपलब्ध	378 निर्वाचक का नाम : नीतू पति का नाम: कैलाश गृह संख्या : 199 उम्र : 35 लिंग : महिला	ALG1130541 फोटो उपलब्ध
379 निर्वाचक का नाम : नितेश पिता का नाम: नान्हू गृह संख्या : 199 उम्र : 29 लिंग : पुरुष	ALG1301761 फोटो उपलब्ध	380 निर्वाचक का नाम : मनीषा पिता का नाम: नान्हू गृह संख्या : 199 उम्र : 25 लिंग : पुरुष	ALG1838309 फोटो उपलब्ध	381 निर्वाचक का नाम : आनन्द पिता का नाम: सरजेराव गृह संख्या : 199 उम्र : 22 लिंग : पुरुष	ALG2358877 फोटो उपलब्ध
382 निर्वाचक का नाम : शिवालय पिता का नाम: सरजेराव गृह संख्या : 199 उम्र : 20 लिंग : पुरुष	ALG2524585 फोटो उपलब्ध	383 निर्वाचक का नाम : कलमती पति का नाम: झनकलाल गृह संख्या : 200 उम्र : 70 लिंग : महिला	ALG2168953 फोटो उपलब्ध	384 निर्वाचक का नाम : प्रेमकुमार पिता का नाम: झनकलाल गृह संख्या : 200 उम्र : 44 लिंग : पुरुष	JKL1149483 फोटो उपलब्ध
385 निर्वाचक का नाम : सिद्धार्थ पिता का नाम: उमनलाल गृह संख्या : 200 उम्र : 30 लिंग : पुरुष	ALG1364991 फोटो उपलब्ध	386 निर्वाचक का नाम : रेनु पवारे पति का नाम: प्रेमकुमार पवारे गृह संख्या : 200 उम्र : 29 लिंग : महिला	ALG1364983 फोटो उपलब्ध	387 निर्वाचक का नाम : अर्कचा मोहबे पति का नाम: सिद्धार्थ गृह संख्या : 200 उम्र : 23 लिंग : महिला	ALG2502854 फोटो उपलब्ध
388 निर्वाचक का नाम : सुखलाल पिता का नाम: भाद्या गृह संख्या : 202 उम्र : 39 लिंग : पुरुष	ALG0258251 फोटो उपलब्ध	389 निर्वाचक का नाम : कमलती महोबे पति का नाम: सुखलाल गृह संख्या : 202 उम्र : 37 लिंग : महिला	ALG0258244 फोटो उपलब्ध	390 निर्वाचक का नाम : धरमपाल बागीयर पिता का नाम: किशोरीलाल बागीयर गृह संख्या : 203 उम्र : 56 लिंग : पुरुष	JKL0194357 फोटो उपलब्ध

391	JKL0792507	निर्वाचक का नाम : संगीता पति का नाम: धरमपाल गृह संख्या : 203 उम्र : 46 लिंग : महिला	392	ALG1555960	निर्वाचक का नाम : कला पति का नाम: तुलसिंग गृह संख्या : 206 उम्र : 78 लिंग : महिला	393	JKL0745240	निर्वाचक का नाम : संतोष बागियर पिता का नाम: तुलसिंह गृह संख्या : 206 उम्र : 44 लिंग : पुरुष
394	JKL0745455	निर्वाचक का नाम : मधु पिता का नाम: तुलसिंह गृह संख्या : 206 उम्र : 42 लिंग : पुरुष	395	JKL0745448	निर्वाचक का नाम : गजानंद पिता का नाम: तुलसिंह गृह संख्या : 206 उम्र : 40 लिंग : पुरुष	396	ALG0095539	निर्वाचक का नाम : सीमा बगीयर पति का नाम: संतोष गृह संख्या : 206 उम्र : 40 लिंग : महिला
397	ALG0095547	निर्वाचक का नाम : ममता पति का नाम: मधु गृह संख्या : 206 उम्र : 34 लिंग : महिला	398	ALG2115368	निर्वाचक का नाम : चंदा बगियर पति का नाम: गजानंद बगियर गृह संख्या : 206 उम्र : 29 लिंग : महिला	399	ALG2203602	निर्वाचक का नाम : मीरा पति का नाम: पुन्या गृह संख्या : 207 उम्र : 66 लिंग : महिला
400	ALG0181677	निर्वाचक का नाम : संतोष पिता का नाम: पुन्या गृह संख्या : 207 उम्र : 50 लिंग : पुरुष	401	JKL0792697	निर्वाचक का नाम : गीता पति का नाम: संतोष गृह संख्या : 207 उम्र : 40 लिंग : महिला	402	JKL0793141	निर्वाचक का नाम : सुनिता पिता का नाम: पुन्या गृह संख्या : 207 उम्र : 40 लिंग : महिला
403	ALG2508182	निर्वाचक का नाम : भाग्यश्री पिता का नाम: संतोष गृह संख्या : 207 उम्र : 22 लिंग : महिला	404	ALG2506830	निर्वाचक का नाम : सोमनाथ पिता का नाम: संतोष गृह संख्या : 207 उम्र : 20 लिंग : पुरुष	405	JKL0791392	निर्वाचक का नाम : मोहनलाल पिता का नाम: राधेलाल गृह संख्या : 209 उम्र : 82 लिंग : पुरुष
406	ALG0181701	निर्वाचक का नाम : रूखमनी पति का नाम: मोहनलाल गृह संख्या : 209 उम्र : 78 लिंग : महिला	407	ALG1555978	निर्वाचक का नाम : राकेश बागीयर पिता का नाम: मोहनलाल गृह संख्या : 209 उम्र : 57 लिंग : पुरुष	408	ALG0001545	निर्वाचक का नाम : आशा पति का नाम: राकेश गृह संख्या : 209 उम्र : 52 लिंग : महिला
409	ALG1556109	निर्वाचक का नाम : महेश पिता का नाम: मोहनलाल गृह संख्या : 209 उम्र : 46 लिंग : पुरुष	410	ALG1387901	निर्वाचक का नाम : ममता पति का नाम: महेश गृह संख्या : 209 उम्र : 37 लिंग : महिला	411	ALG1556117	निर्वाचक का नाम : फुसल्या पिता का नाम: रूखडया गृह संख्या : 210 उम्र : 76 लिंग : पुरुष
412	ALG1556083	निर्वाचक का नाम : कंचनिया पति का नाम: फुसल्या गृह संख्या : 210 उम्र : 70 लिंग : महिला	413	ALG1556208	निर्वाचक का नाम : उत्तम पिता का नाम: साहेबलाल गृह संख्या : 211 उम्र : 53 लिंग : पुरुष	414	ALG1237940	निर्वाचक का नाम : संजय कुमार पिता का नाम: साहेबलाल गृह संख्या : 211 उम्र : 47 लिंग : पुरुष
415	JKL0792689	निर्वाचक का नाम : चंद्रकला पति का नाम: उत्तम गृह संख्या : 211 उम्र : 47 लिंग : महिला	416	JKL0747675	निर्वाचक का नाम : पूरन कुमार बागीयर पिता का नाम: साहेबलाल गृह संख्या : 211 उम्र : 45 लिंग : पुरुष	417	ALG0842443	निर्वाचक का नाम : बरखा बागियर पति का नाम: संजय बागियर गृह संख्या : 211 उम्र : 38 लिंग : महिला
418	ALG2304806	निर्वाचक का नाम : भावना पिता का नाम: उत्तम गृह संख्या : 211 उम्र : 26 लिंग : महिला	419	ALG2304798	निर्वाचक का नाम : राहुल पिता का नाम: उत्तम गृह संख्या : 211 उम्र : 23 लिंग : पुरुष	420	ALG1556232	निर्वाचक का नाम : रामनाथ पिता का नाम: रुषिलाल गृह संख्या : 215 उम्र : 44 लिंग : पुरुष

421	JKL0874941	निर्वाचक का नाम : सुनिता पति का नाम: राजेन्द्र कुमार गृह संख्या : 215 उम्र : 44 लिंग : महिला	422	ALG0997809	निर्वाचक का नाम : संख्या पति का नाम: रामनाथ गृह संख्या : 215 उम्र : 34 लिंग : महिला	# 423	ALG1839596	निर्वाचक का नाम : दिव्या बगीयर पिता का नाम: राजेन्द्र कुमार गृह संख्या : 215 उम्र : 23 लिंग : महिला
424	ALG2168904	निर्वाचक का नाम : मंकर नागले पिता का नाम: हरीचंद गृह संख्या : 217 उम्र : 56 लिंग : पुरुष	425	ALG2168920	निर्वाचक का नाम : मयदो पति का नाम: नान्हू गृह संख्या : 217 उम्र : 53 लिंग : महिला	426	ALG0167916	निर्वाचक का नाम : नान्हू बिसन्दे पिता का नाम: अजाबराव बिसन्दे गृह संख्या : 217 उम्र : 49 लिंग : पुरुष
427	ALG2169498	निर्वाचक का नाम : मुज्री पति का नाम: हगरी गृह संख्या : 217 उम्र : 48 लिंग : महिला	428	ALG0842484	निर्वाचक का नाम : सती पति का नाम: मंकर गृह संख्या : 217 उम्र : 48 लिंग : महिला	429	ALG0842534	निर्वाचक का नाम : दीपक पिता का नाम: हरिराम गृह संख्या : 217 उम्र : 31 लिंग : पुरुष
430	ALG2358984	निर्वाचक का नाम : हिना नागले पति का नाम: सुवराज नागले गृह संख्या : 217 उम्र : 24 लिंग : महिला	431	ALG2709491	निर्वाचक का नाम : रानी बिसन्दे पिता का नाम: नान्हू बिसन्दे गृह संख्या : 217 उम्र : 21 लिंग : महिला	432	ALG1555861	निर्वाचक का नाम : सुगंती पति का नाम: होरीलाल गृह संख्या : 218 उम्र : 73 लिंग : महिला
433	JKL0746479	निर्वाचक का नाम : गोरेलाल पिता का नाम: होरीलाल गृह संख्या : 218 उम्र : 43 लिंग : पुरुष	434	ALG1365014	निर्वाचक का नाम : उमा बाणीयर पति का नाम: गोरेलाल गृह संख्या : 218 उम्र : 37 लिंग : महिला	435	ALG0167924	निर्वाचक का नाम : सीमा बगियार पति का नाम: रमेश गृह संख्या : 218 उम्र : 35 लिंग : महिला
436	ALG1072545	निर्वाचक का नाम : हेमराज पिता का नाम: होरीलाल गृह संख्या : 218 उम्र : 33 लिंग : पुरुष	437	ALG1556323	निर्वाचक का नाम : सुगंती पति का नाम: महादेव गृह संख्या : 220 उम्र : 66 लिंग : महिला	438	ALG0842542	निर्वाचक का नाम : सुभाष पिता का नाम: महादेव गृह संख्या : 220 उम्र : 31 लिंग : पुरुष
439	ALG1886407	निर्वाचक का नाम : रानी पति का नाम: सुभाष गृह संख्या : 220 उम्र : 30 लिंग : महिला	440	ALG1301779	निर्वाचक का नाम : श्रीराम सोनवाने पिता का नाम: महादेव सोनवाने गृह संख्या : 220 उम्र : 29 लिंग : पुरुष	441	ALG2168888	निर्वाचक का नाम : प्रेमरती पति का नाम: धुन्धू गृह संख्या : 221 उम्र : 78 लिंग : महिला
442	JKL0747345	निर्वाचक का नाम : ओमप्रकाश बछले पिता का नाम: धुन्धूलाल बछले गृह संख्या : 221 उम्र : 46 लिंग : पुरुष	443	ALG1301787	निर्वाचक का नाम : रीता पति का नाम: ओमप्रकाश गृह संख्या : 221 उम्र : 39 लिंग : महिला	444	JKL0791491	निर्वाचक का नाम : रूपाली पति का नाम: फुसल्या गृह संख्या : 222 उम्र : 78 लिंग : महिला
445	ALG2102218	निर्वाचक का नाम : बालकराम पिता का नाम: गोविंदराव गृह संख्या : 223 उम्र : 55 लिंग : पुरुष	446	ALG1556364	निर्वाचक का नाम : सालकराम पिता का नाम: गोविंदराव गृह संख्या : 223 उम्र : 53 लिंग : पुरुष	447	JKL1103670	निर्वाचक का नाम : अनिता पति का नाम: सालकराम गृह संख्या : 223 उम्र : 48 लिंग : महिला
448	ALG2102234	निर्वाचक का नाम : उमा पति का नाम: बालकराम गृह संख्या : 223 उम्र : 48 लिंग : महिला	449	ALG2519437	निर्वाचक का नाम : गजेंद्र नागले पिता का नाम: सालकराम नागले गृह संख्या : 223 उम्र : 23 लिंग : पुरुष	450	ALG1556349	निर्वाचक का नाम : शकुन पति का नाम: कामीलाल गृह संख्या : 224 उम्र : 58 लिंग : महिला

451 निर्वाचक का नाम : कन्हैयालाल पिता का नाम: कामीलाल गृह संख्या : 224 उम्र : 38 लिंग : पुरुष	ALG0001552 फोटो उपलब्ध	452 निर्वाचक का नाम : संतोष पिता का नाम: कामीलाल गृह संख्या : 224 उम्र : 36 लिंग : पुरुष	ALG0317925 फोटो उपलब्ध	453 निर्वाचक का नाम : रूखमणी पति का नाम: कन्हैयालाल गृह संख्या : 224 उम्र : 30 लिंग : महिला	ALG1660661 फोटो उपलब्ध
454 निर्वाचक का नाम : दीपक नागले पिता का नाम: कामीलाल नागले गृह संख्या : 224 उम्र : 30 लिंग : पुरुष	ALG1301803 फोटो उपलब्ध	455 निर्वाचक का नाम : रानी पति का नाम: संतोष गृह संख्या : 224 उम्र : 29 लिंग : महिला	ALG1730787 फोटो उपलब्ध	456 निर्वाचक का नाम : सुकवती पति का नाम: मुकुंदल गृह संख्या : 225 उम्र : 56 लिंग : महिला	JKL0792028 फोटो उपलब्ध
457 निर्वाचक का नाम : कुवरलाल पिता का नाम: फत्तू गृह संख्या : 225 उम्र : 55 लिंग : पुरुष	JKL0746495 फोटो उपलब्ध	458 निर्वाचक का नाम : योगेश पिता का नाम: कुवरलाल गृह संख्या : 225 उम्र : 35 लिंग : पुरुष	ALG0167940 फोटो उपलब्ध	459 निर्वाचक का नाम : भागा पिता का नाम: फूलचंद गृह संख्या : 226 उम्र : 63 लिंग : महिला	ALG0181685 फोटो उपलब्ध
460 निर्वाचक का नाम : प्रहलाद पिता का नाम: फूलचंद गृह संख्या : 226 उम्र : 58 लिंग : पुरुष	ALG1556315 फोटो उपलब्ध	461 निर्वाचक का नाम : प्रमिला पति का नाम: प्रहलाद गृह संख्या : 226 उम्र : 53 लिंग : महिला	ALG0181693 फोटो उपलब्ध	462 निर्वाचक का नाम : श्रीराम पिता का नाम: फूलचंद गृह संख्या : 226 उम्र : 43 लिंग : पुरुष	JKL0747139 फोटो उपलब्ध
463 निर्वाचक का नाम : बबली पति का नाम: श्रीराम गृह संख्या : 226 उम्र : 41 लिंग : महिला	JKL1361955 फोटो उपलब्ध	464 निर्वाचक का नाम : दीपक बचले पिता का नाम: प्रहलाद बचले गृह संख्या : 226 उम्र : 29 लिंग : पुरुष	ALG2632941 फोटो उपलब्ध	465 निर्वाचक का नाम : रीना बच्छले पिता का नाम: प्रहलाद बच्छले गृह संख्या : 226 उम्र : 21 लिंग : महिला	ALG2617991 फोटो उपलब्ध
466 निर्वाचक का नाम : मोनिका बचले पिता का नाम: श्रीराम बचले गृह संख्या : 226 उम्र : 20 लिंग : महिला	ALG2606564 फोटो उपलब्ध	467 निर्वाचक का नाम : शिवप्रसाद पिता का नाम: रू पू गृह संख्या : 227 उम्र : 63 लिंग : पुरुष	ALG1556141 फोटो उपलब्ध	468 निर्वाचक का नाम : सतवती पति का नाम: शिवप्रसाद गृह संख्या : 227 उम्र : 58 लिंग : महिला	ALG0181735 फोटो उपलब्ध
469 निर्वाचक का नाम : आनंद पिता का नाम: शिवप्रसाद गृह संख्या : 227 उम्र : 38 लिंग : पुरुष	ALG1195247 फोटो उपलब्ध	470 निर्वाचक का नाम : महानंद चौहान पिता का नाम: शिवप्रसाद गृह संख्या : 227 उम्र : 26 लिंग : पुरुष	ALG2256493 फोटो उपलब्ध	471 निर्वाचक का नाम : शिवानी चौहान पति का नाम: महानंद चौहान गृह संख्या : 227 उम्र : 23 लिंग : महिला	ALG2272243 फोटो उपलब्ध
472 निर्वाचक का नाम : देवकी पति का नाम: शिवजी गृह संख्या : 228 उम्र : 70 लिंग : महिला	ALG1556380 फोटो उपलब्ध	473 निर्वाचक का नाम : सुनिलकुमार पिता का नाम: शिवजी गृह संख्या : 228 उम्र : 40 लिंग : पुरुष	JKL0747618 फोटो उपलब्ध	474 निर्वाचक का नाम : प्रेमलता पिता का नाम: शिवजी गृह संख्या : 228 उम्र : 36 लिंग : महिला	ALG0095554 फोटो उपलब्ध
475 निर्वाचक का नाम : नीतू पति का नाम: सुनिल कुमार गृह संख्या : 228 उम्र : 35 लिंग : महिला	ALG0842492 फोटो उपलब्ध	476 निर्वाचक का नाम : महादेव पिता का नाम: किसन गृह संख्या : 229 उम्र : 54 लिंग : पुरुष	ALG1556273 फोटो उपलब्ध	477 निर्वाचक का नाम : बतसिया पति का नाम: महादेव गृह संख्या : 229 उम्र : 53 लिंग : महिला	ALG1556398 फोटो उपलब्ध
478 निर्वाचक का नाम : राहुल पिता का नाम: महादेव गृह संख्या : 229 उम्र : 29 लिंग : पुरुष	ALG1365030 फोटो उपलब्ध	479 निर्वाचक का नाम : हरिप्रसाद पिता का नाम: रामदास गृह संख्या : 230 उम्र : 46 लिंग : पुरुष	ALG0181727 फोटो उपलब्ध	480 निर्वाचक का नाम : कोमल पति का नाम: हरिप्रसाद गृह संख्या : 230 उम्र : 40 लिंग : महिला	ALG0258228 फोटो उपलब्ध

481	ALG2168870	निर्वाचक का नाम : ओमकार पिता का नाम: रामदास गृह संख्या : 230/1 उम्र : 54 लिंग : पुरुष	482	ALG2169852	निर्वाचक का नाम : कुसुम पति का नाम: ओमकार गृह संख्या : 230/1 उम्र : 50 लिंग : महिला	483	ALG1556216	निर्वाचक का नाम : रामकुवर पति का नाम: शंकरलाल गृह संख्या : 231 उम्र : 58 लिंग : महिला
484	ALG0167957	निर्वाचक का नाम : विजय कुमार पिता का नाम: शंकरलाल गृह संख्या : 231 उम्र : 39 लिंग : पुरुष	485	ALG2720381	निर्वाचक का नाम : वर्षा नागले पति का नाम: विजय कुमार नागले गृह संख्या : 231 उम्र : 37 लिंग : महिला	486	ALG1556422	निर्वाचक का नाम : रघुवीर पिता का नाम: छोटे गृह संख्या : 233/1 उम्र : 55 लिंग : पुरुष
487	JKL0747014	निर्वाचक का नाम : सावल पति का नाम: रघुवीर गृह संख्या : 233/1 उम्र : 48 लिंग : महिला	488	ALG1423946	निर्वाचक का नाम : राजकुमारी पिता का नाम: रघुवीर गृह संख्या : 233/1 उम्र : 28 लिंग : महिला	489	ALG2430775	निर्वाचक का नाम : हिमांशु पिता का नाम: रघुवीर गृह संख्या : 233/1 उम्र : 22 लिंग : पुरुष
490	ALG1556448	निर्वाचक का नाम : रूपलाल पिता का नाम: छोटे गृह संख्या : 233/2 उम्र : 72 लिंग : पुरुष	491	JKL0790733	निर्वाचक का नाम : रुखमणी पति का नाम: रूपलाल गृह संख्या : 233/2 उम्र : 62 लिंग : महिला	492	JKL0745653	निर्वाचक का नाम : उमाशंकर पिता का नाम: रूपलाल गृह संख्या : 233/2 उम्र : 40 लिंग : पुरुष
493	ALG1611995	निर्वाचक का नाम : शंकरलाल नागले पिता का नाम: चुन्नीलाल नागले गृह संख्या : 234 उम्र : 68 लिंग : पुरुष	494	ALG2168862	निर्वाचक का नाम : वीणेश्वरी पति का नाम: सुन्दरलाल गृह संख्या : 234 उम्र : 57 लिंग : महिला	495	ALG1591387	निर्वाचक का नाम : मोनिका राठौर पिता का नाम: सुन्दरलाल गृह संख्या : 234 उम्र : 30 लिंग : महिला
496	ALG1423904	निर्वाचक का नाम : भावेश पिता का नाम: सुन्दरलाल गृह संख्या : 234 उम्र : 27 लिंग : पुरुष	497	ALG1556455	निर्वाचक का नाम : मीरा पति का नाम: नन्देलाल गृह संख्या : 236 उम्र : 66 लिंग : महिला	498	ALG0997858	निर्वाचक का नाम : युवराज पिता का नाम: नन्देलाल गृह संख्या : 236 उम्र : 39 लिंग : पुरुष
499	ALG0095570	निर्वाचक का नाम : दीपक पिता का नाम: नन्देलाल गृह संख्या : 236 उम्र : 37 लिंग : पुरुष	500	ALG1556331	निर्वाचक का नाम : किसन पिता का नाम: गणपत गृह संख्या : 237 उम्र : 54 लिंग : पुरुष	501	ALG1556240	निर्वाचक का नाम : विमला पति का नाम: किसन गृह संख्या : 237 उम्र : 48 लिंग : महिला
502	ALG1885516	निर्वाचक का नाम : कचरया पिता का नाम: किसन गृह संख्या : 237 उम्र : 31 लिंग : पुरुष	503	ALG2601466	निर्वाचक का नाम : चित्ररेखा वानखेड़े पति का नाम: कचरया गृह संख्या : 237 उम्र : 28 लिंग : महिला	504	ALG2605517	निर्वाचक का नाम : दशरथ वानखेड़े पिता का नाम: किशन वानखेड़े गृह संख्या : 237 उम्र : 27 लिंग : पुरुष
505	ALG2605749	निर्वाचक का नाम : दीपा वानखेड़े पिता का नाम: किशन वानखेड़े गृह संख्या : 237 उम्र : 24 लिंग : महिला	506	ALG2612612	निर्वाचक का नाम : सोनम वानखेड़े पति का नाम: दशरथ वानखेड़े गृह संख्या : 237 उम्र : 24 लिंग : महिला	507	ALG1556091	निर्वाचक का नाम : गोमती पति का नाम: इन्दल गृह संख्या : 239 उम्र : 68 लिंग : महिला
508	ALG2092641	निर्वाचक का नाम : हरिप्रसाद पिता का नाम: इन्दल गृह संख्या : 239 उम्र : 53 लिंग : पुरुष	509	ALG0001560	निर्वाचक का नाम : कमलती पति का नाम: हरीदास गृह संख्या : 239 उम्र : 38 लिंग : महिला	# 510	ALG2272268	निर्वाचक का नाम : नेहा गोहे पति का नाम: अनित गोहे गृह संख्या : 239 उम्र : 27 लिंग : महिला

# 511 निर्वाचक का नाम : अमित गोहे पिता का नाम: तुलसीराम गोहे गृह संख्या : 239 उम्र : 26 लिंग : पुरुष	ALG1730829 फोटो उपलब्ध	512 निर्वाचक का नाम : हरीदास पिता का नाम: इंदल गृह संख्या : 239 उम्र : 50 लिंग : पुरुष	JKL1149400 फोटो उपलब्ध	513 निर्वाचक का नाम : लीलावती पति का नाम: भोपत गृह संख्या : 240 उम्र : 83 लिंग : महिला	ALG0880229 फोटो उपलब्ध
514 निर्वाचक का नाम : सुदामा मानकर पिता का नाम: किशोरीलाल मानकर गृह संख्या : 241 उम्र : 53 लिंग : पुरुष	ALG1556562 फोटो उपलब्ध	515 निर्वाचक का नाम : किरण पति का नाम: सुदामा गृह संख्या : 241 उम्र : 43 लिंग : महिला	ALG0317941 फोटो उपलब्ध	516 निर्वाचक का नाम : कमला पति का नाम: किशन गृह संख्या : 243 उम्र : 80 लिंग : महिला	ALG1556430 फोटो उपलब्ध
517 निर्वाचक का नाम : शिवकला पति का नाम: पुत्रूलाल गृह संख्या : 243 उम्र : 53 लिंग : महिला	ALG1556505 फोटो उपलब्ध	518 निर्वाचक का नाम : इन्दलसिंह पिता का नाम: लक्ष्मण गृह संख्या : 244 उम्र : 73 लिंग : पुरुष	ALG2168821 फोटो उपलब्ध	519 निर्वाचक का नाम : बसंती पति का नाम: इंदलसिंह गृह संख्या : 244 उम्र : 68 लिंग : महिला	ALG2168763 फोटो उपलब्ध
520 निर्वाचक का नाम : वीरेन्द्र कुमार पिता का नाम: इंदलसिंह गृह संख्या : 244 उम्र : 39 लिंग : पुरुष	JKL0747659 फोटो उपलब्ध	521 निर्वाचक का नाम : जगदेव पिता का नाम: रामचरण गृह संख्या : 246 उम्र : 75 लिंग : पुरुष	ALG1556570 फोटो उपलब्ध	522 निर्वाचक का नाम : कांता बाई पति का नाम: जगदेव मतलाने गृह संख्या : 246 उम्र : 59 लिंग : महिला	ALG1556596 फोटो उपलब्ध
523 निर्वाचक का नाम : अनुप कुमार पिता का नाम: जगदेव गृह संख्या : 246 उम्र : 42 लिंग : पुरुष	JKL0745596 फोटो उपलब्ध	524 निर्वाचक का नाम : भगवती पति का नाम: सरवन गृह संख्या : 248 उम्र : 83 लिंग : महिला	ALG1556471 फोटो उपलब्ध	525 निर्वाचक का नाम : मालती पति का नाम: शिवराम गृह संख्या : 248 उम्र : 58 लिंग : महिला	ALG1556604 फोटो उपलब्ध
526 निर्वाचक का नाम : राजू पिता का नाम: सरवन गृह संख्या : 248 उम्र : 46 लिंग : पुरुष	ALG1556463 फोटो उपलब्ध	527 निर्वाचक का नाम : बबीता पति का नाम: राजू गृह संख्या : 248 उम्र : 43 लिंग : महिला	ALG0258277 फोटो उपलब्ध	528 निर्वाचक का नाम : नरेश कुमार पाल पिता का नाम: शिवराम पाल गृह संख्या : 248 उम्र : 42 लिंग : पुरुष	JKL0745620 फोटो उपलब्ध
529 निर्वाचक का नाम : संदीप पिता का नाम: शिव राम पाल गृह संख्या : 248 उम्र : 39 लिंग : पुरुष	ALG0318014 फोटो उपलब्ध	530 निर्वाचक का नाम : सुलोचना पाल पति का नाम: नरेश पाल गृह संख्या : 248 उम्र : 37 लिंग : महिला	ALG1301712 फोटो उपलब्ध	531 निर्वाचक का नाम : सुखनंदन पिता का नाम: अम्मीलाल गृह संख्या : 249 उम्र : 74 लिंग : पुरुष	ALG1556638 फोटो उपलब्ध
532 निर्वाचक का नाम : सुगरती पति का नाम: सुखनंदन गृह संख्या : 249 उम्र : 68 लिंग : महिला	ALG1556653 फोटो उपलब्ध	533 निर्वाचक का नाम : महेश कुमार पिता का नाम: सुखनंदन गृह संख्या : 249 उम्र : 45 लिंग : पुरुष	JKL0791939 फोटो उपलब्ध	534 निर्वाचक का नाम : विनीता पाल पति का नाम: महेश गृह संख्या : 249 उम्र : 35 लिंग : महिला	ALG1365055 फोटो उपलब्ध
535 निर्वाचक का नाम : ललिता पति का नाम: महादेव गृह संख्या : 250 उम्र : 58 लिंग : महिला	ALG1555168 फोटो उपलब्ध	536 निर्वाचक का नाम : विजय कुमार पिता का नाम: भोपत गृह संख्या : 250 उम्र : 39 लिंग : पुरुष	JKL0747287 फोटो उपलब्ध	537 निर्वाचक का नाम : मनोजकुमार पिता का नाम: भोपत गृह संख्या : 250 उम्र : 38 लिंग : पुरुष	ALG0997882 फोटो उपलब्ध
538 निर्वाचक का नाम : सचिन पाल पिता का नाम: महादेव गृह संख्या : 250 उम्र : 31 लिंग : पुरुष	ALG0842559 फोटो उपलब्ध	539 निर्वाचक का नाम : रीना पति का नाम: विजय कुमार गृह संख्या : 250 उम्र : 27 लिंग : महिला	ALG1757343 फोटो उपलब्ध	540 निर्वाचक का नाम : शीतल पिता का नाम: नारायण गृह संख्या : 250 उम्र : 26 लिंग : महिला	ALG1757319 फोटो उपलब्ध

541 निर्वाचक का नाम : संपती बाई पति का नाम: किशोरीलाल गृह संख्या : 252 उम्र : 74 लिंग : महिला	ALG2092591	542 निर्वाचक का नाम : विष्णुदयाल राठौर पिता का नाम: किशोरीलाल राठौर गृह संख्या : 252 उम्र : 48 लिंग : पुरुष	ALG2168748	543 निर्वाचक का नाम : शिवदयाल पिता का नाम: किशोरीलाल गृह संख्या : 252 उम्र : 42 लिंग : पुरुष	JKL0747733
544 निर्वाचक का नाम : मनीषा पति का नाम: विष्णुदयाल गृह संख्या : 252 उम्र : 40 लिंग : महिला	ALG0842518	545 निर्वाचक का नाम : नारायण पिता का नाम: बारिक गृह संख्या : 254 उम्र : 54 लिंग : पुरुष	ALG1555192	546 निर्वाचक का नाम : परमिला पति का नाम: नारायण गृह संख्या : 254 उम्र : 50 लिंग : महिला	ALG2168722
547 निर्वाचक का नाम : संतोष पिता का नाम: बारिक गृह संख्या : 254 उम्र : 46 लिंग : पुरुष	ALG2169373	548 निर्वाचक का नाम : कविता पति का नाम: संतोष गृह संख्या : 254 उम्र : 38 लिंग : महिला	JKL1042951	549 निर्वाचक का नाम : प्रमोद कुमार पिता का नाम: नारायण पाल गृह संख्या : 254 उम्र : 33 लिंग : पुरुष	ALG0167965
550 निर्वाचक का नाम : पप्पू पिता का नाम: नारायण गृह संख्या : 254 उम्र : 31 लिंग : पुरुष	ALG1195262	551 निर्वाचक का नाम : शोभा पति का नाम: प्रमोद गृह संख्या : 254 उम्र : 29 लिंग : महिला	ALG2705333	552 निर्वाचक का नाम : भावना पाल पिता का नाम: संतोष संतोष गृह संख्या : 254 उम्र : 21 लिंग : महिला	ALG2501708
553 निर्वाचक का नाम : सपना पाल पिता का नाम: संतोष पाल गृह संख्या : 254 उम्र : 19 लिंग : महिला	ALG2689016	554 निर्वाचक का नाम : अमेलाल पाल पिता का नाम: पिरम गृह संख्या : 255 उम्र : 54 लिंग : पुरुष	ALG1556539	555 निर्वाचक का नाम : कमल पिता का नाम: पिरम गृह संख्या : 255 उम्र : 51 लिंग : पुरुष	ALG2168698
556 निर्वाचक का नाम : उर्मिला पति का नाम: कमल गृह संख्या : 255 उम्र : 48 लिंग : महिला	ALG1556489	557 निर्वाचक का नाम : अनिता पाल पति का नाम: अमरलाल पाल गृह संख्या : 255 उम्र : 47 लिंग : महिला	JKL0792796	558 निर्वाचक का नाम : अशोक पिता का नाम: पिरम गृह संख्या : 255 उम्र : 40 लिंग : पुरुष	JKL0747428
559 निर्वाचक का नाम : प्रदीप पाल पिता का नाम: कमल पाल गृह संख्या : 255 उम्र : 29 लिंग : पुरुष	ALG1423912	560 निर्वाचक का नाम : वर्षा पाल पिता का नाम: अमरलाल पाल गृह संख्या : 255 उम्र : 22 लिंग : महिला	ALG2678886	561 निर्वाचक का नाम : दीक्षा पाल पिता का नाम: अमरलाल पाल गृह संख्या : 255 उम्र : 21 लिंग : महिला	ALG2678902
562 निर्वाचक का नाम : कपिल पाल पिता का नाम: अमरलाल पाल गृह संख्या : 255 उम्र : 19 लिंग : पुरुष	ALG2678845	563 निर्वाचक का नाम : संजुलता पाल पति का नाम: अशोक पाल गृह संख्या : 256 उम्र : 30 लिंग : महिला	ALG1591395	564 निर्वाचक का नाम : ओमकार पिता का नाम: कपूर गृह संख्या : 257 उम्र : 53 लिंग : पुरुष	ALG1556646
565 निर्वाचक का नाम : सकुन पति का नाम: ओमकार गृह संख्या : 257 उम्र : 48 लिंग : महिला	ALG1556547	566 निर्वाचक का नाम : उमराव पिता का नाम: कपूरचंद गृह संख्या : 257 उम्र : 44 लिंग : पुरुष	JKL0746388	567 निर्वाचक का नाम : आशा पति का नाम: उमराव गृह संख्या : 257 उम्र : 36 लिंग : महिला	ALG0317966
568 निर्वाचक का नाम : दीपिका पाल पिता का नाम: ओमकार पाल गृह संख्या : 257 उम्र : 31 लिंग : महिला	ALG1130558	569 निर्वाचक का नाम : अंकित पिता का नाम: ओमकार गृह संख्या : 257 उम्र : 27 लिंग : पुरुष	ALG1591429	570 निर्वाचक का नाम : प्रज्ञा पिता का नाम: ओमकार गृह संख्या : 257 उम्र : 24 लिंग : महिला	ALG2272276

571 निर्वाचक का नाम : गणेश पिता का नाम: चुन्नी गृह संख्या : 261 उम्र : 50 लिंग : पुरुष	ALG1556679	572 निर्वाचक का नाम : नंदु पिता का नाम: चुन्नी गृह संख्या : 261 उम्र : 48 लिंग : पुरुष	JKL0746693	573 निर्वाचक का नाम : मीना पिता का नाम: गणेश गृह संख्या : 261 उम्र : 41 लिंग : महिला	JKL0746966
# 574 निर्वाचक का नाम : रानी साहू पति का नाम: नंदू साहू गृह संख्या : 261 उम्र : 37 लिंग : महिला	ALG0997908	575 निर्वाचक का नाम : करण पिता का नाम: गणेश गृह संख्या : 261 उम्र : 20 लिंग : पुरुष	ALG2659175	576 निर्वाचक का नाम : राधा पिता का नाम: चिरंजी गृह संख्या : 262 उम्र : 53 लिंग : महिला	JKL0746974
# 577 निर्वाचक का नाम : मुन्ना साहू पिता का नाम: तुला साहू गृह संख्या : 264/1 उम्र : 59 लिंग : पुरुष	ALG1555200	578 निर्वाचक का नाम : सजली साहू पति का नाम: मुन्ना गृह संख्या : 264/1 उम्र : 49 लिंग : महिला	ALG1556521	579 निर्वाचक का नाम : मनोज साहू पिता का नाम: मुन्ना साहू गृह संख्या : 264/1 उम्र : 24 लिंग : पुरुष	ALG2176931
580 निर्वाचक का नाम : रम्मू पिता का नाम: रूषण गृह संख्या : 266 उम्र : 61 लिंग : पुरुष	ALG0511568	581 निर्वाचक का नाम : सुनिता पति का नाम: रम्मू गृह संख्या : 266 उम्र : 50 लिंग : महिला	JKL0792457	582 निर्वाचक का नाम : रितेश पिता का नाम: रम्मू गृह संख्या : 266 उम्र : 24 लिंग : पुरुष	ALG2679835
583 निर्वाचक का नाम : अर्चना पिता का नाम: रम्मू चौहान गृह संख्या : 266 उम्र : 22 लिंग : महिला	ALG2679090	584 निर्वाचक का नाम : रौनक पिता का नाम: रम्मू गृह संख्या : 266 उम्र : 19 लिंग : पुरुष	ALG2679900	585 निर्वाचक का नाम : गोपीचंद पिता का नाम: दयाराम गृह संख्या : 267 उम्र : 71 लिंग : पुरुष	ALG1301845
586 निर्वाचक का नाम : शंकर पिता का नाम: दयाराम गृह संख्या : 267 उम्र : 71 लिंग : पुरुष	ALG1648294	587 निर्वाचक का नाम : दयावती पति का नाम: शंकर गृह संख्या : 267 उम्र : 67 लिंग : महिला	ALG1648302	588 निर्वाचक का नाम : रामचरण दयाराम चव्हाण पिता का नाम: दयाराम चव्हाण गृह संख्या : 267 उम्र : 62 लिंग : पुरुष	ALG2632925
589 निर्वाचक का नाम : कमला रामचरण चव्हाण पति का नाम: रामचरण चव्हाण गृह संख्या : 267 उम्र : 59 लिंग : महिला	ALG2632909	590 निर्वाचक का नाम : सुखदेव पिता का नाम: दयाराम गृह संख्या : 267 उम्र : 54 लिंग : पुरुष	ALG1555226	591 निर्वाचक का नाम : मानक पिता का नाम: सखाराम गृह संख्या : 267 उम्र : 53 लिंग : पुरुष	JKL1042910
592 निर्वाचक का नाम : श्यामवती धुर्वे पति का नाम: मानक गृह संख्या : 267 उम्र : 48 लिंग : महिला	JKL1042928	593 निर्वाचक का नाम : बिन्दा पति का नाम: सुखदेव गृह संख्या : 267 उम्र : 48 लिंग : महिला	ALG1556554	594 निर्वाचक का नाम : रूपेन्द्र पिता का नाम: सुखदेव गृह संख्या : 267 उम्र : 34 लिंग : पुरुष	ALG0755017
595 निर्वाचक का नाम : दशरथ रामचरण चव्हाण पिता का नाम: रामचरण चव्हाण गृह संख्या : 267 उम्र : 34 लिंग : पुरुष	ALG2632818	596 निर्वाचक का नाम : सोमेश्वर रामचरण चव्हाण पिता का नाम: रामचरण चव्हाण गृह संख्या : 267 उम्र : 32 लिंग : पुरुष	ALG2632958	597 निर्वाचक का नाम : सुमरचंद धुर्वे पिता का नाम: मानक धुर्वे गृह संख्या : 267 उम्र : 31 लिंग : पुरुष	ALG0842310
598 निर्वाचक का नाम : सुनिल पिता का नाम: सुखदेव गृह संख्या : 267 उम्र : 30 लिंग : पुरुष	ALG1195270	599 निर्वाचक का नाम : ज्योति पति का नाम: रूपेन्द्र गृह संख्या : 267 उम्र : 25 लिंग : महिला	ALG2507788	600 निर्वाचक का नाम : गणेश पिता का नाम: हगरी गृह संख्या : 273 उम्र : 58 लिंग : पुरुष	ALG1555234

601	ALG1556612	निर्वाचक का नाम : ईंद्रकला सावनेर पति का नाम: गणेश सावनेर गृह संख्या : 273 उम्र : 56 लिंग : महिला	फोटो उपलब्ध	602	ALG0663807	निर्वाचक का नाम : मनोज कुमार सावनेर पिता का नाम: गणेश सावनेर गृह संख्या : 273 उम्र : 33 लिंग : पुरुष	फोटो उपलब्ध	603	ALG0167973	निर्वाचक का नाम : अभिशेख पिता का नाम: गणेश गृह संख्या : 273 उम्र : 33 लिंग : पुरुष	फोटो उपलब्ध
604	ALG2168656	निर्वाचक का नाम : रमेश रहडवे पिता का नाम: शंकर रहडवे गृह संख्या : 278 उम्र : 56 लिंग : पुरुष	फोटो उपलब्ध	605	ALG2169399	निर्वाचक का नाम : सुनिता पति का नाम: रमू गृह संख्या : 278 उम्र : 50 लिंग : महिला	फोटो उपलब्ध	606	ALG0617944	निर्वाचक का नाम : अनुसुईया पति का नाम: युगलकिशोर गृह संख्या : 278 उम्र : 45 लिंग : महिला	फोटो उपलब्ध
607	JKL0793539	निर्वाचक का नाम : युगलकिशोर पिता का नाम: शंकर गृह संख्या : 278 उम्र : 45 लिंग : पुरुष	फोटो उपलब्ध	608	ALG2256063	निर्वाचक का नाम : अंजली पिता का नाम: रमेश रहडवे गृह संख्या : 278 उम्र : 27 लिंग : महिला	फोटो उपलब्ध	609	ALG2256394	निर्वाचक का नाम : डिम्पी पिता का नाम: रमेश गृह संख्या : 278 उम्र : 26 लिंग : महिला	फोटो उपलब्ध
610	ALG2671543	निर्वाचक का नाम : तरुण पिता का नाम: रमेश रहडवे गृह संख्या : 278 उम्र : 21 लिंग : पुरुष	फोटो उपलब्ध	611	ALG2685782	निर्वाचक का नाम : निशा पिता का नाम: युगलकिशोर गृह संख्या : 278 उम्र : 19 लिंग : महिला	फोटो उपलब्ध	612	ALG1555291	निर्वाचक का नाम : सूरत पिता का नाम: छोटे गृह संख्या : 280 उम्र : 60 लिंग : पुरुष	फोटो उपलब्ध
613	ALG2581734	निर्वाचक का नाम : जितेंद्र चौहान पिता का नाम: सुरतलाल चौहान गृह संख्या : 280 उम्र : 25 लिंग : पुरुष	फोटो उपलब्ध	614	ALG1256890	निर्वाचक का नाम : भामा मोडक पति का नाम: शिवशंकर मोडक गृह संख्या : 281 उम्र : 61 लिंग : महिला	फोटो उपलब्ध	615	ALG1072719	निर्वाचक का नाम : पुष्पा पिता का नाम: मनोज कुमार गृह संख्या : 281 उम्र : 39 लिंग : महिला	फोटो उपलब्ध
616	ALG1072859	निर्वाचक का नाम : मनोज कुमार पिता का नाम: शिवशंकर गृह संख्या : 281 उम्र : 35 लिंग : पुरुष	फोटो उपलब्ध	617	ALG1072826	निर्वाचक का नाम : विनोद मोडक पिता का नाम: शिवशंकर मोडक गृह संख्या : 281 उम्र : 32 लिंग : पुरुष	फोटो उपलब्ध	618	ALG2439289	निर्वाचक का नाम : संगीता मोडक पति का नाम: विनोद मोडक गृह संख्या : 281 उम्र : 32 लिंग : महिला	फोटो उपलब्ध
619	ALG1556620	निर्वाचक का नाम : सुगंती पति का नाम: सुमरत गृह संख्या : 283 उम्र : 88 लिंग : महिला	फोटो उपलब्ध	620	ALG2093268	निर्वाचक का नाम : लल्ली पिता का नाम: सुमरत गृह संख्या : 283 उम्र : 54 लिंग : पुरुष	फोटो उपलब्ध	621	ALG2169449	निर्वाचक का नाम : चैतराम पुण्डे पिता का नाम: सुमरत गृह संख्या : 283 उम्र : 50 लिंग : पुरुष	फोटो उपलब्ध
622	JKL0746776	निर्वाचक का नाम : ग्यारसी पति का नाम: लल्ली गृह संख्या : 283 उम्र : 50 लिंग : महिला	फोटो उपलब्ध	623	ALG2093284	निर्वाचक का नाम : द्वारका पति का नाम: चैतराम गृह संख्या : 283 उम्र : 47 लिंग : महिला	फोटो उपलब्ध	624	ALG0317974	निर्वाचक का नाम : छबीराम पिता का नाम: लल्ली गृह संख्या : 283 उम्र : 36 लिंग : पुरुष	फोटो उपलब्ध
625	ALG0663799	निर्वाचक का नाम : गोविंदा पिता का नाम: लल्ली गृह संख्या : 283 उम्र : 33 लिंग : पुरुष	फोटो उपलब्ध	626	ALG1456086	निर्वाचक का नाम : पूजा पति का नाम: छबीराम गृह संख्या : 283 उम्र : 33 लिंग : महिला	फोटो उपलब्ध	627	ALG0842575	निर्वाचक का नाम : प्रवीण पिता का नाम: लल्ली गृह संख्या : 283 उम्र : 31 लिंग : पुरुष	फोटो उपलब्ध
628	ALG1976513	निर्वाचक का नाम : वर्षा पति का नाम: गोविंदा गृह संख्या : 283 उम्र : 27 लिंग : महिला	फोटो उपलब्ध	629	ALG2322683	निर्वाचक का नाम : राहुल पुण्डे पिता का नाम: चैतराम पुण्डे गृह संख्या : 283 उम्र : 26 लिंग : पुरुष	फोटो उपलब्ध	630	ALG2476695	निर्वाचक का नाम : वर्षा पति का नाम: प्रवीण गृह संख्या : 283 उम्र : 24 लिंग : महिला	फोटो उपलब्ध

631	ALG0997924	निर्वाचक का नाम : लेखराज पिता का नाम: नौखे गृह संख्या : 284 उम्र : 73 लिंग : पुरुष	फोटो उपलब्ध	632	ALG1555143	निर्वाचक का नाम : बिन्ना पति का नाम: लेखराज गृह संख्या : 284 उम्र : 68 लिंग : महिला	फोटो उपलब्ध	633	ALG1555663	निर्वाचक का नाम : ढेपल्या पिता का नाम: मेहबू गृह संख्या : 285 उम्र : 73 लिंग : पुरुष	फोटो उपलब्ध
634	ALG2093292	निर्वाचक का नाम : चंद्रकला पति का नाम: ढेपल्या गृह संख्या : 285 उम्र : 68 लिंग : महिला	फोटो उपलब्ध	635	JKL0747352	निर्वाचक का नाम : राजेश पिता का नाम: ढेपल्या गृह संख्या : 285 उम्र : 39 लिंग : पुरुष	फोटो उपलब्ध	636	ALG2115376	निर्वाचक का नाम : रेखा साहू पति का नाम: राजेश साहू गृह संख्या : 285 उम्र : 39 लिंग : महिला	फोटो उपलब्ध
637	JKL0746958	निर्वाचक का नाम : सकुनी पति का नाम: जीवनलाल गृह संख्या : 286 उम्र : 60 लिंग : महिला	फोटो उपलब्ध	638	ALG1423920	निर्वाचक का नाम : रिमती पति का नाम: भैयालाल गृह संख्या : 286 उम्र : 59 लिंग : महिला	फोटो उपलब्ध	639	JKL1110337	निर्वाचक का नाम : बबलू धुर्वे पिता का नाम: पूरन गृह संख्या : 286 उम्र : 42 लिंग : पुरुष	फोटो उपलब्ध
640	ALG1730647	निर्वाचक का नाम : बिस्तुलाल पिता का नाम: हरिलाल गृह संख्या : 286 उम्र : 41 लिंग : पुरुष	फोटो उपलब्ध	641	JKL1042936	निर्वाचक का नाम : सुशीला पति का नाम: बबलू गृह संख्या : 286 उम्र : 39 लिंग : महिला	फोटो उपलब्ध	642	ALG2403954	निर्वाचक का नाम : प्रियंका पाटें पति का नाम: बसंत कुमार गृह संख्या : 286 उम्र : 37 लिंग : महिला	फोटो उपलब्ध
643	ALG1886498	निर्वाचक का नाम : उर्मिला पति का नाम: बिस्तुलाल गृह संख्या : 286 उम्र : 36 लिंग : महिला	फोटो उपलब्ध	644	ALG0167981	निर्वाचक का नाम : बंसत पिता का नाम: जीवनलाल गृह संख्या : 286 उम्र : 33 लिंग : पुरुष	फोटो उपलब्ध	645	ALG2601615	निर्वाचक का नाम : चांदनी धुर्वे पिता का नाम: बबलू गृह संख्या : 286 उम्र : 20 लिंग : महिला	फोटो उपलब्ध
646	ALG1888486	निर्वाचक का नाम : राजेश कुमार देशपांडे पिता का नाम: कृष्णराव गृह संख्या : 287 उम्र : 49 लिंग : पुरुष	फोटो उपलब्ध	647	ALG2614253	निर्वाचक का नाम : रीना कोगे पति का नाम: इंद्रजीत कोगे गृह संख्या : मकान नं 176 उम्र : 27 लिंग : महिला	फोटो उपलब्ध				

648	1	ALG2724342	निर्वाचक का नाम : किरण आसोले पिता का नाम: संतोष आसोले गृह संख्या : 110/1 उम्र : 18 लिंग : महिला	फोटो उपलब्ध	649	1	ALG2724359	निर्वाचक का नाम : समीक्षा मानकर पिता का नाम: माखन मानकर गृह संख्या : 159/1 उम्र : 18 लिंग : महिला	फोटो उपलब्ध	650	1	ALG2724391	निर्वाचक का नाम : अमृता नागले पिता का नाम: ओमप्रकाश नागले गृह संख्या : 162 उम्र : 18 लिंग : महिला	फोटो उपलब्ध
651	1	ALG2724706	निर्वाचक का नाम : सतीश चौधरी पिता का नाम: कुवरलाल चौधरी गृह संख्या : 225 उम्र : 28 लिंग : पुरुष	फोटो उपलब्ध	652	1	ALG2733756	निर्वाचक का नाम : परी नागले पिता का नाम: रामाधार नागले गृह संख्या : 163 उम्र : 19 लिंग : महिला	फोटो उपलब्ध	653	1	ALG2733830	निर्वाचक का नाम : पायल बामने पिता का नाम: सुरेश गृह संख्या : 172 उम्र : 18 लिंग : महिला	फोटो उपलब्ध
654	1	ALG2734010	निर्वाचक का नाम : रानी चौधरी पिता का नाम: कुवरलाल चौधरी गृह संख्या : 225 उम्र : 28 लिंग : महिला	फोटो उपलब्ध	655	1	ALG2734028	निर्वाचक का नाम : सतीश चौधरी पिता का नाम: कुवरलाल चौधरी गृह संख्या : 225 उम्र : 28 लिंग : पुरुष	फोटो उपलब्ध	656	1	ALG2734291	निर्वाचक का नाम : साक्षी पिता का नाम: राजेश गृह संख्या : 133 उम्र : 18 लिंग : महिला	फोटो उपलब्ध
657	1	ALG2734358	निर्वाचक का नाम : ईश्वर पिता का नाम: नान्हू गृह संख्या : 217 उम्र : 19 लिंग : पुरुष	फोटो उपलब्ध	658	1	ALG2734929	निर्वाचक का नाम : आयुष कांमडे पिता का नाम: संजय गृह संख्या : 189 उम्र : 18 लिंग : पुरुष	फोटो उपलब्ध	659	1	ALG2735595	निर्वाचक का नाम : सुनंदा पिता का नाम: संतोष गृह संख्या : 207 उम्र : 18 लिंग : महिला	फोटो उपलब्ध
660	1	ALG2738813	निर्वाचक का नाम : आशिक मोहबे माता का नाम: छाया गृह संख्या : 198 उम्र : 18 लिंग : पुरुष	फोटो उपलब्ध	661	1	ALG2740843	निर्वाचक का नाम : रुक्मणी पति का नाम: शिवदयाल गृह संख्या : 252 उम्र : 37 लिंग : महिला	फोटो उपलब्ध	662	1	ALG2747756	निर्वाचक का नाम : दीपिका पिता का नाम: युगल किशोर रहड्वे गृह संख्या : 278 उम्र : 21 लिंग : महिला	फोटो उपलब्ध
663	1	ALG2747533	निर्वाचक का नाम : मोनिका नागले पिता का नाम: मकर नागले गृह संख्या : 217 उम्र : 18 लिंग : महिला	फोटो उपलब्ध	664	1	ALG2747970	निर्वाचक का नाम : प्रदीपिका विश्वकर्मा पति का नाम: अनूप कुमार गृह संख्या : 246 उम्र : 46 लिंग : महिला	फोटो उपलब्ध	665	1	ALG2748333	निर्वाचक का नाम : सुनिती देवी पति का नाम: हरिराम गृह संख्या : 170 उम्र : 62 लिंग : महिला	फोटो उपलब्ध
666	1	ALG2749877	निर्वाचक का नाम : विशाल पिता का नाम: श्रीराम गृह संख्या : 226 उम्र : 18 लिंग : पुरुष	फोटो उपलब्ध	667	1	ALG2753739	निर्वाचक का नाम : आशिक मोहबे पिता का नाम: संतोष मोहबे गृह संख्या : 198 उम्र : 18 लिंग : पुरुष	फोटो उपलब्ध	668	1	ALG2753762	निर्वाचक का नाम : साक्षी पिता का नाम: राजेश गृह संख्या : 133 उम्र : 18 लिंग : महिला	फोटो उपलब्ध

निर्वाचकों का विवरण :							
A) मतदाताओं की संख्या :							
	नामावली का प्रकार	निर्वाचक नामावली की पहचान :	मतदाताओं की संख्या :				
			पुरुष	महिला	तृतीय लिंग	कुल	
I	मूल	मूल नामावली	विशेष गहन पुनरीक्षण 2026 की मूल नामावली एवं समस्त अनुपूरकों को एकीकृत कर	329	318	0	647
II	घटक I - परिवर्धन सूची	पूरक 1	विशेष गहन पुनरीक्षण - 2026	7	14	0	21
III	घटक II - विलोपन सूची	पूरक 1	विशेष गहन पुनरीक्षण - 2026	0	0	0	0
IV	लिंग में संशोधन के कारण अंतर			0	0	0	0
पुनरीक्षण के बाद इस नामावली में शुद्ध निर्वाचक (I+II-III+IV)				336	332	0	668
B) संशोधनों की संख्या :							
नामावली का प्रकार	निर्वाचक नामावली की पहचान :		संशोधनों की संख्या :				
पूरक 1	विशेष गहन पुनरीक्षण - 2026		19				

निर्वाचक रजिस्ट्रीकरण अधिकारी द्वारा जारी

E-मृत्यु, S-स्थानांतरित, R-दोहरी प्रविष्टि, M-लापता, Q-अहर्ता नहीं