

निर्वाचक नामावली 2026 S12 मध्य प्रदेश

| | | | | | | | | | | | | | | | | | | | | | |
|---|--------------------------|--|---------|------------|-----|-------------------------|--------------|-------|---|------------|----------------------|------------|--------|----------------|--------------|-------|--------|------|---------|---------|----------|
| विधान सभा क्षेत्र की संख्या, नाम व आरक्षण स्थिति : 130 - आमला (अ.जा.) | | भाग संख्या : : 186 | | | | | | | | | | | | | | | | | | | |
| संसदीय निर्वाचन क्षेत्र की संख्या, नाम व आरक्षण स्थिति, जिसमें विधान सभा निर्वाचन क्षेत्र स्थित है : 29 - बैतूल (अ.ज.जा.) | | | | | | | | | | | | | | | | | | | | | |
| 1. पुनरीक्षण का विवरण | | | | | | | | | | | | | | | | | | | | | |
| पुनरीक्षण का वर्ष : | 2026 | निर्वाचक नामावली की पहचान : | | | | | | | | | | | | | | | | | | | |
| अर्हता तिथि : | 01-01-2026 | विशेष गहन पुनरीक्षण 2026 की मूल नामावली एवं समस्त अनुपूरकों को एकीकृत कर | | | | | | | | | | | | | | | | | | | |
| पुनरीक्षण का स्वरूप : | विशेष गहन पुनरीक्षण 2026 | | | | | | | | | | | | | | | | | | | | |
| प्रकाशन की तिथि : | 21-02-2026 | | | | | | | | | | | | | | | | | | | | |
| 2. भाग व मतदान क्षेत्र का विवरण : | | | | | | | | | | | | | | | | | | | | | |
| भाग में आने वाले अनुभागों की संख्या और नाम : | | | | | | | | | | | | | | | | | | | | | |
| 1-प्र ह न 30 ग्राम - रानीडोंगरी | | <table style="width: 100%; border-collapse: collapse;"> <tr> <td style="width: 60%;">मुख्य शहर / मुख्य ग्राम</td> <td style="width: 40%;">: रानीडोंगरी</td> </tr> <tr> <td>वार्ड</td> <td>:</td> </tr> <tr> <td>पोस्ट ऑफिस</td> <td>: जम्बाडा शाखा डाकघर</td> </tr> <tr> <td>पुलिस थाना</td> <td>: आमला</td> </tr> <tr> <td>स्थानीय संस्था</td> <td>: रानीडोंगरी</td> </tr> <tr> <td>ब्लॉक</td> <td>: आमला</td> </tr> <tr> <td>जिला</td> <td>: बैतूल</td> </tr> <tr> <td>पिन कोड</td> <td>: 460551</td> </tr> </table> | | | | मुख्य शहर / मुख्य ग्राम | : रानीडोंगरी | वार्ड | : | पोस्ट ऑफिस | : जम्बाडा शाखा डाकघर | पुलिस थाना | : आमला | स्थानीय संस्था | : रानीडोंगरी | ब्लॉक | : आमला | जिला | : बैतूल | पिन कोड | : 460551 |
| मुख्य शहर / मुख्य ग्राम | : रानीडोंगरी | | | | | | | | | | | | | | | | | | | | |
| वार्ड | : | | | | | | | | | | | | | | | | | | | | |
| पोस्ट ऑफिस | : जम्बाडा शाखा डाकघर | | | | | | | | | | | | | | | | | | | | |
| पुलिस थाना | : आमला | | | | | | | | | | | | | | | | | | | | |
| स्थानीय संस्था | : रानीडोंगरी | | | | | | | | | | | | | | | | | | | | |
| ब्लॉक | : आमला | | | | | | | | | | | | | | | | | | | | |
| जिला | : बैतूल | | | | | | | | | | | | | | | | | | | | |
| पिन कोड | : 460551 | | | | | | | | | | | | | | | | | | | | |
| 3. मतदान केंद्र का विवरण | | | | | | | | | | | | | | | | | | | | | |
| मतदान केंद्र की संख्या व नाम : | 186 - रानीडोंगरी | मतदान केन्द्र की विशेष हैसियत (पुरुष/महिला/सामान्य) : | सामान्य | | | | | | | | | | | | | | | | | | |
| मतदान केंद्र का भवन व पता : | प्रा शा. भवन | इस मतदान क्षेत्र के सहायक (ऑक्जिलियरी) मतदान केन्द्रों की संख्या : | 0 | | | | | | | | | | | | | | | | | | |
| 4. मतदाताओं की संख्या : | | | | | | | | | | | | | | | | | | | | | |
| आरंभिक क्रम | अंतिम क्रम | मतदाताओं की संख्या | | | | | | | | | | | | | | | | | | | |
| संख्या | संख्या | पुरुष | महिला | तृतीय लिंग | कुल | | | | | | | | | | | | | | | | |
| 1 | 883 | 457 | 426 | 0 | 883 | | | | | | | | | | | | | | | | |

निर्वाचक रजिस्ट्रीकरण अधिकारी द्वारा जारी

Nazri Naksha

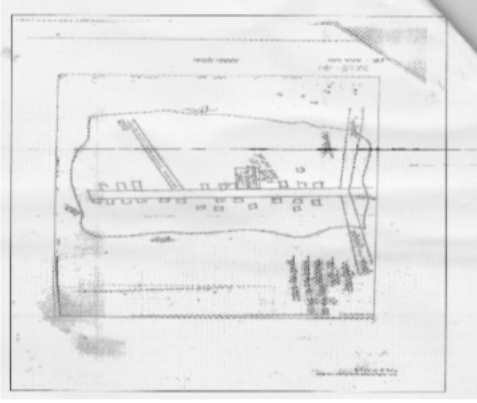

Google Map View



Polling Station Building Front View



मतदान केंद्र के सामने का फ़ोटो



Cad View

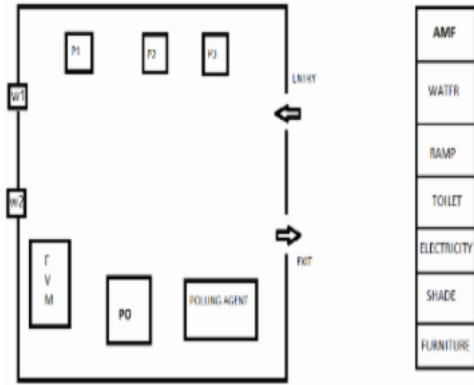

Key MAP View

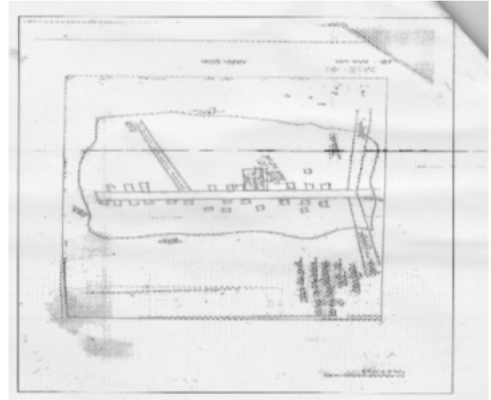

| | | | | | |
|---|---------------------------|--|---------------------------|---|---------------------------|
| 1 निर्वाचक का नाम : बरमान सिंह ठाकुर पिता का नाम: बलदेवसिंह ठाकुर गृह संख्या : 1 उम्र : 52 लिंग : पुरुष | JKL1359876 फोटो उपलब्ध | 2 निर्वाचक का नाम : घनश्याम पिता का नाम: हीरालाल गृह संख्या : 01 उम्र : 35 लिंग : पुरुष | ALG0624312 फोटो उपलब्ध | 3 निर्वाचक का नाम : सुमरती यादव पिता का नाम: रामचरण गृह संख्या : 1/2 उम्र : 68 लिंग : महिला | ALG0111393 फोटो उपलब्ध |
| 4 निर्वाचक का नाम : धनराज पिता का नाम: झब्बु गृह संख्या : 1/2 उम्र : 50 लिंग : पुरुष | ALG1011626 फोटो उपलब्ध | 5 निर्वाचक का नाम : छाया पिता का नाम: धनराज गृह संख्या : 1/2 उम्र : 48 लिंग : महिला | ALG1011634 फोटो उपलब्ध | 6 निर्वाचक का नाम : मनोज यादव पिता का नाम: रामा यादव गृह संख्या : 1/2 उम्र : 43 लिंग : पुरुष | ALG2262616 फोटो उपलब्ध |
| 7 निर्वाचक का नाम : सुगनी यादव पिता का नाम: मनोज यादव गृह संख्या : 1/2 उम्र : 37 लिंग : महिला | ALG0007872 फोटो उपलब्ध | 8 निर्वाचक का नाम : कलसो पिता का नाम: बब्बू गृह संख्या : 2/2 उम्र : 78 लिंग : महिला | ALG0167189 फोटो उपलब्ध | 9 निर्वाचक का नाम : रामदास पिता का नाम: गोर्वधन गृह संख्या : 2/2 उम्र : 70 लिंग : पुरुष | ALG0111443 फोटो उपलब्ध |
| 10 निर्वाचक का नाम : दुलारी पिता का नाम: रामदास गृह संख्या : 2/2 उम्र : 68 लिंग : महिला | ALG0111450 फोटो उपलब्ध | 11 निर्वाचक का नाम : दौलत पिता का नाम: बब्बू गृह संख्या : 2/2 उम्र : 53 लिंग : पुरुष | ALG0111476 फोटो उपलब्ध | 12 निर्वाचक का नाम : निर्मला पिता का नाम: नन्दू गृह संख्या : 2/2 उम्र : 53 लिंग : महिला | ALG1011659 फोटो उपलब्ध |
| 13 निर्वाचक का नाम : चन्द्रकला पिता का नाम: दौलत गृह संख्या : 2/2 उम्र : 50 लिंग : महिला | ALG1011667 फोटो उपलब्ध | 14 निर्वाचक का नाम : तुलसीराम यादव पिता का नाम: बब्बू यादव गृह संख्या : 2/2 उम्र : 48 लिंग : पुरुष | ALG0167197 फोटो उपलब्ध | 15 निर्वाचक का नाम : लखमीचन्द पिता का नाम: बब्बू गृह संख्या : 2/2 उम्र : 47 लिंग : पुरुष | ALG0167205 फोटो उपलब्ध |
| 16 निर्वाचक का नाम : उमा पिता का नाम: तुलसीराम गृह संख्या : 2/2 उम्र : 46 लिंग : महिला | JKL0926444 फोटो उपलब्ध | 17 निर्वाचक का नाम : योगराज पिता का नाम: रामदास गृह संख्या : 2/2 उम्र : 44 लिंग : पुरुष | JKL0762641 फोटो उपलब्ध | 18 निर्वाचक का नाम : दुलवती पिता का नाम: योगराज गृह संख्या : 2/2 उम्र : 41 लिंग : महिला | ALG1011675 फोटो उपलब्ध |
| 19 निर्वाचक का नाम : ललीता पिता का नाम: लखमीचंद गृह संख्या : 2/2 उम्र : 41 लिंग : महिला | JKL0852764 फोटो उपलब्ध | 20 निर्वाचक का नाम : हेमराज पिता का नाम: रामदास गृह संख्या : 2/2 उम्र : 37 लिंग : पुरुष | ALG1011683 फोटो उपलब्ध | 21 निर्वाचक का नाम : संदीप पिता का नाम: नन्दू गृह संख्या : 2/2 उम्र : 36 लिंग : पुरुष | ALG1011691 फोटो उपलब्ध |
| 22 निर्वाचक का नाम : जयवंती यादव पिता का नाम: हेमराज यादव गृह संख्या : 2/2 उम्र : 34 लिंग : महिला | ALG1610583 फोटो उपलब्ध | 23 निर्वाचक का नाम : कल्पना पिता का नाम: संदीप गृह संख्या : 2/2 उम्र : 32 लिंग : महिला | ALG1834985 फोटो उपलब्ध | 24 निर्वाचक का नाम : सोनू पिता का नाम: नन्दु गृह संख्या : 2/2 उम्र : 31 लिंग : पुरुष | ALG1388222 फोटो उपलब्ध |
| 25 निर्वाचक का नाम : राजू पिता का नाम: दौलत गृह संख्या : 2/2 उम्र : 31 लिंग : पुरुष | ALG1889120 फोटो उपलब्ध | 26 निर्वाचक का नाम : अंजली यादव पिता का नाम: राजू यादव गृह संख्या : 2/2 उम्र : 27 लिंग : महिला | ALG2520153 फोटो उपलब्ध | 27 निर्वाचक का नाम : सुनिल पिता का नाम: लखमीचंद गृह संख्या : 2/2 उम्र : 26 लिंग : पुरुष | ALG1871037 फोटो उपलब्ध |
| 28 निर्वाचक का नाम : शारदा यादव पिता का नाम: सोनू यादव गृह संख्या : 2/2 उम्र : 24 लिंग : महिला | ALG2506145 फोटो उपलब्ध | 29 निर्वाचक का नाम : अंकित यादव पिता का नाम: तुलसीराम यादव गृह संख्या : 2/2 उम्र : 23 लिंग : पुरुष | ALG2324200 फोटो उपलब्ध | 30 निर्वाचक का नाम : भारती यादव पिता का नाम: लखमीचंद यादव गृह संख्या : 2/2 उम्र : 21 लिंग : महिला | ALG2619526 फोटो उपलब्ध |

| | | | | | |
|---|------------|---|------------|---|------------|
| 31 निर्वाचक का नाम : किसन पिता का नाम: मोती गृह संख्या : 2/4 उम्र : 68 लिंग : पुरुष | ALG1011709 | 32 निर्वाचक का नाम : शान्ता पति का नाम: किसन गृह संख्या : 2/4 उम्र : 63 लिंग : महिला | ALG1011717 | 33 निर्वाचक का नाम : राजेश पिता का नाम: किसन गृह संख्या : 2/4 उम्र : 43 लिंग : पुरुष | JKL1094820 |
| 34 निर्वाचक का नाम : मानवती पति का नाम: राजेश गृह संख्या : 2/4 उम्र : 40 लिंग : महिला | ALG0385823 | 35 निर्वाचक का नाम : हरिराम पिता का नाम: किसन गृह संख्या : 2/4 उम्र : 38 लिंग : पुरुष | ALG0007856 | 36 निर्वाचक का नाम : नन्दनी बाई पति का नाम: हरिराम गृह संख्या : 2/4 उम्र : 32 लिंग : महिला | ALG1084805 |
| 37 निर्वाचक का नाम : दुर्गाप्रसाद पिता का नाम: बाबुलाल गृह संख्या : 5 उम्र : 51 लिंग : पुरुष | ALG0167213 | 38 निर्वाचक का नाम : कौशल यादव पति का नाम: दुर्गा प्रसाद यादव गृह संख्या : 5 उम्र : 45 लिंग : महिला | ALG2601003 | 39 निर्वाचक का नाम : जयवंती पति का नाम: ओमकार गृह संख्या : 5 उम्र : 43 लिंग : महिला | JKL1094812 |
| 40 निर्वाचक का नाम : राकेश पिता का नाम: बाबुलाल गृह संख्या : 5 उम्र : 39 लिंग : पुरुष | ALG0008144 | 41 निर्वाचक का नाम : संजू पिता का नाम: दुर्गाप्रसाद गृह संख्या : 5 उम्र : 26 लिंग : पुरुष | ALG1624360 | 42 निर्वाचक का नाम : अनिल यादव पिता का नाम: दुर्गाप्रसाद गृह संख्या : 05 उम्र : 22 लिंग : पुरुष | ALG2481802 |
| 43 निर्वाचक का नाम : रानी यादव पिता का नाम: ओमप्रकाश यादव गृह संख्या : 5 उम्र : 20 लिंग : महिला | ALG2625697 | 44 निर्वाचक का नाम : कारू पिता का नाम: दमडू गृह संख्या : 6 उम्र : 62 लिंग : पुरुष | JKL0926535 | 45 निर्वाचक का नाम : शियावती पति का नाम: कारू गृह संख्या : 6 उम्र : 56 लिंग : महिला | JKL1094853 |
| 46 निर्वाचक का नाम : राधा पति का नाम: चन्द्रप्रकाश गृह संख्या : 6 उम्र : 41 लिंग : महिला | ALG1084706 | 47 निर्वाचक का नाम : चन्द्रप्रकाश पिता का नाम: कारू गृह संख्या : 6 उम्र : 39 लिंग : पुरुष | JKL0768358 | 48 निर्वाचक का नाम : जयप्रकाश यादव पिता का नाम: कारू यादव गृह संख्या : 147/1 उम्र : 36 लिंग : पुरुष | ALG1013382 |
| 49 निर्वाचक का नाम : उमेश पिता का नाम: कारू गृह संख्या : 6 उम्र : 34 लिंग : पुरुष | ALG0171876 | 50 निर्वाचक का नाम : बंटी यादव पिता का नाम: चंद्रप्रकाश यादव गृह संख्या : 6 उम्र : 21 लिंग : पुरुष | ALG2618304 | 51 निर्वाचक का नाम : हरिओम यादव पिता का नाम: चंद्रप्रकाश यादव गृह संख्या : 6 उम्र : 20 लिंग : पुरुष | ALG2618320 |
| 52 निर्वाचक का नाम : माखन पिता का नाम: फुसु गृह संख्या : 7 उम्र : 48 लिंग : पुरुष | ALG1011733 | 53 निर्वाचक का नाम : सकन पिता का नाम: फुसु गृह संख्या : 7 उम्र : 46 लिंग : पुरुष | ALG1011741 | 54 निर्वाचक का नाम : ललता पति का नाम: माखन गृह संख्या : 7 उम्र : 46 लिंग : महिला | JKL1373901 |
| 55 निर्वाचक का नाम : लक्ष्मी पति का नाम: सकन गृह संख्या : 7 उम्र : 44 लिंग : महिला | JKL1094838 | 56 निर्वाचक का नाम : नितेश पिता का नाम: माखन गृह संख्या : 07 उम्र : 25 लिंग : पुरुष | ALG1876911 | 57 निर्वाचक का नाम : हेमन्त यादव पिता का नाम: माखन यादव गृह संख्या : 7 उम्र : 22 लिंग : पुरुष | ALG2600955 |
| 58 निर्वाचक का नाम : संध्या यादव पिता का नाम: सकन यादव गृह संख्या : 7 उम्र : 20 लिंग : महिला | ALG2621308 | 59 निर्वाचक का नाम : हिरालाल पिता का नाम: लाला गृह संख्या : 8 उम्र : 63 लिंग : पुरुष | ALG2022077 | 60 निर्वाचक का नाम : श्रीराम पिता का नाम: हिरालाल गृह संख्या : 8 उम्र : 42 लिंग : पुरुष | JKL1094861 |

| | | | | | | | | | | | |
|----|------------|--|-------------|----|------------|---|-------------|----|------------|--|-------------|
| 61 | JKL0926527 | निर्वाचक का नाम : सती पति का नाम: श्रीराम गृह संख्या : 8 उम्र : 41 लिंग : महिला | फोटो उपलब्ध | 62 | ALG1011758 | निर्वाचक का नाम : राधेश्याम पिता का नाम: हीरालाल गृह संख्या : 8 उम्र : 39 लिंग : पुरुष | फोटो उपलब्ध | 63 | ALG1367143 | निर्वाचक का नाम : उर्मिला पति का नाम: राधेश्याम गृह संख्या : 8 उम्र : 31 लिंग : महिला | फोटो उपलब्ध |
| 64 | ALG2355238 | निर्वाचक का नाम : कंचन यादव पति का नाम: घनश्याम यादव गृह संख्या : 8 उम्र : 29 लिंग : महिला | फोटो उपलब्ध | 65 | ALG2563542 | निर्वाचक का नाम : दीपक यादव पिता का नाम: श्रीराम यादव गृह संख्या : 08 उम्र : 23 लिंग : पुरुष | फोटो उपलब्ध | 66 | ALG2624526 | निर्वाचक का नाम : पवन यादव पिता का नाम: श्रीराम यादव गृह संख्या : 8 उम्र : 20 लिंग : पुरुष | फोटो उपलब्ध |
| 67 | ALG2699619 | निर्वाचक का नाम : अंकित यादव पिता का नाम: राजेश यादव गृह संख्या : 8/1 उम्र : 18 लिंग : पुरुष | फोटो उपलब्ध | 68 | JKL1095280 | निर्वाचक का नाम : मुन्नी पति का नाम: शिवचरन गृह संख्या : 9 उम्र : 63 लिंग : महिला | फोटो उपलब्ध | 69 | ALG2513224 | निर्वाचक का नाम : मोहित करोड़ी पिता का नाम: मंसाराम करोड़ी गृह संख्या : 12 उम्र : 22 लिंग : पुरुष | फोटो उपलब्ध |
| 70 | ALG2524643 | निर्वाचक का नाम : प्रशांत करोड़ी पिता का नाम: गायत्रीप्रसाद करोड़ी गृह संख्या : 12 उम्र : 20 लिंग : पुरुष | फोटो उपलब्ध | 71 | ALG2656486 | निर्वाचक का नाम : अभिषेक करोड़ी पिता का नाम: मंशाराम करोड़ी गृह संख्या : 13 उम्र : 20 लिंग : पुरुष | फोटो उपलब्ध | 72 | ALG1011774 | निर्वाचक का नाम : सकरी पति का नाम: दल्लु गृह संख्या : 14 उम्र : 70 लिंग : महिला | फोटो उपलब्ध |
| 73 | ALG1011782 | निर्वाचक का नाम : राधाबाई पति का नाम: रमेश गृह संख्या : 14 उम्र : 56 लिंग : महिला | फोटो उपलब्ध | 74 | JKL0774257 | निर्वाचक का नाम : प्रमीला पति का नाम: किन्तू गृह संख्या : 14 उम्र : 49 लिंग : महिला | फोटो उपलब्ध | 75 | ALG1011790 | निर्वाचक का नाम : रमेश पिता का नाम: दल्लू गृह संख्या : 14 उम्र : 48 लिंग : पुरुष | फोटो उपलब्ध |
| 76 | JKL1095249 | निर्वाचक का नाम : किन्तू पिता का नाम: दल्लू गृह संख्या : 14 उम्र : 46 लिंग : महिला | फोटो उपलब्ध | 77 | JKL0762443 | निर्वाचक का नाम : शिवपाल पिता का नाम: दल्लू गृह संख्या : 14 उम्र : 42 लिंग : पुरुष | फोटो उपलब्ध | 78 | ALG1011808 | निर्वाचक का नाम : लीलावती पति का नाम: शिवपाल गृह संख्या : 14 उम्र : 42 लिंग : महिला | फोटो उपलब्ध |
| 79 | ALG1011816 | निर्वाचक का नाम : नयपाल पिता का नाम: दल्लू गृह संख्या : 14 उम्र : 39 लिंग : पुरुष | फोटो उपलब्ध | 80 | ALG2590735 | निर्वाचक का नाम : रवीना दंदाडे पिता का नाम: किन्तू दंदाडे गृह संख्या : 14 उम्र : 23 लिंग : महिला | फोटो उपलब्ध | 81 | JKL0768804 | निर्वाचक का नाम : प्रभू पिता का नाम: झब्बू गृह संख्या : 16 उम्र : 46 लिंग : पुरुष | फोटो उपलब्ध |
| 82 | JKL0764829 | निर्वाचक का नाम : चन्द्रकला पति का नाम: परभू गृह संख्या : 16 उम्र : 41 लिंग : महिला | फोटो उपलब्ध | 83 | JKL0767350 | निर्वाचक का नाम : शिवराज पिता का नाम: भागमल गृह संख्या : 16 उम्र : 39 लिंग : पुरुष | फोटो उपलब्ध | 84 | ALG0171892 | निर्वाचक का नाम : बब्लू पिता का नाम: झब्बू गृह संख्या : 16 उम्र : 38 लिंग : पुरुष | फोटो उपलब्ध |
| 85 | ALG1011832 | निर्वाचक का नाम : सीमा पिता का नाम: शंकर गृह संख्या : 16 उम्र : 38 लिंग : महिला | फोटो उपलब्ध | 86 | ALG1305317 | निर्वाचक का नाम : गणेश पिता का नाम: झब्बू गृह संख्या : 16 उम्र : 32 लिंग : पुरुष | फोटो उपलब्ध | 87 | ALG2619575 | निर्वाचक का नाम : मनेश दांदडे पिता का नाम: प्रभू दांदडे गृह संख्या : 16 उम्र : 21 लिंग : पुरुष | फोटो उपलब्ध |
| 88 | ALG2662765 | निर्वाचक का नाम : शिवनाथ बनखंडी पिता का नाम: लेखराम बनखंडी गृह संख्या : 16 उम्र : 20 लिंग : पुरुष | फोटो उपलब्ध | 89 | JKL1373851 | निर्वाचक का नाम : भागमल पिता का नाम: नोखे गृह संख्या : 17 उम्र : 63 लिंग : पुरुष | फोटो उपलब्ध | 90 | ALG2121663 | निर्वाचक का नाम : पंखी पति का नाम: भागमल गृह संख्या : 17 उम्र : 62 लिंग : महिला | फोटो उपलब्ध |

| | | | | | | | | | | | |
|-----|------------|--|-------------|-----|------------|--|-------------|-------|------------|--|-------------|
| 91 | JKL0768366 | निर्वाचक का नाम : रूखम पिता का नाम: ओमकार गृह संख्या : 17 उम्र : 39 लिंग : पुरुष | फोटो उपलब्ध | 92 | JKL1094796 | निर्वाचक का नाम : कल्लो पति का नाम: ओमकार गृह संख्या : 19 उम्र : 59 लिंग : महिला | फोटो उपलब्ध | 93 | JKL1094770 | निर्वाचक का नाम : राजेश पिता का नाम: ओमकार गृह संख्या : 19 उम्र : 46 लिंग : पुरुष | फोटो उपलब्ध |
| 94 | JKL0764415 | निर्वाचक का नाम : रैना पति का नाम: राजेश गृह संख्या : 19 उम्र : 43 लिंग : महिला | फोटो उपलब्ध | 95 | ALG0624320 | निर्वाचक का नाम : सुनील पिता का नाम: रानीडोंगरी रानीडोंगरी गृह संख्या : 19 उम्र : 36 लिंग : पुरुष | फोटो उपलब्ध | 96 | ALG2521292 | निर्वाचक का नाम : मनीषा गाढे पति का नाम: सुनील गाढे गृह संख्या : 19 उम्र : 29 लिंग : महिला | फोटो उपलब्ध |
| 97 | ALG2628063 | निर्वाचक का नाम : विनोद गाढे पिता का नाम: राजेश गाढे गृह संख्या : 19 उम्र : 28 लिंग : पुरुष | फोटो उपलब्ध | 98 | ALG1011857 | निर्वाचक का नाम : रामपत पिता का नाम: मुंगुस गृह संख्या : 20 उम्र : 48 लिंग : पुरुष | फोटो उपलब्ध | 99 | JKL0763847 | निर्वाचक का नाम : रेवती पति का नाम: रामपत गृह संख्या : 20 उम्र : 46 लिंग : महिला | फोटो उपलब्ध |
| 100 | ALG1239763 | निर्वाचक का नाम : गणेश पिता का नाम: बैजनाथ गृह संख्या : 20 उम्र : 36 लिंग : पुरुष | फोटो उपलब्ध | 101 | ALG2627990 | निर्वाचक का नाम : राहुल बरदाहे पिता का नाम: रामपत बरदाहे गृह संख्या : 20 उम्र : 25 लिंग : पुरुष | फोटो उपलब्ध | 102 | JKL1373927 | निर्वाचक का नाम : दिनेश पिता का नाम: छोटे गृह संख्या : 22 उम्र : 46 लिंग : पुरुष | फोटो उपलब्ध |
| 103 | JKL0764647 | निर्वाचक का नाम : कलश पति का नाम: दिनेश गृह संख्या : 22 उम्र : 44 लिंग : महिला | फोटो उपलब्ध | 104 | ALG1011873 | निर्वाचक का नाम : रेखा पति का नाम: महेश गृह संख्या : 22 उम्र : 41 लिंग : महिला | फोटो उपलब्ध | # 105 | JKL0854562 | निर्वाचक का नाम : महेश दादंडे पिता का नाम: छोटे दादंडे गृह संख्या : 22 उम्र : 41 लिंग : पुरुष | फोटो उपलब्ध |
| 106 | ALG2121630 | निर्वाचक का नाम : लक्ष्मण पिता का नाम: छिन्नु गृह संख्या : 24 उम्र : 65 लिंग : पुरुष | फोटो उपलब्ध | 107 | ALG0167239 | निर्वाचक का नाम : नान्ही पति का नाम: लक्ष्मण गृह संख्या : 24 उम्र : 61 लिंग : महिला | फोटो उपलब्ध | 108 | ALG2121614 | निर्वाचक का नाम : ठुमरू दान्दडे पिता का नाम: लक्ष्मण दान्दडे गृह संख्या : 24 उम्र : 48 लिंग : पुरुष | फोटो उपलब्ध |
| 109 | JKL0764332 | निर्वाचक का नाम : मैना दान्दडे पति का नाम: ठुमरू दान्दडे गृह संख्या : 24 उम्र : 46 लिंग : महिला | फोटो उपलब्ध | 110 | JKL1094754 | निर्वाचक का नाम : सहादेव पिता का नाम: लक्ष्मण गृह संख्या : 24 उम्र : 45 लिंग : पुरुष | फोटो उपलब्ध | 111 | JKL0762625 | निर्वाचक का नाम : नीतू पति का नाम: सहादेव गृह संख्या : 24 उम्र : 43 लिंग : महिला | फोटो उपलब्ध |
| 112 | ALG1728419 | निर्वाचक का नाम : शिवम पिता का नाम: ठुमरू गृह संख्या : 24 उम्र : 27 लिंग : पुरुष | फोटो उपलब्ध | 113 | ALG2618809 | निर्वाचक का नाम : तोबू दंदाडे पिता का नाम: ठुमरू दंदाडे गृह संख्या : 24 उम्र : 25 लिंग : पुरुष | फोटो उपलब्ध | 114 | ALG2431906 | निर्वाचक का नाम : शोभा दादंडे पति का नाम: शिवम दादंडे गृह संख्या : 24 उम्र : 22 लिंग : महिला | फोटो उपलब्ध |
| 115 | ALG0182204 | निर्वाचक का नाम : बुटनी पति का नाम: गोरे गृह संख्या : 24/1 उम्र : 68 लिंग : महिला | फोटो उपलब्ध | 116 | ALG0667030 | निर्वाचक का नाम : ममता पति का नाम: सुन्दर गृह संख्या : 24/1 उम्र : 49 लिंग : महिला | फोटो उपलब्ध | 117 | ALG0182212 | निर्वाचक का नाम : सून्दर पिता का नाम: गोरे गृह संख्या : 24/1 उम्र : 48 लिंग : पुरुष | फोटो उपलब्ध |
| 118 | ALG1011915 | निर्वाचक का नाम : लक्ष्मी पति का नाम: अर्जून गृह संख्या : 25 उम्र : 43 लिंग : महिला | फोटो उपलब्ध | 119 | ALG2469385 | निर्वाचक का नाम : दिलीप जगदेव पिता का नाम: देवराव जगदेव गृह संख्या : 26 उम्र : 21 लिंग : पुरुष | फोटो उपलब्ध | 120 | ALG1011923 | निर्वाचक का नाम : रोशन पिता का नाम: झबली गृह संख्या : 27 उम्र : 78 लिंग : पुरुष | फोटो उपलब्ध |

| | | | | | | | | |
|-----|------------|---|-----|------------|---|-----|------------|---|
| 121 | ALG0182220 | निर्वाचक का नाम : लीला पति का नाम: रोशन गृह संख्या : 27 उम्र : 68 लिंग : महिला | 122 | ALG1011931 | निर्वाचक का नाम : जंगली पिता का नाम: रोशन गृह संख्या : 27 उम्र : 39 लिंग : पुरुष | 123 | ALG0007757 | निर्वाचक का नाम : प्रमिला पति का नाम: जंगली गृह संख्या : 27 उम्र : 38 लिंग : महिला |
| 124 | ALG2628105 | निर्वाचक का नाम : रवि गठे पिता का नाम: रोशन गठे गृह संख्या : 27 उम्र : 28 लिंग : पुरुष | 125 | ALG1570050 | निर्वाचक का नाम : रामकिशोर पिता का नाम: झबली गृह संख्या : 28 उम्र : 68 लिंग : पुरुष | 126 | ALG0182238 | निर्वाचक का नाम : ललिता पति का नाम: रामकिशोर गृह संख्या : 28 उम्र : 66 लिंग : महिला |
| 127 | JKL1094762 | निर्वाचक का नाम : सुखदेव पिता का नाम: रामकिशोर गृह संख्या : 28 उम्र : 44 लिंग : पुरुष | 128 | JKL0764423 | निर्वाचक का नाम : फुलवती पति का नाम: सुखदेव गृह संख्या : 28 उम्र : 41 लिंग : महिला | 129 | ALG0764092 | निर्वाचक का नाम : देवीराम पिता का नाम: रामकिशोर गृह संख्या : 28 उम्र : 40 लिंग : पुरुष |
| 130 | ALG1367168 | निर्वाचक का नाम : मीना पति का नाम: देवीराम गृह संख्या : 28 उम्र : 32 लिंग : महिला | 131 | ALG1425511 | निर्वाचक का नाम : सायबू पिता का नाम: रामकिशोर गृह संख्या : 28 उम्र : 30 लिंग : पुरुष | 132 | ALG1011949 | निर्वाचक का नाम : बाबू पिता का नाम: बारीक गृह संख्या : 30 उम्र : 78 लिंग : पुरुष |
| 133 | ALG0167247 | निर्वाचक का नाम : जगन्ती पति का नाम: बाबू गृह संख्या : 30 उम्र : 73 लिंग : महिला | 134 | ALG1011956 | निर्वाचक का नाम : मूत्रा पिता का नाम: दमडया गृह संख्या : 32 उम्र : 56 लिंग : पुरुष | 135 | ALG1011964 | निर्वाचक का नाम : लीलावती पति का नाम: मुत्रा गृह संख्या : 32 उम्र : 53 लिंग : महिला |
| 136 | ALG1011972 | निर्वाचक का नाम : मुकेश पिता का नाम: मुत्रा गृह संख्या : 32 उम्र : 38 लिंग : पुरुष | 137 | ALG0624346 | निर्वाचक का नाम : अभिषेक पिता का नाम: मुन्ना गृह संख्या : 32 उम्र : 33 लिंग : पुरुष | 138 | ALG0008656 | निर्वाचक का नाम : अनिल जगदेव पिता का नाम: सावन्या जगदेव गृह संख्या : 32/1 उम्र : 36 लिंग : पुरुष |
| 139 | ALG1012004 | निर्वाचक का नाम : शंकर पिता का नाम: बारिक गृह संख्या : 33 उम्र : 83 लिंग : पुरुष | 140 | ALG0385914 | निर्वाचक का नाम : शान्ता पति का नाम: बाबूलाल गृह संख्या : 33 उम्र : 73 लिंग : महिला | 141 | ALG0182246 | निर्वाचक का नाम : सुरेश जगदेव पिता का नाम: शंकर जगदेव गृह संख्या : 33 उम्र : 49 लिंग : पुरुष |
| 142 | ALG0385831 | निर्वाचक का नाम : ओमप्रकाश पिता का नाम: बाबूलाल गृह संख्या : 33 उम्र : 44 लिंग : पुरुष | 143 | ALG1012012 | निर्वाचक का नाम : प्रमिला पति का नाम: सुरेश गृह संख्या : 33 उम्र : 43 लिंग : महिला | 144 | ALG1012020 | निर्वाचक का नाम : संतोष पिता का नाम: शंकर गृह संख्या : 33 उम्र : 39 लिंग : पुरुष |
| 145 | ALG1939461 | निर्वाचक का नाम : शशी पति का नाम: संतोष गृह संख्या : 33 उम्र : 33 लिंग : महिला | 146 | ALG0167262 | निर्वाचक का नाम : देवराव पिता का नाम: कन्हई गृह संख्या : 34 उम्र : 73 लिंग : पुरुष | 147 | ALG0167270 | निर्वाचक का नाम : देवकी पति का नाम: कन्हई गृह संख्या : 34 उम्र : 73 लिंग : महिला |
| 148 | JKL1095066 | निर्वाचक का नाम : सत्यावती पिता का नाम: रामदीन गृह संख्या : 34 उम्र : 42 लिंग : महिला | 149 | JKL0763813 | निर्वाचक का नाम : जलसावती पति का नाम: देवराव गृह संख्या : 34 उम्र : 40 लिंग : महिला | 150 | JKL1094846 | निर्वाचक का नाम : कमलदास पिता का नाम: कन्हई गृह संख्या : 34 उम्र : 39 लिंग : पुरुष |

| | | | | | |
|--|------------|--|------------|---|------------|
| 151 निर्वाचक का नाम : पपीता पति का नाम: कमलदास गृह संख्या : 34 उम्र : 37 लिंग : महिला | ALG1198910 | 152 निर्वाचक का नाम : कुलदीप जगदेव पिता का नाम: देवराव जगदेव गृह संख्या : 34 उम्र : 23 लिंग : पुरुष | ALG2641876 | 153 निर्वाचक का नाम : सुमन गाढे पिता का नाम: लल्लू गाढे गृह संख्या : 35 उम्र : 52 लिंग : पुरुष | ALG1012053 |
| 154 निर्वाचक का नाम : शिवदयाल पिता का नाम: लल्लू गृह संख्या : 35 उम्र : 48 लिंग : पुरुष | ALG1012061 | 155 निर्वाचक का नाम : दुर्गा पति का नाम: सुमन गृह संख्या : 35 उम्र : 48 लिंग : महिला | ALG1012079 | 156 निर्वाचक का नाम : मखनिया पति का नाम: शिवदयाल गृह संख्या : 35 उम्र : 48 लिंग : महिला | ALG1012087 |
| # 157 निर्वाचक का नाम : अर्जुन गाढे पिता का नाम: लल्लू गाढे गृह संख्या : 35 उम्र : 53 लिंग : पुरुष | ALG1012095 | 158 निर्वाचक का नाम : अनिल पिता का नाम: सुमन गृह संख्या : 35 उम्र : 40 लिंग : पुरुष | ALG0847780 | 159 निर्वाचक का नाम : चन्दा पति का नाम: अनिल गृह संख्या : 35 उम्र : 34 लिंग : महिला | ALG0847707 |
| 160 निर्वाचक का नाम : सोनू पिता का नाम: सुमन गृह संख्या : 35 उम्र : 32 लिंग : पुरुष | ALG1367176 | 161 निर्वाचक का नाम : करिश्मा गाथे पिता का नाम: शिवदयाल गृह संख्या : 35 उम्र : 25 लिंग : महिला | ALG2485993 | 162 निर्वाचक का नाम : टीना गाथे पति का नाम: सोनू गाथे गृह संख्या : 35 उम्र : 23 लिंग : महिला | ALG2423036 |
| 163 निर्वाचक का नाम : महेबू पिता का नाम: ओझा गृह संख्या : 36/1 उम्र : 58 लिंग : पुरुष | ALG1012103 | 164 निर्वाचक का नाम : शान्ता पति का नाम: महेबू गृह संख्या : 36/1 उम्र : 53 लिंग : महिला | ALG1012111 | 165 निर्वाचक का नाम : मोहन पिता का नाम: महेबू गृह संख्या : 36/1 उम्र : 44 लिंग : पुरुष | JKL0768739 |
| 166 निर्वाचक का नाम : लक्ष्मी पति का नाम: मोहन गृह संख्या : 36/1 उम्र : 41 लिंग : महिला | ALG0007799 | 167 निर्वाचक का नाम : सुबेर यादव पिता का नाम: महेबुलाल यादव गृह संख्या : 36/1 उम्र : 31 लिंग : पुरुष | ALG1305309 | 168 निर्वाचक का नाम : राजन यादव पिता का नाम: मोहन यादव गृह संख्या : 36/1 उम्र : 21 लिंग : पुरुष | ALG2602894 |
| 169 निर्वाचक का नाम : मनोहर पिता का नाम: सौक गृह संख्या : 36/2 उम्र : 50 लिंग : पुरुष | ALG1012137 | 170 निर्वाचक का नाम : रूखवती पिता का नाम: मनोहर गृह संख्या : 36/2 उम्र : 48 लिंग : महिला | ALG1012145 | 171 निर्वाचक का नाम : कुबेर पिता का नाम: मनोहर गृह संख्या : 36/2 उम्र : 29 लिंग : पुरुष | ALG1635549 |
| 172 निर्वाचक का नाम : राजकुमार पिता का नाम: मनोहर गृह संख्या : 36/2 उम्र : 26 लिंग : पुरुष | ALG1626910 | 173 निर्वाचक का नाम : बबीता बनखंडी पति का नाम: मनमोहन बनखंडी गृह संख्या : 37 उम्र : 37 लिंग : महिला | ALG2608701 | 174 निर्वाचक का नाम : मुना बाई पति का नाम: मिश्री गृह संख्या : 38 उम्र : 52 लिंग : महिला | ALG1084680 |
| 175 निर्वाचक का नाम : श्रीराम पिता का नाम: मिश्री गृह संख्या : 38 उम्र : 42 लिंग : पुरुष | JKL1094788 | 176 निर्वाचक का नाम : दुर्गा पति का नाम: श्रीराम गृह संख्या : 38 उम्र : 41 लिंग : महिला | JKL0763862 | 177 निर्वाचक का नाम : रूखमणी पति का नाम: शंकरराव गृह संख्या : 38 उम्र : 41 लिंग : महिला | ALG1012152 |
| 178 निर्वाचक का नाम : शंकरराव पिता का नाम: मिश्री गृह संख्या : 38 उम्र : 39 लिंग : पुरुष | JKL1094804 | 179 निर्वाचक का नाम : पप्पू यादव पिता का नाम: श्रीराम यादव गृह संख्या : 38 उम्र : 22 लिंग : पुरुष | ALG2642163 | 180 निर्वाचक का नाम : नन्दन पिता का नाम: शंकर गृह संख्या : 38क उम्र : 50 लिंग : पुरुष | ALG1012160 |

| | | | | | | | | | | | |
|-----|------------|---|-------------|-------|------------|---|-------------|-------|------------|--|-------------|
| 181 | ALG1570068 | निर्वाचक का नाम : ललता पति का नाम: नन्दन गृह संख्या : 38क उम्र : 48 लिंग : महिला | फोटो उपलब्ध | 182 | ALG2627917 | निर्वाचक का नाम : राजा जगदेव पिता का नाम: नंदन जगदेव गृह संख्या : 38क उम्र : 26 लिंग : पुरुष | फोटो उपलब्ध | 183 | ALG0110676 | निर्वाचक का नाम : कमला पिता का नाम: रामदयाल गृह संख्या : 39 उम्र : 73 लिंग : महिला | फोटो उपलब्ध |
| 184 | ALG0110684 | निर्वाचक का नाम : बिपतीया पति का नाम: गुरुदयाल गृह संख्या : 39 उम्र : 68 लिंग : महिला | फोटो उपलब्ध | 185 | ALG1012178 | निर्वाचक का नाम : धनराज पिता का नाम: रामदयाल गृह संख्या : 39 उम्र : 53 लिंग : पुरुष | फोटो उपलब्ध | 186 | ALG1012186 | निर्वाचक का नाम : चन्द्रा पति का नाम: धनराज गृह संख्या : 39 उम्र : 52 लिंग : महिला | फोटो उपलब्ध |
| 187 | ALG0110718 | निर्वाचक का नाम : मनराज पिता का नाम: रामदयाल गृह संख्या : 39 उम्र : 49 लिंग : पुरुष | फोटो उपलब्ध | 188 | JKL1373935 | निर्वाचक का नाम : इमला पति का नाम: मनराज गृह संख्या : 39 उम्र : 48 लिंग : महिला | फोटो उपलब्ध | 189 | JKL0768077 | निर्वाचक का नाम : रुपलाल पिता का नाम: रामदयाल गृह संख्या : 39 उम्र : 43 लिंग : पुरुष | फोटो उपलब्ध |
| 190 | JKL0764068 | निर्वाचक का नाम : मानवती पति का नाम: रूपलाल गृह संख्या : 39 उम्र : 40 लिंग : महिला | फोटो उपलब्ध | # 191 | ALG1012194 | निर्वाचक का नाम : नारायण यादव पिता का नाम: गुरुदयाल यादव गृह संख्या : 39 उम्र : 40 लिंग : पुरुष | फोटो उपलब्ध | # 192 | ALG0008334 | निर्वाचक का नाम : लता यादव पति का नाम: नारायण यादव गृह संख्या : 39 उम्र : 38 लिंग : महिला | फोटो उपलब्ध |
| 193 | ALG1084987 | निर्वाचक का नाम : रघुनाथ यादव पिता का नाम: रामदयाल गृह संख्या : 39 उम्र : 31 लिंग : पुरुष | फोटो उपलब्ध | 194 | ALG0847756 | निर्वाचक का नाम : चन्द्रशेखर यादव पिता का नाम: मनराज यादव गृह संख्या : 39 उम्र : 31 लिंग : पुरुष | फोटो उपलब्ध | 195 | ALG1624378 | निर्वाचक का नाम : रामशंकर पिता का नाम: धनराज गृह संख्या : 39 उम्र : 30 लिंग : पुरुष | फोटो उपलब्ध |
| 196 | ALG1728500 | निर्वाचक का नाम : बलराम पिता का नाम: मनराज गृह संख्या : 39 उम्र : 29 लिंग : पुरुष | फोटो उपलब्ध | 197 | ALG1620277 | निर्वाचक का नाम : प्रदीप यादव पिता का नाम: धनराज यादव गृह संख्या : 39 उम्र : 28 लिंग : पुरुष | फोटो उपलब्ध | 198 | ALG2408177 | निर्वाचक का नाम : गीता यादव पति का नाम: चंद्रशेखर यादव गृह संख्या : 39 उम्र : 28 लिंग : महिला | फोटो उपलब्ध |
| 199 | ALG1728807 | निर्वाचक का नाम : ओमकार पिता का नाम: धनराज यादव गृह संख्या : 39 उम्र : 26 लिंग : पुरुष | फोटो उपलब्ध | 200 | ALG1991728 | निर्वाचक का नाम : मनीषा पिता का नाम: रघुनाथ गृह संख्या : 39 उम्र : 25 लिंग : महिला | फोटो उपलब्ध | 201 | ALG2659043 | निर्वाचक का नाम : बबली यादव पति का नाम: प्रदीप यादव गृह संख्या : 39 उम्र : 23 लिंग : महिला | फोटो उपलब्ध |
| 202 | ALG2625846 | निर्वाचक का नाम : राहुल यादव पिता का नाम: रूपलाल यादव गृह संख्या : 39 उम्र : 23 लिंग : पुरुष | फोटो उपलब्ध | 203 | ALG2489417 | निर्वाचक का नाम : रानी यादव पति का नाम: रामशंकर यादव गृह संख्या : 39 उम्र : 21 लिंग : महिला | फोटो उपलब्ध | 204 | ALG2482669 | निर्वाचक का नाम : ब्रजेश यादव पिता का नाम: रूपलाल यादव गृह संख्या : 39 उम्र : 21 लिंग : पुरुष | फोटो उपलब्ध |
| 205 | ALG2012516 | निर्वाचक का नाम : भोपत पिता का नाम: सुरत गृह संख्या : 41 उम्र : 66 लिंग : पुरुष | फोटो उपलब्ध | 206 | ALG1012202 | निर्वाचक का नाम : गणेश पिता का नाम: सुरत गृह संख्या : 41 उम्र : 63 लिंग : पुरुष | फोटो उपलब्ध | 207 | ALG0167320 | निर्वाचक का नाम : विमल पति का नाम: भोपत गृह संख्या : 41 उम्र : 63 लिंग : महिला | फोटो उपलब्ध |
| 208 | ALG0167338 | निर्वाचक का नाम : लीला पति का नाम: गणेश गृह संख्या : 41 उम्र : 61 लिंग : महिला | फोटो उपलब्ध | 209 | ALG1305242 | निर्वाचक का नाम : ममता पति का नाम: भोलाराम गृह संख्या : 41 उम्र : 38 लिंग : महिला | फोटो उपलब्ध | 210 | ALG0385849 | निर्वाचक का नाम : संतोष पिता का नाम: गणेश गृह संख्या : 41 उम्र : 37 लिंग : पुरुष | फोटो उपलब्ध |

| | | | | | | | | | | | |
|-----|------------|--|-------------|-----|------------|---|-------------|-----|------------|--|-------------|
| 211 | ALG1012210 | निर्वाचक का नाम : भोलाराम पिता का नाम: भोपत गृह संख्या : 41 उम्र : 36 लिंग : पुरुष | फोटो उपलब्ध | 212 | ALG1852326 | निर्वाचक का नाम : सुनिल थेडे पिता का नाम: गणेश थेडे गृह संख्या : 41 उम्र : 31 लिंग : पुरुष | फोटो उपलब्ध | 213 | ALG1667104 | निर्वाचक का नाम : चंद्रकला पति का नाम: संतोष गृह संख्या : 41 उम्र : 31 लिंग : महिला | फोटो उपलब्ध |
| 214 | ALG1727957 | निर्वाचक का नाम : सोनू थोडे पिता का नाम: भोपत गृह संख्या : 41 उम्र : 29 लिंग : पुरुष | फोटो उपलब्ध | 215 | ALG0385922 | निर्वाचक का नाम : मन्ती पति का नाम: हिरालाल गृह संख्या : 44 उम्र : 61 लिंग : महिला | फोटो उपलब्ध | 216 | JKL1373919 | निर्वाचक का नाम : लक्ष्मी पति का नाम: दशरथ गृह संख्या : 45 उम्र : 80 लिंग : महिला | फोटो उपलब्ध |
| 217 | ALG0110734 | निर्वाचक का नाम : पारन्या पिता का नाम: दशरथ गृह संख्या : 45 उम्र : 62 लिंग : पुरुष | फोटो उपलब्ध | 218 | ALG1012244 | निर्वाचक का नाम : राजकुमार पिता का नाम: दशरथ गृह संख्या : 45 उम्र : 58 लिंग : पुरुष | फोटो उपलब्ध | 219 | ALG0110759 | निर्वाचक का नाम : चैतराम पिता का नाम: दशरथ गृह संख्या : 45 उम्र : 50 लिंग : पुरुष | फोटो उपलब्ध |
| 220 | ALG2258200 | निर्वाचक का नाम : शांति आधनका पति का नाम: सर्जेराव आधनकर गृह संख्या : 45 उम्र : 49 लिंग : महिला | फोटो उपलब्ध | 221 | ALG1012269 | निर्वाचक का नाम : उर्मिला पति का नाम: पारन्या गृह संख्या : 45 उम्र : 45 लिंग : महिला | फोटो उपलब्ध | 222 | ALG1624410 | निर्वाचक का नाम : प्रिती पति का नाम: चैतराम गृह संख्या : 45 उम्र : 33 लिंग : महिला | फोटो उपलब्ध |
| 223 | ALG0167346 | निर्वाचक का नाम : गुन्ता पति का नाम: सम्पती गृह संख्या : 45/1 उम्र : 73 लिंग : महिला | फोटो उपलब्ध | 224 | ALG2479780 | निर्वाचक का नाम : पूनम गाडे पिता का नाम: शिवदयाल गाडे गृह संख्या : 47 उम्र : 26 लिंग : महिला | फोटो उपलब्ध | 225 | ALG2012524 | निर्वाचक का नाम : सम्पती पिता का नाम: रामजी गृह संख्या : 49 उम्र : 75 लिंग : पुरुष | फोटो उपलब्ध |
| 226 | ALG1012277 | निर्वाचक का नाम : पंजाबराव पिता का नाम: सम्पती गृह संख्या : 49 उम्र : 53 लिंग : पुरुष | फोटो उपलब्ध | 227 | ALG0167353 | निर्वाचक का नाम : उर्मिला पति का नाम: कृष्णा गृह संख्या : 49 उम्र : 52 लिंग : महिला | फोटो उपलब्ध | 228 | JKL0768507 | निर्वाचक का नाम : यशवंतराव पिता का नाम: संपतराव गृह संख्या : 49 उम्र : 44 लिंग : पुरुष | फोटो उपलब्ध |
| 229 | JKL0764902 | निर्वाचक का नाम : वंदना पति का नाम: पंजाबराव गृह संख्या : 49 उम्र : 43 लिंग : महिला | फोटो उपलब्ध | 230 | ALG0624353 | निर्वाचक का नाम : कुसुम पति का नाम: यशवंतराव गृह संख्या : 49 उम्र : 32 लिंग : महिला | फोटो उपलब्ध | 231 | ALG2012532 | निर्वाचक का नाम : द्वारका पति का नाम: पर्वतराव गृह संख्या : 49/1 उम्र : 63 लिंग : महिला | फोटो उपलब्ध |
| 232 | JKL0762484 | निर्वाचक का नाम : पुंडलीक पिता का नाम: परबतराव गृह संख्या : 49/1 उम्र : 46 लिंग : पुरुष | फोटो उपलब्ध | 233 | ALG0007724 | निर्वाचक का नाम : पवन पिता का नाम: पर्वतराव गृह संख्या : 49/1 उम्र : 43 लिंग : पुरुष | फोटो उपलब्ध | 234 | ALG1012285 | निर्वाचक का नाम : किसन पिता का नाम: बातु गृह संख्या : 49/1 उम्र : 40 लिंग : पुरुष | फोटो उपलब्ध |
| 235 | ALG0167361 | निर्वाचक का नाम : साहेबराव पिता का नाम: रामजी गृह संख्या : 49/2 उम्र : 64 लिंग : पुरुष | फोटो उपलब्ध | 236 | ALG0167403 | निर्वाचक का नाम : तुलसी पति का नाम: साहेबराव गृह संख्या : 49/2 उम्र : 62 लिंग : महिला | फोटो उपलब्ध | 237 | ALG0167379 | निर्वाचक का नाम : राजु पिता का नाम: साहेबराव गृह संख्या : 49/2 उम्र : 47 लिंग : पुरुष | फोटो उपलब्ध |
| 238 | JKL0767822 | निर्वाचक का नाम : श्यामराव पिता का नाम: साहेबराव गृह संख्या : 49/2 उम्र : 44 लिंग : पुरुष | फोटो उपलब्ध | 239 | JKL1094903 | निर्वाचक का नाम : ममता पति का नाम: कुण्डलीक गृह संख्या : 49/2 उम्र : 41 लिंग : महिला | फोटो उपलब्ध | 240 | JKL0770610 | निर्वाचक का नाम : भावराव पिता का नाम: परबतराव गृह संख्या : 49/2 उम्र : 39 लिंग : पुरुष | फोटो उपलब्ध |

| | | | | | | | | | | | |
|-----|------------|--|------------|-----|------------|--|------------|-----|------------|--|------------|
| 241 | JKL1094887 | निर्वाचक का नाम : दीपा पति का नाम: राजू गृह संख्या : 49/2 उम्र : 39 लिंग : महिला | JKL1094887 | 242 | ALG1012293 | निर्वाचक का नाम : प्रेमलता पिता का नाम: श्यामराव पारखे गृह संख्या : 49/2 उम्र : 36 लिंग : महिला | ALG1012293 | 243 | ALG0881300 | निर्वाचक का नाम : भारती पति का नाम: भाउराव गृह संख्या : 49/2 उम्र : 35 लिंग : महिला | ALG0881300 |
| 244 | ALG1085018 | निर्वाचक का नाम : लौकेश पिता का नाम: साहेबराव गृह संख्या : 49/2 उम्र : 31 लिंग : पुरुष | ALG1085018 | 245 | ALG1819465 | निर्वाचक का नाम : रोशनी पति का नाम: लोकेश गृह संख्या : 49/2 उम्र : 28 लिंग : महिला | ALG1819465 | 246 | JKL1095058 | निर्वाचक का नाम : तुन्याराव पिता का नाम: धुडया गृह संख्या : 50 उम्र : 69 लिंग : पुरुष | JKL1095058 |
| 247 | JKL1094937 | निर्वाचक का नाम : कमला पति का नाम: तुन्याराव गृह संख्या : 50 उम्र : 66 लिंग : महिला | JKL1094937 | 248 | JKL1094929 | निर्वाचक का नाम : विट्टल देशमुख पिता का नाम: तुन्या देशमुख गृह संख्या : 50 उम्र : 43 लिंग : पुरुष | JKL1094929 | 249 | ALG1239797 | निर्वाचक का नाम : पंजु देशमुख पिता का नाम: तुन्या देशमुख गृह संख्या : 50 उम्र : 39 लिंग : पुरुष | ALG1239797 |
| 250 | ALG1350925 | निर्वाचक का नाम : कल्पना पति का नाम: विट्टल गृह संख्या : 50 उम्र : 35 लिंग : महिला | ALG1350925 | 251 | JKL1094879 | निर्वाचक का नाम : मंगल पिता का नाम: सुकु गृह संख्या : 52/1 उम्र : 62 लिंग : पुरुष | JKL1094879 | 252 | JKL0764365 | निर्वाचक का नाम : सकुन पति का नाम: मंगल गृह संख्या : 52/1 उम्र : 60 लिंग : महिला | JKL0764365 |
| 253 | ALG0847731 | निर्वाचक का नाम : रामकली पति का नाम: मुकेश गृह संख्या : 52/1 उम्र : 35 लिंग : महिला | ALG0847731 | 254 | ALG1728476 | निर्वाचक का नाम : रामू पिता का नाम: मंगल गृह संख्या : 52/1 उम्र : 31 लिंग : पुरुष | ALG1728476 | 255 | ALG1728450 | निर्वाचक का नाम : गरीबदास पिता का नाम: मंगल गृह संख्या : 52/1 उम्र : 28 लिंग : पुरुष | ALG1728450 |
| 256 | ALG2402162 | निर्वाचक का नाम : आरती बामने पति का नाम: रामू बामने गृह संख्या : 52/1 उम्र : 22 लिंग : महिला | ALG2402162 | 257 | JKL0765206 | निर्वाचक का नाम : कलसीया पति का नाम: सुकु गृह संख्या : 52/2 उम्र : 88 लिंग : महिला | JKL0765206 | 258 | ALG1854785 | निर्वाचक का नाम : समरत बामने पिता का नाम: सुकु बामने गृह संख्या : 52/2 उम्र : 66 लिंग : पुरुष | ALG1854785 |
| 259 | ALG0532093 | निर्वाचक का नाम : मकुनबाई पति का नाम: समरत गृह संख्या : 52/2 उम्र : 58 लिंग : महिला | ALG0532093 | 260 | JKL0764761 | निर्वाचक का नाम : सकुन पति का नाम: ईमरत गृह संख्या : 52/2 उम्र : 51 लिंग : महिला | JKL0764761 | 261 | JKL1094895 | निर्वाचक का नाम : इमरत पिता का नाम: सुकु गृह संख्या : 52/2 उम्र : 50 लिंग : पुरुष | JKL1094895 |
| 262 | JKL1094911 | निर्वाचक का नाम : मुजा पिता का नाम: सुकु गृह संख्या : 52/2 उम्र : 50 लिंग : पुरुष | JKL1094911 | 263 | JKL0764753 | निर्वाचक का नाम : मुजी पति का नाम: मुजा गृह संख्या : 52/2 उम्र : 48 लिंग : महिला | JKL0764753 | 264 | ALG0624361 | निर्वाचक का नाम : वेधराम पिता का नाम: सुकन गृह संख्या : 52/2 उम्र : 40 लिंग : पुरुष | ALG0624361 |
| 265 | ALG1012319 | निर्वाचक का नाम : मुकेश पिता का नाम: मंगल गृह संख्या : 52/2 उम्र : 38 लिंग : पुरुष | ALG1012319 | 266 | ALG0881268 | निर्वाचक का नाम : रामराव पिता का नाम: ईमरत गृह संख्या : 52/2 उम्र : 34 लिंग : पुरुष | ALG0881268 | 267 | ALG2422921 | निर्वाचक का नाम : पूजा यादव पति का नाम: वेदराम यादव गृह संख्या : 52/2 उम्र : 33 लिंग : महिला | ALG2422921 |
| 268 | ALG2695203 | निर्वाचक का नाम : विष्णु बामने पति का नाम: श्याम बामने गृह संख्या : 52/2 उम्र : 33 लिंग : महिला | ALG2695203 | 269 | ALG1085083 | निर्वाचक का नाम : श्याम पिता का नाम: इमरत गृह संख्या : 52/2 उम्र : 31 लिंग : पुरुष | ALG1085083 | 270 | ALG1619006 | निर्वाचक का नाम : मनिषा पति का नाम: नरेन्द्र गृह संख्या : 52/2 उम्र : 30 लिंग : महिला | ALG1619006 |

| | | | | | | | | | | | |
|-----|------------|--|-------------|-----|------------|--|-------------|-----|------------|--|-------------|
| 271 | ALG2673630 | निर्वाचक का नाम : लक्ष्मी बामने पति का नाम: रामराव बामने गृह संख्या : 52/2 उम्र : 30 लिंग : महिला | फोटो उपलब्ध | 272 | ALG1408426 | निर्वाचक का नाम : नन्दु पिता का नाम: समरथ गृह संख्या : 52/2 उम्र : 29 लिंग : पुरुष | फोटो उपलब्ध | 273 | JKL0767947 | निर्वाचक का नाम : छोटे पिता का नाम: बिरज गृह संख्या : 53 उम्र : 90 लिंग : पुरुष | फोटो उपलब्ध |
| 274 | ALG0110775 | निर्वाचक का नाम : जैयपाल पिता का नाम: छोटे गृह संख्या : 53 उम्र : 88 लिंग : पुरुष | फोटो उपलब्ध | 275 | ALG0167411 | निर्वाचक का नाम : तारा पति का नाम: जैयपाल गृह संख्या : 53 उम्र : 50 लिंग : महिला | फोटो उपलब्ध | 276 | JKL1094945 | निर्वाचक का नाम : दिलीप पिता का नाम: छोटे गृह संख्या : 53 उम्र : 46 लिंग : पुरुष | फोटो उपलब्ध |
| 277 | JKL1094952 | निर्वाचक का नाम : पिकी पति का नाम: दिलीप गृह संख्या : 53 उम्र : 41 लिंग : महिला | फोटो उपलब्ध | 278 | ALG1012327 | निर्वाचक का नाम : अनिल बामने पिता का नाम: छोटे बामने गृह संख्या : 53 उम्र : 39 लिंग : पुरुष | फोटो उपलब्ध | 279 | ALG1012335 | निर्वाचक का नाम : मनीष पिता का नाम: जयपाल गृह संख्या : 53 उम्र : 36 लिंग : पुरुष | फोटो उपलब्ध |
| 280 | ALG1438167 | निर्वाचक का नाम : मनोज बामने पिता का नाम: जयपाल बामने गृह संख्या : 53 उम्र : 29 लिंग : पुरुष | फोटो उपलब्ध | 281 | ALG2121531 | निर्वाचक का नाम : सिया पति का नाम: रामदीन गृह संख्या : 57 उम्र : 60 लिंग : महिला | फोटो उपलब्ध | 282 | ALG0311282 | निर्वाचक का नाम : सत्यदेव पिता का नाम: रामदीन गृह संख्या : 57 उम्र : 58 लिंग : पुरुष | फोटो उपलब्ध |
| 283 | ALG0405894 | निर्वाचक का नाम : सतीष पिता का नाम: रामदीन गृह संख्या : 57 उम्र : 38 लिंग : पुरुष | फोटो उपलब्ध | 284 | ALG1305234 | निर्वाचक का नाम : वंदना पति का नाम: सत्यदेव गृह संख्या : 57 उम्र : 31 लिंग : महिला | फोटो उपलब्ध | 285 | ALG2662740 | निर्वाचक का नाम : सागर मुकुटवंशी पिता का नाम: महिपाल मुकुटवंशी गृह संख्या : 58 उम्र : 19 लिंग : महिला | फोटो उपलब्ध |
| 286 | ALG2662757 | निर्वाचक का नाम : शिवराम मुकुटवंशी पिता का नाम: महिपाल मुकुटवंशी गृह संख्या : 59 उम्र : 23 लिंग : पुरुष | फोटो उपलब्ध | 287 | ALG0110783 | निर्वाचक का नाम : शंकर पिता का नाम: हरीराम गृह संख्या : 60 उम्र : 74 लिंग : पुरुष | फोटो उपलब्ध | 288 | ALG0110791 | निर्वाचक का नाम : निमर्ला पति का नाम: शंकर गृह संख्या : 60 उम्र : 73 लिंग : महिला | फोटो उपलब्ध |
| 289 | ALG0008235 | निर्वाचक का नाम : रहिसवती पिता का नाम: योगराज गृह संख्या : 60 उम्र : 40 लिंग : महिला | फोटो उपलब्ध | 290 | JKL0768788 | निर्वाचक का नाम : योगराज पिता का नाम: शंकर गृह संख्या : 60 उम्र : 39 लिंग : पुरुष | फोटो उपलब्ध | 291 | ALG0847822 | निर्वाचक का नाम : प्रयागराज बनखेडी पिता का नाम: शंकर बनखेडी गृह संख्या : 60 उम्र : 37 लिंग : पुरुष | फोटो उपलब्ध |
| 292 | ALG1620285 | निर्वाचक का नाम : सकुनतला पति का नाम: पयागराज गृह संख्या : 60 उम्र : 26 लिंग : महिला | फोटो उपलब्ध | 293 | ALG0182253 | निर्वाचक का नाम : लक्ष्मण बसोडे पिता का नाम: मौजी गृह संख्या : 61 उम्र : 93 लिंग : पुरुष | फोटो उपलब्ध | 294 | ALG0182261 | निर्वाचक का नाम : गीता पति का नाम: लक्ष्मण गृह संख्या : 61 उम्र : 92 लिंग : महिला | फोटो उपलब्ध |
| 295 | JKL1120658 | निर्वाचक का नाम : पवन बंसोडे पिता का नाम: लक्ष्मण बंसोडे गृह संख्या : 61 उम्र : 56 लिंग : पुरुष | फोटो उपलब्ध | 296 | JKL1094960 | निर्वाचक का नाम : अमनसिंग पिता का नाम: लक्ष्मण गृह संख्या : 61 उम्र : 55 लिंग : पुरुष | फोटो उपलब्ध | 297 | JKL1120542 | निर्वाचक का नाम : गौतरा पति का नाम: पवन गृह संख्या : 61 उम्र : 52 लिंग : महिला | फोटो उपलब्ध |
| 298 | ALG1012343 | निर्वाचक का नाम : सुशीला पति का नाम: रमन गृह संख्या : 61 उम्र : 47 लिंग : महिला | फोटो उपलब्ध | 299 | ALG1012350 | निर्वाचक का नाम : दुर्गा पति का नाम: अमनसिंग गृह संख्या : 61 उम्र : 46 लिंग : महिला | फोटो उपलब्ध | 300 | JKL0766436 | निर्वाचक का नाम : प्रेमनारायण पिता का नाम: लक्ष्मण गृह संख्या : 61 उम्र : 43 लिंग : पुरुष | फोटो उपलब्ध |

| | | | | | |
|-----|------------|--|------------|-----|---|
| 301 | ALG1012368 | निर्वाचक का नाम : कमलती पति का नाम: प्रेमनारायण गृह संख्या : 61 उम्र : 40 लिंग : महिला | ALG1012376 | 303 | निर्वाचक का नाम : जारसोबाई पति का नाम: राजेश गृह संख्या : 61 उम्र : 39 लिंग : महिला |
| 302 | JKL0925909 | निर्वाचक का नाम : राजेश पिता का नाम: लक्ष्मण गृह संख्या : 61 उम्र : 39 लिंग : पुरुष | ALG0847764 | 305 | निर्वाचक का नाम : प्रेमलाल बंसोडे पिता का नाम: रमन बंसोडे गृह संख्या : 61 उम्र : 34 लिंग : पुरुष |
| 304 | ALG0667006 | निर्वाचक का नाम : निलेश बन्सोडे पिता का नाम: लक्ष्मण बन्सोडे गृह संख्या : 61 उम्र : 35 लिंग : पुरुष | ALG1667161 | 306 | निर्वाचक का नाम : मुनिका बन्सोडे पिता का नाम: पवन बन्सोडे गृह संख्या : 61 उम्र : 29 लिंग : महिला |
| 307 | ALG1855279 | निर्वाचक का नाम : हेमलता पति का नाम: दीपक गृह संख्या : 61 उम्र : 27 लिंग : महिला | ALG1618974 | 308 | निर्वाचक का नाम : रूपलाल बंसोडे पिता का नाम: रमन गृह संख्या : 61 उम्र : 26 लिंग : पुरुष |
| 310 | ALG2520690 | निर्वाचक का नाम : कुलदीप बंसोडे पिता का नाम: अमन बंसोडे गृह संख्या : 61 उम्र : 24 लिंग : पुरुष | ALG2602548 | 311 | निर्वाचक का नाम : शिवानी बन्सोडे पति का नाम: बबलेश बन्सोडे गृह संख्या : 61 उम्र : 24 लिंग : महिला |
| 313 | ALG2407278 | निर्वाचक का नाम : ज्ञानेश्वर पिता का नाम: पवन गृह संख्या : 61 उम्र : 23 लिंग : पुरुष | ALG2660843 | 312 | निर्वाचक का नाम : अंकिता बन्सोडे पति का नाम: ज्ञानेश्वर बन्सोडे गृह संख्या : 61 उम्र : 24 लिंग : महिला |
| 316 | ALG1619154 | निर्वाचक का नाम : हेमा पति का नाम: प्रेमलाल गृह संख्या : 61/2 उम्र : 27 लिंग : महिला | ALG1618982 | 315 | निर्वाचक का नाम : दीपक बनचोडे पिता का नाम: अमन सिंग गृह संख्या : 61/1 उम्र : 29 लिंग : पुरुष |
| 319 | ALG0182279 | निर्वाचक का नाम : ओमकार पिता का नाम: माधौ गृह संख्या : 62 उम्र : 48 लिंग : पुरुष | ALG2701894 | 318 | निर्वाचक का नाम : नर्बदा प्रसाद बरें पिता का नाम: माधौ बरें गृह संख्या : 62 उम्र : 55 लिंग : पुरुष |
| 322 | ALG2334563 | निर्वाचक का नाम : प्रदुमन बरें पिता का नाम: नर्बदा बरें गृह संख्या : 62 उम्र : 28 लिंग : पुरुष | ALG0110825 | 317 | निर्वाचक का नाम : फुलवती पति का नाम: माधौ गृह संख्या : 62 उम्र : 98 लिंग : महिला |
| 325 | ALG0110866 | निर्वाचक का नाम : सुकदेव पिता का नाम: दयाल गृह संख्या : 62/1 उम्र : 54 लिंग : पुरुष | ALG2520674 | 314 | निर्वाचक का नाम : रचना बंसोडे पति का नाम: कुलदीप बंसोडे गृह संख्या : 61 उम्र : 23 लिंग : महिला |
| 328 | ALG1728666 | निर्वाचक का नाम : योगिता पिता का नाम: सुखदेव गृह संख्या : 62/1 उम्र : 26 लिंग : महिला | ALG0764613 | 320 | निर्वाचक का नाम : राजो पति का नाम: ओमकार गृह संख्या : 62 उम्र : 47 लिंग : महिला |
| 329 | ALG2655652 | निर्वाचक का नाम : धनवती शिवने पति का नाम: मुकेश शिवने गृह संख्या : 62/1 उम्र : 21 लिंग : महिला | ALG2334571 | 323 | निर्वाचक का नाम : कविता बरें पति का नाम: प्रदुमन बरें गृह संख्या : 62 उम्र : 26 लिंग : महिला |
| 330 | ALG0167437 | निर्वाचक का नाम : ज्वाला पिता का नाम: हरिया गृह संख्या : 64 उम्र : 48 लिंग : पुरुष | ALG2570109 | 324 | निर्वाचक का नाम : दुर्जन बरें पिता का नाम: नर्बदा बरें गृह संख्या : 62 उम्र : 23 लिंग : पुरुष |
| 326 | ALG0167395 | निर्वाचक का नाम : इन्द्रा पति का नाम: सुकदेव गृह संख्या : 62/1 उम्र : 51 लिंग : महिला | ALG0764340 | 327 | निर्वाचक का नाम : मुकेश शिवने पिता का नाम: सुखदेव शिवने गृह संख्या : 62/1 उम्र : 32 लिंग : पुरुष |

| | | | | | | | | | | | |
|-----|------------|---|-------------|-----|------------|--|-------------|-----|------------|--|-------------|
| 331 | ALG1620293 | निर्वाचक का नाम : सन्निदेवल बनखंडी पिता का नाम: ज्वाला प्रसाद गृह संख्या : 64 उम्र : 29 लिंग : पुरुष | फोटो उपलब्ध | 332 | ALG1854199 | निर्वाचक का नाम : धारणा पिता का नाम: ज्वाला गृह संख्या : 64 उम्र : 26 लिंग : महिला | फोटो उपलब्ध | 333 | ALG2397818 | निर्वाचक का नाम : आशिका बनकंडी पति का नाम: सनीदेवल गृह संख्या : 64 उम्र : 23 लिंग : महिला | फोटो उपलब्ध |
| 334 | ALG2407286 | निर्वाचक का नाम : बसंत बनखंडी पिता का नाम: ज्वाला बनखंडी गृह संख्या : 64 उम्र : 23 लिंग : पुरुष | फोटो उपलब्ध | 335 | ALG2699239 | निर्वाचक का नाम : आनंद बनखंडी पिता का नाम: ज्वालाप्रसाद बनखंडी गृह संख्या : 64 उम्र : 21 लिंग : पुरुष | फोटो उपलब्ध | 336 | ALG2712743 | निर्वाचक का नाम : सोनाली बनखंडी पति का नाम: आनंद बनखंडी गृह संख्या : 64 उम्र : 20 लिंग : महिला | फोटो उपलब्ध |
| 337 | ALG2624518 | निर्वाचक का नाम : अनपूर्णा बनखंडी पति का नाम: बसंत बनखंडी गृह संख्या : 64 उम्र : 20 लिंग : महिला | फोटो उपलब्ध | 338 | ALG1012400 | निर्वाचक का नाम : जीजी पति का नाम: ज्वाला गृह संख्या : 66 उम्र : 45 लिंग : महिला | फोटो उपलब्ध | 339 | JKL0761809 | निर्वाचक का नाम : मनमोहन पिता का नाम: हरिया गृह संख्या : 66 उम्र : 39 लिंग : पुरुष | फोटो उपलब्ध |
| 340 | ALG1012418 | निर्वाचक का नाम : बबीताबाई पिता का नाम: ओमकार गृह संख्या : 66 उम्र : 37 लिंग : महिला | फोटो उपलब्ध | 341 | ALG0881318 | निर्वाचक का नाम : नितेश पिता का नाम: हरिलाल गृह संख्या : 66 उम्र : 34 लिंग : पुरुष | फोटो उपलब्ध | 342 | ALG0110908 | निर्वाचक का नाम : धनिया पति का नाम: बट्टु गृह संख्या : 67 उम्र : 98 लिंग : महिला | फोटो उपलब्ध |
| 343 | ALG0182469 | निर्वाचक का नाम : बंशीलाल पिता का नाम: बट्टु गृह संख्या : 67 उम्र : 48 लिंग : पुरुष | फोटो उपलब्ध | 344 | JKL0768895 | निर्वाचक का नाम : कमलेश पिता का नाम: बट्टु गृह संख्या : 67 उम्र : 44 लिंग : पुरुष | फोटो उपलब्ध | 345 | JKL0764589 | निर्वाचक का नाम : परमीला पिता का नाम: ब ट टू गृह संख्या : 67 उम्र : 39 लिंग : महिला | फोटो उपलब्ध |
| 346 | ALG1198928 | निर्वाचक का नाम : लीलावती पति का नाम: कमलेश गृह संख्या : 67 उम्र : 38 लिंग : महिला | फोटो उपलब्ध | 347 | ALG1367127 | निर्वाचक का नाम : सज्जन पिता का नाम: बट्टु गृह संख्या : 67 उम्र : 35 लिंग : पुरुष | फोटो उपलब्ध | 348 | ALG1367119 | निर्वाचक का नाम : अल्पना पति का नाम: सज्जन गृह संख्या : 67 उम्र : 31 लिंग : महिला | फोटो उपलब्ध |
| 349 | ALG1854348 | निर्वाचक का नाम : मुनीम पिता का नाम: बट्टु गृह संख्या : 6 उम्र : 30 लिंग : पुरुष | फोटो उपलब्ध | 350 | ALG1618990 | निर्वाचक का नाम : सुखराम पिता का नाम: बंशीलाल गृह संख्या : 67 उम्र : 27 लिंग : पुरुष | फोटो उपलब्ध | 351 | ALG2334613 | निर्वाचक का नाम : सुखराज पिता का नाम: बंशीलाल गृह संख्या : 67 उम्र : 24 लिंग : पुरुष | फोटो उपलब्ध |
| 352 | ALG2334597 | निर्वाचक का नाम : रानी करोड़ी पिता का नाम: बंशीलाल करोड़ी गृह संख्या : 67 उम्र : 24 लिंग : महिला | फोटो उपलब्ध | 353 | ALG2659241 | निर्वाचक का नाम : निलम करोड़ी पति का नाम: सुखराम करोड़ी गृह संख्या : 67 उम्र : 22 लिंग : महिला | फोटो उपलब्ध | 354 | ALG0110916 | निर्वाचक का नाम : मन्नु पिता का नाम: तुलसीराम गृह संख्या : 69 उम्र : 65 लिंग : पुरुष | फोटो उपलब्ध |
| 355 | ALG1012426 | निर्वाचक का नाम : अन्नु पिता का नाम: तुलसीराम गृह संख्या : 69 उम्र : 63 लिंग : पुरुष | फोटो उपलब्ध | 356 | ALG0110932 | निर्वाचक का नाम : रेखा पति का नाम: अन्नु गृह संख्या : 69 उम्र : 61 लिंग : महिला | फोटो उपलब्ध | 357 | ALG2442432 | निर्वाचक का नाम : भोलाराम मुकूटवंशी पिता का नाम: मन्नु मुकूटवंशी गृह संख्या : 69 उम्र : 38 लिंग : पुरुष | फोटो उपलब्ध |
| 358 | ALG1889989 | निर्वाचक का नाम : रेणुका पिता का नाम: मन्नु गृह संख्या : 69 उम्र : 28 लिंग : महिला | फोटो उपलब्ध | 359 | JKL0768887 | निर्वाचक का नाम : बसोडी शिवने पिता का नाम: भोला गृह संख्या : 70 उम्र : 75 लिंग : पुरुष | फोटो उपलब्ध | 360 | ALG1012442 | निर्वाचक का नाम : अनारवती पति का नाम: बसोडी गृह संख्या : 70 उम्र : 68 लिंग : महिला | फोटो उपलब्ध |

| | | | | | | | | | | | |
|-------|------------|---|-------------|-----|------------|---|-------------|-----|------------|---|-------------|
| 361 | JKL0765297 | निर्वाचक का नाम : बिसाल पिता का नाम: बसोडी गृह संख्या : 70 उम्र : 46 लिंग : पुरुष | फोटो उपलब्ध | 362 | JKL0765354 | निर्वाचक का नाम : खुशाल पिता का नाम: बसोडी गृह संख्या : 70 उम्र : 43 लिंग : पुरुष | फोटो उपलब्ध | 363 | JKL0764936 | निर्वाचक का नाम : अत्रो पिता का नाम: विशाल गृह संख्या : 70 उम्र : 41 लिंग : महिला | फोटो उपलब्ध |
| 364 | ALG0008201 | निर्वाचक का नाम : हेमा पति का नाम: खुशाल गृह संख्या : 70 उम्र : 39 लिंग : महिला | फोटो उपलब्ध | 365 | ALG1305259 | निर्वाचक का नाम : ओमबाबू पिता का नाम: बसोडी गृह संख्या : 70 उम्र : 35 लिंग : पुरुष | फोटो उपलब्ध | 366 | ALG0764332 | निर्वाचक का नाम : यात्रीबाबू शिवने पिता का नाम: बसोडी गृह संख्या : 70 उम्र : 32 लिंग : पुरुष | फोटो उपलब्ध |
| 367 | ALG1728898 | निर्वाचक का नाम : ऋषिका शिवने पति का नाम: ओमबाबू शिवने गृह संख्या : 70 उम्र : 29 लिंग : महिला | फोटो उपलब्ध | 368 | ALG2417046 | निर्वाचक का नाम : शिवानी शिवने पति का नाम: यात्रीबाबू शिवने गृह संख्या : 70 उम्र : 23 लिंग : महिला | फोटो उपलब्ध | 369 | ALG2121549 | निर्वाचक का नाम : माया पति का नाम: प्रसाद गृह संख्या : 70/1 उम्र : 61 लिंग : महिला | फोटो उपलब्ध |
| 370 | ALG0764233 | निर्वाचक का नाम : धर्मेन्द्र शिवने पिता का नाम: प्रसाद गृह संख्या : 70/1 उम्र : 34 लिंग : पुरुष | फोटो उपलब्ध | 371 | ALG1728732 | निर्वाचक का नाम : चमन पिता का नाम: परसराम गृह संख्या : 70/1 उम्र : 27 लिंग : पुरुष | फोटो उपलब्ध | 372 | ALG1577568 | निर्वाचक का नाम : शिवरती पति का नाम: दीपचन्द गृह संख्या : 72 उम्र : 74 लिंग : महिला | फोटो उपलब्ध |
| 373 | JKL0764969 | निर्वाचक का नाम : प्रमिला पति का नाम: दीपचन्द गृह संख्या : 72 उम्र : 39 लिंग : महिला | फोटो उपलब्ध | 374 | ALG0624379 | निर्वाचक का नाम : कलीराम पिता का नाम: दीपचन्द गृह संख्या : 72 उम्र : 34 लिंग : पुरुष | फोटो उपलब्ध | 375 | ALG0847657 | निर्वाचक का नाम : जमुना शिवने पिता का नाम: दीपचन्द शिवने गृह संख्या : 72 उम्र : 31 लिंग : महिला | फोटो उपलब्ध |
| 376 | ALG1618461 | निर्वाचक का नाम : मनीषा पति का नाम: कलीराम गृह संख्या : 72 उम्र : 28 लिंग : महिला | फोटो उपलब्ध | 377 | ALG1012459 | निर्वाचक का नाम : अवध पिता का नाम: श्याम गृह संख्या : 72/1 उम्र : 37 लिंग : महिला | फोटो उपलब्ध | 378 | ALG1406123 | निर्वाचक का नाम : विष्णु वासुदेव पिता का नाम: श्याम गृह संख्या : 72/1 उम्र : 34 लिंग : पुरुष | फोटो उपलब्ध |
| 379 | ALG1819408 | निर्वाचक का नाम : ब्रजमोहन पिता का नाम: श्याम गृह संख्या : 72/1 उम्र : 29 लिंग : पुरुष | फोटो उपलब्ध | 380 | ALG1728252 | निर्वाचक का नाम : गीता पति का नाम: विष्णु गृह संख्या : 72/1 उम्र : 29 लिंग : महिला | फोटो उपलब्ध | 381 | ALG1012467 | निर्वाचक का नाम : नरेश पिता का नाम: अजब गृह संख्या : 74 उम्र : 75 लिंग : पुरुष | फोटो उपलब्ध |
| 382 | ALG0110981 | निर्वाचक का नाम : चन्दा पति का नाम: नरेश गृह संख्या : 74 उम्र : 66 लिंग : महिला | फोटो उपलब्ध | 383 | ALG1012475 | निर्वाचक का नाम : हरमाला पिता का नाम: नरेश गृह संख्या : 74 उम्र : 37 लिंग : महिला | फोटो उपलब्ध | 384 | ALG0405878 | निर्वाचक का नाम : रंजीत पिता का नाम: सुरेश गृह संख्या : 74 उम्र : 35 लिंग : पुरुष | फोटो उपलब्ध |
| # 385 | ALG0881292 | निर्वाचक का नाम : अजेश मुकुटवंशी पिता का नाम: नरेश गृह संख्या : 74 उम्र : 34 लिंग : पुरुष | फोटो उपलब्ध | 386 | ALG0764027 | निर्वाचक का नाम : राकेश पिता का नाम: नरेश गृह संख्या : 74 उम्र : 33 लिंग : पुरुष | फोटो उपलब्ध | 387 | ALG1728047 | निर्वाचक का नाम : सत्यवती पति का नाम: राकेश गृह संख्या : 74 उम्र : 31 लिंग : महिला | फोटो उपलब्ध |
| 388 | ALG2698108 | निर्वाचक का नाम : जागृति मुकुटवंशी पति का नाम: अजेश मुकुटवंशी गृह संख्या : 74 उम्र : 31 लिंग : महिला | फोटो उपलब्ध | 389 | ALG1198902 | निर्वाचक का नाम : कृष्ण कुमार पिता का नाम: नरेश गृह संख्या : 74 उम्र : 30 लिंग : पुरुष | फोटो उपलब्ध | 390 | ALG2372894 | निर्वाचक का नाम : राजनीति मूकूटवंशी पति का नाम: कृष्ण कुमार मूकूटवंशी गृह संख्या : 74 उम्र : 25 लिंग : महिला | फोटो उपलब्ध |

| | | | | | | | | |
|-----|------------|--|-------|------------|---|-----|------------|--|
| 391 | ALG0182295 | निर्वाचक का नाम : राधिका पति का नाम: रमेश गृह संख्या : 75 उम्र : 63 लिंग : महिला | 392 | JKL1373844 | निर्वाचक का नाम : अरुण पिता का नाम: रमेश गृह संख्या : 75 उम्र : 60 लिंग : पुरुष | 393 | JKL1120443 | निर्वाचक का नाम : सकुना पति का नाम: अरुण गृह संख्या : 75 उम्र : 46 लिंग : महिला |
| 394 | ALG1239748 | निर्वाचक का नाम : मनोहर पिता का नाम: रमेश गृह संख्या : 75 उम्र : 42 लिंग : पुरुष | 395 | ALG0008243 | निर्वाचक का नाम : संतो पति का नाम: मनोहर गृह संख्या : 75 उम्र : 40 लिंग : महिला | 396 | JKL0761841 | निर्वाचक का नाम : मनोज पिता का नाम: रमेश गृह संख्या : 75 उम्र : 39 लिंग : पुरुष |
| 397 | ALG0008151 | निर्वाचक का नाम : आस्मीन पति का नाम: मनोज गृह संख्या : 75 उम्र : 36 लिंग : महिला | # 398 | ALG2334621 | निर्वाचक का नाम : नान्सी मुकुटवंशी पति का नाम: त्रिपुरारी बरें गृह संख्या : 75 उम्र : 24 लिंग : महिला | 399 | ALG2334639 | निर्वाचक का नाम : भविशन मुकुटवंशी पिता का नाम: रमेश मुकुटवंशी गृह संख्या : 75 उम्र : 23 लिंग : पुरुष |
| 400 | ALG0182311 | निर्वाचक का नाम : भगवानदास पिता का नाम: रतन गृह संख्या : 76 उम्र : 73 लिंग : पुरुष | 401 | ALG0110999 | निर्वाचक का नाम : शिवकली पति का नाम: भगवानदास गृह संख्या : 76 उम्र : 71 लिंग : महिला | 402 | ALG0111005 | निर्वाचक का नाम : सत्या पिता का नाम: भगवानदास गृह संख्या : 76 उम्र : 46 लिंग : पुरुष |
| 403 | JKL0766469 | निर्वाचक का नाम : कमलेश पिता का नाम: भगवान दास गृह संख्या : 76 उम्र : 42 लिंग : पुरुष | 404 | ALG1012491 | निर्वाचक का नाम : बतीबाई पिता का नाम: कमलेश गृह संख्या : 76 उम्र : 39 लिंग : महिला | 405 | ALG0405860 | निर्वाचक का नाम : अलकेश मुकुटवंशी पिता का नाम: भगवानदास मुकुटवंशी गृह संख्या : 76 उम्र : 36 लिंग : पुरुष |
| 406 | ALG1305291 | निर्वाचक का नाम : रोशनी पति का नाम: अकलेश गृह संख्या : 76 उम्र : 32 लिंग : महिला | 407 | ALG2399848 | निर्वाचक का नाम : जय्तरनी मुकुटवंशी पति का नाम: योगेश मुकुटवंशी गृह संख्या : 76 उम्र : 30 लिंग : महिला | 408 | ALG1406164 | निर्वाचक का नाम : योगेश पिता का नाम: भगवानदास गृह संख्या : 76 उम्र : 29 लिंग : पुरुष |
| 409 | ALG0111013 | निर्वाचक का नाम : सुकवन्ती पति का नाम: सुरेश गृह संख्या : 77 उम्र : 63 लिंग : महिला | 410 | ALG1252782 | निर्वाचक का नाम : प्रदीप मुकुटवंशी पिता का नाम: सुरेश मुकुटवंशी गृह संख्या : 77 उम्र : 44 लिंग : पुरुष | 411 | ALG0881284 | निर्वाचक का नाम : संदीप मुकुटावन्शी पिता का नाम: सुरेश मुकुटावन्शी गृह संख्या : 77 उम्र : 39 लिंग : पुरुष |
| 412 | ALG0007922 | निर्वाचक का नाम : कुज्बो पति का नाम: संदीप गृह संख्या : 77 उम्र : 38 लिंग : महिला | 413 | ALG1252790 | निर्वाचक का नाम : अरुणा पति का नाम: प्रदीप गृह संख्या : 77 उम्र : 37 लिंग : महिला | 414 | ALG1239730 | निर्वाचक का नाम : शिवदीप पिता का नाम: सुरेश् गृह संख्या : 77 उम्र : 31 लिंग : पुरुष |
| 415 | ALG1728153 | निर्वाचक का नाम : खुशबू पति का नाम: शिवदीप गृह संख्या : 77 उम्र : 28 लिंग : महिला | 416 | ALG1577550 | निर्वाचक का नाम : रामवती पति का नाम: बहादुर गृह संख्या : 78 उम्र : 98 लिंग : महिला | 417 | ALG1577576 | निर्वाचक का नाम : गडीराम पिता का नाम: बहादुर गृह संख्या : 78 उम्र : 63 लिंग : पुरुष |
| 418 | ALG1012509 | निर्वाचक का नाम : कृष्णा पति का नाम: गडीराम गृह संख्या : 78 उम्र : 61 लिंग : महिला | 419 | JKL1094978 | निर्वाचक का नाम : महेन्तलाल पिता का नाम: गडीराम गृह संख्या : 78 उम्र : 40 लिंग : पुरुष | 420 | ALG1011899 | निर्वाचक का नाम : नर्वदी पिता का नाम: महेन्तलाल गृह संख्या : 78 उम्र : 39 लिंग : महिला |

| | | | | | | | | |
|-------|------------|---|-----|------------|--|-------|------------|---|
| 421 | ALG0764258 | निर्वाचक का नाम : सुमन्तलाल बनखंडी पिता का नाम: गद्दीराम गृह संख्या : 78 उम्र : 34 लिंग : पुरुष | 422 | ALG1792175 | निर्वाचक का नाम : अनिता बनखंडी पिता का नाम: सुमन्त बनखंडी गृह संख्या : 78 उम्र : 27 लिंग : महिला | 423 | ALG0182329 | निर्वाचक का नाम : बिहारी पिता का नाम: मुरारी गृह संख्या : 79 उम्र : 63 लिंग : पुरुष |
| 424 | ALG0111039 | निर्वाचक का नाम : शारदा पति का नाम: बिहारी गृह संख्या : 79 उम्र : 61 लिंग : महिला | 425 | ALG0763862 | निर्वाचक का नाम : गिरिवर बरें पिता का नाम: बिहारी गृह संख्या : 79 उम्र : 37 लिंग : पुरुष | 426 | ALG0320788 | निर्वाचक का नाम : नंदनी बरें पति का नाम: गिरधारी गृह संख्या : 079 उम्र : 36 लिंग : महिला |
| 427 | ALG2421832 | निर्वाचक का नाम : सविता बरें पति का नाम: रघुवीर गृह संख्या : 79 उम्र : 31 लिंग : महिला | 428 | ALG1624352 | निर्वाचक का नाम : रघुवीर पिता का नाम: बिहारी गृह संख्या : 79 उम्र : 29 लिंग : पुरुष | 429 | JKL1120674 | निर्वाचक का नाम : श्याम पिता का नाम: मुरारी गृह संख्या : 80 उम्र : 76 लिंग : पुरुष |
| 430 | JKL0764605 | निर्वाचक का नाम : शारदा पति का नाम: श्याम गृह संख्या : 80 उम्र : 61 लिंग : महिला | 431 | ALG2479814 | निर्वाचक का नाम : राजरिशी करोड़ी पति का नाम: गीताराम करोड़ी गृह संख्या : 81 उम्र : 26 लिंग : महिला | 432 | JKL0774240 | निर्वाचक का नाम : दुर्गा पति का नाम: सन्तीलाल गृह संख्या : 81/1 उम्र : 63 लिंग : महिला |
| 433 | ALG0111054 | निर्वाचक का नाम : दयाराम पिता का नाम: दसरथ गृह संख्या : 81/1 उम्र : 50 लिंग : पुरुष | 434 | ALG0111062 | निर्वाचक का नाम : निसावती पति का नाम: दयाराम गृह संख्या : 81/1 उम्र : 48 लिंग : महिला | 435 | JKL1095074 | निर्वाचक का नाम : नन्हेंलाल पिता का नाम: दसरथ गृह संख्या : 81/1 उम्र : 48 लिंग : पुरुष |
| 436 | ALG0111070 | निर्वाचक का नाम : बिज्जो पति का नाम: बीरो गृह संख्या : 81/1 उम्र : 46 लिंग : महिला | 437 | JKL1095157 | निर्वाचक का नाम : जयमाला करोड़ी पिता का नाम: नन्हें करोड़ी गृह संख्या : 81/1 उम्र : 39 लिंग : पुरुष | # 438 | ALG0624387 | निर्वाचक का नाम : भैय्यालाल करोड़ी पिता का नाम: दशरथ करोड़ी गृह संख्या : 81/1 उम्र : 37 लिंग : पुरुष |
| # 439 | ALG1013358 | निर्वाचक का नाम : ताप्ती किरण करोड़ी पति का नाम: भैय्यालाल करोड़ी गृह संख्या : 81/1 उम्र : 36 लिंग : महिला | 440 | ALG0667014 | निर्वाचक का नाम : लल्ली सवने पति का नाम: मस्तराम सवने गृह संख्या : 81/1 उम्र : 34 लिंग : महिला | 441 | ALG1939636 | निर्वाचक का नाम : सालू शिवने पति का नाम: अजय शिवने गृह संख्या : 81/1 उम्र : 26 लिंग : महिला |
| 442 | ALG2178937 | निर्वाचक का नाम : गीताराम पिता का नाम: संतीलाल गृह संख्या : 81/1 उम्र : 24 लिंग : पुरुष | 443 | ALG2409035 | निर्वाचक का नाम : सालिकराम करोड़ी पिता का नाम: दयाराम करोड़ी गृह संख्या : 81/1 उम्र : 23 लिंग : पुरुष | 444 | ALG1012517 | निर्वाचक का नाम : बबलु पिता का नाम: किसन गृह संख्या : 83 उम्र : 48 लिंग : पुरुष |
| 445 | JKL0768689 | निर्वाचक का नाम : साधना पति का नाम: शिव गृह संख्या : 83 उम्र : 41 लिंग : महिला | 446 | ALG1012525 | निर्वाचक का नाम : मीता पति का नाम: रामकिशोर गृह संख्या : 84 उम्र : 83 लिंग : महिला | 447 | ALG0667048 | निर्वाचक का नाम : सतीश बन्सोडे पिता का नाम: रामकिशोर बन्सोडे गृह संख्या : 84 उम्र : 43 लिंग : पुरुष |
| 448 | JKL0925842 | निर्वाचक का नाम : उमेश पिता का नाम: रामकिशोर गृह संख्या : 84 उम्र : 42 लिंग : पुरुष | 449 | ALG1012533 | निर्वाचक का नाम : जगवती पिता का नाम: उमेश गृह संख्या : 84 उम्र : 40 लिंग : महिला | 450 | ALG0763839 | निर्वाचक का नाम : योगेश बंसाडे पिता का नाम: रामकिशोर गृह संख्या : 84 उम्र : 39 लिंग : पुरुष |

| | | | | | | | | |
|-----|------------|---|-----|------------|--|-----|------------|---|
| 451 | ALG1239755 | निर्वाचक का नाम : प्रथमा पति का नाम: योगेश गृह संख्या : 84 उम्र : 32 लिंग : महिला | 452 | ALG0847798 | निर्वाचक का नाम : धनवान शिवने पिता का नाम: अन्तराम शिवने गृह संख्या : 84 उम्र : 31 लिंग : पुरुष | 453 | ALG1728617 | निर्वाचक का नाम : भूपेश पिता का नाम: रामकिशोर गृह संख्या : 84 उम्र : 26 लिंग : पुरुष |
| 454 | ALG1875624 | निर्वाचक का नाम : पद्म पिता का नाम: उमेश गृह संख्या : 84 उम्र : 25 लिंग : पुरुष | 455 | ALG1855410 | निर्वाचक का नाम : मीनाक्षी पिता का नाम: धनवान गृह संख्या : 84/1 उम्र : 27 लिंग : महिला | 456 | ALG1852177 | निर्वाचक का नाम : गुणवान सीवने पिता का नाम: अन्तराम सीवने गृह संख्या : 84/2 उम्र : 30 लिंग : पुरुष |
| 457 | ALG1012541 | निर्वाचक का नाम : विद्या पति का नाम: अन्तराम गृह संख्या : 85 उम्र : 71 लिंग : महिला | 458 | ALG1012558 | निर्वाचक का नाम : राममीलन पिता का नाम: अन्तराम गृह संख्या : 85 उम्र : 48 लिंग : पुरुष | 459 | ALG1012566 | निर्वाचक का नाम : नर्मदा पिता का नाम: अन्तराम गृह संख्या : 85 उम्र : 46 लिंग : पुरुष |
| 460 | JKL0764639 | निर्वाचक का नाम : चंद्रहास पति का नाम: नर्मदा गृह संख्या : 85 उम्र : 46 लिंग : महिला | 461 | JKL0764662 | निर्वाचक का नाम : मालती पति का नाम: राममिलन गृह संख्या : 85 उम्र : 45 लिंग : महिला | 462 | ALG2407484 | निर्वाचक का नाम : भुनेश्वरी बनखंडी पति का नाम: अलकेश बनखंडी गृह संख्या : 85 उम्र : 24 लिंग : महिला |
| 463 | JKL0765123 | निर्वाचक का नाम : कुसुम पति का नाम: ऐसीनाथ गृह संख्या : 86 उम्र : 80 लिंग : महिला | 464 | ALG0182345 | निर्वाचक का नाम : हरगोविन्द पिता का नाम: ऐसीनाथ गृह संख्या : 86 उम्र : 50 लिंग : पुरुष | 465 | JKL0764878 | निर्वाचक का नाम : सरोज पति का नाम: हरगोविन्द गृह संख्या : 86 उम्र : 43 लिंग : महिला |
| 466 | ALG1760966 | निर्वाचक का नाम : श्याममिलन पिता का नाम: ऐसीनाथ गृह संख्या : ८६ उम्र : 38 लिंग : पुरुष | 467 | ALG1239722 | निर्वाचक का नाम : धर्मेन्द्र पिता का नाम: ऐसीनाथ गृह संख्या : 86 उम्र : 35 लिंग : पुरुष | 468 | ALG0881250 | निर्वाचक का नाम : मालती पति का नाम: सुखलाल गृह संख्या : 86 उम्र : 35 लिंग : महिला |
| 469 | ALG0763995 | निर्वाचक का नाम : रघुवेन्द्र कडोडी पिता का नाम: एशिनाथ गृह संख्या : 86 उम्र : 34 लिंग : पुरुष | 470 | ALG1962893 | निर्वाचक का नाम : सुरेन्द्र पिता का नाम: हरगोविन्द गृह संख्या : 86 उम्र : 25 लिंग : पुरुष | 471 | ALG1012582 | निर्वाचक का नाम : बलराम पिता का नाम: रामभरोसे गृह संख्या : 86/1 उम्र : 52 लिंग : पुरुष |
| 472 | ALG2322428 | निर्वाचक का नाम : नीलकमल बनखंडी पिता का नाम: बलराम बनखंडी गृह संख्या : 86/1 उम्र : 23 लिंग : पुरुष | 473 | ALG1012590 | निर्वाचक का नाम : फुलवती पति का नाम: रामभरोसे गृह संख्या : 87 उम्र : 83 लिंग : महिला | 474 | ALG1012608 | निर्वाचक का नाम : देवा पिता का नाम: रामभरोसे गृह संख्या : 87 उम्र : 46 लिंग : पुरुष |
| 475 | ALG1012616 | निर्वाचक का नाम : अनिता पति का नाम: बलराम गृह संख्या : 87 उम्र : 44 लिंग : महिला | 476 | JKL1120526 | निर्वाचक का नाम : शिवप्रसाद पिता का नाम: रामभरोसा गृह संख्या : 87 उम्र : 43 लिंग : पुरुष | 477 | ALG1198894 | निर्वाचक का नाम : बलदेव पिता का नाम: रोशन गृह संख्या : 87 उम्र : 31 लिंग : पुरुष |
| 478 | ALG2322436 | निर्वाचक का नाम : राजकुमार बनखंडी पिता का नाम: देवा बनखंडी गृह संख्या : 87 उम्र : 25 लिंग : पुरुष | 479 | ALG2533263 | निर्वाचक का नाम : संजय शिवने पिता का नाम: अर्जुन शिवने गृह संख्या : 87 उम्र : 23 लिंग : पुरुष | 480 | ALG2639003 | निर्वाचक का नाम : अलीसा बनखंडी पति का नाम: राजकुमार बनखंडी गृह संख्या : 87 उम्र : 20 लिंग : महिला |

| | | | | | | | | |
|-----|------------|---|-----|------------|---|-----|------------|---|
| 481 | ALG0182485 | निर्वाचक का नाम : अंजो पति का नाम: देवा गृह संख्या : 87/1 उम्र : 43 लिंग : महिला | 482 | JKL1095314 | निर्वाचक का नाम : सुरजकुमारी पति का नाम: शिवप्रसाद गृह संख्या : 87/1 उम्र : 41 लिंग : महिला | 483 | ALG0167478 | निर्वाचक का नाम : विध्यावती पति का नाम: बाबूलाल गृह संख्या : 88 उम्र : 71 लिंग : महिला |
| 484 | JKL0763326 | निर्वाचक का नाम : शिवलाल पिता का नाम: बाबूलाल गृह संख्या : 88 उम्र : 42 लिंग : पुरुष | 485 | JKL0766444 | निर्वाचक का नाम : संगीता पति का नाम: शिवलाल गृह संख्या : 88 उम्र : 41 लिंग : महिला | 486 | JKL0761858 | निर्वाचक का नाम : सुखलाल पिता का नाम: बाबूलाल गृह संख्या : 88 उम्र : 39 लिंग : पुरुष |
| 487 | ALG1012632 | निर्वाचक का नाम : दीनदयाल पिता का नाम: बाबूलाल गृह संख्या : 88 उम्र : 37 लिंग : पुरुष | 488 | ALG1145382 | निर्वाचक का नाम : अर्चना बनखंडी पति का नाम: दीनदयाल बनखंडी गृह संख्या : 88 उम्र : 35 लिंग : महिला | 489 | ALG0666909 | निर्वाचक का नाम : रामस्वरूप पिता का नाम: बाबूलाल गृह संख्या : 88 उम्र : 34 लिंग : पुरुष |
| 490 | ALG1239714 | निर्वाचक का नाम : सुखवती पति का नाम: गिरवर गृह संख्या : 88 उम्र : 31 लिंग : महिला | 491 | ALG1438159 | निर्वाचक का नाम : प्रीति पति का नाम: रामस्वरूप गृह संख्या : 88 उम्र : 31 लिंग : महिला | 492 | ALG2322451 | निर्वाचक का नाम : सुखदास बनखंडी पिता का नाम: शिवलाल बनखंडी गृह संख्या : 88 उम्र : 23 लिंग : पुरुष |
| 493 | ALG0111195 | निर्वाचक का नाम : करतार पिता का नाम: जगदीश गृह संख्या : 89 उम्र : 52 लिंग : पुरुष | 494 | ALG1012657 | निर्वाचक का नाम : संजू पति का नाम: करतार गृह संख्या : 89 उम्र : 47 लिंग : महिला | 495 | JKL0925859 | निर्वाचक का नाम : गणेशा पिता का नाम: जगदीश गृह संख्या : 89 उम्र : 44 लिंग : पुरुष |
| 496 | JKL1095116 | निर्वाचक का नाम : नेतराम पिता का नाम: जगदीश गृह संख्या : 89 उम्र : 39 लिंग : पुरुष | 497 | ALG0764118 | निर्वाचक का नाम : अर्चना कडोडे पति का नाम: नेतराम गृह संख्या : 89 उम्र : 39 लिंग : महिला | 498 | ALG1425495 | निर्वाचक का नाम : कलावती पति का नाम: गणेश गृह संख्या : 89 उम्र : 39 लिंग : महिला |
| 499 | ALG0311290 | निर्वाचक का नाम : आरती पिता का नाम: लीलाधर गृह संख्या : 89 उम्र : 36 लिंग : महिला | 500 | ALG1870906 | निर्वाचक का नाम : जगताराम पिता का नाम: जगदीश गृह संख्या : 89 उम्र : 30 लिंग : पुरुष | 501 | ALG1012665 | निर्वाचक का नाम : सुम्मा पति का नाम: चरण गृह संख्या : 90 उम्र : 70 लिंग : महिला |
| 502 | JKL1095108 | निर्वाचक का नाम : बीरसिंग पिता का नाम: चरण गृह संख्या : 90 उम्र : 45 लिंग : पुरुष | 503 | ALG0764100 | निर्वाचक का नाम : बिरबल पिता का नाम: चरण गृह संख्या : 90 उम्र : 44 लिंग : पुरुष | 504 | JKL0925834 | निर्वाचक का नाम : सत्यवान पिता का नाम: चरण गृह संख्या : 90 उम्र : 42 लिंग : पुरुष |
| 505 | JKL0764621 | निर्वाचक का नाम : सरीला पति का नाम: बीरसिंग गृह संख्या : 90 उम्र : 42 लिंग : महिला | 506 | ALG0311340 | निर्वाचक का नाम : पूजा पति का नाम: गणेश गृह संख्या : 90 उम्र : 35 लिंग : महिला | 507 | ALG0764225 | निर्वाचक का नाम : मालती मुकुटवंशी पति का नाम: बीरबल गृह संख्या : 90 उम्र : 35 लिंग : महिला |
| 508 | ALG1406156 | निर्वाचक का नाम : सन्तोष मुकुटवंशी पति का नाम: चरण मुकुटवंशी गृह संख्या : 90 उम्र : 30 लिंग : पुरुष | 509 | ALG2407302 | निर्वाचक का नाम : निशा मुकुटवंशी पति का नाम: संतोष मुकुटवंशी गृह संख्या : 90 उम्र : 25 लिंग : महिला | 510 | ALG1012699 | निर्वाचक का नाम : रुपा पति का नाम: रामखिलौन गृह संख्या : 91 उम्र : 50 लिंग : महिला |

| | | | | | | | | | | | |
|-----|------------|---|-------------|-------|------------|---|-------------|-------|------------|---|-------------|
| 511 | JKL0761817 | निर्वाचक का नाम : रामसुहान पिता का नाम : भूरा गृह संख्या : 91 उम्र : 45 लिंग : पुरुष | फोटो उपलब्ध | 512 | JKL1095298 | निर्वाचक का नाम : कुबजा पति का नाम : रामसुहान गृह संख्या : 91 उम्र : 40 लिंग : महिला | फोटो उपलब्ध | 513 | ALG1978071 | निर्वाचक का नाम : माधुरी यादव पति का नाम : प्रकाश यादव गृह संख्या : 91 उम्र : 26 लिंग : महिला | फोटो उपलब्ध |
| 514 | ALG2658862 | निर्वाचक का नाम : शिवा बनखंडी पिता का नाम : रामसुहान बनखंडी गृह संख्या : 91 उम्र : 22 लिंग : पुरुष | फोटो उपलब्ध | 515 | ALG2696862 | निर्वाचक का नाम : नीलम बनखंडी पति का नाम : शिवा बनखंडी गृह संख्या : 91 उम्र : 20 लिंग : महिला | फोटो उपलब्ध | 516 | JKL1373836 | निर्वाचक का नाम : सिलो पति का नाम : लखमीचंद गृह संख्या : 93 उम्र : 73 लिंग : महिला | फोटो उपलब्ध |
| 517 | ALG1012715 | निर्वाचक का नाम : परसराम पिता का नाम : लखमीचंद गृह संख्या : 93 उम्र : 48 लिंग : पुरुष | फोटो उपलब्ध | # 518 | ALG0763821 | निर्वाचक का नाम : दिनेश बनखंडी पिता का नाम : लखमीचंद बनखंडी गृह संख्या : 93 उम्र : 42 लिंग : पुरुष | फोटो उपलब्ध | 519 | JKL0852715 | निर्वाचक का नाम : शिवरती पति का नाम : परसराम गृह संख्या : 93 उम्र : 40 लिंग : महिला | फोटो उपलब्ध |
| 520 | ALG0764126 | निर्वाचक का नाम : सुनीता पति का नाम : दिनेश गृह संख्या : 93 उम्र : 39 लिंग : महिला | फोटो उपलब्ध | 521 | ALG1388198 | निर्वाचक का नाम : दिनिता पति का नाम : सुभाष गृह संख्या : 93 उम्र : 36 लिंग : महिला | फोटो उपलब्ध | 522 | ALG0405910 | निर्वाचक का नाम : दिनदयाल पिता का नाम : लक्ष्मीचंद गृह संख्या : 93 उम्र : 35 लिंग : पुरुष | फोटो उपलब्ध |
| 523 | ALG1305275 | निर्वाचक का नाम : सोनम पति का नाम : दीनदयाल गृह संख्या : 93 उम्र : 29 लिंग : महिला | फोटो उपलब्ध | 524 | ALG1959576 | निर्वाचक का नाम : कपिल पिता का नाम : टिकाराम गृह संख्या : 93 उम्र : 26 लिंग : पुरुष | फोटो उपलब्ध | 525 | ALG2321495 | निर्वाचक का नाम : गरीबदास पिता का नाम : लेखराम गृह संख्या : 93 उम्र : 25 लिंग : पुरुष | फोटो उपलब्ध |
| 526 | ALG2664050 | निर्वाचक का नाम : दीक्षा बनखंडी पति का नाम : गरीबदास बनखंडी गृह संख्या : 93 उम्र : 20 लिंग : महिला | फोटो उपलब्ध | 527 | ALG1012723 | निर्वाचक का नाम : ललिता पति का नाम : टीकाराम गृह संख्या : 93/2 उम्र : 53 लिंग : महिला | फोटो उपलब्ध | 528 | ALG0167486 | निर्वाचक का नाम : लेखराम पिता का नाम : श्रवण गृह संख्या : 93क उम्र : 60 लिंग : पुरुष | फोटो उपलब्ध |
| 529 | JKL1373869 | निर्वाचक का नाम : अनीता पति का नाम : लेखराम गृह संख्या : 93क उम्र : 58 लिंग : महिला | फोटो उपलब्ध | 530 | ALG1012731 | निर्वाचक का नाम : टीकाराम पिता का नाम : सरबन गृह संख्या : 93क उम्र : 55 लिंग : पुरुष | फोटो उपलब्ध | 531 | ALG0405845 | निर्वाचक का नाम : योगेश पिता का नाम : टिकाराम गृह संख्या : 93 क उम्र : 36 लिंग : पुरुष | फोटो उपलब्ध |
| 532 | ALG1658921 | निर्वाचक का नाम : यशोदा बनखंडी पति का नाम : योगेश बनखंडी गृह संख्या : 93क उम्र : 31 लिंग : महिला | फोटो उपलब्ध | 533 | ALG0111286 | निर्वाचक का नाम : गौरा पति का नाम : गुलनार गृह संख्या : 94 उम्र : 60 लिंग : महिला | फोटो उपलब्ध | 534 | ALG0111294 | निर्वाचक का नाम : इन्दर पिता का नाम : दानसिंह गृह संख्या : 94 उम्र : 51 लिंग : पुरुष | फोटो उपलब्ध |
| 535 | ALG1012749 | निर्वाचक का नाम : लता पति का नाम : इंदर गृह संख्या : 94 उम्र : 46 लिंग : महिला | फोटो उपलब्ध | 536 | ALG0847681 | निर्वाचक का नाम : सतपाल करोड़े पिता का नाम : गुलजार करोड़े गृह संख्या : 94 उम्र : 41 लिंग : पुरुष | फोटो उपलब्ध | 537 | ALG0764142 | निर्वाचक का नाम : सुकपाल पिता का नाम : गुलजार गृह संख्या : 94 उम्र : 38 लिंग : पुरुष | फोटो उपलब्ध |
| 538 | ALG0008250 | निर्वाचक का नाम : चोरन पिता का नाम : सतपाल गृह संख्या : 94 उम्र : 38 लिंग : महिला | फोटो उपलब्ध | 539 | ALG2717288 | निर्वाचक का नाम : मनीष करोड़ी पिता का नाम : इंदल करोड़ी गृह संख्या : 94 उम्र : 24 लिंग : पुरुष | फोटो उपलब्ध | # 540 | ALG2720910 | निर्वाचक का नाम : भाग्यश्री करोड़ी पति का नाम : मनीष करोड़ी गृह संख्या : 94 उम्र : 23 लिंग : महिला | फोटो उपलब्ध |

| | | | | | | | | | | | |
|-----|------------|--|-------------|-----|------------|--|-------------|-----|------------|--|-------------|
| 541 | JKL0765115 | निर्वाचक का नाम : सकला पति का नाम: मेवरी गृह संख्या : 95 उम्र : 74 लिंग : महिला | फोटो उपलब्ध | 542 | ALG1084888 | निर्वाचक का नाम : गोविन्दराव किलपे पिता का नाम: हनुमंत गृह संख्या : 95 उम्र : 56 लिंग : पुरुष | फोटो उपलब्ध | 543 | ALG1084938 | निर्वाचक का नाम : बिरमा किलपे पति का नाम: गोविन्दराव किलपे गृह संख्या : 95 उम्र : 43 लिंग : महिला | फोटो उपलब्ध |
| 544 | ALG0764217 | निर्वाचक का नाम : बिस्नु बनखंडी पिता का नाम: नेवरी गृह संख्या : 95 उम्र : 36 लिंग : पुरुष | फोटो उपलब्ध | 545 | ALG0311316 | निर्वाचक का नाम : शिवकुमार पिता का नाम: शेरसिंग गृह संख्या : 95 उम्र : 35 लिंग : पुरुष | फोटो उपलब्ध | 546 | ALG0764050 | निर्वाचक का नाम : छोटीबाई पति का नाम: सतीश गृह संख्या : 95 उम्र : 34 लिंग : महिला | फोटो उपलब्ध |
| 547 | ALG1084961 | निर्वाचक का नाम : ओमवती पति का नाम: शिवकुमार गृह संख्या : 95 उम्र : 34 लिंग : महिला | फोटो उपलब्ध | 548 | ALG0667022 | निर्वाचक का नाम : रूपलाल बनखंडी पिता का नाम: निहोरी बनखंडी गृह संख्या : 95 उम्र : 33 लिंग : पुरुष | फोटो उपलब्ध | 549 | ALG1795210 | निर्वाचक का नाम : दयावर्ती पति का नाम: बिस्नु गृह संख्या : 95 उम्र : 31 लिंग : महिला | फोटो उपलब्ध |
| 550 | ALG1728096 | निर्वाचक का नाम : रोहित पिता का नाम: शेरसिंग गृह संख्या : 95 उम्र : 29 लिंग : पुरुष | फोटो उपलब्ध | 551 | ALG1012764 | निर्वाचक का नाम : बटो पिता का नाम: रामभाऊ गृह संख्या : 97 उम्र : 78 लिंग : महिला | फोटो उपलब्ध | 552 | JKL1120450 | निर्वाचक का नाम : घनश्याम पिता का नाम: रामभाऊ गृह संख्या : 97 उम्र : 51 लिंग : पुरुष | फोटो उपलब्ध |
| 553 | ALG1012780 | निर्वाचक का नाम : कविता पति का नाम: परनाम गृह संख्या : 97 उम्र : 48 लिंग : महिला | फोटो उपलब्ध | 554 | JKL1120468 | निर्वाचक का नाम : कौशल्या पति का नाम: घनश्याम गृह संख्या : 97 उम्र : 41 लिंग : महिला | फोटो उपलब्ध | 555 | ALG0764183 | निर्वाचक का नाम : गिरधारी बरें पिता का नाम: बिहारी गृह संख्या : 97 उम्र : 39 लिंग : पुरुष | फोटो उपलब्ध |
| 556 | ALG1012798 | निर्वाचक का नाम : पुरुषोत्तम पिता का नाम: रामभाऊ गृह संख्या : 97 उम्र : 37 लिंग : पुरुष | फोटो उपलब्ध | 557 | ALG0763896 | निर्वाचक का नाम : दुर्गेश मुकुटवंशी पिता का नाम: रामभाऊ गृह संख्या : 97 उम्र : 37 लिंग : पुरुष | फोटो उपलब्ध | 558 | ALG1198944 | निर्वाचक का नाम : सविता मुकुटवंशी पति का नाम: पुरुषोत्तम गृह संख्या : 97 उम्र : 35 लिंग : महिला | फोटो उपलब्ध |
| 559 | ALG0764076 | निर्वाचक का नाम : लोकसंत मुकुटवंशी पिता का नाम: परनाम गृह संख्या : 97 उम्र : 32 लिंग : पुरुष | फोटो उपलब्ध | 560 | ALG0847640 | निर्वाचक का नाम : महन्तवती पति का नाम: दुर्गेश गृह संख्या : 97 उम्र : 31 लिंग : महिला | फोटो उपलब्ध | 561 | ALG1438142 | निर्वाचक का नाम : दीपक मुकुटवंशी पिता का नाम: प्रणाम मुकुटवंशी गृह संख्या : 97 उम्र : 28 लिंग : पुरुष | फोटो उपलब्ध |
| 562 | ALG2400463 | निर्वाचक का नाम : भारती मुकुटवंशी पति का नाम: लोकसंत मुकुटवंशी गृह संख्या : 97 उम्र : 27 लिंग : महिला | फोटो उपलब्ध | 563 | ALG1635499 | निर्वाचक का नाम : रेशमा बनखंडी पति का नाम: अमरनाथ बनखंडी गृह संख्या : 97 उम्र : 26 लिंग : महिला | फोटो उपलब्ध | 564 | ALG2178614 | निर्वाचक का नाम : संदीप पिता का नाम: घनश्याम गृह संख्या : 97 उम्र : 24 लिंग : पुरुष | फोटो उपलब्ध |
| 565 | ALG2417095 | निर्वाचक का नाम : सुबेरा मुकुटवंशी पति का नाम: संदीप मुकुटवंशी गृह संख्या : 97 उम्र : 24 लिंग : महिला | फोटो उपलब्ध | 566 | ALG1012806 | निर्वाचक का नाम : गुजर पति का नाम: अर्जुन गृह संख्या : 98 उम्र : 68 लिंग : महिला | फोटो उपलब्ध | 567 | JKL0767764 | निर्वाचक का नाम : रमेश पिता का नाम: महादेव गृह संख्या : 98 उम्र : 64 लिंग : पुरुष | फोटो उपलब्ध |
| 568 | ALG1012814 | निर्वाचक का नाम : गंगा पति का नाम: रमेश गृह संख्या : 98 उम्र : 61 लिंग : महिला | फोटो उपलब्ध | 569 | JKL0761890 | निर्वाचक का नाम : सरीतलाल पिता का नाम: अर्जुन गृह संख्या : 98 उम्र : 39 लिंग : पुरुष | फोटो उपलब्ध | 570 | ALG1012822 | निर्वाचक का नाम : सेवकराम पिता का नाम: रमेश गृह संख्या : 98 उम्र : 38 लिंग : पुरुष | फोटो उपलब्ध |

| | | | | | | | | | | | |
|-----|------------|---|-------------|-----|------------|--|-------------|-----|------------|---|-------------|
| 571 | ALG0007955 | निर्वाचक का नाम : शशि पति का नाम: सत्यवान गृह संख्या : 98 उम्र : 37 लिंग : महिला | फोटो उपलब्ध | 572 | ALG1012830 | निर्वाचक का नाम : बिरतोबाई पिता का नाम: अर्जुन गृह संख्या : 98 उम्र : 37 लिंग : महिला | फोटो उपलब्ध | 573 | ALG1305325 | निर्वाचक का नाम : जतरो पति का नाम: सरीत लाल गृह संख्या : 98 उम्र : 31 लिंग : महिला | फोटो उपलब्ध |
| 574 | ALG2322345 | निर्वाचक का नाम : किरण बरें पति का नाम: सेवकराम बरें गृह संख्या : 98 उम्र : 30 लिंग : महिला | फोटो उपलब्ध | 575 | ALG1728765 | निर्वाचक का नाम : पुष्पराज पिता का नाम: अर्जुन गृह संख्या : 98 उम्र : 29 लिंग : पुरुष | फोटो उपलब्ध | 576 | ALG1799931 | निर्वाचक का नाम : रीना शिवने पति का नाम: पुष्पराज गृह संख्या : ९८ उम्र : 29 लिंग : महिला | फोटो उपलब्ध |
| 577 | ALG2547222 | निर्वाचक का नाम : रामसेवक बरें पति का नाम: रमेश बरें गृह संख्या : 98 उम्र : 23 लिंग : पुरुष | फोटो उपलब्ध | 578 | ALG2547263 | निर्वाचक का नाम : रीना बरें पति का नाम: रामसेवक बरें गृह संख्या : 98 उम्र : 22 लिंग : महिला | फोटो उपलब्ध | 579 | JKL0764787 | निर्वाचक का नाम : शुभ्रु पति का नाम: गेंदलाल गृह संख्या : 101 उम्र : 59 लिंग : महिला | फोटो उपलब्ध |
| 580 | ALG0110346 | निर्वाचक का नाम : श्रीराम पिता का नाम: बद्रीप्रसाद गृह संख्या : 102 उम्र : 65 लिंग : पुरुष | फोटो उपलब्ध | 581 | JKL1095082 | निर्वाचक का नाम : कौशल्या पति का नाम: श्रीराम गृह संख्या : 102 उम्र : 55 लिंग : महिला | फोटो उपलब्ध | 582 | ALG1012855 | निर्वाचक का नाम : मेमबती पति का नाम: बंशीलाल गृह संख्या : 102 उम्र : 50 लिंग : महिला | फोटो उपलब्ध |
| 583 | ALG0008748 | निर्वाचक का नाम : सुनिता बनखन्डी पति का नाम: चन्दन गृह संख्या : 102 उम्र : 48 लिंग : महिला | फोटो उपलब्ध | 584 | ALG0008300 | निर्वाचक का नाम : चंदन पिता का नाम: भंगी गृह संख्या : 102 उम्र : 38 लिंग : पुरुष | फोटो उपलब्ध | 585 | ALG0763870 | निर्वाचक का नाम : सुगबती पति का नाम: अशोक गृह संख्या : 102 उम्र : 37 लिंग : महिला | फोटो उपलब्ध |
| 586 | ALG0008284 | निर्वाचक का नाम : लोकेश पिता का नाम: श्रीराम गृह संख्या : 102 उम्र : 36 लिंग : पुरुष | फोटो उपलब्ध | 587 | ALG0763953 | निर्वाचक का नाम : अशोक बनखंडी पिता का नाम: ओमप्रकाश गृह संख्या : 102 उम्र : 36 लिंग : पुरुष | फोटो उपलब्ध | 588 | ALG0764001 | निर्वाचक का नाम : विष्णु मुकुरवंशी पिता का नाम: श्याम गृह संख्या : 102 उम्र : 35 लिंग : पुरुष | फोटो उपलब्ध |
| 589 | ALG1618495 | निर्वाचक का नाम : सुरज पिता का नाम: श्रीराम गृह संख्या : 102 उम्र : 28 लिंग : पुरुष | फोटो उपलब्ध | 590 | ALG2469260 | निर्वाचक का नाम : भावना बनखंडी पिता का नाम: वासुदेव बनखंडी गृह संख्या : 102 उम्र : 22 लिंग : महिला | फोटो उपलब्ध | 591 | ALG0110361 | निर्वाचक का नाम : नरेश पिता का नाम: शंकर गृह संख्या : 104 उम्र : 65 लिंग : पुरुष | फोटो उपलब्ध |
| 592 | ALG0167502 | निर्वाचक का नाम : सनजावती पति का नाम: नरेश गृह संख्या : 104 उम्र : 63 लिंग : महिला | फोटो उपलब्ध | 593 | JKL1111608 | निर्वाचक का नाम : सजीवन पिता का नाम: नरेश गृह संख्या : 104 उम्र : 43 लिंग : पुरुष | फोटो उपलब्ध | 594 | ALG1012863 | निर्वाचक का नाम : वंदना पति का नाम: संजीवन गृह संख्या : 104 उम्र : 39 लिंग : महिला | फोटो उपलब्ध |
| 595 | ALG0847806 | निर्वाचक का नाम : साधु शिवने पिता का नाम: नरेश शिवने गृह संख्या : 104 उम्र : 36 लिंग : पुरुष | फोटो उपलब्ध | 596 | ALG0763961 | निर्वाचक का नाम : देवदास शिवने पिता का नाम: नरेश गृह संख्या : 104 उम्र : 34 लिंग : पुरुष | फोटो उपलब्ध | 597 | ALG0847749 | निर्वाचक का नाम : राम कुमारी शिवने पति का नाम: देवदास गृह संख्या : 104 उम्र : 33 लिंग : महिला | फोटो उपलब्ध |
| 598 | ALG0847814 | निर्वाचक का नाम : कुबेर शिवने पिता का नाम: नरेश शिवने गृह संख्या : 104 उम्र : 32 लिंग : पुरुष | फोटो उपलब्ध | 599 | ALG1728195 | निर्वाचक का नाम : प्रभुदास पिता का नाम: नरेश गृह संख्या : 104 उम्र : 29 लिंग : पुरुष | फोटो उपलब्ध | 600 | ALG2487262 | निर्वाचक का नाम : तुलसा बरें पति का नाम: सतीश गृह संख्या : 104 उम्र : 28 लिंग : महिला | फोटो उपलब्ध |

| | | | | | | | | | | | |
|-----|------------|---|-------------|-----|------------|--|-------------|-----|------------|---|-------------|
| 601 | ALG1728559 | निर्वाचक का नाम : जागनी पिता का नाम: नरेश गृह संख्या : 104 उम्र : 26 लिंग : महिला | फोटो उपलब्ध | 602 | ALG0405886 | निर्वाचक का नाम : रामस्वरूप पिता का नाम: सदाशिव गृह संख्या : 106 उम्र : 50 लिंग : पुरुष | फोटो उपलब्ध | 603 | ALG1012673 | निर्वाचक का नाम : नीतू पति का नाम: रामस्वरूप गृह संख्या : 106 उम्र : 43 लिंग : महिला | फोटो उपलब्ध |
| 604 | JKL1095223 | निर्वाचक का नाम : अरुणा पति का नाम: हेमराज गृह संख्या : 107 उम्र : 72 लिंग : महिला | फोटो उपलब्ध | 605 | JKL1373885 | निर्वाचक का नाम : हेमराज पिता का नाम: कुवरलाल गृह संख्या : 107 उम्र : 63 लिंग : पुरुष | फोटो उपलब्ध | 606 | JKL1373877 | निर्वाचक का नाम : सुरमा पति का नाम: हेमराज गृह संख्या : 107 उम्र : 53 लिंग : महिला | फोटो उपलब्ध |
| 607 | ALG0008789 | निर्वाचक का नाम : दुर्गेश पिता का नाम: हेमराज गृह संख्या : 107 उम्र : 42 लिंग : पुरुष | फोटो उपलब्ध | 608 | ALG0666958 | निर्वाचक का नाम : चन्द्रसिंग पिता का नाम: हेमराज गृह संख्या : 107 उम्र : 36 लिंग : पुरुष | फोटो उपलब्ध | 609 | ALG0763938 | निर्वाचक का नाम : गायत्री प्रसाद वनखंडी पिता का नाम: हेमराज गृह संख्या : 107 उम्र : 35 लिंग : पुरुष | फोटो उपलब्ध |
| 610 | ALG0311266 | निर्वाचक का नाम : आरती पति का नाम: गोकुल गृह संख्या : 107 उम्र : 35 लिंग : महिला | फोटो उपलब्ध | 611 | ALG0666990 | निर्वाचक का नाम : विनीता बनखंडी पति का नाम: दुर्गेश बनखंडी गृह संख्या : 107 उम्र : 34 लिंग : महिला | फोटो उपलब्ध | 612 | ALG2540433 | निर्वाचक का नाम : गोकुल मूकूटवंशी पिता का नाम: रामचन्द्र मुकुटवंशी गृह संख्या : 107 उम्र : 32 लिंग : पुरुष | फोटो उपलब्ध |
| 613 | ALG1406131 | निर्वाचक का नाम : रोशनी पति का नाम: गायत्री प्रसाद गृह संख्या : 107 उम्र : 30 लिंग : महिला | फोटो उपलब्ध | 614 | ALG2303550 | निर्वाचक का नाम : रोहित पिता का नाम: हेमराज गृह संख्या : 107 उम्र : 27 लिंग : पुरुष | फोटो उपलब्ध | 615 | ALG0110411 | निर्वाचक का नाम : रामवती पति का नाम: अन्ना गृह संख्या : 109 उम्र : 73 लिंग : महिला | फोटो उपलब्ध |
| 616 | ALG1012871 | निर्वाचक का नाम : कमलेश पिता का नाम: अन्ना गृह संख्या : 109 उम्र : 39 लिंग : पुरुष | फोटो उपलब्ध | 617 | ALG0763912 | निर्वाचक का नाम : छोटीबाई पति का नाम: कमलेश गृह संख्या : 109 उम्र : 36 लिंग : महिला | फोटो उपलब्ध | 618 | ALG1198951 | निर्वाचक का नाम : शत्रुहन पिता का नाम: अन्ना गृह संख्या : 109 उम्र : 30 लिंग : पुरुष | फोटो उपलब्ध |
| 619 | ALG1406115 | निर्वाचक का नाम : घंघारी पति का नाम: शत्रुघन गृह संख्या : 109 उम्र : 28 लिंग : महिला | फोटो उपलब्ध | 620 | JKL0766501 | निर्वाचक का नाम : अभिराम सिवने पिता का नाम: शेषराव गृह संख्या : 110 उम्र : 47 लिंग : पुरुष | फोटो उपलब्ध | 621 | ALG1011881 | निर्वाचक का नाम : जासोबाई पिता का नाम: अभिराम गृह संख्या : 110 उम्र : 40 लिंग : महिला | फोटो उपलब्ध |
| 622 | ALG0102558 | निर्वाचक का नाम : सतीपा पिता का नाम: शेषराव गृह संख्या : 110 उम्र : 39 लिंग : पुरुष | फोटो उपलब्ध | 623 | ALG2121564 | निर्वाचक का नाम : पुष्पा शिवने पति का नाम: रूपबसन्त शिवने गृह संख्या : 110/1 उम्र : 55 लिंग : महिला | फोटो उपलब्ध | 624 | ALG1624345 | निर्वाचक का नाम : प्रितम शिवने पिता का नाम: रूपबसन्त शिवने गृह संख्या : 110/1 उम्र : 29 लिंग : पुरुष | फोटो उपलब्ध |
| 625 | ALG0110437 | निर्वाचक का नाम : पारबती पति का नाम: फुलसिंग गृह संख्या : 110/2 उम्र : 63 लिंग : महिला | फोटो उपलब्ध | 626 | ALG0847715 | निर्वाचक का नाम : गौरीशंकर पिता का नाम: फुलसिंग गृह संख्या : 110/2 उम्र : 35 लिंग : पुरुष | फोटो उपलब्ध | 627 | ALG0847723 | निर्वाचक का नाम : उमेश पिता का नाम: फुलसिंग गृह संख्या : 110/2 उम्र : 33 लिंग : पुरुष | फोटो उपलब्ध |
| 628 | ALG2404960 | निर्वाचक का नाम : सीताराम मुकूटवंशी पिता का नाम: फुलसिंग मुकूटवंशी गृह संख्या : 110/2 उम्र : 30 लिंग : पुरुष | फोटो उपलब्ध | 629 | ALG0311258 | निर्वाचक का नाम : रूषा पति का नाम: बनवारी गृह संख्या : 110/3 उम्र : 77 लिंग : महिला | फोटो उपलब्ध | 630 | ALG0311241 | निर्वाचक का नाम : गायत्रीप्रसाद करोडी पिता का नाम: बनवारी गृह संख्या : 110/3 उम्र : 42 लिंग : पुरुष | फोटो उपलब्ध |

| | | | | | | | | |
|-----|------------|--|-----|------------|--|-----|------------|--|
| 631 | ALG2392363 | निर्वाचक का नाम : रेखा करोड़ी पति का नाम: गायत्री प्रसाद करोड़ी गृह संख्या : 110/3 उम्र : 32 लिंग : महिला | 632 | JKL1120476 | निर्वाचक का नाम : रामदास पिता का नाम: दामू गृह संख्या : 111 उम्र : 63 लिंग : पुरुष | 633 | ALG1012921 | निर्वाचक का नाम : मुन्नी पति का नाम: रामदास गृह संख्या : 111 उम्र : 61 लिंग : महिला |
| 634 | ALG1012939 | निर्वाचक का नाम : पूजा पति का नाम: साधु गृह संख्या : 111 उम्र : 39 लिंग : महिला | 635 | ALG2708287 | निर्वाचक का नाम : आदर्श शिवने पिता का नाम: अभिराम शिवने गृह संख्या : 111/3 उम्र : 18 लिंग : पुरुष | 636 | JKL1095140 | निर्वाचक का नाम : भागवती पति का नाम: हनुमान गृह संख्या : 112 उम्र : 78 लिंग : महिला |
| 637 | JKL0764035 | निर्वाचक का नाम : सकला पति का नाम: रबू गृह संख्या : 112 उम्र : 48 लिंग : महिला | 638 | ALG0110452 | निर्वाचक का नाम : सुग्रीव पिता का नाम: हनुमान गृह संख्या : 112 उम्र : 47 लिंग : पुरुष | 639 | JKL0764043 | निर्वाचक का नाम : सरस्वती पति का नाम: बाली गृह संख्या : 112 उम्र : 47 लिंग : महिला |
| 640 | JKL1095124 | निर्वाचक का नाम : बाली पिता का नाम: हनुमान गृह संख्या : 112 उम्र : 46 लिंग : पुरुष | 641 | JKL0853457 | निर्वाचक का नाम : रेखा पति का नाम: सुग्रीव गृह संख्या : 112 उम्र : 41 लिंग : महिला | 642 | ALG0008227 | निर्वाचक का नाम : दीपमाला पिता का नाम: रमेश गृह संख्या : 112 उम्र : 39 लिंग : महिला |
| 643 | ALG0764084 | निर्वाचक का नाम : संजय शिवने पिता का नाम: रज्जू गृह संख्या : 112 उम्र : 32 लिंग : पुरुष | 644 | ALG2659290 | निर्वाचक का नाम : तिरवती बनाफर पति का नाम: संजय बनाफर गृह संख्या : 112 उम्र : 28 लिंग : महिला | 645 | ALG2300978 | निर्वाचक का नाम : पुष्पराज पिता का नाम: सुग्रीव गृह संख्या : 112 उम्र : 24 लिंग : पुरुष |
| 646 | ALG2301463 | निर्वाचक का नाम : भावना पिता का नाम: साग्रिव गृह संख्या : 112 उम्र : 23 लिंग : महिला | 647 | JKL1120666 | निर्वाचक का नाम : मुन्ना पिता का नाम: दिवानजी गृह संख्या : 115 उम्र : 74 लिंग : पुरुष | 648 | ALG0167528 | निर्वाचक का नाम : कैलाश पति का नाम: मुन्ना गृह संख्या : 115 उम्र : 63 लिंग : महिला |
| 649 | JKL0763169 | निर्वाचक का नाम : दुजयालाल पिता का नाम: दिवानजी गृह संख्या : 115 उम्र : 47 लिंग : पुरुष | 650 | JKL1120484 | निर्वाचक का नाम : नानभाऊ पिता का नाम: दिवानजी गृह संख्या : 115 उम्र : 42 लिंग : पुरुष | 651 | ALG0666941 | निर्वाचक का नाम : अंगद पिता का नाम: हनुमान गृह संख्या : 115 उम्र : 41 लिंग : पुरुष |
| 652 | ALG0385864 | निर्वाचक का नाम : आशोबाई पति का नाम: नानभाऊ गृह संख्या : 115 उम्र : 41 लिंग : महिला | 653 | ALG1239771 | निर्वाचक का नाम : जनकपुरी शिवने पति का नाम: धमेन्द्र शिवने गृह संख्या : 115 उम्र : 30 लिंग : महिला | 654 | ALG1760958 | निर्वाचक का नाम : अन्नदाता पिता का नाम: मुन्ना गृह संख्या : ११५ उम्र : 27 लिंग : पुरुष |
| 655 | ALG2321446 | निर्वाचक का नाम : मूर्ति शिवने पति का नाम: हेमन्त शिवने गृह संख्या : 115 उम्र : 26 लिंग : महिला | 656 | ALG2642593 | निर्वाचक का नाम : सोनम मुकुटवंशी पति का नाम: अन्नदाता मुकुटवंशी गृह संख्या : 115 उम्र : 24 लिंग : महिला | 657 | ALG0763888 | निर्वाचक का नाम : पूजा करोड़ी पति का नाम: नजरू गृह संख्या : 116 उम्र : 35 लिंग : महिला |
| 658 | ALG2563625 | निर्वाचक का नाम : रीना शिवने पति का नाम: ब्रजगोपाल शिवने गृह संख्या : 116 उम्र : 23 लिंग : महिला | 659 | ALG0110460 | निर्वाचक का नाम : झाड़ू बिलावर पिता का नाम: किशन बिलावर गृह संख्या : 117 उम्र : 75 लिंग : पुरुष | 660 | ALG1012962 | निर्वाचक का नाम : हल्लो पति का नाम: झाड़ू गृह संख्या : 117 उम्र : 70 लिंग : महिला |

| | | | | | | | | | | | |
|-----|------------|---|-------------|-----|------------|--|-------------|-----|------------|---|-------------|
| 661 | ALG0624395 | निर्वाचक का नाम : सत्यविजय पिता का नाम: सदाशिव गृह संख्या : 117 उम्र : 39 लिंग : पुरुष | फोटो उपलब्ध | 662 | ALG0764159 | निर्वाचक का नाम : गंगाधर बिलावर पिता का नाम: झाड़ू गृह संख्या : 117 उम्र : 39 लिंग : पुरुष | फोटो उपलब्ध | 663 | ALG1012970 | निर्वाचक का नाम : लीलाधर पिता का नाम: झाड़ू गृह संख्या : 117 उम्र : 36 लिंग : पुरुष | फोटो उपलब्ध |
| 664 | ALG1667138 | निर्वाचक का नाम : जागरन पति का नाम: गंगाधर गृह संख्या : 117 उम्र : 28 लिंग : महिला | फोटो उपलब्ध | 665 | ALG0110544 | निर्वाचक का नाम : जयवन्ती पति का नाम: अशोक गृह संख्या : 117/1 उम्र : 46 लिंग : महिला | फोटो उपलब्ध | 666 | ALG0110486 | निर्वाचक का नाम : अशोक पिता का नाम: दम्पू गृह संख्या : 117/1 उम्र : 39 लिंग : पुरुष | फोटो उपलब्ध |
| 667 | ALG2642296 | निर्वाचक का नाम : सुखमेहंत सिवने पिता का नाम: अशोक सिवने गृह संख्या : 117/1 उम्र : 23 लिंग : पुरुष | फोटो उपलब्ध | 668 | ALG2661684 | निर्वाचक का नाम : रीता शिवने पति का नाम: सुखमेहंत शिवने गृह संख्या : 117/1 उम्र : 24 लिंग : महिला | फोटो उपलब्ध | 669 | ALG1012988 | निर्वाचक का नाम : हरलाल पिता का नाम: ईश्वर गृह संख्या : 118 उम्र : 63 लिंग : पुरुष | फोटो उपलब्ध |
| 670 | ALG0182360 | निर्वाचक का नाम : परसो पिता का नाम: दयाल गृह संख्या : 118 उम्र : 47 लिंग : महिला | फोटो उपलब्ध | 671 | ALG0110502 | निर्वाचक का नाम : शिव पिता का नाम: ईश्वर गृह संख्या : 118 उम्र : 46 लिंग : पुरुष | फोटो उपलब्ध | 672 | ALG0110510 | निर्वाचक का नाम : जगली पिता का नाम: मौज्जी गृह संख्या : 119 उम्र : 73 लिंग : पुरुष | फोटो उपलब्ध |
| 673 | ALG0167536 | निर्वाचक का नाम : मिट्टो पति का नाम: जंगली गृह संख्या : 119 उम्र : 63 लिंग : महिला | फोटो उपलब्ध | 674 | JKL0763391 | निर्वाचक का नाम : कोमल पिता का नाम: जंगली गृह संख्या : 119 उम्र : 43 लिंग : पुरुष | फोटो उपलब्ध | 675 | ALG1012996 | निर्वाचक का नाम : रेणुबाई पिता का नाम: कोमल गृह संख्या : 119 उम्र : 42 लिंग : महिला | फोटो उपलब्ध |
| 676 | ALG1013002 | निर्वाचक का नाम : बबीता पिता का नाम: जंगली गृह संख्या : 119 उम्र : 40 लिंग : महिला | फोटो उपलब्ध | 677 | ALG1855139 | निर्वाचक का नाम : हेमंत पिता का नाम: जंगली गृह संख्या : 119 उम्र : 27 लिंग : पुरुष | फोटो उपलब्ध | 678 | ALG0167544 | निर्वाचक का नाम : मदन पिता का नाम: रामु गृह संख्या : 120 उम्र : 70 लिंग : पुरुष | फोटो उपलब्ध |
| 679 | ALG1013010 | निर्वाचक का नाम : कृष्णा पति का नाम: मदन गृह संख्या : 120 उम्र : 66 लिंग : महिला | फोटो उपलब्ध | 680 | ALG1013028 | निर्वाचक का नाम : अर्जून पिता का नाम: धीरण गृह संख्या : 120 उम्र : 58 लिंग : पुरुष | फोटो उपलब्ध | 681 | ALG0847830 | निर्वाचक का नाम : मुन्ना पिता का नाम: करणसिंह गृह संख्या : 120 उम्र : 56 लिंग : पुरुष | फोटो उपलब्ध |
| 682 | ALG1013036 | निर्वाचक का नाम : गुन्ताबाई पति का नाम: अर्जून गृह संख्या : 120 उम्र : 56 लिंग : महिला | फोटो उपलब्ध | 683 | ALG0847632 | निर्वाचक का नाम : छोटी मुकुटवंशी पति का नाम: मुन्नाराजा मुकुटवंशी गृह संख्या : 120 उम्र : 53 लिंग : महिला | फोटो उपलब्ध | 684 | JKL0768135 | निर्वाचक का नाम : राजा पिता का नाम: मदन गृह संख्या : 120 उम्र : 47 लिंग : पुरुष | फोटो उपलब्ध |
| 685 | ALG0532127 | निर्वाचक का नाम : तोबा पति का नाम: अरविन्द गृह संख्या : 120 उम्र : 47 लिंग : महिला | फोटो उपलब्ध | 686 | JKL0764910 | निर्वाचक का नाम : पपीता पति का नाम: राजा गृह संख्या : 120 उम्र : 45 लिंग : महिला | फोटो उपलब्ध | 687 | ALG1013044 | निर्वाचक का नाम : अरविंद पिता का नाम: मदन गृह संख्या : 120 उम्र : 42 लिंग : पुरुष | फोटो उपलब्ध |
| 688 | ALG1013051 | निर्वाचक का नाम : मुनीम बनखंडी पिता का नाम: मदन बनखंडी गृह संख्या : 120 उम्र : 36 लिंग : पुरुष | फोटो उपलब्ध | 689 | ALG1013077 | निर्वाचक का नाम : कुसुम पिता का नाम: लक्ष्मण गृह संख्या : 120 उम्र : 36 लिंग : महिला | फोटो उपलब्ध | 690 | ALG0764241 | निर्वाचक का नाम : अमरेशपुरी शिवने पिता का नाम: मदन गृह संख्या : 120 उम्र : 34 लिंग : पुरुष | फोटो उपलब्ध |

| | | | | | |
|---|---------------------------|---|---------------------------|---|---------------------------|
| 691 निर्वाचक का नाम : जमुना बनखंडी पति का नाम: मुनीम बनखंडी गृह संख्या : 120 उम्र : 31 लिंग : महिला | ALG2391613 फोटो उपलब्ध | 692 निर्वाचक का नाम : जयोती पति का नाम: अमरेशपुरी गृह संख्या : 120 उम्र : 28 लिंग : महिला | ALG1792324 फोटो उपलब्ध | 693 निर्वाचक का नाम : राजनंदनी बंसोडे पति का नाम: रूपलाल बंसोडे गृह संख्या : 120 उम्र : 26 लिंग : महिला | ALG2688547 फोटो उपलब्ध |
| 694 निर्वाचक का नाम : रामराज पिता का नाम: मुन्नालाल गृह संख्या : 120 उम्र : 25 लिंग : पुरुष | ALG1840222 फोटो उपलब्ध | 695 निर्वाचक का नाम : सुबेर पिता का नाम: अर्जुन गृह संख्या : 120 उम्र : 25 लिंग : पुरुष | ALG1876853 फोटो उपलब्ध | 696 निर्वाचक का नाम : धनराज मुकुटवंशी पिता का नाम: मुन्नाराजा मुकुटवंशी गृह संख्या : 120 उम्र : 23 लिंग : पुरुष | ALG2590685 फोटो उपलब्ध |
| 697 निर्वाचक का नाम : रुबिता पति का नाम: पुष्पराज गृह संख्या : 120 उम्र : 23 लिंग : महिला | ALG2604734 फोटो उपलब्ध | 698 निर्वाचक का नाम : अजय शिवने पिता का नाम: देवी सिंह शिवने गृह संख्या : 121 उम्र : 34 लिंग : पुरुष | ALG0764274 फोटो उपलब्ध | 699 निर्वाचक का नाम : धुडिया पिता का नाम: मौजी गृह संख्या : 122 उम्र : 76 लिंग : पुरुष | JKL1095215 फोटो उपलब्ध |
| 700 निर्वाचक का नाम : रूपवती पति का नाम: धुडिया गृह संख्या : 122 उम्र : 63 लिंग : महिला | ALG1013085 फोटो उपलब्ध | 701 निर्वाचक का नाम : भोले पिता का नाम: धुडिया गृह संख्या : 122 उम्र : 39 लिंग : पुरुष | ALG1013093 फोटो उपलब्ध | 702 निर्वाचक का नाम : सतीष मुकुरवंशी पिता का नाम: धुडिया गृह संख्या : 122 उम्र : 38 लिंग : पुरुष | ALG0763904 फोटो उपलब्ध |
| 703 निर्वाचक का नाम : ईमला पिता का नाम: लक्ष्मण गृह संख्या : 122 उम्र : 38 लिंग : महिला | ALG1013101 फोटो उपलब्ध | 704 निर्वाचक का नाम : मोनिका पति का नाम: सोनू गृह संख्या : 122 उम्र : 29 लिंग : महिला | ALG2396711 फोटो उपलब्ध | 705 निर्वाचक का नाम : सोनू पिता का नाम: धुडिया गृह संख्या : 122 उम्र : 28 लिंग : पुरुष | ALG1728534 फोटो उपलब्ध |
| 706 निर्वाचक का नाम : विधमान पिता का नाम: धुडिया गृह संख्या : 122 उम्र : 27 लिंग : पुरुष | ALG1728724 फोटो उपलब्ध | 707 निर्वाचक का नाम : कौशलराज सिवने पिता का नाम: धुडिया सिवने गृह संख्या : 122 उम्र : 22 लिंग : पुरुष | ALG2693802 फोटो उपलब्ध | 708 निर्वाचक का नाम : जीतेन्द्र पिता का नाम: सुंदरलाल गृह संख्या : 123 उम्र : 43 लिंग : पुरुष | JKL0768986 फोटो उपलब्ध |
| 709 निर्वाचक का नाम : प्रिती पति का नाम: जितेन्द्र गृह संख्या : 123 उम्र : 41 लिंग : महिला | JKL0764688 फोटो उपलब्ध | 710 निर्वाचक का नाम : सोनू बर्डे पिता का नाम: सुन्दरलाल बर्डे गृह संख्या : 123 उम्र : 36 लिंग : पुरुष | ALG0847699 फोटो उपलब्ध | 711 निर्वाचक का नाम : अनुराध पिता का नाम: जितेन्द्र बर्डे गृह संख्या : 123 उम्र : 23 लिंग : पुरुष | ALG2321479 फोटो उपलब्ध |
| 712 निर्वाचक का नाम : कमलती शिवने पति का नाम: राजकुमार बनखंडी गृह संख्या : 124 उम्र : 33 लिंग : महिला | ALG0764308 फोटो उपलब्ध | 713 निर्वाचक का नाम : रुखमेश शिवन पिता का नाम: अशोक शिवन शिवन गृह संख्या : 124 उम्र : 24 लिंग : पुरुष | ALG2503555 फोटो उपलब्ध | 714 निर्वाचक का नाम : प्रतिभा शिवने पति का नाम: रुखमेश शिवने गृह संख्या : 124 उम्र : 19 लिंग : महिला | ALG2655017 फोटो उपलब्ध |
| 715 निर्वाचक का नाम : पिंकी पति का नाम: सत्यविजय गृह संख्या : 124/4 उम्र : 36 लिंग : महिला | ALG1013127 फोटो उपलब्ध | 716 निर्वाचक का नाम : प्रेमलता पति का नाम: घनश्याम गृह संख्या : 124/4 उम्र : 34 लिंग : महिला | ALG0763979 फोटो उपलब्ध | 717 निर्वाचक का नाम : संतोष पिता का नाम: सरदार गृह संख्या : 125 उम्र : 47 लिंग : पुरुष | ALG0385872 फोटो उपलब्ध |
| 718 निर्वाचक का नाम : लाली पति का नाम: संतोष गृह संख्या : 125 उम्र : 44 लिंग : महिला | JKL0763839 फोटो उपलब्ध | 719 निर्वाचक का नाम : चंद्रमुख पिता का नाम: संतोष गृह संख्या : 125 उम्र : 24 लिंग : पुरुष | ALG2178598 फोटो उपलब्ध | 720 निर्वाचक का नाम : जमुना प्रसाद बन्सोडे पिता का नाम: संतोष बन्सोडे गृह संख्या : 125 उम्र : 23 लिंग : पुरुष | ALG2700607 फोटो उपलब्ध |

| | | | | | | | | |
|-----|------------|---|------------|-------|--|------------|-----|---|
| 721 | ALG2659225 | निर्वाचक का नाम : यमुना बन्सोडे पति का नाम: चंद्रमुख बन्सोडे गृह संख्या : 125 उम्र : 20 लिंग : महिला | ALG1013135 | # 722 | निर्वाचक का नाम : देवीसिंग शिवने पिता का नाम: होरीलाल शिवने गृह संख्या : 126 उम्र : 60 लिंग : पुरुष | ALG0110601 | 723 | निर्वाचक का नाम : ममता पति का नाम: देवीसिंग गृह संख्या : 126 उम्र : 58 लिंग : महिला |
| 724 | ALG0763854 | निर्वाचक का नाम : राजकुमार शिवने पिता का नाम: देवीसिंग गृह संख्या : 126 उम्र : 36 लिंग : पुरुष | ALG2419695 | 725 | निर्वाचक का नाम : अजय शिवन पिता का नाम: देवीसिंग गृह संख्या : 126 उम्र : 34 लिंग : पुरुष | ALG1425529 | 726 | निर्वाचक का नाम : रोशनी शिवने पति का नाम: राजकुमार शिवने गृह संख्या : 126 उम्र : 30 लिंग : महिला |
| 727 | ALG1408434 | निर्वाचक का नाम : अक्षय शिवने पिता का नाम: देवीसिंग शिवने गृह संख्या : 126 उम्र : 29 लिंग : पुरुष | ALG2437713 | 728 | निर्वाचक का नाम : जागरन शिवने पति का नाम: अक्षय शिवने गृह संख्या : 126 उम्र : 27 लिंग : महिला | ALG2303485 | 729 | निर्वाचक का नाम : पिल्लू पिता का नाम: देवीसिंग गृह संख्या : 126 उम्र : 24 लिंग : पुरुष |
| 730 | ALG2419760 | निर्वाचक का नाम : धोटे शिवन पिता का नाम: देवीसिंग गृह संख्या : 126 उम्र : 23 लिंग : पुरुष | ALG2671519 | 731 | निर्वाचक का नाम : प्रिया सिवने पति का नाम: धोटे सिवने गृह संख्या : 126 उम्र : 19 लिंग : महिला | JKL0762286 | 732 | निर्वाचक का नाम : छोटेभैया पिता का नाम: होरीलाल गृह संख्या : 126/2 उम्र : 46 लिंग : पुरुष |
| 733 | ALG2419752 | निर्वाचक का नाम : कोमल शिवन पिता का नाम: होरीलाल गृह संख्या : 126/2 उम्र : 43 लिंग : पुरुष | JKL0764811 | 734 | निर्वाचक का नाम : सूरजकुमारी पिता का नाम: होरीलाल गृह संख्या : 126/2 उम्र : 39 लिंग : पुरुष | ALG1013143 | 735 | निर्वाचक का नाम : कंचन पिता का नाम: अन्ना गृह संख्या : 126/2 उम्र : 38 लिंग : महिला |
| 736 | ALG0110627 | निर्वाचक का नाम : ज्ञानवती पति का नाम: नारायण गृह संख्या : 127 उम्र : 68 लिंग : महिला | ALG1013168 | 737 | निर्वाचक का नाम : नामदेव पिता का नाम: नारायण गृह संख्या : 127 उम्र : 39 लिंग : पुरुष | ALG0764134 | 738 | निर्वाचक का नाम : चांदनी पति का नाम: नामदेव गृह संख्या : 127 उम्र : 39 लिंग : महिला |
| 739 | ALG0666925 | निर्वाचक का नाम : हेमराज पिता का नाम: नारायण गृह संख्या : 127 उम्र : 36 लिंग : पुरुष | ALG1792456 | 740 | निर्वाचक का नाम : जयातरनी पिता का नाम: नारायण गृह संख्या : 127 उम्र : 30 लिंग : महिला | ALG2672988 | 741 | निर्वाचक का नाम : आनंदनी बनखंडी पति का नाम: चेतन बनखंडी गृह संख्या : 127 उम्र : 20 लिंग : महिला |
| 742 | JKL1373810 | निर्वाचक का नाम : जैयपाल पिता का नाम: बुधराव गृह संख्या : 129 उम्र : 72 लिंग : पुरुष | ALG0110635 | 743 | निर्वाचक का नाम : आशा पति का नाम: जयपाल गृह संख्या : 129 उम्र : 58 लिंग : महिला | ALG0110643 | 744 | निर्वाचक का नाम : शिशीपाल पिता का नाम: बुधराव गृह संख्या : 129 उम्र : 53 लिंग : पुरुष |
| 745 | ALG1013200 | निर्वाचक का नाम : सुनिता पति का नाम: शिशुपाल गृह संख्या : 129 उम्र : 52 लिंग : महिला | ALG1013218 | 746 | निर्वाचक का नाम : करन पिता का नाम: बुधराव गृह संख्या : 129 उम्र : 46 लिंग : पुरुष | ALG0532135 | 747 | निर्वाचक का नाम : महीपाल पिता का नाम: बुधराव गृह संख्या : 129 उम्र : 44 लिंग : पुरुष |
| 748 | JKL1095306 | निर्वाचक का नाम : सविता पिता का नाम: महिपाल गृह संख्या : 129 उम्र : 43 लिंग : महिला | JKL0764993 | 749 | निर्वाचक का नाम : सती पिता का नाम: चुडया गृह संख्या : 129 उम्र : 42 लिंग : महिला | ALG0763987 | 750 | निर्वाचक का नाम : दीनदयाल पिता का नाम: जयपाल गृह संख्या : 129 उम्र : 34 लिंग : पुरुष |

| | | | | | | | | |
|-----|------------|---|-----|------------|---|-----|------------|--|
| 751 | ALG1796127 | निर्वाचक का नाम : राजनन्दनी पति का नाम: दीनदयाल गृह संख्या : 129 उम्र : 29 लिंग : महिला | 752 | ALG1836519 | निर्वाचक का नाम : सीताराम पिता का नाम: महिपाल गृह संख्या : 129 उम्र : 26 लिंग : पुरुष | 753 | ALG1668078 | निर्वाचक का नाम : परिना करोडी पति का नाम: मुनीम करोडी गृह संख्या : 129 उम्र : 26 लिंग : महिला |
| 754 | ALG1836527 | निर्वाचक का नाम : दुर्गादास पिता का नाम: जयपाल गृह संख्या : 129 उम्र : 25 लिंग : पुरुष | 755 | ALG1836535 | निर्वाचक का नाम : गोपी पिता का नाम: जयपाल गृह संख्या : 129 उम्र : 25 लिंग : पुरुष | 756 | ALG2178580 | निर्वाचक का नाम : रामराज पिता का नाम: शिशुपाल गृह संख्या : 129 उम्र : 24 लिंग : पुरुष |
| 757 | ALG2399863 | निर्वाचक का नाम : हन्सवती मुकुटवंशी पति का नाम: गोपी मुकुटवंशी गृह संख्या : 129 उम्र : 23 लिंग : महिला | 758 | ALG2601953 | निर्वाचक का नाम : भागो मुकुटवंशी पति का नाम: रामराज मुकुटवंशी गृह संख्या : 129 उम्र : 23 लिंग : महिला | 759 | ALG1013226 | निर्वाचक का नाम : रामकुवारी पति का नाम: महेश गृह संख्या : 130 उम्र : 63 लिंग : महिला |
| 760 | JKL1095199 | निर्वाचक का नाम : माहवती पति का नाम: गुप्तासाद गृह संख्या : 130 उम्र : 50 लिंग : महिला | 761 | JKL1120583 | निर्वाचक का नाम : नर्मदा पिता का नाम: केशी गृह संख्या : 130 उम्र : 47 लिंग : पुरुष | 762 | JKL1120591 | निर्वाचक का नाम : सत्री पति का नाम: नर्मदा गृह संख्या : 130 उम्र : 41 लिंग : महिला |
| 763 | ALG1085117 | निर्वाचक का नाम : कृष्णगोपाल पिता का नाम: गुरुप्रसाद गृह संख्या : 130 उम्र : 31 लिंग : पुरुष | 764 | ALG1624386 | निर्वाचक का नाम : प्रितम पिता का नाम: महेश गृह संख्या : 130 उम्र : 29 लिंग : पुरुष | 765 | ALG1624394 | निर्वाचक का नाम : सितम पिता का नाम: महेश गृह संख्या : 130 उम्र : 28 लिंग : पुरुष |
| 766 | ALG1635465 | निर्वाचक का नाम : ब्रजगोपाल पिता का नाम: गुरुप्रसाद गृह संख्या : 130 उम्र : 28 लिंग : पुरुष | 767 | ALG1624402 | निर्वाचक का नाम : देविका पति का नाम: प्रितम शिवने गृह संख्या : 130 उम्र : 27 लिंग : महिला | 768 | ALG2389989 | निर्वाचक का नाम : किरपा पति का नाम: कृष्णगोपाल गृह संख्या : 130 उम्र : 26 लिंग : महिला |
| 769 | ALG2401792 | निर्वाचक का नाम : धारणा पति का नाम: शीतम गृह संख्या : 130 उम्र : 26 लिंग : महिला | 770 | ALG2301497 | निर्वाचक का नाम : नरोत्तम शिवने पिता का नाम: महेश शिवने गृह संख्या : 130 उम्र : 25 लिंग : पुरुष | 771 | ALG2321487 | निर्वाचक का नाम : शिवम शिवने पिता का नाम: नर्मदा प्रसाद शिवने गृह संख्या : 130 उम्र : 23 लिंग : पुरुष |
| 772 | JKL0768770 | निर्वाचक का नाम : रहिसराम पिता का नाम: भीम गृह संख्या : 131 उम्र : 44 लिंग : पुरुष | 773 | ALG0763920 | निर्वाचक का नाम : मस्तराम पिता का नाम: भीम गृह संख्या : 131 उम्र : 35 लिंग : पुरुष | 774 | ALG0764282 | निर्वाचक का नाम : विधिराम बरें पिता का नाम: भीम गृह संख्या : 131 उम्र : 34 लिंग : पुरुष |
| 775 | ALG1796218 | निर्वाचक का नाम : रेणुका पति का नाम: विधीराम गृह संख्या : 131 उम्र : 29 लिंग : महिला | 776 | ALG2528131 | निर्वाचक का नाम : धर्मराज मुकुटवंशी पिता का नाम: शिशुपाल मुकुटवंशी गृह संख्या : 133 उम्र : 23 लिंग : पुरुष | 777 | ALG1577584 | निर्वाचक का नाम : विमला पति का नाम: लखन गृह संख्या : 134 उम्र : 63 लिंग : महिला |
| 778 | JKL0764431 | निर्वाचक का नाम : लता पिता का नाम: बिसेसिंग गृह संख्या : 134 उम्र : 43 लिंग : महिला | 779 | ALG1013259 | निर्वाचक का नाम : ब्रह्मवती पिता का नाम: लखन गृह संख्या : 134 उम्र : 36 लिंग : महिला | 780 | ALG1795152 | निर्वाचक का नाम : दयावती पिता का नाम: लखन गृह संख्या : 134 उम्र : 28 लिंग : महिला |

| | | | | | | | | |
|-----|------------|--|-----|------------|---|-----|------------|--|
| 781 | ALG1013267 | निर्वाचक का नाम : हिन्ना पति का नाम: नकल गृह संख्या : 135 उम्र : 62 लिंग : महिला | 782 | ALG1577592 | निर्वाचक का नाम : सुकन्दन पिता का नाम: बडे गृह संख्या : 135 उम्र : 54 लिंग : पुरुष | 783 | ALG1013275 | निर्वाचक का नाम : भगत पिता का नाम: बडे गृह संख्या : 135 उम्र : 48 लिंग : पुरुष |
| 784 | ALG1852243 | निर्वाचक का नाम : जयवती पति का नाम: दिनेश गृह संख्या : 135 उम्र : 47 लिंग : महिला | 785 | ALG0110197 | निर्वाचक का नाम : रेखा पति का नाम: सुखनंदन गृह संख्या : 135 उम्र : 46 लिंग : महिला | 786 | JKL1120609 | निर्वाचक का नाम : मचलो पति का नाम: भगत गृह संख्या : 135 उम्र : 42 लिंग : महिला |
| 787 | JKL0768762 | निर्वाचक का नाम : दिनेश बनखंडी पिता का नाम: अर्जुन गृह संख्या : 135 उम्र : 40 लिंग : पुरुष | 788 | ALG2644805 | निर्वाचक का नाम : बलमसिंग सिवने पिता का नाम: भगत सिवने गृह संख्या : 135 उम्र : 24 लिंग : पुरुष | 789 | ALG2644797 | निर्वाचक का नाम : पिल्लू सिवने पिता का नाम: भगत सिवने गृह संख्या : 135 उम्र : 21 लिंग : पुरुष |
| 790 | ALG2644854 | निर्वाचक का नाम : करण सिवने पिता का नाम: भगत सिवने गृह संख्या : 135 उम्र : 20 लिंग : पुरुष | 791 | ALG0110205 | निर्वाचक का नाम : अर्जुन पिता का नाम: हरिराम गृह संख्या : 136 उम्र : 78 लिंग : पुरुष | 792 | ALG0182402 | निर्वाचक का नाम : भीम पिता का नाम: हरिराम गृह संख्या : 136 उम्र : 74 लिंग : पुरुष |
| 793 | ALG0110213 | निर्वाचक का नाम : नकुल पिता का नाम: हरिराम गृह संख्या : 136 उम्र : 54 लिंग : पुरुष | 794 | ALG0110221 | निर्वाचक का नाम : अनुसईया पति का नाम: नकुल गृह संख्या : 136 उम्र : 53 लिंग : महिला | 795 | ALG0110239 | निर्वाचक का नाम : इठा पति का नाम: लडडू गृह संख्या : 136 उम्र : 50 लिंग : महिला |
| 796 | JKL0764019 | निर्वाचक का नाम : चंद्रकला पति का नाम: शिवपाल गृह संख्या : 136 उम्र : 43 लिंग : महिला | 797 | ALG0008797 | निर्वाचक का नाम : सुंदरसिंग पिता का नाम: आशाराम गृह संख्या : 136 उम्र : 41 लिंग : पुरुष | 798 | ALG1636539 | निर्वाचक का नाम : बिननो पति का नाम: जीतेन्द्र गृह संख्या : 136 उम्र : 38 लिंग : महिला |
| 799 | ALG0881276 | निर्वाचक का नाम : क्रांति पति का नाम: नंदलाल गृह संख्या : 136 उम्र : 33 लिंग : महिला | 800 | ALG0764324 | निर्वाचक का नाम : वर्षा पिता का नाम: निलेश गृह संख्या : 136 उम्र : 32 लिंग : महिला | 801 | ALG2216950 | निर्वाचक का नाम : जयश्री शिवने पति का नाम: सुन्दरसिंह शिवने गृह संख्या : 136 उम्र : 31 लिंग : महिला |
| 802 | ALG1795046 | निर्वाचक का नाम : रिंतू पिता का नाम: नकुल गृह संख्या : 136 उम्र : 28 लिंग : महिला | 803 | ALG1795848 | निर्वाचक का नाम : जीतू पति का नाम: शिवकुमार गृह संख्या : 136 उम्र : 28 लिंग : महिला | 804 | ALG2410694 | निर्वाचक का नाम : चेतन बनकंडी पिता का नाम: नकुल गृह संख्या : 136 उम्र : 24 लिंग : पुरुष |
| 805 | ALG2410769 | निर्वाचक का नाम : भानुप्रकाश बनकंडी पिता का नाम: नकुल गृह संख्या : 136 उम्र : 23 लिंग : पुरुष | 806 | ALG0110247 | निर्वाचक का नाम : मानु पति का नाम: भीम गृह संख्या : 136क उम्र : 64 लिंग : महिला | 807 | ALG0111377 | निर्वाचक का नाम : निर्मला पति का नाम: आशाराम गृह संख्या : 136क उम्र : 63 लिंग : महिला |
| 808 | ALG1728336 | निर्वाचक का नाम : वासुदेव पिता का नाम: भीम गृह संख्या : 136क उम्र : 29 लिंग : पुरुष | 809 | ALG0311357 | निर्वाचक का नाम : नंदलाल पिता का नाम: भीम गृह संख्या : 137 उम्र : 40 लिंग : पुरुष | 810 | ALG0110254 | निर्वाचक का नाम : सहदेव पिता का नाम: हरिराम गृह संख्या : 138 उम्र : 70 लिंग : पुरुष |

| | | | | | | | | | | | |
|-----|------------|--|------------|-------|------------|--|------------|-----|------------|---|------------|
| 811 | ALG0182410 | निर्वाचक का नाम : सुकरती पति का नाम: सहदेव गृह संख्या : 138 उम्र : 68 लिंग : महिला | ALG0182410 | 812 | JKL1120617 | निर्वाचक का नाम : बद्रीनाथ पिता का नाम: सहदेव गृह संख्या : 138 उम्र : 39 लिंग : पुरुष | JKL1120617 | 813 | ALG1013283 | निर्वाचक का नाम : केदारनाथ पिता का नाम: सहदेव गृह संख्या : 138 उम्र : 37 लिंग : पुरुष | ALG1013283 |
| 814 | ALG1084748 | निर्वाचक का नाम : अनारबती पति का नाम: केदारनाथ गृह संख्या : 138 उम्र : 35 लिंग : महिला | ALG1084748 | 815 | ALG0666933 | निर्वाचक का नाम : अमरनाथ पिता का नाम: सहादेव गृह संख्या : 138 उम्र : 32 लिंग : पुरुष | ALG0666933 | 816 | ALG2653301 | निर्वाचक का नाम : मुकुंद बन्सोडे अन्य: राजेश बन्सोडे गृह संख्या : 140 उम्र : 20 लिंग : पुरुष | ALG2653301 |
| 817 | JKL0762542 | निर्वाचक का नाम : सुदामा पिता का नाम: धरमलाल गृह संख्या : 141 उम्र : 68 लिंग : पुरुष | JKL0762542 | 818 | ALG0110262 | निर्वाचक का नाम : मरनी पति का नाम: सुदामा गृह संख्या : 141 उम्र : 65 लिंग : महिला | ALG0110262 | 819 | JKL1095272 | निर्वाचक का नाम : सुकमहंत पिता का नाम: सुदामा गृह संख्या : 141 उम्र : 39 लिंग : पुरुष | JKL1095272 |
| 820 | ALG1636505 | निर्वाचक का नाम : चन्द्रभान पिता का नाम: सुदामा गृह संख्या : 141 उम्र : 31 लिंग : पुरुष | ALG1636505 | 821 | ALG1425487 | निर्वाचक का नाम : मेवा पति का नाम: चन्द्रभान गृह संख्या : 141 उम्र : 29 लिंग : महिला | ALG1425487 | 822 | ALG1939594 | निर्वाचक का नाम : उदयभान पिता का नाम: सुदामा गृह संख्या : 141 उम्र : 28 लिंग : पुरुष | ALG1939594 |
| 823 | ALG1890003 | निर्वाचक का नाम : मिनवा पति का नाम: उदयभान गृह संख्या : 141 उम्र : 26 लिंग : महिला | ALG1890003 | 824 | ALG2653293 | निर्वाचक का नाम : शिवराज बनाफर पिता का नाम: सुग्रीव बनाफर गृह संख्या : 141 उम्र : 20 लिंग : पुरुष | ALG2653293 | 825 | ALG0110270 | निर्वाचक का नाम : सदाराम पिता का नाम: किशोरी गृह संख्या : 144/1 उम्र : 58 लिंग : पुरुष | ALG0110270 |
| 826 | ALG0110288 | निर्वाचक का नाम : रमा पति का नाम: सदाराम गृह संख्या : 144/1 उम्र : 55 लिंग : महिला | ALG0110288 | 827 | ALG0171850 | निर्वाचक का नाम : लोकेश पिता का नाम: सदाराम गृह संख्या : 144/1 उम्र : 34 लिंग : पुरुष | ALG0171850 | 828 | ALG1658426 | निर्वाचक का नाम : देविना पति का नाम: लोकेश गृह संख्या : 144/1 उम्र : 27 लिंग : महिला | ALG1658426 |
| 829 | ALG0110296 | निर्वाचक का नाम : कन्नू पिता का नाम: दमडू गृह संख्या : 144/2 उम्र : 68 लिंग : पुरुष | ALG0110296 | 830 | JKL1120633 | निर्वाचक का नाम : परमा पिता का नाम: मंशाराम गृह संख्या : 144/2 उम्र : 43 लिंग : महिला | JKL1120633 | 831 | JKL1120625 | निर्वाचक का नाम : मनसाराम पिता का नाम: कन्नू गृह संख्या : 144/2 उम्र : 42 लिंग : पुरुष | JKL1120625 |
| 832 | ALG0391821 | निर्वाचक का नाम : अमरदीप पिता का नाम: दमडू गृह संख्या : 144/2 उम्र : 41 लिंग : पुरुष | ALG0391821 | 833 | ALG1013325 | निर्वाचक का नाम : नजरू पिता का नाम: कन्नू गृह संख्या : 144/2 उम्र : 37 लिंग : पुरुष | ALG1013325 | 834 | ALG1013341 | निर्वाचक का नाम : डेव्या पिता का नाम: दरियाव गृह संख्या : 144/3 उम्र : 37 लिंग : महिला | ALG1013341 |
| 835 | ALG0008649 | निर्वाचक का नाम : साधना पिता का नाम: रंजीत गृह संख्या : 144/3 उम्र : 37 लिंग : महिला | ALG0008649 | 836 | ALG1836501 | निर्वाचक का नाम : शारदा पति का नाम: डेव्या गृह संख्या : 144/3 उम्र : 32 लिंग : महिला | ALG1836501 | 837 | ALG1819424 | निर्वाचक का नाम : कब्बु पिता का नाम: दरियाव गृह संख्या : 144/3 उम्र : 27 लिंग : पुरुष | ALG1819424 |
| 838 | ALG0110304 | निर्वाचक का नाम : सीता पति का नाम: सदाशिव गृह संख्या : 144/4 उम्र : 68 लिंग : महिला | ALG0110304 | # 839 | ALG0847772 | निर्वाचक का नाम : धनश्याम मुकुटवंशी पिता का नाम: सदाशिव गृह संख्या : 144/4 उम्र : 36 लिंग : पुरुष | ALG0847772 | 840 | ALG0182436 | निर्वाचक का नाम : रामपाल पिता का नाम: भाऊराव गृह संख्या : 145 उम्र : 58 लिंग : पुरुष | ALG0182436 |

| | | | | | | | | | | | |
|-------|------------|--|------------|-----|------------|---|------------|-----|------------|---|------------|
| 841 | ALG0110312 | निर्वाचक का नाम : नरपाल पिता का नाम: भाउराव गृह संख्या : 145 उम्र : 53 लिंग : पुरुष | ALG0110312 | 842 | JKL1120641 | निर्वाचक का नाम : माया मुकुटवंशी पति का नाम: नरपाल मुकुटवंशी गृह संख्या : 145 उम्र : 49 लिंग : महिला | JKL1120641 | 843 | ALG1084771 | निर्वाचक का नाम : राजरिशी पिता का नाम: रामपाल गृह संख्या : 145 उम्र : 31 लिंग : पुरुष | ALG1084771 |
| 844 | ALG2301489 | निर्वाचक का नाम : अन्नपूर्णा पति का नाम: राजकृषी गृह संख्या : 145 उम्र : 23 लिंग : महिला | ALG2301489 | 845 | ALG2524965 | निर्वाचक का नाम : कृपानिधान पिता का नाम: नरपाल गृह संख्या : 145 उम्र : 22 लिंग : महिला | ALG2524965 | 846 | ALG2549178 | निर्वाचक का नाम : रानी मुकुटवंशी पति का नाम: कृपानिधान मुकुटवंशी गृह संख्या : 145 उम्र : 21 लिंग : महिला | ALG2549178 |
| 847 | ALG0110320 | निर्वाचक का नाम : गंगा मुकुटवंशी पति का नाम: रामपाल मुकुटवंशी गृह संख्या : 146 उम्र : 53 लिंग : महिला | ALG0110320 | 848 | JKL0925867 | निर्वाचक का नाम : शिवपाल पिता का नाम: भाउराव गृह संख्या : 146 उम्र : 51 लिंग : पुरुष | JKL0925867 | 849 | ALG0385898 | निर्वाचक का नाम : सुक्कन पिता का नाम: श्यामू गृह संख्या : 147/1 उम्र : 71 लिंग : पुरुष | ALG0385898 |
| 850 | ALG1013374 | निर्वाचक का नाम : गनपती पति का नाम: सुक्कन गृह संख्या : 147/1 उम्र : 66 लिंग : महिला | ALG1013374 | 851 | ALG0385906 | निर्वाचक का नाम : शान्ता पति का नाम: सुक्कू गृह संख्या : 147/1 उम्र : 61 लिंग : महिला | ALG0385906 | 852 | JKL1095165 | निर्वाचक का नाम : धनाराम पिता का नाम: सुक्कन गृह संख्या : 147/1 उम्र : 52 लिंग : पुरुष | JKL1095165 |
| 853 | JKL0769919 | निर्वाचक का नाम : मन्नु पिता का नाम: सुक्कन गृह संख्या : 147/1 उम्र : 41 लिंग : पुरुष | JKL0769919 | 854 | JKL1095173 | निर्वाचक का नाम : कुन्ती पति का नाम: धक्कू गृह संख्या : 147/1 उम्र : 41 लिंग : महिला | JKL1095173 | 855 | ALG0624411 | निर्वाचक का नाम : सुनील पिता का नाम: सुक्कू गृह संख्या : 147/1 उम्र : 40 लिंग : पुरुष | ALG0624411 |
| 856 | ALG1252774 | निर्वाचक का नाम : संगीता पति का नाम: मन्नु गृह संख्या : 147/1 उम्र : 35 लिंग : महिला | ALG1252774 | 857 | ALG0624403 | निर्वाचक का नाम : गीता पति का नाम: सुनील गृह संख्या : 147/1 उम्र : 34 लिंग : महिला | ALG0624403 | 858 | ALG1987882 | निर्वाचक का नाम : पुष्पराज यादव पिता का नाम: सुक्कू यादव गृह संख्या : 147/1 उम्र : 33 लिंग : पुरुष | ALG1987882 |
| 859 | ALG2400943 | निर्वाचक का नाम : सविता यादव पति का नाम: पुष्पराज यादव गृह संख्या : 147/1 उम्र : 32 लिंग : महिला | ALG2400943 | 860 | ALG2644326 | निर्वाचक का नाम : रूखमेश यादव पिता का नाम: धनाराम यादव गृह संख्या : 147/1 उम्र : 26 लिंग : पुरुष | ALG2644326 | 861 | ALG2664530 | निर्वाचक का नाम : कुंती यदुवंशी पति का नाम: रूखमेश यादव गृह संख्या : 147/1 उम्र : 22 लिंग : महिला | ALG2664530 |
| 862 | ALG2443554 | निर्वाचक का नाम : रोहित यादव पिता का नाम: धना राम यादव गृह संख्या : 155/2 उम्र : 21 लिंग : पुरुष | ALG2443554 | 863 | ALG1702885 | निर्वाचक का नाम : सरिता पारखे पति का नाम: किसन गृह संख्या : १९०/१ उम्र : 40 लिंग : महिला | ALG1702885 | 864 | ALG1978048 | निर्वाचक का नाम : प्रकाश यादव पिता का नाम: रतन यादव गृह संख्या : 191 उम्र : 25 लिंग : पुरुष | ALG1978048 |
| 865 | ALG2029528 | निर्वाचक का नाम : पूरनलाल करोडी पिता का नाम: कन्नु करोडी गृह संख्या : 191/1 उम्र : 34 लिंग : पुरुष | ALG2029528 | 866 | ALG1916311 | निर्वाचक का नाम : रजनी पति का नाम: पंजाबराव गृह संख्या : 191/1 उम्र : 31 लिंग : महिला | ALG1916311 | 867 | ALG2029536 | निर्वाचक का नाम : रिता करोडी पति का नाम: पूरनलाल करोडी गृह संख्या : 191/1 उम्र : 29 लिंग : महिला | ALG2029536 |
| # 868 | ALG2413581 | निर्वाचक का नाम : त्रिपुरारी बरें पिता का नाम: बिहारी बरें गृह संख्या : 192/2 उम्र : 26 लिंग : पुरुष | ALG2413581 | 869 | ALG0763813 | निर्वाचक का नाम : गायत्री पति का नाम: लोकेश गृह संख्या : 102 उम्र : 44 लिंग : महिला | ALG0763813 | 870 | ALG1388206 | निर्वाचक का नाम : अलकेश पिता का नाम: टिकाराम गृह संख्या : 933 उम्र : 29 लिंग : पुरुष | ALG1388206 |

| | | | | | | | | | | | | | | |
|-----|---|------------|---|-------------|-----|---|------------|--|-------------|-----|---|------------|---|-------------|
| 871 | 1 | ALG2722890 | निर्वाचक का नाम : पप्पू यादव पिता का नाम: श्रीराम यादव गृह संख्या : 38 उम्र : 22 लिंग : पुरुष | फोटो उपलब्ध | 872 | 1 | ALG2724938 | निर्वाचक का नाम : कान्ती यादव पिता का नाम: सकन यादव गृह संख्या : 7 उम्र : 24 लिंग : महिला | फोटो उपलब्ध | 873 | 1 | ALG2726842 | निर्वाचक का नाम : दिप्ती यादव पति का नाम: राजकुमार यादव गृह संख्या : 36/2 उम्र : 24 लिंग : महिला | फोटो उपलब्ध |
| 874 | 1 | ALG2726834 | निर्वाचक का नाम : जानकी यादव पिता का नाम: शंकरराव यादव गृह संख्या : 38 उम्र : 18 लिंग : महिला | फोटो उपलब्ध | 875 | 1 | ALG2733178 | निर्वाचक का नाम : मोनिका वामनकर पिता का नाम: पारन्या वामनकर गृह संख्या : 45 उम्र : 18 लिंग : महिला | फोटो उपलब्ध | 876 | 1 | ALG2735546 | निर्वाचक का नाम : निशा यादव पिता का नाम: सकन यादव गृह संख्या : 7 उम्र : 18 लिंग : महिला | फोटो उपलब्ध |
| 877 | 1 | ALG2737310 | निर्वाचक का नाम : मोहित शिवने पिता का नाम: नर्बदा शिवने गृह संख्या : 85 उम्र : 18 लिंग : पुरुष | फोटो उपलब्ध | 878 | 1 | ALG2737336 | निर्वाचक का नाम : यशवंत मुकुटवंशी पिता का नाम: कमलेश मुकुटवंशी गृह संख्या : 76 उम्र : 18 लिंग : पुरुष | फोटो उपलब्ध | 879 | 1 | ALG2737450 | निर्वाचक का नाम : पूजा दांडे पिता का नाम: शिवपाल दांडे गृह संख्या : 14 उम्र : 19 लिंग : महिला | फोटो उपलब्ध |
| 880 | 1 | ALG2737575 | निर्वाचक का नाम : गुलशन बनखंडी पिता का नाम: करन बनखंडी गृह संख्या : 136 उम्र : 26 लिंग : पुरुष | फोटो उपलब्ध | 881 | 1 | ALG2737609 | निर्वाचक का नाम : विमलेश्वरी बनखंडी पति का नाम: गुलशन बनखंडी गृह संख्या : 136 उम्र : 23 लिंग : महिला | फोटो उपलब्ध | 882 | 1 | ALG2742005 | निर्वाचक का नाम : शिवानी शिवने पति का नाम: चमन शिवने गृह संख्या : 70/1 उम्र : 23 लिंग : महिला | फोटो उपलब्ध |
| 883 | 1 | ALG2760163 | निर्वाचक का नाम : गितेश यादव पिता का नाम: धनराज यादव गृह संख्या : 1/2 उम्र : 23 लिंग : पुरुष | फोटो उपलब्ध | | | | | | | | | | |

| निर्वाचकों का विवरण : | | | | | | | |
|--|------------------------------|-----------------------------|--|-------|------------|-----|-----|
| A) मतदाताओं की संख्या : | | | | | | | |
| | नामावली का प्रकार | निर्वाचक नामावली की पहचान : | मतदाताओं की संख्या : | | | | |
| | | | पुरुष | महिला | तृतीय लिंग | कुल | |
| I | मूल | मूल नामावली | विशेष गहन पुनरीक्षण 2026 की मूल नामावली एवं समस्त अनुपूरकों को एकीकृत कर | 452 | 418 | 0 | 870 |
| II | घटक I - परिवर्धन सूची | पूरक 1 | विशेष गहन पुनरीक्षण - 2026 | 5 | 8 | 0 | 13 |
| III | घटक II - विलोपन सूची | पूरक 1 | विशेष गहन पुनरीक्षण - 2026 | 0 | 0 | 0 | 0 |
| IV | लिंग में संशोधन के कारण अंतर | | | 0 | 0 | 0 | 0 |
| पुनरीक्षण के बाद इस नामावली में शुद्ध निर्वाचक (I+II-III+IV) | | | | 457 | 426 | 0 | 883 |
| B) संशोधनों की संख्या : | | | | | | | |
| नामावली का प्रकार | निर्वाचक नामावली की पहचान : | संशोधनों की संख्या : | | | | | |
| पूरक 1 | विशेष गहन पुनरीक्षण - 2026 | 14 | | | | | |

निर्वाचक रजिस्ट्रीकरण अधिकारी द्वारा जारी

E-मृत्यु, S-स्थानांतरित, R-दोहरी प्रविष्टि, M-लापता, Q-अहर्ता नहीं