

निर्वाचक नामावली 2026 S12 मध्य प्रदेश

विधान सभा क्षेत्र की संख्या, नाम व आरक्षण स्थिति : 130 - आमला (अ.जा.)		भाग संख्या : : 238																			
संसदीय निर्वाचन क्षेत्र की संख्या, नाम व आरक्षण स्थिति, जिसमें विधान सभा निर्वाचन क्षेत्र स्थित है : 29 - बैतूल (अ.ज.जा.)																					
1. पुनरीक्षण का विवरण																					
पुनरीक्षण का वर्ष :	2026	निर्वाचक नामावली की पहचान :																			
अर्हता तिथि :	01-01-2026	विशेष गहन पुनरीक्षण 2026 की मूल नामावली एवं समस्त अनुपूरकों को एकीकृत कर																			
पुनरीक्षण का स्वरूप :	विशेष गहन पुनरीक्षण 2026																				
प्रकाशन की तिथि :	21-02-2026																				
2. भाग व मतदान क्षेत्र का विवरण :																					
भाग में आने वाले अनुभागों की संख्या और नाम :																					
1-प.ह.नं.-46 हरन्या		<table style="width: 100%; border-collapse: collapse;"> <tr> <td style="width: 60%;">मुख्य शहर / मुख्य ग्राम</td> <td style="width: 40%;">: हरन्या</td> </tr> <tr> <td>वार्ड</td> <td>:</td> </tr> <tr> <td>पोस्ट ऑफिस</td> <td>: बोरदेही उप डाकघर</td> </tr> <tr> <td>पुलिस थाना</td> <td>: बोरदेही</td> </tr> <tr> <td>स्थानीय संस्था</td> <td>: हरन्या</td> </tr> <tr> <td>ब्लॉक</td> <td>: आमला</td> </tr> <tr> <td>जिला</td> <td>: बैतूल</td> </tr> <tr> <td>पिन कोड</td> <td>: 460554</td> </tr> </table>				मुख्य शहर / मुख्य ग्राम	: हरन्या	वार्ड	:	पोस्ट ऑफिस	: बोरदेही उप डाकघर	पुलिस थाना	: बोरदेही	स्थानीय संस्था	: हरन्या	ब्लॉक	: आमला	जिला	: बैतूल	पिन कोड	: 460554
मुख्य शहर / मुख्य ग्राम	: हरन्या																				
वार्ड	:																				
पोस्ट ऑफिस	: बोरदेही उप डाकघर																				
पुलिस थाना	: बोरदेही																				
स्थानीय संस्था	: हरन्या																				
ब्लॉक	: आमला																				
जिला	: बैतूल																				
पिन कोड	: 460554																				
3. मतदान केंद्र का विवरण																					
मतदान केंद्र की संख्या व नाम :	मतदान केन्द्र की विशेष हैसियत (पुरुष/महिला/सामान्य) :		सामान्य																		
238 - हरन्या-1																					
मतदान केंद्र का भवन व पता :	इस मतदान क्षेत्र के सहायक (ऑक्जिलियरी) मतदान केन्द्रों की संख्या :				0																
ग्राम पंचायत भवन																					
4. मतदाताओं की संख्या :																					
आरंभिक क्रम	अंतिम क्रम	मतदाताओं की संख्या																			
संख्या	संख्या	पुरुष	महिला	तृतीय लिंग	कुल																
1	588	300	288	0	588																

निर्वाचक रजिस्ट्रीकरण अधिकारी द्वारा जारी

Nazri Naksha

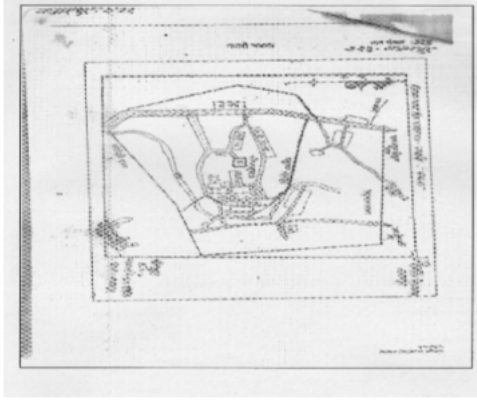

Google Map View



Polling Station Building Front View



मतदान केंद्र के सामने का फ़ोटो

Cad View

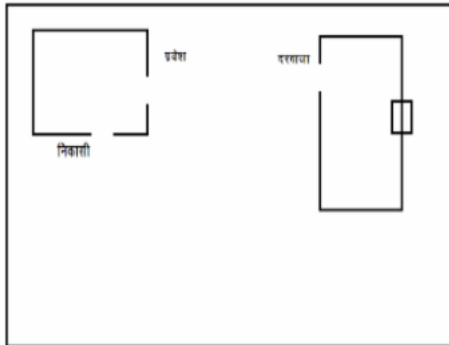

Key MAP View

1 निर्वाचक का नाम : मुरली यदुवंशी पिता का नाम: रूपनारायण गृह संख्या : 1 उम्र : 22 लिंग : पुरुष	ALG2369999	2 निर्वाचक का नाम : सुमित यदुवंशी पिता का नाम: धनपाल गृह संख्या : 1 उम्र : 22 लिंग : पुरुष	ALG2370005	3 निर्वाचक का नाम : पूजा साहू पिता का नाम: धनराज साहू गृह संख्या : 40 उम्र : 21 लिंग : महिला	ALG2642718
4 निर्वाचक का नाम : महेश पिता का नाम: छोटेलाल गृह संख्या : 130/1र उम्र : 54 लिंग : पुरुष	ALG1802263	5 निर्वाचक का नाम : सतनाम कौर पति का नाम: प्रीतमसिंह गृह संख्या : 131 उम्र : 83 लिंग : महिला	JKL0786525	6 निर्वाचक का नाम : गुरमीतसिंह पिता का नाम: प्रीतमसिंह गृह संख्या : 131 उम्र : 63 लिंग : पुरुष	JKL0811679
7 निर्वाचक का नाम : अजीत कौर पति का नाम: भूपेंद्र सिंग गृह संख्या : 131 उम्र : 59 लिंग : महिला	ALG2470011	8 निर्वाचक का नाम : इन्द्रजीतकौर पति का नाम: गुरमीतसिंह गृह संख्या : 131 उम्र : 56 लिंग : महिला	JKL1036862	9 निर्वाचक का नाम : परसू पिता का नाम: टप्पू गृह संख्या : 131 उम्र : 54 लिंग : पुरुष	ALG0635011
10 निर्वाचक का नाम : श्यमबती पति का नाम: परसू गृह संख्या : 131 उम्र : 49 लिंग : महिला	ALG0672410	11 निर्वाचक का नाम : मिक्की सिंह साहनी पिता का नाम: जगजीत सिंह साहनी गृह संख्या : 131 उम्र : 43 लिंग : पुरुष	ALG2551935	12 निर्वाचक का नाम : अर्शलीन सलुजा पिता का नाम: गुरमीत सिंह सलुजा गृह संख्या : 131 उम्र : 32 लिंग : महिला	ALG0780932
13 निर्वाचक का नाम : सुभाष कुमरे पिता का नाम: परसु कुमरे गृह संख्या : 131 उम्र : 31 लिंग : पुरुष	ALG1083583	14 निर्वाचक का नाम : मनप्रीत सिंग सलूजा पिता का नाम: गुरमीत सलूजा गृह संख्या : 131 उम्र : 30 लिंग : पुरुष	ALG1967462	15 निर्वाचक का नाम : गुड्डू पिता का नाम: देवसा गृह संख्या : 132/2 उम्र : 38 लिंग : पुरुष	ALG0781005
16 निर्वाचक का नाम : देवसा पिता का नाम: फगना गृह संख्या : 132/2 उम्र : 63 लिंग : पुरुष	JKL0785949	17 निर्वाचक का नाम : गूलबिया उडके पति का नाम: देवसा उडके गृह संख्या : 132/2 उम्र : 61 लिंग : महिला	ALG1643717	18 निर्वाचक का नाम : कैलाश भलावी पिता का नाम: शिवलाल भलावी गृह संख्या : 132/2 उम्र : 44 लिंग : पुरुष	ALG1083617
19 निर्वाचक का नाम : ओमकार उडके पिता का नाम: देवसा गृह संख्या : 132/2 उम्र : 41 लिंग : पुरुष	ALG0120394	# 20 निर्वाचक का नाम : संजय भलावी पिता का नाम: शिवलाल भलावी गृह संख्या : 132/2 उम्र : 40 लिंग : पुरुष	ALG1353317	21 निर्वाचक का नाम : बबलू उडके पिता का नाम: देवसा उडके गृह संख्या : 132/2 उम्र : 38 लिंग : पुरुष	ALG1243898
22 निर्वाचक का नाम : अनिता भलावी पति का नाम: कैलाश भलावी गृह संख्या : 132/2 उम्र : 38 लिंग : महिला	ALG1083641	23 निर्वाचक का नाम : कल्पना उडके पति का नाम: ओमकार गृह संख्या : 132/2 उम्र : 38 लिंग : महिला	ALG1041185	24 निर्वाचक का नाम : सुनिता उडके पति का नाम: बबलू उडके गृह संख्या : 132/2 उम्र : 34 लिंग : महिला	ALG1243906
25 निर्वाचक का नाम : अजय भलावी पिता का नाम: शिवलाल भलावी गृह संख्या : 132/2 उम्र : 33 लिंग : पुरुष	ALG1353309	26 निर्वाचक का नाम : रीतू उडके पति का नाम: गुड्डू उडके गृह संख्या : 132/2 उम्र : 30 लिंग : महिला	ALG1644418	27 निर्वाचक का नाम : रुकमणी भलावी पति का नाम: संजय भलावी गृह संख्या : 132/2 उम्र : 19 लिंग : महिला	ALG2712602
28 निर्वाचक का नाम : हरिनारायण पिता का नाम: सीताराम गृह संख्या : 133 उम्र : 63 लिंग : पुरुष	JKL0818906	29 निर्वाचक का नाम : हरिश पिता का नाम: सीताराम गृह संख्या : 133 उम्र : 50 लिंग : पुरुष	JKL0784082	30 निर्वाचक का नाम : नितिन चौकीकर पिता का नाम: शिवप्रसाद गृह संख्या : 133 उम्र : 35 लिंग : पुरुष	ALG0148791

31 निर्वाचक का नाम : पूनम पति का नाम: नितीन गृह संख्या : 133 उम्र : 26 लिंग : महिला	ALG1809433 फोटो उपलब्ध	32 निर्वाचक का नाम : दीपांशु चौकिकर पिता का नाम: हरिनारायण चौकिकर गृह संख्या : 133 उम्र : 23 लिंग : पुरुष	ALG2385706 फोटो उपलब्ध	33 निर्वाचक का नाम : चन्द्रकला पति का नाम: हरिनारायण गृह संख्या : 133/1 उम्र : 50 लिंग : महिला	JKL0816728 फोटो उपलब्ध
34 निर्वाचक का नाम : संजय पिता का नाम: ओमकार गृह संख्या : 135/2 उम्र : 34 लिंग : पुरुष	ALG1041193 फोटो उपलब्ध	35 निर्वाचक का नाम : ललिता पति का नाम: संजय गृह संख्या : 135/2 उम्र : 31 लिंग : महिला	ALG1429323 फोटो उपलब्ध	36 निर्वाचक का नाम : सुमेर पिता का नाम: दीनदयाल गृह संख्या : 136 उम्र : 48 लिंग : पुरुष	JKL0787424 फोटो उपलब्ध
37 निर्वाचक का नाम : कीर्ति साहू पति का नाम: सुमेर साहू गृह संख्या : 136 उम्र : 39 लिंग : महिला	ALG1083666 फोटो उपलब्ध	38 निर्वाचक का नाम : विमला पति का नाम: रामदास गृह संख्या : 137 उम्र : 63 लिंग : महिला	ALG1816248 फोटो उपलब्ध	39 निर्वाचक का नाम : बलदेव वाईकर पिता का नाम: चुन्नीलाल वाईकर गृह संख्या : 137 उम्र : 61 लिंग : पुरुष	JKL0814533 फोटो उपलब्ध
40 निर्वाचक का नाम : फूला बाई पति का नाम: विष्णु गृह संख्या : 137 उम्र : 58 लिंग : महिला	JKL0814558 फोटो उपलब्ध	41 निर्वाचक का नाम : सुनन्दा पति का नाम: बलदेव गृह संख्या : 137 उम्र : 53 लिंग : महिला	JKL0909598 फोटो उपलब्ध	42 निर्वाचक का नाम : प्रदीप कुमार वाईकर पिता का नाम: विष्णु गृह संख्या : 137 उम्र : 42 लिंग : पुरुष	ALG1243880 फोटो उपलब्ध
43 निर्वाचक का नाम : राजेश पिता का नाम: रामदास गृह संख्या : 137 उम्र : 41 लिंग : पुरुष	ALG1689975 फोटो उपलब्ध	44 निर्वाचक का नाम : यमुना नागले पति का नाम: राजेश नागले गृह संख्या : 137 उम्र : 41 लिंग : महिला	ALG0635029 फोटो उपलब्ध	45 निर्वाचक का नाम : हीरा वाईकर पति का नाम: प्रदीप वाईकर गृह संख्या : 137 उम्र : 39 लिंग : महिला	ALG1408962 फोटो उपलब्ध
46 निर्वाचक का नाम : मेघा वाईकर पिता का नाम: बलदेव वाईकर गृह संख्या : 137 उम्र : 26 लिंग : महिला	ALG1644376 फोटो उपलब्ध	47 निर्वाचक का नाम : वैशाली वाईकर पिता का नाम: बलदेव वाईकर गृह संख्या : 137 उम्र : 22 लिंग : महिला	ALG2408581 फोटो उपलब्ध	48 निर्वाचक का नाम : रामकली पति का नाम: होरीलाल गृह संख्या : 137/2 उम्र : 58 लिंग : महिला	JKL1035724 फोटो उपलब्ध
49 निर्वाचक का नाम : कृष्णा हरसुले पिता का नाम: होरीलाल हरसुले गृह संख्या : 137/2 उम्र : 50 लिंग : पुरुष	ALG0098962 फोटो उपलब्ध	50 निर्वाचक का नाम : सुशीला पति का नाम: दशरथ गृह संख्या : 138 उम्र : 59 लिंग : महिला	JKL0909887 फोटो उपलब्ध	51 निर्वाचक का नाम : डिगम्बर कुमार वाईकर पिता का नाम: दशरथ लाल वाईकर गृह संख्या : 138 उम्र : 39 लिंग : पुरुष	JKL0814525 फोटो उपलब्ध
52 निर्वाचक का नाम : ज्ञानेश्वर वाईकर पिता का नाम: दशरथ वाईकर गृह संख्या : 138 उम्र : 37 लिंग : पुरुष	JKL1129311 फोटो उपलब्ध	53 निर्वाचक का नाम : वनिता वाईकर पति का नाम: डिगम्बर कुमार वाईकर गृह संख्या : 138 उम्र : 37 लिंग : महिला	ALG1313907 फोटो उपलब्ध	54 निर्वाचक का नाम : अभिमन्यु साहू पिता का नाम: शिवनंदन साहू गृह संख्या : 138/1 उम्र : 50 लिंग : पुरुष	ALG1861673 फोटो उपलब्ध
55 निर्वाचक का नाम : माला पति का नाम: गौतम गृह संख्या : 139 उम्र : 50 लिंग : महिला	JKL0814608 फोटो उपलब्ध	56 निर्वाचक का नाम : अमोल वाईकर पिता का नाम: गौतम वाईकर गृह संख्या : 139 उम्र : 30 लिंग : पुरुष	ALG1313816 फोटो उपलब्ध	57 निर्वाचक का नाम : फुला मालवीय पति का नाम: हरि मालवीय गृह संख्या : 141 उम्र : 93 लिंग : महिला	JKL0814749 फोटो उपलब्ध
58 निर्वाचक का नाम : सुनीता मालवीय पति का नाम: राजेंद्र मालवीय गृह संख्या : 141 उम्र : 49 लिंग : महिला	ALG1041201 फोटो उपलब्ध	59 निर्वाचक का नाम : लक्ष्मी बाई लोखंडे पति का नाम: राधेलाल गृह संख्या : 142 उम्र : 98 लिंग : महिला	JKL0909564 फोटो उपलब्ध	60 निर्वाचक का नाम : लीला निरापुरे पति का नाम: नारायण निरापुरे गृह संख्या : 142 उम्र : 53 लिंग : महिला	JKL0788117 फोटो उपलब्ध

61	JKL0909390	निर्वाचक का नाम : दिलीप लोखंडे पिता का नाम: राधेलाल लोखंडे गृह संख्या : 142 उम्र : 50 लिंग : पुरुष	फोटो उपलब्ध	62	ALG1967389	निर्वाचक का नाम : कविता लोखंडे पिता का नाम: दिलीप लोखंडे गृह संख्या : 142 उम्र : 41 लिंग : महिला	फोटो उपलब्ध	63	ALG2289825	निर्वाचक का नाम : प्रेरणा पिता का नाम: नारायण गृह संख्या : 142 उम्र : 23 लिंग : महिला	फोटो उपलब्ध
64	ALG2538627	निर्वाचक का नाम : सुजल लोखंडे पिता का नाम: दिलीप लोखंडे गृह संख्या : 142 उम्र : 20 लिंग : पुरुष	फोटो उपलब्ध	65	ALG2665149	निर्वाचक का नाम : हिमांशु निरापूरे पिता का नाम: नारायण निरापूरे गृह संख्या : 142 उम्र : 19 लिंग : पुरुष	फोटो उपलब्ध	66	JKL0789289	निर्वाचक का नाम : सलीम खान पिता का नाम: अजीज खान गृह संख्या : 144 उम्र : 60 लिंग : पुरुष	फोटो उपलब्ध
67	JKL0814251	निर्वाचक का नाम : फरीदा पति का नाम: सलीम खान गृह संख्या : 144 उम्र : 53 लिंग : महिला	फोटो उपलब्ध	68	JKL0814285	निर्वाचक का नाम : खुशीदा पिता का नाम: अजीज खान गृह संख्या : 144 उम्र : 53 लिंग : महिला	फोटो उपलब्ध	69	JKL1036417	निर्वाचक का नाम : याकूब खान पिता का नाम: अजीज खान गृह संख्या : 144 उम्र : 51 लिंग : पुरुष	फोटो उपलब्ध
70	ALG0291112	निर्वाचक का नाम : रूखसार पति का नाम: याकूब खान गृह संख्या : 144 उम्र : 45 लिंग : महिला	फोटो उपलब्ध	71	ALG2281871	निर्वाचक का नाम : समीरा खान पिता का नाम: सलीम खान गृह संख्या : 144 उम्र : 23 लिंग : महिला	फोटो उपलब्ध	72	ALG2282481	निर्वाचक का नाम : अमान खान पिता का नाम: याकूब खान गृह संख्या : 144 उम्र : 23 लिंग : पुरुष	फोटो उपलब्ध
73	ALG2536522	निर्वाचक का नाम : अयान खान पिता का नाम: याकूब खान गृह संख्या : 144 उम्र : 21 लिंग : पुरुष	फोटो उपलब्ध	74	JKL0815837	निर्वाचक का नाम : दीपक सूर्यवंशी पिता का नाम: मिश्रीलाल गृह संख्या : 145 उम्र : 51 लिंग : पुरुष	फोटो उपलब्ध	75	JKL0817429	निर्वाचक का नाम : कविता सूर्यवंशी पति का नाम: दीपक गृह संख्या : 145 उम्र : 40 लिंग : महिला	फोटो उपलब्ध
76	ALG2281996	निर्वाचक का नाम : साक्षी सूर्यवंशी पिता का नाम: दीपक सूर्यवंशी गृह संख्या : 145 उम्र : 23 लिंग : महिला	फोटो उपलब्ध	77	ALG2536688	निर्वाचक का नाम : साधना सूर्यवंशी पिता का नाम: दीपक सूर्यवंशी गृह संख्या : 145 उम्र : 20 लिंग : महिला	फोटो उपलब्ध	78	JKL1106376	निर्वाचक का नाम : अर्जुन सिंह सिसोदिया पिता का नाम: चिरंजीलाल सिसोदिया गृह संख्या : 145/1 उम्र : 46 लिंग : पुरुष	फोटो उपलब्ध
79	JKL1117217	निर्वाचक का नाम : धनीराम पिता का नाम: चिरंजी गृह संख्या : 145/1 उम्र : 44 लिंग : पुरुष	फोटो उपलब्ध	80	ALG0635045	निर्वाचक का नाम : शारदा बाई सिसोदिया पति का नाम: अर्जुन सिंह सिसोदिया गृह संख्या : 145/1 उम्र : 40 लिंग : महिला	फोटो उपलब्ध	81	ALG0780809	निर्वाचक का नाम : रोशनी सिसोदिया पति का नाम: धनीराम सिसोदिया गृह संख्या : 145/1 उम्र : 35 लिंग : महिला	फोटो उपलब्ध
82	ALG2181204	निर्वाचक का नाम : राजकुमार गुप्ता पिता का नाम: राजू गुप्ता गृह संख्या : 146/1 उम्र : 24 लिंग : पुरुष	फोटो उपलब्ध	83	ALG2529162	निर्वाचक का नाम : भूमिका गुप्ता पिता का नाम: राजू गुप्ता गृह संख्या : 146/1 उम्र : 20 लिंग : महिला	फोटो उपलब्ध	# 84	ALG2717676	निर्वाचक का नाम : सती गुप्ता पति का नाम: राजकुमार गुप्ता गृह संख्या : 146/1 उम्र : 20 लिंग : महिला	फोटो उपलब्ध
85	JKL1035633	निर्वाचक का नाम : जबूरखान पिता का नाम: उसमान खान गृह संख्या : 146/3 उम्र : 65 लिंग : पुरुष	फोटो उपलब्ध	86	JKL1035641	निर्वाचक का नाम : रहमत बी पति का नाम: जबूर खान गृह संख्या : 146/3 उम्र : 59 लिंग : महिला	फोटो उपलब्ध	87	ALG1041219	निर्वाचक का नाम : इश्शाद खान पिता का नाम: जबूर खान गृह संख्या : 146/3 उम्र : 35 लिंग : पुरुष	फोटो उपलब्ध
88	ALG2536555	निर्वाचक का नाम : जीनत खान पति का नाम: इश्शाद खान गृह संख्या : 146/3 उम्र : 32 लिंग : महिला	फोटो उपलब्ध	89	JKL0814434	निर्वाचक का नाम : गफ्फारखां पिता का नाम: उसमानखां गृह संख्या : 147 उम्र : 63 लिंग : पुरुष	फोटो उपलब्ध	90	JKL0814103	निर्वाचक का नाम : हसीना पति का नाम: गफ्फारखां गृह संख्या : 147 उम्र : 55 लिंग : महिला	फोटो उपलब्ध

91	ALG1977784	निर्वाचक का नाम : रुखसाना खान पिता का नाम: गफफार खान गृह संख्या : 147 उम्र : 41 लिंग : महिला	फोटो उपलब्ध	92	ALG0237347	निर्वाचक का नाम : शेरखान पिता का नाम: गफफारखान गृह संख्या : 147 उम्र : 37 लिंग : पुरुष	फोटो उपलब्ध	93	ALG1083245	निर्वाचक का नाम : हनीफ खान पिता का नाम: गफफार खान गृह संख्या : 147 उम्र : 35 लिंग : पुरुष	फोटो उपलब्ध
94	ALG2249522	निर्वाचक का नाम : शीरीन खान पति का नाम: शेरखान गृह संख्या : 147 उम्र : 27 लिंग : महिला	फोटो उपलब्ध	95	JKL0817478	निर्वाचक का नाम : सावित्री पति का नाम: पिल्लु गृह संख्या : 148 उम्र : 70 लिंग : महिला	फोटो उपलब्ध	96	ALG1429299	निर्वाचक का नाम : राधेश्याम साहू पिता का नाम: रमेश साहू गृह संख्या : 148 उम्र : 47 लिंग : पुरुष	फोटो उपलब्ध
97	ALG1416072	निर्वाचक का नाम : ज्योती साहू पति का नाम: राधेश्याम साहू गृह संख्या : 148 उम्र : 33 लिंग : महिला	फोटो उपलब्ध	98	ALG0634865	निर्वाचक का नाम : मूलचंद पिता का नाम: छिदामीलाल गृह संख्या : 150 उम्र : 41 लिंग : पुरुष	फोटो उपलब्ध	99	ALG1353226	निर्वाचक का नाम : अनीता साहू पति का नाम: मूलचंद साहू गृह संख्या : 150 उम्र : 38 लिंग : महिला	फोटो उपलब्ध
100	JKL0786756	निर्वाचक का नाम : संध्या पति का नाम: शिवप्रसाद गृह संख्या : 151 उम्र : 64 लिंग : महिला	फोटो उपलब्ध	101	JKL1036847	निर्वाचक का नाम : आशीष साहू पिता का नाम: शिवप्रसाद साहू गृह संख्या : 151 उम्र : 41 लिंग : पुरुष	फोटो उपलब्ध	102	ALG1041227	निर्वाचक का नाम : अलकेश साहू पिता का नाम: शिवप्रसाद साहू गृह संख्या : 151 उम्र : 37 लिंग : पुरुष	फोटो उपलब्ध
103	JKL0909804	निर्वाचक का नाम : जगदिश पिता का नाम: कमरलाल गृह संख्या : 152 उम्र : 66 लिंग : पुरुष	फोटो उपलब्ध	104	JKL0909788	निर्वाचक का नाम : सुनीता पति का नाम: जगदिश गृह संख्या : 152 उम्र : 60 लिंग : महिला	फोटो उपलब्ध	105	JKL1117209	निर्वाचक का नाम : मोहन पिता का नाम: कमरलाल गृह संख्या : 152 उम्र : 54 लिंग : पुरुष	फोटो उपलब्ध
106	ALG1041235	निर्वाचक का नाम : बबीता पति का नाम: मोहन गृह संख्या : 152 उम्र : 48 लिंग : महिला	फोटो उपलब्ध	107	ALG1083443	निर्वाचक का नाम : पूनम साहू पिता का नाम: जगदीश साहू गृह संख्या : 152 उम्र : 31 लिंग : महिला	फोटो उपलब्ध	108	ALG1625474	निर्वाचक का नाम : जानू साहू पिता का नाम: जगदीश साहू गृह संख्या : 152 उम्र : 28 लिंग : पुरुष	फोटो उपलब्ध
109	ALG1840024	निर्वाचक का नाम : प्रमोद साहू पिता का नाम: जगदीश साहू गृह संख्या : 152 उम्र : 25 लिंग : पुरुष	फोटो उपलब्ध	110	JKL0813345	निर्वाचक का नाम : जशोदा पति का नाम: नंदन गृह संख्या : 153 उम्र : 68 लिंग : महिला	फोटो उपलब्ध	111	JKL1129329	निर्वाचक का नाम : राजकुमार पिता का नाम: नंदन गृह संख्या : 153 उम्र : 50 लिंग : पुरुष	फोटो उपलब्ध
112	JKL1106392	निर्वाचक का नाम : राकेश सुर्यवंशी पिता का नाम: नन्दन सुर्यवंशी गृह संख्या : 153 उम्र : 46 लिंग : पुरुष	फोटो उपलब्ध	113	ALG0237370	निर्वाचक का नाम : आरती पति का नाम: राजकुमार गृह संख्या : 153 उम्र : 38 लिंग : महिला	फोटो उपलब्ध	114	ALG1507391	निर्वाचक का नाम : शिल्पा सुर्यवंशी पति का नाम: राकेश सुर्यवंशी गृह संख्या : 153 उम्र : 30 लिंग : महिला	फोटो उपलब्ध
115	JKL0814657	निर्वाचक का नाम : शांती पति का नाम: रमेश गृह संख्या : 154 उम्र : 60 लिंग : महिला	फोटो उपलब्ध	116	JKL0930271	निर्वाचक का नाम : पवन पिता का नाम: रमेश गृह संख्या : 154 उम्र : 43 लिंग : पुरुष	फोटो उपलब्ध	117	ALG1041243	निर्वाचक का नाम : विनोद पिता का नाम: रमेश गृह संख्या : 154 उम्र : 40 लिंग : पुरुष	फोटो उपलब्ध
118	ALG0120444	निर्वाचक का नाम : मनोज पिता का नाम: रमेश गृह संख्या : 154 उम्र : 34 लिंग : पुरुष	फोटो उपलब्ध	119	ALG1817782	निर्वाचक का नाम : संतोषी साहू पति का नाम: पवन साहू गृह संख्या : 154 उम्र : 31 लिंग : महिला	फोटो उपलब्ध	120	ALG1798479	निर्वाचक का नाम : शिल्पा पति का नाम: विनोद गृह संख्या : 154 उम्र : 27 लिंग : महिला	फोटो उपलब्ध

121 निर्वाचक का नाम : गोकुल पिता का नाम: कुंवरलाल गृह संख्या : 155 उम्र : 70 लिंग : पुरुष	JKL0784132 फोटो उपलब्ध	122 निर्वाचक का नाम : सुकमणी पति का नाम: गोकुल गृह संख्या : 155 उम्र : 66 लिंग : महिला	JKL0813378 फोटो उपलब्ध	123 निर्वाचक का नाम : राजेश सानी पिता का नाम: रामप्रसाद गृह संख्या : 155 उम्र : 54 लिंग : पुरुष	JKL1036102 फोटो उपलब्ध
124 निर्वाचक का नाम : राजू पिता का नाम: रामप्रसाद गृह संख्या : 155 उम्र : 53 लिंग : पुरुष	JKL0812974 फोटो उपलब्ध	125 निर्वाचक का नाम : सीता पति का नाम: राजेश गृह संख्या : 155 उम्र : 46 लिंग : महिला	ALG1041250 फोटो उपलब्ध	126 निर्वाचक का नाम : वंदना पति का नाम: राजू गृह संख्या : 155 उम्र : 41 लिंग : महिला	JKL0787986 फोटो उपलब्ध
127 निर्वाचक का नाम : वेदीका सोनी पिता का नाम: राजेश सोनी गृह संख्या : 155 उम्र : 20 लिंग : महिला	ALG2536720 फोटो उपलब्ध	128 निर्वाचक का नाम : भूमिका सोनी पिता का नाम: राजू सोनी गृह संख्या : 155 उम्र : 19 लिंग : महिला	ALG2665891 फोटो उपलब्ध	129 निर्वाचक का नाम : सोहन पिता का नाम: चिन्धूलाल गृह संख्या : 156 उम्र : 57 लिंग : पुरुष	JKL1036094 फोटो उपलब्ध
130 निर्वाचक का नाम : दुर्गाप्रसाद साहू पिता का नाम: पुरन साहू गृह संख्या : 157 उम्र : 74 लिंग : पुरुष	JKL0930420 फोटो उपलब्ध	131 निर्वाचक का नाम : सुशीला साहू पति का नाम: दुर्गाप्रसाद साहू गृह संख्या : 157 उम्र : 72 लिंग : महिला	JKL0817205 फोटो उपलब्ध	132 निर्वाचक का नाम : ओम साहू पिता का नाम: दुर्गाप्रसाद साहू गृह संख्या : 157 उम्र : 30 लिंग : पुरुष	ALG1371194 फोटो उपलब्ध
133 निर्वाचक का नाम : गुलमश पति का नाम: भगवानी गृह संख्या : 163 उम्र : 73 लिंग : महिला	JKL0786236 फोटो उपलब्ध	134 निर्वाचक का नाम : राजेश पिता का नाम: भगवानी गृह संख्या : 163 उम्र : 39 लिंग : पुरुष	JKL0784223 फोटो उपलब्ध	135 निर्वाचक का नाम : मोहन साहू पिता का नाम: भगवानी साहू गृह संख्या : 163 उम्र : 37 लिंग : पुरुष	ALG1041276 फोटो उपलब्ध
136 निर्वाचक का नाम : आरती साहू पति का नाम: मोहन साहू गृह संख्या : 163 उम्र : 23 लिंग : महिला	ALG2649531 फोटो उपलब्ध	137 निर्वाचक का नाम : लक्ष्मी पति का नाम: जुगलकिशोर गृह संख्या : 164 उम्र : 76 लिंग : महिला	JKL0788265 फोटो उपलब्ध	138 निर्वाचक का नाम : गजानन्द पिता का नाम: जुगलकिशोर गृह संख्या : 164 उम्र : 48 लिंग : पुरुष	JKL0909374 फोटो उपलब्ध
139 निर्वाचक का नाम : संतोष पिता का नाम: जुगल किशोर गृह संख्या : 164 उम्र : 40 लिंग : पुरुष	JKL0909382 फोटो उपलब्ध	140 निर्वाचक का नाम : ममता साहू पति का नाम: संतोष साहू गृह संख्या : 164 उम्र : 40 लिंग : महिला	ALG1313766 फोटो उपलब्ध	141 निर्वाचक का नाम : भारती पति का नाम: गजानन्द गृह संख्या : 164 उम्र : 38 लिंग : महिला	ALG1041284 फोटो उपलब्ध
142 निर्वाचक का नाम : उमेश साहू पिता का नाम: परमानन्द साहू गृह संख्या : 165 उम्र : 62 लिंग : पुरुष	ALG0291229 फोटो उपलब्ध	143 निर्वाचक का नाम : दिनेश पिता का नाम: परमानन्द गृह संख्या : 165 उम्र : 59 लिंग : पुरुष	JKL0891176 फोटो उपलब्ध	144 निर्वाचक का नाम : कुसुम पति का नाम: दिनेश गृह संख्या : 165 उम्र : 54 लिंग : महिला	JKL0813311 फोटो उपलब्ध
145 निर्वाचक का नाम : आशा साहू पति का नाम: उमेश साहू गृह संख्या : 165 उम्र : 51 लिंग : महिला	JKL0813329 फोटो उपलब्ध	146 निर्वाचक का नाम : सचिन साहू पिता का नाम: दिनेश गृह संख्या : 165 उम्र : 41 लिंग : पुरुष	JKL0909762 फोटो उपलब्ध	147 निर्वाचक का नाम : संध्या साहू पति का नाम: सचिन साहू गृह संख्या : 165 उम्र : 38 लिंग : महिला	ALG0672394 फोटो उपलब्ध
148 निर्वाचक का नाम : आनन्द साहू पिता का नाम: उमेश साहू गृह संख्या : 165 उम्र : 35 लिंग : पुरुष	ALG1041300 फोटो उपलब्ध	149 निर्वाचक का नाम : रश्मी साहू पति का नाम: आनन्द साहू गृह संख्या : 165 उम्र : 31 लिंग : महिला	ALG2626828 फोटो उपलब्ध	150 निर्वाचक का नाम : नन्द किशोर पिता का नाम: बकतराम गृह संख्या : 166/1 उम्र : 55 लिंग : पुरुष	JKL0787366 फोटो उपलब्ध

151 निर्वाचक का नाम : दुमरु पिता का नाम: लालजी गृह संख्या : 167 उम्र : 83 लिंग : पुरुष	JKL0811844 फोटो उपलब्ध	152 निर्वाचक का नाम : दुलारी पति का नाम: दुमरु गृह संख्या : 167 उम्र : 73 लिंग : महिला	JKL0812941 फोटो उपलब्ध	153 निर्वाचक का नाम : क्रिश साहू पिता का नाम: राजकुमार साहू गृह संख्या : 167 उम्र : 19 लिंग : पुरुष	ALG2667533 फोटो उपलब्ध
154 निर्वाचक का नाम : शिवशंकर पिता का नाम: गोविंददास गृह संख्या : 168 उम्र : 76 लिंग : पुरुष	ALG0291195 फोटो उपलब्ध	155 निर्वाचक का नाम : राज कुमार अग्रवाल पिता का नाम: छत्रपाल अग्रवाल गृह संख्या : 168 उम्र : 60 लिंग : पुरुष	JKL0784553 फोटो उपलब्ध	156 निर्वाचक का नाम : शानू अग्रवाल पिता का नाम: राजकुमार अग्रवाल गृह संख्या : 168 उम्र : 36 लिंग : पुरुष	ALG1313873 फोटो उपलब्ध
157 निर्वाचक का नाम : सुमित कुमार अग्रवाल पिता का नाम: राजकुमार अग्रवाल गृह संख्या : 168 उम्र : 32 लिंग : पुरुष	ALG0859090 फोटो उपलब्ध	158 निर्वाचक का नाम : दल्लू साहू पिता का नाम: खुमानी साहू गृह संख्या : 169 उम्र : 66 लिंग : पुरुष	ALG1817279 फोटो उपलब्ध	159 निर्वाचक का नाम : आशा पति का नाम: दल्लू गृह संख्या : 169 उम्र : 49 लिंग : महिला	JKL0817080 फोटो उपलब्ध
160 निर्वाचक का नाम : मोहित साहू पिता का नाम: दल्लू साहू गृह संख्या : 169 उम्र : 33 लिंग : पुरुष	ALG0672469 फोटो उपलब्ध	161 निर्वाचक का नाम : अंकित साहू पिता का नाम: दल्लू साहू गृह संख्या : 169 उम्र : 30 लिंग : पुरुष	ALG1353275 फोटो उपलब्ध	162 निर्वाचक का नाम : जगदीश पिता का नाम: छोटेलाल गृह संख्या : 170 उम्र : 74 लिंग : पुरुष	JKL0787358 फोटो उपलब्ध
163 निर्वाचक का नाम : राजकुमारी पति का नाम: जगदीश गृह संख्या : 170 उम्र : 68 लिंग : महिला	JKL0813337 फोटो उपलब्ध	164 निर्वाचक का नाम : रूपेश पिता का नाम: जगदीश गृह संख्या : 170 उम्र : 39 लिंग : पुरुष	JKL0811695 फोटो उपलब्ध	165 निर्वाचक का नाम : गीता पति का नाम: राकेश गृह संख्या : 170 उम्र : 39 लिंग : महिला	ALG0148817 फोटो उपलब्ध
166 निर्वाचक का नाम : जमना पति का नाम: मनोहर गृह संख्या : 171 उम्र : 90 लिंग : महिला	JKL0812156 फोटो उपलब्ध	167 निर्वाचक का नाम : स्नेहकुमार पिता का नाम: शिवप्रसाद गृह संख्या : 171 उम्र : 41 लिंग : पुरुष	JKL1117175 फोटो उपलब्ध	168 निर्वाचक का नाम : विवेक पिता का नाम: शिवप्रसाद गृह संख्या : 171 उम्र : 38 लिंग : पुरुष	ALG1041326 फोटो उपलब्ध
169 निर्वाचक का नाम : शीतल पति का नाम: स्नेह कुमार गृह संख्या : 171 उम्र : 37 लिंग : महिला	ALG0120469 फोटो उपलब्ध	170 निर्वाचक का नाम : शिखा वैश पति का नाम: विवेक वैश गृह संख्या : 171 उम्र : 23 लिंग : महिला	ALG2659076 फोटो उपलब्ध	171 निर्वाचक का नाम : गजानन्द पिता का नाम: पन्ना गृह संख्या : 172 उम्र : 58 लिंग : पुरुष	JKL0814020 फोटो उपलब्ध
172 निर्वाचक का नाम : नंदकिशोर पिता का नाम: पन्ना गृह संख्या : 172 उम्र : 53 लिंग : पुरुष	ALG0098715 फोटो उपलब्ध	173 निर्वाचक का नाम : राधा पति का नाम: गजानन्द गृह संख्या : 172 उम्र : 51 लिंग : महिला	JKL0817221 फोटो उपलब्ध	174 निर्वाचक का नाम : निर्मला पति का नाम: नन्द किशोर गृह संख्या : 172 उम्र : 48 लिंग : महिला	JKL1035716 फोटो उपलब्ध
175 निर्वाचक का नाम : कपिल साहू पिता का नाम: गजानंद साहू गृह संख्या : 172 उम्र : 30 लिंग : पुरुष	ALG1416064 फोटो उपलब्ध	176 निर्वाचक का नाम : दीक्षा साहू पिता का नाम: गजानंद साहू गृह संख्या : 172 उम्र : 23 लिंग : महिला	ALG2289585 फोटो उपलब्ध	177 निर्वाचक का नाम : इन्द्रसेन पिता का नाम: बिहारी गृह संख्या : 173 उम्र : 58 लिंग : पुरुष	JKL0811927 फोटो उपलब्ध
178 निर्वाचक का नाम : कल्पना पति का नाम: इन्द्रसेन गृह संख्या : 173 उम्र : 51 लिंग : महिला	JKL0818922 फोटो उपलब्ध	# 179 निर्वाचक का नाम : आसुतोष सोनी पिता का नाम: इन्द्रसेन सोनी गृह संख्या : 173 उम्र : 25 लिंग : पुरुष	ALG1841816 फोटो उपलब्ध	180 निर्वाचक का नाम : राजेन्द्र पिता का नाम: गुडघु गृह संख्या : 174 उम्र : 55 लिंग : पुरुष	JKL0784058 फोटो उपलब्ध

181 निर्वाचक का नाम : सकुन पति का नाम: मोहन गृह संख्या : 174 उम्र : 51 लिंग : महिला	ALG1041342 फोटो उपलब्ध	182 निर्वाचक का नाम : अर्चना पति का नाम: राजेन्द्र गृह संख्या : 174 उम्र : 45 लिंग : महिला	ALG1041359 फोटो उपलब्ध	183 निर्वाचक का नाम : शान्ता भगत पति का नाम: रामकुमार भगत गृह संख्या : 174/1 उम्र : 84 लिंग : महिला	JKL0595116 फोटो उपलब्ध
184 निर्वाचक का नाम : विजयकुमार पिता का नाम: रामकुमार गृह संख्या : 174/1 उम्र : 56 लिंग : पुरुष	JKL0784660 फोटो उपलब्ध	185 निर्वाचक का नाम : रंजना पति का नाम: विजयकुमार गृह संख्या : 174/1 उम्र : 50 लिंग : महिला	JKL0788554 फोटो उपलब्ध	186 निर्वाचक का नाम : जया भगत पति का नाम: रामकुमार गृह संख्या : 174/1 उम्र : 48 लिंग : महिला	JKL0788562 फोटो उपलब्ध
187 निर्वाचक का नाम : खुशी भगत पिता का नाम: विजय भगत गृह संख्या : 174/1 उम्र : 23 लिंग : महिला	ALG2335875 फोटो उपलब्ध	188 निर्वाचक का नाम : मीणा पति का नाम: साहब लाल गृह संख्या : 175 उम्र : 56 लिंग : महिला	JKL0786228 फोटो उपलब्ध	189 निर्वाचक का नाम : अलकेश पिता का नाम: सहाबलाल गृह संख्या : 175 उम्र : 41 लिंग : पुरुष	ALG0077149 फोटो उपलब्ध
190 निर्वाचक का नाम : रितेश साहू पिता का नाम: सहाबलाल गृह संख्या : 175 उम्र : 37 लिंग : पुरुष	ALG1041383 फोटो उपलब्ध	191 निर्वाचक का नाम : निकीता साहू पिता का नाम: साहबलाल साहू गृह संख्या : 175 उम्र : 33 लिंग : महिला	ALG1083393 फोटो उपलब्ध	192 निर्वाचक का नाम : सावित्री साहू पति का नाम: रितेश गृह संख्या : 175 उम्र : 31 लिंग : महिला	ALG1243831 फोटो उपलब्ध
193 निर्वाचक का नाम : कमला पति का नाम: अमरु गृह संख्या : 176 उम्र : 80 लिंग : महिला	JKL0817387 फोटो उपलब्ध	194 निर्वाचक का नाम : मन्नु साहू पिता का नाम: अमरु गृह संख्या : 176 उम्र : 56 लिंग : पुरुष	JKL1117118 फोटो उपलब्ध	195 निर्वाचक का नाम : बबलू साहू पिता का नाम: अमरु साहू गृह संख्या : 176 उम्र : 52 लिंग : पुरुष	JKL1117183 फोटो उपलब्ध
196 निर्वाचक का नाम : रेखा साहू पति का नाम: मन्नु साहू गृह संख्या : 176 उम्र : 48 लिंग : महिला	ALG0098681 फोटो उपलब्ध	197 निर्वाचक का नाम : राजेश्वरी पति का नाम: बबलू गृह संख्या : 176 उम्र : 47 लिंग : महिला	ALG1041391 फोटो उपलब्ध	198 निर्वाचक का नाम : इशिता साहू पिता का नाम: ओमप्रकाश साहू गृह संख्या : 176 उम्र : 23 लिंग : महिला	ALG2443430 फोटो उपलब्ध
199 निर्वाचक का नाम : हेमवती पति का नाम: पंचम गृह संख्या : 178 उम्र : 90 लिंग : महिला	JKL0811729 फोटो उपलब्ध	200 निर्वाचक का नाम : प्यारेलाल साहू पिता का नाम: पंचम साहू गृह संख्या : 178 उम्र : 72 लिंग : पुरुष	ALG2172468 फोटो उपलब्ध	201 निर्वाचक का नाम : गोदावरी साहू पति का नाम: प्यारे साहू गृह संख्या : 178 उम्र : 71 लिंग : महिला	JKL0817320 फोटो उपलब्ध
202 निर्वाचक का नाम : रंजना पति का नाम: सतीष गृह संख्या : 178 उम्र : 46 लिंग : महिला	ALG1041409 फोटो उपलब्ध	203 निर्वाचक का नाम : सतीश पिता का नाम: प्यारे गृह संख्या : 178 उम्र : 43 लिंग : पुरुष	JKL0813030 फोटो उपलब्ध	204 निर्वाचक का नाम : कुणाल साहू पिता का नाम: सतीश साहू गृह संख्या : 178 उम्र : 21 लिंग : पुरुष	ALG2450104 फोटो उपलब्ध
205 निर्वाचक का नाम : परशुराम साहू पिता का नाम: बुद्धुलाल गृह संख्या : 178/1 उम्र : 61 लिंग : पुरुष	ALG0098673 फोटो उपलब्ध	206 निर्वाचक का नाम : प्रेमलता पति का नाम: परशुराम साहू गृह संख्या : 178/1 उम्र : 49 लिंग : महिला	JKL0817577 फोटो उपलब्ध	207 निर्वाचक का नाम : दुर्गा नंदनी साहू पति का नाम: शुभम साहू गृह संख्या : 178/1 उम्र : 32 लिंग : महिला	ALG2432631 फोटो उपलब्ध
208 निर्वाचक का नाम : शुभम साहू पिता का नाम: परशुराम साहू गृह संख्या : 178/1 उम्र : 30 लिंग : पुरुष	ALG1313808 फोटो उपलब्ध	209 निर्वाचक का नाम : रूपेश साहू पिता का नाम: परशुराम साहू गृह संख्या : 178/1 उम्र : 28 लिंग : पुरुष	ALG1593300 फोटो उपलब्ध	210 निर्वाचक का नाम : लक्ष्मी साहू पति का नाम: रूपेश साहू गृह संख्या : 178/1 उम्र : 26 लिंग : महिला	ALG2521631 फोटो उपलब्ध

211 निर्वाचक का नाम : महादेव पिता का नाम: लाला गृह संख्या : 179 उम्र : 68 लिंग : पुरुष	JKL0812321 फोटो उपलब्ध	212 निर्वाचक का नाम : शारदा पति का नाम: महादेव गृह संख्या : 179 उम्र : 64 लिंग : महिला	JKL0788257 फोटो उपलब्ध	213 निर्वाचक का नाम : हरीश पिता का नाम: महादेव गृह संख्या : 179 उम्र : 42 लिंग : पुरुष	ALG1041417 फोटो उपलब्ध
214 निर्वाचक का नाम : हेमन्त पिता का नाम: महादेव गृह संख्या : 179 उम्र : 39 लिंग : पुरुष	JKL0812008 फोटो उपलब्ध	215 निर्वाचक का नाम : प्रियंका साहू पति का नाम: हरीश साहू गृह संख्या : 179 उम्र : 31 लिंग : महिला	ALG1741214 फोटो उपलब्ध	216 निर्वाचक का नाम : अनामिका पति का नाम: हेमन्त गृह संख्या : 179/1 उम्र : 30 लिंग : महिला	ALG1411248 फोटो उपलब्ध
217 निर्वाचक का नाम : रामकिशोर पिता का नाम: लालाजी गृह संख्या : 180 उम्र : 79 लिंग : पुरुष	ALG1817766 फोटो उपलब्ध	218 निर्वाचक का नाम : शामाबाई पति का नाम: रामकिशोर गृह संख्या : 180 उम्र : 68 लिंग : महिला	JKL0788232 फोटो उपलब्ध	219 निर्वाचक का नाम : उमेश पिता का नाम: रामकिशोर गृह संख्या : 180 उम्र : 52 लिंग : पुरुष	JKL0930719 फोटो उपलब्ध
220 निर्वाचक का नाम : पिन्टू साहू पिता का नाम: रामकिशोर साहू गृह संख्या : 180 उम्र : 49 लिंग : पुरुष	ALG1861640 फोटो उपलब्ध	221 निर्वाचक का नाम : दिना पिता का नाम: रामकिशोर गृह संख्या : 180 उम्र : 47 लिंग : पुरुष	ALG1817287 फोटो उपलब्ध	222 निर्वाचक का नाम : उमा साहू पति का नाम: पिन्टू साहू गृह संख्या : 180 उम्र : 44 लिंग : महिला	ALG1857481 फोटो उपलब्ध
223 निर्वाचक का नाम : संदीप पिता का नाम: राम किशोर गृह संख्या : 180 उम्र : 41 लिंग : पुरुष	JKL0930644 फोटो उपलब्ध	224 निर्वाचक का नाम : कल्पना पति का नाम: दिना गृह संख्या : 180 उम्र : 41 लिंग : महिला	JKL0788240 फोटो उपलब्ध	225 निर्वाचक का नाम : नीता साहू पति का नाम: संदीप साहू गृह संख्या : 180 उम्र : 36 लिंग : महिला	ALG1625458 फोटो उपलब्ध
226 निर्वाचक का नाम : पीयूष साहू पिता का नाम: दिना साहू गृह संख्या : 180 उम्र : 22 लिंग : पुरुष	ALG2454056 फोटो उपलब्ध	227 निर्वाचक का नाम : अंकुश साहू पिता का नाम: दीना साहू गृह संख्या : 180 उम्र : 20 लिंग : पुरुष	ALG2536662 फोटो उपलब्ध	228 निर्वाचक का नाम : राधिका साहू पिता का नाम: पिन्टू साहू गृह संख्या : 180 उम्र : 19 लिंग : महिला	ALG2656171 फोटो उपलब्ध
229 निर्वाचक का नाम : ज्ञानवती पति का नाम: छोटेलाल गृह संख्या : 180/1 उम्र : 87 लिंग : महिला	ALG1816198 फोटो उपलब्ध	230 निर्वाचक का नाम : प्रतिभा पति का नाम: महेश गृह संख्या : 180/1 उम्र : 41 लिंग : महिला	ALG1801521 फोटो उपलब्ध	231 निर्वाचक का नाम : सुरजी पति का नाम: मंजी गृह संख्या : 182 उम्र : 90 लिंग : महिला	JKL0891010 फोटो उपलब्ध
232 निर्वाचक का नाम : किसन पिता का नाम: मंजी गृह संख्या : 182 उम्र : 71 लिंग : पुरुष	JKL1092675 फोटो उपलब्ध	233 निर्वाचक का नाम : राजेश पिता का नाम: मंजी गृह संख्या : 182 उम्र : 54 लिंग : पुरुष	JKL0909440 फोटो उपलब्ध	234 निर्वाचक का नाम : चन्द्रा भम्मरकर पति का नाम: किसन भम्मरकर गृह संख्या : 182 उम्र : 43 लिंग : महिला	JKL1092683 फोटो उपलब्ध
235 निर्वाचक का नाम : सोनाली पिता का नाम: किशन गृह संख्या : 182 उम्र : 26 लिंग : महिला	ALG1817998 फोटो उपलब्ध	236 निर्वाचक का नाम : वैशाली भम्मरकर पिता का नाम: किशन भम्मरकर गृह संख्या : 182 उम्र : 24 लिंग : महिला	ALG2181345 फोटो उपलब्ध	237 निर्वाचक का नाम : सुधाकर पिता का नाम: तुकाराम गृह संख्या : 183 उम्र : 56 लिंग : पुरुष	JKL0909812 फोटो उपलब्ध
238 निर्वाचक का नाम : यशोदा पति का नाम: सुधाकर गृह संख्या : 183 उम्र : 54 लिंग : महिला	JKL0785220 फोटो उपलब्ध	239 निर्वाचक का नाम : नवीन पिता का नाम: सुधाकर गृह संख्या : 183 उम्र : 31 लिंग : पुरुष	ALG0859058 फोटो उपलब्ध	240 निर्वाचक का नाम : शिवानी पिता का नाम: सुधाकर गृह संख्या : 183 उम्र : 28 लिंग : महिला	ALG1816818 फोटो उपलब्ध

241	JKL0817924	निर्वाचक का नाम : किशोरीलाल पिता का नाम: गु टानी गृह संख्या : 184 उम्र : 77 लिंग : पुरुष	फोटो उपलब्ध	242	ALG2172328	निर्वाचक का नाम : पुरुषोत्तम पिता का नाम: गु टानी गृह संख्या : 184 उम्र : 65 लिंग : पुरुष	फोटो उपलब्ध	243	JKL0817916	निर्वाचक का नाम : भूपेश सातनकर पिता का नाम: गु टानी गृह संख्या : 184 उम्र : 58 लिंग : पुरुष	फोटो उपलब्ध
244	JKL0811836	निर्वाचक का नाम : निर्मला पति का नाम: पुरुषोत्तम गृह संख्या : 184 उम्र : 53 लिंग : महिला	फोटो उपलब्ध	245	JKL0815738	निर्वाचक का नाम : पिरमू बाई पति का नाम: किशोरीलाल सातनकर गृह संख्या : 184 उम्र : 51 लिंग : महिला	फोटो उपलब्ध	246	ALG2627008	निर्वाचक का नाम : कीर्ति सातनकर पति का नाम: योगेश सातनकर गृह संख्या : 184 उम्र : 36 लिंग : महिला	फोटो उपलब्ध
247	ALG1041425	निर्वाचक का नाम : योगेश सातनकर पिता का नाम: पुरुषोत्तम सातनकर गृह संख्या : 184 उम्र : 35 लिंग : पुरुष	फोटो उपलब्ध	248	ALG0441881	निर्वाचक का नाम : अकलेश पिता का नाम: पुरुषोत्तम गृह संख्या : 184 उम्र : 34 लिंग : पुरुष	फोटो उपलब्ध	249	ALG1083716	निर्वाचक का नाम : सोनेन्द्र सातनकर पिता का नाम: पुरुषोत्तम सातनकर गृह संख्या : 184 उम्र : 31 लिंग : पुरुष	फोटो उपलब्ध
250	ALG2668929	निर्वाचक का नाम : वैशाली सातनकर पति का नाम: सोनेन्द्र सातनकर गृह संख्या : 184 उम्र : 21 लिंग : महिला	फोटो उपलब्ध	251	JKL0891622	निर्वाचक का नाम : दिनेश पिता का नाम: स्वरुपचन्द गृह संख्या : 186 उम्र : 54 लिंग : पुरुष	फोटो उपलब्ध	252	JKL0784140	निर्वाचक का नाम : शिवराम पिता का नाम: किशोरी गृह संख्या : 189 उम्र : 76 लिंग : पुरुष	फोटो उपलब्ध
253	JKL0783639	निर्वाचक का नाम : मीरा बामने पति का नाम: शिवराम गृह संख्या : 189 उम्र : 63 लिंग : महिला	फोटो उपलब्ध	254	ALG0291039	निर्वाचक का नाम : तुलसीराम पिता का नाम: शिवराम गृह संख्या : 189 उम्र : 38 लिंग : पुरुष	फोटो उपलब्ध	255	ALG0672501	निर्वाचक का नाम : सोनू पति का नाम: तुलसीराम गृह संख्या : 189 उम्र : 34 लिंग : महिला	फोटो उपलब्ध
256	ALG1839943	निर्वाचक का नाम : कन्हैया पिता का नाम: शिवराम गृह संख्या : 189 उम्र : 25 लिंग : पुरुष	फोटो उपलब्ध	257	JKL0818823	निर्वाचक का नाम : मुन्नी पति का नाम: लल्लू गृह संख्या : 190 उम्र : 52 लिंग : महिला	फोटो उपलब्ध	258	ALG1353267	निर्वाचक का नाम : सविता पति का नाम: रविशंकर गृह संख्या : 190 उम्र : 37 लिंग : महिला	फोटो उपलब्ध
259	JKL0817866	निर्वाचक का नाम : सैबु पिता का नाम: रतन गृह संख्या : 192 उम्र : 54 लिंग : पुरुष	फोटो उपलब्ध	260	ALG0098566	निर्वाचक का नाम : प्रकाश पिता का नाम: रतन गृह संख्या : 192 उम्र : 53 लिंग : पुरुष	फोटो उपलब्ध	261	JKL0817148	निर्वाचक का नाम : मालती पति का नाम: सैबु गृह संख्या : 192 उम्र : 52 लिंग : महिला	फोटो उपलब्ध
262	JKL0930545	निर्वाचक का नाम : बुध्दु पिता का नाम: रतन गृह संख्या : 192 उम्र : 48 लिंग : पुरुष	फोटो उपलब्ध	263	ALG0781153	निर्वाचक का नाम : दिनेश साहू पिता का नाम: रतन साहू गृह संख्या : 192 उम्र : 44 लिंग : पुरुष	फोटो उपलब्ध	264	ALG0098558	निर्वाचक का नाम : नान्ही पति का नाम: प्रकाश गृह संख्या : 192 उम्र : 43 लिंग : महिला	फोटो उपलब्ध
265	ALG0120543	निर्वाचक का नाम : अनीता पति का नाम: बुध्दु गृह संख्या : 192 उम्र : 42 लिंग : महिला	फोटो उपलब्ध	266	ALG0883728	निर्वाचक का नाम : दुर्गेश साहू पिता का नाम: सैबु गृह संख्या : 192 उम्र : 31 लिंग : पुरुष	फोटो उपलब्ध	267	ALG2383834	निर्वाचक का नाम : दिपेंद्र साहू पिता का नाम: प्रकाश साहू गृह संख्या : 192 उम्र : 23 लिंग : पुरुष	फोटो उपलब्ध
268	ALG2378420	निर्वाचक का नाम : दीपेश साहू पिता का नाम: प्रकाश साहू गृह संख्या : 192 उम्र : 22 लिंग : पुरुष	फोटो उपलब्ध	269	ALG2450906	निर्वाचक का नाम : हिना साहू पिता का नाम: सैबु साहू गृह संख्या : 192 उम्र : 21 लिंग : महिला	फोटो उपलब्ध	270	ALG1823905	निर्वाचक का नाम : रामबहादुर पिता का नाम: मुन्नालाल गृह संख्या : 192/2 उम्र : 45 लिंग : पुरुष	फोटो उपलब्ध

271	ALG1824002	निर्वाचक का नाम : प्रीति राठौर पति का नाम: रामबहादुर गृह संख्या : 192/2 उम्र : 40 लिंग : महिला	फोटो उपलब्ध	272	ALG2440956	निर्वाचक का नाम : काजल राठौर पिता का नाम: रामबहादुर राठौर गृह संख्या : 192/2 उम्र : 21 लिंग : महिला	फोटो उपलब्ध	273	JKL1032549	निर्वाचक का नाम : शकुन पति का नाम: धनराज गृह संख्या : 192ग उम्र : 51 लिंग : महिला	फोटो उपलब्ध
274	ALG1206671	निर्वाचक का नाम : धनराज साहू पिता का नाम: भगवानी साहू गृह संख्या : 192 ग उम्र : 44 लिंग : पुरुष	फोटो उपलब्ध	275	ALG2172344	निर्वाचक का नाम : शिवला पति का नाम: बसन्त गृह संख्या : 192क उम्र : 67 लिंग : महिला	फोटो उपलब्ध	276	ALG0098541	निर्वाचक का नाम : बसन्त बिहारे पिता का नाम: रुपलाल गृह संख्या : 192क उम्र : 65 लिंग : पुरुष	फोटो उपलब्ध
277	ALG0291054	निर्वाचक का नाम : महेश पिता का नाम: बसन्त गृह संख्या : 192 क उम्र : 37 लिंग : पुरुष	फोटो उपलब्ध	278	ALG1849967	निर्वाचक का नाम : उमेश बिहारे पिता का नाम: बसंत बिहारे गृह संख्या : 192क उम्र : 34 लिंग : पुरुष	फोटो उपलब्ध	279	ALG1988526	निर्वाचक का नाम : पूनम बिहारे पति का नाम: उमेश बिहारे गृह संख्या : 192 क उम्र : 26 लिंग : महिला	फोटो उपलब्ध
280	ALG1593342	निर्वाचक का नाम : अंगराज पिता का नाम: बसंत गृह संख्या : 192क उम्र : 27 लिंग : पुरुष	फोटो उपलब्ध	281	ALG0859074	निर्वाचक का नाम : देवेन्द्र पिता का नाम: टरू साहू गृह संख्या : 192ख उम्र : 53 लिंग : पुरुष	फोटो उपलब्ध	282	JKL1032556	निर्वाचक का नाम : गौरा पति का नाम: देवेन्द्र गृह संख्या : 192ख उम्र : 45 लिंग : महिला	फोटो उपलब्ध
283	ALG1593292	निर्वाचक का नाम : राहुल साहू पिता का नाम: देवेन्द्र साहू गृह संख्या : 192ख उम्र : 28 लिंग : पुरुष	फोटो उपलब्ध	284	ALG1593284	निर्वाचक का नाम : कन्हैया साहू पिता का नाम: देवेन्द्र साहू गृह संख्या : 192ख उम्र : 27 लिंग : पुरुष	फोटो उपलब्ध	285	ALG1041433	निर्वाचक का नाम : सरिता साहू पति का नाम: राकेश गृह संख्या : 193 उम्र : 37 लिंग : महिला	फोटो उपलब्ध
286	ALG0098913	निर्वाचक का नाम : गुरुप्रसाद पिता का नाम: भगताराम गृह संख्या : 193/2 उम्र : 64 लिंग : पुरुष	फोटो उपलब्ध	287	ALG2033843	निर्वाचक का नाम : पुनिया पति का नाम: गुरुप्रसाद गृह संख्या : 193/2 उम्र : 51 लिंग : महिला	फोटो उपलब्ध	288	ALG0098921	निर्वाचक का नाम : सुनील पिता का नाम: गुरु प्रसाद गृह संख्या : 193/2 उम्र : 39 लिंग : पुरुष	फोटो उपलब्ध
289	ALG0260075	निर्वाचक का नाम : अनिल कुमार पिता का नाम: गुरुप्रसाद गृह संख्या : 193/2 उम्र : 38 लिंग : पुरुष	फोटो उपलब्ध	290	ALG0635086	निर्वाचक का नाम : मैधा पति का नाम: सुनील गृह संख्या : 193/2 उम्र : 35 लिंग : महिला	फोटो उपलब्ध	291	ALG1798529	निर्वाचक का नाम : अंजलि पति का नाम: अनिल गृह संख्या : 193/2 उम्र : 29 लिंग : महिला	फोटो उपलब्ध
292	JKL1032499	निर्वाचक का नाम : शिवहरी पिता का नाम: श्रीचंद गृह संख्या : 193ग उम्र : 52 लिंग : पुरुष	फोटो उपलब्ध	293	ALG2172286	निर्वाचक का नाम : प्रेमवती साहू पति का नाम: शिवहरी साहू गृह संख्या : 193क उम्र : 63 लिंग : महिला	फोटो उपलब्ध	294	ALG0291096	निर्वाचक का नाम : उमेश पिता का नाम: शिवहरी गृह संख्या : 193 क उम्र : 38 लिंग : पुरुष	फोटो उपलब्ध
295	ALG2313690	निर्वाचक का नाम : प्रतिभा साहू पति का नाम: उमेश कुमार साहू गृह संख्या : 193 क उम्र : 26 लिंग : महिला	फोटो उपलब्ध	296	ALG1541010	निर्वाचक का नाम : कलसिया पति का नाम: तेजीराम गृह संख्या : 195/1 उम्र : 64 लिंग : महिला	फोटो उपलब्ध	297	ALG0274266	निर्वाचक का नाम : जगदीश पिता का नाम: तेजीराम गृह संख्या : 195/1 उम्र : 41 लिंग : पुरुष	फोटो उपलब्ध
298	ALG0780981	निर्वाचक का नाम : भागवती साहू पति का नाम: जगदीश साहू गृह संख्या : 195/1 उम्र : 34 लिंग : महिला	फोटो उपलब्ध	299	ALG0780973	निर्वाचक का नाम : गणेश पिता का नाम: तेजीराम साहू गृह संख्या : 195/1 उम्र : 33 लिंग : पुरुष	फोटो उपलब्ध	300	JKL1032259	निर्वाचक का नाम : नरेश पिता का नाम: रतन गृह संख्या : 196/2 उम्र : 47 लिंग : पुरुष	फोटो उपलब्ध

301	ALG1817774	निर्वाचक का नाम : सरिता साहू पति का नाम: नरेश गृह संख्या : 196/2 उम्र : 39 लिंग : महिला	फोटो उपलब्ध	302	ALG1540954	निर्वाचक का नाम : भागरती पति का नाम: बलराम गृह संख्या : 197/1 उम्र : 76 लिंग : महिला	फोटो उपलब्ध	303	ALG1041698	निर्वाचक का नाम : नरेश पिता का नाम: बलराम गृह संख्या : 197/1 उम्र : 43 लिंग : पुरुष	फोटो उपलब्ध
304	ALG2170421	निर्वाचक का नाम : सुरेश साहू पिता का नाम: बलराम साहू गृह संख्या : 197/2 उम्र : 54 लिंग : पुरुष	फोटो उपलब्ध	305	ALG1540913	निर्वाचक का नाम : कुसुम पति का नाम: सुरेश गृह संख्या : 197/2 उम्र : 50 लिंग : महिला	फोटो उपलब्ध	306	ALG0119347	निर्वाचक का नाम : तनुज साहू पिता का नाम: सुरेश साहू गृह संख्या : 197/2 उम्र : 35 लिंग : पुरुष	फोटो उपलब्ध
307	ALG0672352	निर्वाचक का नाम : सोनू साहू पिता का नाम: सुरेश साहू गृह संख्या : 197/2 उम्र : 32 लिंग : पुरुष	फोटो उपलब्ध	308	ALG1083732	निर्वाचक का नाम : आनन्द साहू पिता का नाम: सुरेश साहू गृह संख्या : 197/2 उम्र : 32 लिंग : पुरुष	फोटो उपलब्ध	309	ALG2354348	निर्वाचक का नाम : आस्था साहू पति का नाम: सोनू साहू गृह संख्या : 197/2 उम्र : 22 लिंग : महिला	फोटो उपलब्ध
310	ALG1540939	निर्वाचक का नाम : दुलारी पति का नाम: चम्पालाल गृह संख्या : 198 उम्र : 61 लिंग : महिला	फोटो उपलब्ध	311	ALG1631217	निर्वाचक का नाम : राजकुमार साहू पिता का नाम: चम्पालाल साहू गृह संख्या : 198 उम्र : 48 लिंग : पुरुष	फोटो उपलब्ध	312	ALG1665629	निर्वाचक का नाम : प्रेमलता साहू पति का नाम: राजकुमार गृह संख्या : 198 उम्र : 45 लिंग : महिला	फोटो उपलब्ध
313	ALG0120592	निर्वाचक का नाम : श्याम पिता का नाम: चम्पालाल गृह संख्या : 198 उम्र : 35 लिंग : पुरुष	फोटो उपलब्ध	314	ALG1810134	निर्वाचक का नाम : अपेक्षा साहू पति का नाम: श्याम गृह संख्या : 198 उम्र : 35 लिंग : महिला	फोटो उपलब्ध	315	ALG0260083	निर्वाचक का नाम : अलकेश पिता का नाम: चम्पालाल गृह संख्या : 198 उम्र : 34 लिंग : पुरुष	फोटो उपलब्ध
316	ALG2199198	निर्वाचक का नाम : अम्बिका साहू पति का नाम: अलकेश साहू गृह संख्या : 198 उम्र : 26 लिंग : महिला	फोटो उपलब्ध	317	ALG2181196	निर्वाचक का नाम : डिकी साहू पिता का नाम: राजकुमार साहू गृह संख्या : 198 उम्र : 24 लिंग : महिला	फोटो उपलब्ध	318	ALG2475564	निर्वाचक का नाम : तुषार साहू पिता का नाम: राज कुमार साहू गृह संख्या : 198 उम्र : 21 लिंग : पुरुष	फोटो उपलब्ध
319	ALG1946243	निर्वाचक का नाम : इब्राहिम खान पिता का नाम: जिबू खान गृह संख्या : 198/1 उम्र : 51 लिंग : पुरुष	फोटो उपलब्ध	320	ALG0237248	निर्वाचक का नाम : देवेन्द्र पिता का नाम: लक्ष्मीचन्द गृह संख्या : 198/1 उम्र : 42 लिंग : पुरुष	फोटो उपलब्ध	321	ALG2599678	निर्वाचक का नाम : राम साहू पिता का नाम: लक्ष्मीचंद साहू गृह संख्या : 198/1 उम्र : 39 लिंग : पुरुष	फोटो उपलब्ध
322	ALG2599652	निर्वाचक का नाम : आरती साहू पति का नाम: राम साहू गृह संख्या : 198/1 उम्र : 32 लिंग : महिला	फोटो उपलब्ध	323	ALG1635374	निर्वाचक का नाम : पूनम पति का नाम: देवेन्द्र गृह संख्या : 198/1 उम्र : 30 लिंग : महिला	फोटो उपलब्ध	324	ALG1041706	निर्वाचक का नाम : रमजान खान पिता का नाम: उस्मान खान गृह संख्या : 199 उम्र : 57 लिंग : पुरुष	फोटो उपलब्ध
325	JKL0815274	निर्वाचक का नाम : रजिया खान पति का नाम: रमजान खान गृह संख्या : 199 उम्र : 49 लिंग : महिला	फोटो उपलब्ध	326	ALG0120600	निर्वाचक का नाम : मोहशीन पिता का नाम: रमजान गृह संख्या : 199 उम्र : 34 लिंग : पुरुष	फोटो उपलब्ध	327	ALG1816362	निर्वाचक का नाम : सबीहानाज खान पति का नाम: मोहशीन खान गृह संख्या : 199 उम्र : 31 लिंग : महिला	फोटो उपलब्ध
328	ALG1206663	निर्वाचक का नाम : सोहेब खान पिता का नाम: रमजान खान गृह संख्या : 199 उम्र : 30 लिंग : पुरुष	फोटो उपलब्ध	329	ALG2450468	निर्वाचक का नाम : रुखसार खान पति का नाम: सोहेब खान गृह संख्या : 199 उम्र : 29 लिंग : महिला	फोटो उपलब्ध	330	ALG1896059	निर्वाचक का नाम : तौशफ खान पिता का नाम: रमजान खान गृह संख्या : 199 उम्र : 27 लिंग : पुरुष	फोटो उपलब्ध

331	ALG0098608	निर्वाचक का नाम : गोविंद राव मासोदकर पिता का नाम: पन्नू मासोदकर गृह संख्या : 200 उम्र : 73 लिंग : पुरुष	फोटो उपलब्ध	332	ALG1541028	निर्वाचक का नाम : रामकली मासोदकर पिता का नाम: गोविंदराव मासोदकर गृह संख्या : 200 उम्र : 65 लिंग : महिला	फोटो उपलब्ध	333	JKL0783753	निर्वाचक का नाम : रविकांत मासोदकर पिता का नाम: गोविंदराव मासोदकर गृह संख्या : 200 उम्र : 46 लिंग : पुरुष	फोटो उपलब्ध
334	JKL0783548	निर्वाचक का नाम : ज्योति मासोदकर पिता का नाम: गोविंदराव मासोदकर गृह संख्या : 200 उम्र : 41 लिंग : महिला	फोटो उपलब्ध	335	ALG1041458	निर्वाचक का नाम : शशिकान्त मासोदकर पिता का नाम: गोविंदराव मासोदकर गृह संख्या : 200 उम्र : 38 लिंग : पुरुष	फोटो उपलब्ध	336	JKL1129337	निर्वाचक का नाम : प्रकाश मासोदकर पिता का नाम: गोविंदराव मासोदकर गृह संख्या : 200 उम्र : 37 लिंग : पुरुष	फोटो उपलब्ध
337	ALG1408954	निर्वाचक का नाम : प्रतिभा मासोदकर पति का नाम: रविकांत मासोदकर गृह संख्या : 200 उम्र : 36 लिंग : महिला	फोटो उपलब्ध	338	ALG0781146	निर्वाचक का नाम : मीना पति का नाम: नारायण साहु गृह संख्या : 201/1 उम्र : 44 लिंग : महिला	फोटो उपलब्ध	339	JKL0783258	निर्वाचक का नाम : नारायण पिता का नाम: जेटू गृह संख्या : 201/1 उम्र : 43 लिंग : पुरुष	फोटो उपलब्ध
340	ALG1083278	निर्वाचक का नाम : रामचरण अतुलकर पिता का नाम: प्यारेलाल अतुलकर गृह संख्या : 202 उम्र : 59 लिंग : पुरुष	फोटो उपलब्ध	341	ALG2170439	निर्वाचक का नाम : मीरा अतुलकर पति का नाम: रामचरण अतुलकर गृह संख्या : 202 उम्र : 54 लिंग : महिला	फोटो उपलब्ध	342	ALG0635102	निर्वाचक का नाम : रमा अतुलकर पिता का नाम: जगन्नाथ अतुलकर गृह संख्या : 202 उम्र : 35 लिंग : महिला	फोटो उपलब्ध
343	ALG2170751	निर्वाचक का नाम : नब्बा पति का नाम: रवि गृह संख्या : 206 उम्र : 59 लिंग : महिला	फोटो उपलब्ध	344	JKL0815852	निर्वाचक का नाम : अनिल चौरसिया पिता का नाम: रवि गृह संख्या : 206 उम्र : 42 लिंग : पुरुष	फोटो उपलब्ध	345	ALG0859108	निर्वाचक का नाम : आनन्द माता का नाम: रवि गृह संख्या : 206 उम्र : 36 लिंग : पुरुष	फोटो उपलब्ध
346	ALG1648518	निर्वाचक का नाम : प्रेमा पति का नाम: पप्पू गृह संख्या : 206 उम्र : 33 लिंग : महिला	फोटो उपलब्ध	347	ALG0859116	निर्वाचक का नाम : आकाश माता का नाम: रवि गृह संख्या : 206 उम्र : 32 लिंग : पुरुष	फोटो उपलब्ध	348	ALG1842053	निर्वाचक का नाम : सुखमनी पति का नाम: आकाश चौरसिया गृह संख्या : 206 उम्र : 25 लिंग : महिला	फोटो उपलब्ध
349	ALG1540962	निर्वाचक का नाम : महतूलबी पति का नाम: दिलावरखान गृह संख्या : 207 उम्र : 79 लिंग : महिला	फोटो उपलब्ध	350	ALG1041474	निर्वाचक का नाम : अक्काखान पिता का नाम: दिलावरखान गृह संख्या : 207 उम्र : 55 लिंग : पुरुष	फोटो उपलब्ध	351	ALG1041482	निर्वाचक का नाम : समसुनिशा पति का नाम: अक्काखान गृह संख्या : 207 उम्र : 51 लिंग : महिला	फोटो उपलब्ध
352	ALG1541044	निर्वाचक का नाम : अशलमखां पिता का नाम: दिलावरखां गृह संख्या : 207 उम्र : 50 लिंग : पुरुष	फोटो उपलब्ध	353	JKL1032390	निर्वाचक का नाम : अशरफखां पिता का नाम: दिलावरखां गृह संख्या : 207 उम्र : 48 लिंग : पुरुष	फोटो उपलब्ध	354	JKL0783779	निर्वाचक का नाम : मेहमूद खान पिता का नाम: दिलावर खान गृह संख्या : 207 उम्र : 44 लिंग : पुरुष	फोटो उपलब्ध
355	ALG0781286	निर्वाचक का नाम : आशमीन पति का नाम: अशरफ गृह संख्या : 207 उम्र : 42 लिंग : महिला	फोटो उपलब्ध	356	JKL0817502	निर्वाचक का नाम : रेहाना पति का नाम: अशलम खां गृह संख्या : 207 उम्र : 42 लिंग : महिला	फोटो उपलब्ध	357	ALG1658756	निर्वाचक का नाम : फ़ारूक खान पिता का नाम: अक्का खान गृह संख्या : 207 उम्र : 27 लिंग : पुरुष	फोटो उपलब्ध
358	ALG2300325	निर्वाचक का नाम : फ़ैज़ल खान पिता का नाम: असलम खान गृह संख्या : 207 उम्र : 23 लिंग : पुरुष	फोटो उपलब्ध	359	ALG2529352	निर्वाचक का नाम : सानिया खान पिता का नाम: असलम खान गृह संख्या : 207 उम्र : 21 लिंग : महिला	फोटो उपलब्ध	360	JKL0930370	निर्वाचक का नाम : निर्मला वाईकर पति का नाम: गजजू गृह संख्या : 208/1 उम्र : 44 लिंग : महिला	फोटो उपलब्ध

361 निर्वाचक का नाम : रोहित वाईकर पिता का नाम: गजजू वाईकर गृह संख्या : 208/1 उम्र : 24 लिंग : पुरुष	ALG2247641 फोटो उपलब्ध	362 निर्वाचक का नाम : भीमराव डोगरे पिता का नाम: झिंगरया डोगरे गृह संख्या : 208/2 उम्र : 72 लिंग : पुरुष	ALG2170496 फोटो उपलब्ध	363 निर्वाचक का नाम : शांता डोंगरे पति का नाम: भीमराव गृह संख्या : 208/2 उम्र : 71 लिंग : महिला	ALG2170769 फोटो उपलब्ध
364 निर्वाचक का नाम : नरेन्द्र डोंगरे पिता का नाम: भीम राव डोगरे गृह संख्या : 208/2 उम्र : 40 लिंग : पुरुष	JKL0813931 फोटो उपलब्ध	365 निर्वाचक का नाम : निशा डोगरे पति का नाम: नरेन्द्र डोगरे गृह संख्या : 208/2 उम्र : 31 लिंग : महिला	ALG1405901 फोटो उपलब्ध	366 निर्वाचक का नाम : लक्ष्मण तायेवाडे पिता का नाम: नन्धू तायेवाडे गृह संख्या : 210 उम्र : 69 लिंग : पुरुष	ALG2170793 फोटो उपलब्ध
367 निर्वाचक का नाम : विमला पति का नाम: लक्ष्मण गृह संख्या : 210 उम्र : 63 लिंग : महिला	ALG1540921 फोटो उपलब्ध	368 निर्वाचक का नाम : दीपक जगतवार पिता का नाम: रामनारायण जगतवार गृह संख्या : 210 उम्र : 30 लिंग : पुरुष	ALG1206689 फोटो उपलब्ध	369 निर्वाचक का नाम : सुगबती पति का नाम: एनू गृह संख्या : 211 उम्र : 80 लिंग : महिला	ALG1540988 फोटो उपलब्ध
370 निर्वाचक का नाम : राजेश पिता का नाम: एनू गृह संख्या : 211 उम्र : 50 लिंग : पुरुष	JKL1032374 फोटो उपलब्ध	371 निर्वाचक का नाम : राकेश साहू पिता का नाम: एनू साहू गृह संख्या : 211 उम्र : 48 लिंग : पुरुष	ALG2171700 फोटो उपलब्ध	372 निर्वाचक का नाम : कविता पति का नाम: राजेश गृह संख्या : 211 उम्र : 43 लिंग : महिला	JKL1032366 फोटो उपलब्ध
373 निर्वाचक का नाम : आशीष साहू पिता का नाम: राजू साहू गृह संख्या : 211 उम्र : 32 लिंग : पुरुष	ALG0635128 फोटो उपलब्ध	374 निर्वाचक का नाम : आरती साहू पिता का नाम: राजू साहू गृह संख्या : 211 उम्र : 31 लिंग : महिला	ALG0883736 फोटो उपलब्ध	375 निर्वाचक का नाम : शालू साहू पिता का नाम: राजेश साहू गृह संख्या : 211 उम्र : 25 लिंग : महिला	ALG1841766 फोटो उपलब्ध
376 निर्वाचक का नाम : हरिओम साहू पिता का नाम: राजेश साहू गृह संख्या : 211 उम्र : 23 लिंग : पुरुष	ALG2282028 फोटो उपलब्ध	377 निर्वाचक का नाम : नैना साहू पिता का नाम: राजेश साहू गृह संख्या : 211 उम्र : 21 लिंग : महिला	ALG2508570 फोटो उपलब्ध	378 निर्वाचक का नाम : ओम साहू पिता का नाम: राकेश साहू गृह संख्या : 211 उम्र : 19 लिंग : पुरुष	ALG2657088 फोटो उपलब्ध
379 निर्वाचक का नाम : चन्द्रकला पति का नाम: नंदकिशोर गृह संख्या : 212 उम्र : 71 लिंग : महिला	ALG1540996 फोटो उपलब्ध	380 निर्वाचक का नाम : नंदकिशोर पिता का नाम: फगन्या गृह संख्या : 212 उम्र : 69 लिंग : पुरुष	ALG2171734 फोटो उपलब्ध	381 निर्वाचक का नाम : दिनेश पिता का नाम: फगन्या गृह संख्या : 212 उम्र : 60 लिंग : पुरुष	ALG1541093 फोटो उपलब्ध
382 निर्वाचक का नाम : ममता पिता का नाम: नंदकिशोर गृह संख्या : 212 उम्र : 39 लिंग : महिला	ALG0260125 फोटो उपलब्ध	383 निर्वाचक का नाम : सुरेश साहू पिता का नाम: शिवनन्दन गृह संख्या : 213 उम्र : 62 लिंग : पुरुष	ALG1540970 फोटो उपलब्ध	384 निर्वाचक का नाम : कविता पति का नाम: सुरेश गृह संख्या : 213 उम्र : 52 लिंग : महिला	ALG1541085 फोटो उपलब्ध
385 निर्वाचक का नाम : मोनू पिता का नाम: सुरेश गृह संख्या : 213 उम्र : 37 लिंग : पुरुष	ALG0291120 फोटो उपलब्ध	386 निर्वाचक का नाम : मयूर पिता का नाम: सुरेश गृह संख्या : 213 उम्र : 32 लिंग : पुरुष	ALG0635136 फोटो उपलब्ध	387 निर्वाचक का नाम : प्रीती साहू पति का नाम: मोनू साहू गृह संख्या : 213 उम्र : 32 लिंग : महिला	ALG2255545 फोटो उपलब्ध
388 निर्वाचक का नाम : जयश्री पति का नाम: नरेश गृह संख्या : 214 उम्र : 44 लिंग : महिला	JKL0910166 फोटो उपलब्ध	389 निर्वाचक का नाम : सचिन साहू पिता का नाम: नरेश साहू गृह संख्या : 214 उम्र : 26 लिंग : पुरुष	ALG1644392 फोटो उपलब्ध	390 निर्वाचक का नाम : शिवकांत साहू पिता का नाम: नरेश साहू गृह संख्या : 214 उम्र : 23 लिंग : पुरुष	ALG2647600 फोटो उपलब्ध

391	JKL0814665	निर्वाचक का नाम : मुजी पति का नाम: शिव गृह संख्या : 215 उम्र : 59 लिंग : महिला	फोटो उपलब्ध	392	JKL0814673	निर्वाचक का नाम : दीपक पति का नाम: शिव गृह संख्या : 215 उम्र : 41 लिंग : पुरुष	फोटो उपलब्ध	393	ALG0781179	निर्वाचक का नाम : मोहनवती साहु पति का नाम: दीपक साहु गृह संख्या : 215 उम्र : 34 लिंग : महिला	फोटो उपलब्ध
394	ALG1541069	निर्वाचक का नाम : सुरेश साहु पति का नाम: सुन्दरलाल गृह संख्या : 216 उम्र : 70 लिंग : पुरुष	फोटो उपलब्ध	395	ALG1540731	निर्वाचक का नाम : कौशल्या पति का नाम: सुरेश गृह संख्या : 216 उम्र : 56 लिंग : महिला	फोटो उपलब्ध	396	ALG1541101	निर्वाचक का नाम : शांता साहु पति का नाम: जगन गृह संख्या : 216 उम्र : 56 लिंग : महिला	फोटो उपलब्ध
397	ALG2505816	निर्वाचक का नाम : धर्मेन्द्र साहु पति का नाम: सुरेश साहु गृह संख्या : 216 उम्र : 40 लिंग : पुरुष	फोटो उपलब्ध	398	ALG1041524	निर्वाचक का नाम : झाड़ू पति का नाम: जगन गृह संख्या : 216 उम्र : 38 लिंग : पुरुष	फोटो उपलब्ध	399	ALG2511293	निर्वाचक का नाम : अम्बिका साहु पति का नाम: धर्मेन्द्र साहु गृह संख्या : 216 उम्र : 30 लिंग : महिला	फोटो उपलब्ध
400	ALG0274241	निर्वाचक का नाम : नारायणराव पति का नाम: अनन्तराव गृह संख्या : 217 उम्र : 53 लिंग : पुरुष	फोटो उपलब्ध	401	ALG2169977	निर्वाचक का नाम : सुरेश साहु पति का नाम: खुमानि गृह संख्या : 217 उम्र : 51 लिंग : पुरुष	फोटो उपलब्ध	402	ALG0274258	निर्वाचक का नाम : सुनीता पति का नाम: नारायणराव गृह संख्या : 217 उम्र : 47 लिंग : महिला	फोटो उपलब्ध
403	JKL0788406	निर्वाचक का नाम : रेखा पति का नाम: सुरेश गृह संख्या : 217 उम्र : 41 लिंग : महिला	फोटो उपलब्ध	404	ALG1628163	निर्वाचक का नाम : गौरव पारखे पति का नाम: नारायण पारखे गृह संख्या : 217 उम्र : 26 लिंग : पुरुष	फोटो उपलब्ध	405	ALG2181170	निर्वाचक का नाम : धनंजय पारखे पति का नाम: नारायण राव पारखे गृह संख्या : 217 उम्र : 24 लिंग : पुरुष	फोटो उपलब्ध
406	ALG1946276	निर्वाचक का नाम : पन्नालाल पति का नाम: आशाराम गृह संख्या : 217/1 उम्र : 80 लिंग : पुरुष	फोटो उपलब्ध	407	ALG2406312	निर्वाचक का नाम : लीला बाई पति का नाम: साबू लाल गृह संख्या : 217/1 उम्र : 56 लिंग : महिला	फोटो उपलब्ध	408	ALG1946292	निर्वाचक का नाम : जितेश पति का नाम: पन्नालाल गृह संख्या : 217/1 उम्र : 53 लिंग : पुरुष	फोटो उपलब्ध
409	ALG1946615	निर्वाचक का नाम : कविता पति का नाम: जितेश गृह संख्या : 217/1 उम्र : 47 लिंग : महिला	फोटो उपलब्ध	410	ALG1946581	निर्वाचक का नाम : हर्ष पति का नाम: जितेश गृह संख्या : 217/1 उम्र : 25 लिंग : पुरुष	फोटो उपलब्ध	411	ALG2181360	निर्वाचक का नाम : दीपांशु पवार पति का नाम: जितेश पवार गृह संख्या : 217/1 उम्र : 24 लिंग : पुरुष	फोटो उपलब्ध
412	ALG2384501	निर्वाचक का नाम : निहारिका पवार पति का नाम: जितेश पवार गृह संख्या : 217/1 उम्र : 22 लिंग : महिला	फोटो उपलब्ध	413	JKL0891515	निर्वाचक का नाम : हरी पति का नाम: लाला गृह संख्या : 218 उम्र : 61 लिंग : पुरुष	फोटो उपलब्ध	414	JKL0930362	निर्वाचक का नाम : सरोज पति का नाम: हरी गृह संख्या : 218 उम्र : 53 लिंग : महिला	फोटो उपलब्ध
415	ALG1816826	निर्वाचक का नाम : गजानंद फरकाडे पति का नाम: मुन्नालाल गृह संख्या : 218 उम्र : 26 लिंग : पुरुष	फोटो उपलब्ध	416	ALG1700749	निर्वाचक का नाम : खुशीराम साहु पति का नाम: हरी गृह संख्या : 218 उम्र : 26 लिंग : पुरुष	फोटो उपलब्ध	417	ALG2535086	निर्वाचक का नाम : सोहित साहु पति का नाम: हरिप्रसाद साहु गृह संख्या : 218 उम्र : 25 लिंग : पुरुष	फोटो उपलब्ध
418	ALG2174118	निर्वाचक का नाम : राजू पति का नाम: मुन्नालाल गृह संख्या : 218 उम्र : 24 लिंग : पुरुष	फोटो उपलब्ध	419	ALG2429314	निर्वाचक का नाम : विजय फरकाडे पति का नाम: मुन्नालाल फरकाडे गृह संख्या : 218 उम्र : 22 लिंग : पुरुष	फोटो उपलब्ध	420	ALG0883710	निर्वाचक का नाम : कैलाश पति का नाम: बाबू गृह संख्या : 218/1 उम्र : 44 लिंग : पुरुष	फोटो उपलब्ध

421 निर्वाचक का नाम : सुनीता पति का नाम: कैलाश गृह संख्या : 218/1 उम्र : 37 लिंग : महिला	ALG0883694	422 निर्वाचक का नाम : महेश पिता का नाम: बाबू गृह संख्या : 218/1 उम्र : 35 लिंग : पुरुष	ALG1806314	423 निर्वाचक का नाम : बाली बुवाडे पति का नाम: महेश गृह संख्या : 218/1 उम्र : 29 लिंग : महिला	ALG1806413
424 निर्वाचक का नाम : ओमप्रकाश साहू पिता का नाम: कोमल प्रसाद साहू गृह संख्या : 218/2 उम्र : 39 लिंग : पुरुष	ALG1313881	425 निर्वाचक का नाम : मंजू साहू पति का नाम: ओमप्रकाश साहू गृह संख्या : 218/2 उम्र : 35 लिंग : महिला	ALG1625540	426 निर्वाचक का नाम : लता पति का नाम: बिरन गृह संख्या : 218/3 उम्र : 76 लिंग : महिला	ALG1801893
427 निर्वाचक का नाम : किरण पति का नाम: भवेन्द्र गृह संख्या : 218/3 उम्र : 48 लिंग : महिला	ALG1794072	428 निर्वाचक का नाम : बेनी पिता का नाम: बिरन गृह संख्या : 218/3 उम्र : 41 लिंग : पुरुष	ALG1801976	429 निर्वाचक का नाम : अनिता पति का नाम: बेनी गृह संख्या : 218/3 उम्र : 40 लिंग : महिला	ALG1802016
# 430 निर्वाचक का नाम : हर्षिता साहू पिता का नाम: भवेन्द्र साहू गृह संख्या : 218/3 उम्र : 26 लिंग : महिला	ALG1794106	431 निर्वाचक का नाम : आदर्श साहू पिता का नाम: भवेन्द्र साहू गृह संख्या : 218/3 उम्र : 23 लिंग : पुरुष	ALG2282515	432 निर्वाचक का नाम : ओमप्रकाश पिता का नाम: नन्दकिशोर गृह संख्या : 218/4 उम्र : 47 लिंग : पुरुष	ALG1802073
433 निर्वाचक का नाम : सुमन पति का नाम: ओमप्रकाश गृह संख्या : 218/4 उम्र : 42 लिंग : महिला	ALG1806447	434 निर्वाचक का नाम : साक्षी साहू पिता का नाम: ओमप्रकाश साहू गृह संख्या : 218/4 उम्र : 25 लिंग : महिला	ALG1880251	435 निर्वाचक का नाम : आकाश साहू पिता का नाम: ओमप्रकाश साहू गृह संख्या : 218/4 उम्र : 21 लिंग : पुरुष	ALG2454080
436 निर्वाचक का नाम : सुशिला पति का नाम: दिनेश गृह संख्या : 219 उम्र : 78 लिंग : महिला	ALG1041540	437 निर्वाचक का नाम : कल्लू पिता का नाम: पन्नालाल गृह संख्या : 219 उम्र : 75 लिंग : पुरुष	ALG1541051	438 निर्वाचक का नाम : भागवती साहू पति का नाम: कल्लू साहू गृह संख्या : 219 उम्र : 71 लिंग : महिला	ALG2169993
439 निर्वाचक का नाम : नंदन पिता का नाम: इमरत गृह संख्या : 219 उम्र : 70 लिंग : पुरुष	ALG0260158	440 निर्वाचक का नाम : सुशिला पति का नाम: नंदन गृह संख्या : 219 उम्र : 59 लिंग : महिला	ALG0148825	441 निर्वाचक का नाम : पप्पू पिता का नाम: कल्लू गृह संख्या : 219 उम्र : 52 लिंग : पुरुष	ALG1540749
442 निर्वाचक का नाम : विजयकुमार पिता का नाम: दिनेश गृह संख्या : 219 उम्र : 45 लिंग : पुरुष	ALG1041573	443 निर्वाचक का नाम : सरोज पिता का नाम: कल्लू गृह संख्या : 219 उम्र : 45 लिंग : महिला	JKL0788372	444 निर्वाचक का नाम : कमलेश पिता का नाम: कल्लू गृह संख्या : 219 उम्र : 40 लिंग : पुरुष	JKL0813915
445 निर्वाचक का नाम : पिकी साहू पति का नाम: विजय कुमार साहू गृह संख्या : 219 उम्र : 38 लिंग : महिला	ALG1353234	446 निर्वाचक का नाम : पम्मी पति का नाम: पप्पू गृह संख्या : 219 उम्र : 35 लिंग : महिला	ALG0120642	447 निर्वाचक का नाम : लेखराम साहू पिता का नाम: नारायण साहू गृह संख्या : 220 उम्र : 52 लिंग : पुरुष	ALG1396639
448 निर्वाचक का नाम : जितेन्द्र पिता का नाम: नारायण गृह संख्या : 220 उम्र : 48 लिंग : पुरुष	ALG1041722	449 निर्वाचक का नाम : अनिता साहू पति का नाम: लेखराम साहू गृह संख्या : 220 उम्र : 46 लिंग : महिला	ALG1396647	450 निर्वाचक का नाम : अरविन्द साहू पिता का नाम: नारायण साहू गृह संख्या : 220 उम्र : 45 लिंग : पुरुष	JKL0783803

451 निर्वाचक का नाम : बबली पति का नाम: जितेन्द्र गृह संख्या : 220 उम्र : 43 लिंग : महिला	ALG1041508 फोटो उपलब्ध	452 निर्वाचक का नाम : राधा साहू पति का नाम: अरविंद साहू गृह संख्या : 220 उम्र : 37 लिंग : महिला	ALG0672519 फोटो उपलब्ध	453 निर्वाचक का नाम : गुंजन साहू पति का नाम: लेखराम साहू गृह संख्या : 220 उम्र : 21 लिंग : महिला	ALG2440477 फोटो उपलब्ध
454 निर्वाचक का नाम : उमेश पिता का नाम: चिन्दूलाल गृह संख्या : 220/1 उम्र : 66 लिंग : पुरुष	JKL0814590 फोटो उपलब्ध	455 निर्वाचक का नाम : सत्यवान पिता का नाम: उमेश गृह संख्या : 220/1 उम्र : 46 लिंग : पुरुष	JKL0815175 फोटो उपलब्ध	456 निर्वाचक का नाम : कैलाश पिता का नाम: उमेश गृह संख्या : 220/1 उम्र : 40 लिंग : पुरुष	JKL0812032 फोटो उपलब्ध
457 निर्वाचक का नाम : ब्रजेश पिता का नाम: उमेश गृह संख्या : 220/1 उम्र : 38 लिंग : पुरुष	JKL1129345 फोटो उपलब्ध	458 निर्वाचक का नाम : सुनीता सुर्यवंशी पति का नाम: सत्यवान सुर्यवंशी गृह संख्या : 220/1 उम्र : 33 लिंग : महिला	ALG1610286 फोटो उपलब्ध	459 निर्वाचक का नाम : सरिता सुर्यवंशी पति का नाम: कैलाश सुर्यवंशी गृह संख्या : 220/1 उम्र : 30 लिंग : महिला	ALG1610294 फोटो उपलब्ध
460 निर्वाचक का नाम : शिल्पा शिवानी लाल पति का नाम: ब्रिजेश सुर्यवंशी गृह संख्या : 220/1 उम्र : 29 लिंग : महिला	ALG1463330 फोटो उपलब्ध	461 निर्वाचक का नाम : परसराम कहार पिता का नाम: सुडकन गृह संख्या : 220/2 उम्र : 53 लिंग : पुरुष	JKL0930305 फोटो उपलब्ध	462 निर्वाचक का नाम : शांती पति का नाम: परसराम गृह संख्या : 220/2 उम्र : 52 लिंग : महिला	ALG0634832 फोटो उपलब्ध
463 निर्वाचक का नाम : सतीश कहार पिता का नाम: परसराम कहार गृह संख्या : 220/2 उम्र : 35 लिंग : पुरुष	ALG0781047 फोटो उपलब्ध	464 निर्वाचक का नाम : सरिता कहार पति का नाम: सतीश कहार गृह संख्या : 220/2 उम्र : 33 लिंग : महिला	ALG1429315 फोटो उपलब्ध	465 निर्वाचक का नाम : गोलू कहार पिता का नाम: परसराम कहार गृह संख्या : 220/2 उम्र : 29 लिंग : पुरुष	ALG1313857 फोटो उपलब्ध
466 निर्वाचक का नाम : शारदा कहार पति का नाम: गोलू कहार गृह संख्या : 220/2 उम्र : 26 लिंग : महिला	ALG1977776 फोटो उपलब्ध	467 निर्वाचक का नाम : कुल्लो झरबडे पति का नाम: नन्दलाल झरबडे गृह संख्या : 221 उम्र : 82 लिंग : महिला	ALG1313782 फोटो उपलब्ध	468 निर्वाचक का नाम : लक्ष्मी पति का नाम: नन्धू गृह संख्या : 221/1 उम्र : 58 लिंग : महिला	ALG1540780 फोटो उपलब्ध
469 निर्वाचक का नाम : देवेन्द्र पिता का नाम: नन्धू गृह संख्या : 221/1 उम्र : 40 लिंग : पुरुष	JKL1032242 फोटो उपलब्ध	470 निर्वाचक का नाम : जितेन्द्र पटवा पिता का नाम: नन्धू गृह संख्या : 221/1 उम्र : 38 लिंग : पुरुष	JKL1032283 फोटो उपलब्ध	471 निर्वाचक का नाम : भारती पटवा पति का नाम: देवेन्द्र पटवा गृह संख्या : 221/1 उम्र : 37 लिंग : महिला	ALG0781088 फोटो उपलब्ध
# 472 निर्वाचक का नाम : दीपू पटवा पिता का नाम: नन्धू पटवा गृह संख्या : 221/1 उम्र : 35 लिंग : पुरुष	ALG0120667 फोटो उपलब्ध	473 निर्वाचक का नाम : काजल पति का नाम: जितेन्द्र पटवा गृह संख्या : 221/1 उम्र : 32 लिंग : महिला	ALG1461615 फोटो उपलब्ध	474 निर्वाचक का नाम : गोकूल पिता का नाम: साहबलाल गृह संख्या : 221/2 उम्र : 72 लिंग : पुरुष	ALG1540798 फोटो उपलब्ध
475 निर्वाचक का नाम : कमला पति का नाम: गोकूल गृह संख्या : 221/2 उम्र : 68 लिंग : महिला	ALG1540814 फोटो उपलब्ध	476 निर्वाचक का नाम : राजकुमार पिता का नाम: गोकूल गृह संख्या : 221/2 उम्र : 39 लिंग : पुरुष	ALG1041748 फोटो उपलब्ध	477 निर्वाचक का नाम : प्रेमलता पति का नाम: राजकुमार गृह संख्या : 221/2 उम्र : 39 लिंग : महिला	ALG0290981 फोटो उपलब्ध
478 निर्वाचक का नाम : भगवानदास पिता का नाम: गोकूल गृह संख्या : 221/2 उम्र : 37 लिंग : पुरुष	ALG0290973 फोटो उपलब्ध	479 निर्वाचक का नाम : आकांक्षा पति का नाम: भगवान दास गृह संख्या : 221/2 उम्र : 26 लिंग : महिला	ALG1817147 फोटो उपलब्ध	480 निर्वाचक का नाम : नारायण पिता का नाम: झाड़ू गृह संख्या : 223/2 उम्र : 51 लिंग : पुरुष	JKL0814335 फोटो उपलब्ध

481 निर्वाचक का नाम : सुष्मा पति का नाम: नारायण गृह संख्या : 223/2 उम्र : 49 लिंग : महिला	ALG1540830	482 निर्वाचक का नाम : राहुल साहू पिता का नाम: नारायण साहू गृह संख्या : 223/2 उम्र : 28 लिंग : पुरुष	ALG1593318	483 निर्वाचक का नाम : शुभम साहू पिता का नाम: नारायण साहू गृह संख्या : 223/2 उम्र : 27 लिंग : पुरुष	ALG1593334
484 निर्वाचक का नाम : रानी पिता का नाम: धनश्याम गृह संख्या : 223/2 उम्र : 27 लिंग : महिला	ALG1802933	485 निर्वाचक का नाम : सौरभ साहू पिता का नाम: नारायण साहू गृह संख्या : 223/2 उम्र : 25 लिंग : पुरुष	ALG1839117	486 निर्वाचक का नाम : सुन्दरलाल पिता का नाम: रामचरण गृह संख्या : 224 उम्र : 80 लिंग : पुरुष	ALG1540897
487 निर्वाचक का नाम : अनिल पिता का नाम: सुन्दरलाल गृह संख्या : 224 उम्र : 48 लिंग : पुरुष	ALG1540855	488 निर्वाचक का नाम : सरिता पति का नाम: अनिल गृह संख्या : 224 उम्र : 41 लिंग : महिला	ALG0291021	489 निर्वाचक का नाम : हर्षित सोनी पिता का नाम: अनिल सोनी गृह संख्या : 224 उम्र : 20 लिंग : पुरुष	ALG2615904
490 निर्वाचक का नाम : हरि पिता का नाम: अमरलाल गृह संख्या : 225 उम्र : 59 लिंग : पुरुष	ALG1540863	491 निर्वाचक का नाम : मुन्नी विश्वकर्मा पति का नाम: हरि गृह संख्या : 225 उम्र : 58 लिंग : महिला	ALG1540848	492 निर्वाचक का नाम : प्रह्लाद विश्वकर्मा पिता का नाम: हरि विश्वकर्मा गृह संख्या : 225 उम्र : 34 लिंग : पुरुष	ALG0672360
493 निर्वाचक का नाम : संगीता विश्वकर्मा पति का नाम: प्रह्लाद विश्वकर्मा गृह संख्या : 225 उम्र : 32 लिंग : महिला	ALG1643782	494 निर्वाचक का नाम : राजकुमार पिता का नाम: हरि गृह संख्या : 225 उम्र : 31 लिंग : पुरुष	ALG0883686	495 निर्वाचक का नाम : परवीन पिता का नाम: हरि गृह संख्या : 226 उम्र : 39 लिंग : पुरुष	ALG0291062
496 निर्वाचक का नाम : सोमू पिता का नाम: नन्दलाल गृह संख्या : 227 उम्र : 67 लिंग : पुरुष	JKL0784686	497 निर्वाचक का नाम : इमरती पति का नाम: सोमू गृह संख्या : 227 उम्र : 51 लिंग : महिला	JKL0812461	498 निर्वाचक का नाम : विजय चौहान पिता का नाम: सोमू चौहान गृह संख्या : 227 उम्र : 26 लिंग : पुरुष	ALG2606887
499 निर्वाचक का नाम : राजेंद्र चौहान पिता का नाम: सोमू चौहान गृह संख्या : 227 उम्र : 20 लिंग : पुरुष	ALG2524635	500 निर्वाचक का नाम : ताराचन्द पिता का नाम: पूरनलाल गृह संख्या : 228 उम्र : 66 लिंग : पुरुष	ALG1540889	# 501 निर्वाचक का नाम : रूपवती पाटील पति का नाम: ताराचंद पाटील गृह संख्या : 228 उम्र : 63 लिंग : महिला	ALG1540756
502 निर्वाचक का नाम : दुर्गा पति का नाम: ताराचन्द्र गृह संख्या : 228 उम्र : 63 लिंग : महिला	ALG1540806	503 निर्वाचक का नाम : प्ररुषोत्तम पाटिल पिता का नाम: ताराचन्द्र पाटिल गृह संख्या : 228 उम्र : 37 लिंग : पुरुष	ALG1041599	504 निर्वाचक का नाम : सुजाता पाटील पति का नाम: पुरुषोत्तम पाटील गृह संख्या : 228 उम्र : 34 लिंग : महिला	ALG2722338
505 निर्वाचक का नाम : पृथ्वीराज पाटील पिता का नाम: ताराचन्द्र पाटील गृह संख्या : 228 उम्र : 32 लिंग : पुरुष	ALG0635151	506 निर्वाचक का नाम : लक्ष्मी पाटिल पति का नाम: पुरनलाल पाटिल गृह संख्या : 229 उम्र : 91 लिंग : महिला	ALG2170025	507 निर्वाचक का नाम : ओमकार मतलाने पिता का नाम: शिवराम विश्वकर्मा गृह संख्या : 230 उम्र : 49 लिंग : पुरुष	ALG1206655
508 निर्वाचक का नाम : रोशनी मतलाने पिता का नाम: ओमकार मतलाने गृह संख्या : 230 उम्र : 25 लिंग : महिला	ALG2108421	509 निर्वाचक का नाम : यश मतलाने पिता का नाम: ओमकार मतलाने गृह संख्या : 230 उम्र : 23 लिंग : पुरुष	ALG2385524	510 निर्वाचक का नाम : कमला पति का नाम: ओमकार गृह संख्या : 230/2 उम्र : 43 लिंग : महिला	JKL1032382

511	ALG1540822	निर्वाचक का नाम : भागवन्ती पति का नाम: सावन्या गृह संख्या : 231 उम्र : 86 लिंग : महिला	फोटो उपलब्ध	512	ALG1540772	निर्वाचक का नाम : घनश्याम पिता का नाम: सावन्या गृह संख्या : 231 उम्र : 55 लिंग : पुरुष	फोटो उपलब्ध	513	ALG2651248	निर्वाचक का नाम : जयदेव वाईकर पिता का नाम: सावन्या वाईकर गृह संख्या : 231 उम्र : 53 लिंग : पुरुष	फोटो उपलब्ध
514	JKL0784231	निर्वाचक का नाम : विमला वाईकर पति का नाम: घनश्याम गृह संख्या : 231 उम्र : 51 लिंग : महिला	फोटो उपलब्ध	515	NPM1018167	निर्वाचक का नाम : गीता वाईकर पति का नाम: जयदेव वाईकर गृह संख्या : 231 उम्र : 48 लिंग : महिला	फोटो उपलब्ध	516	ALG2342665	निर्वाचक का नाम : नीलू वाईकर पिता का नाम: घनश्याम गृह संख्या : 231 उम्र : 25 लिंग : महिला	फोटो उपलब्ध
517	JKL0891168	निर्वाचक का नाम : जाकीरखां पिता का नाम: जिब्राईलखां गृह संख्या : 233 उम्र : 53 लिंग : पुरुष	फोटो उपलब्ध	518	JKL0815282	निर्वाचक का नाम : फरहद अंजुम पति का नाम: जाकिर खां गृह संख्या : 233 उम्र : 46 लिंग : महिला	फोटो उपलब्ध	519	ALG0148833	निर्वाचक का नाम : नाजमा पति का नाम: अफजल गृह संख्या : 233 उम्र : 45 लिंग : महिला	फोटो उपलब्ध
520	ALG2647444	निर्वाचक का नाम : बिकी वाईकर पिता का नाम: जयदेव वाईकर गृह संख्या : 233 उम्र : 30 लिंग : पुरुष	फोटो उपलब्ध	521	ALG1988542	निर्वाचक का नाम : शारदा पिता का नाम: घनश्याम गृह संख्या : 233 उम्र : 26 लिंग : महिला	फोटो उपलब्ध	522	ALG2281830	निर्वाचक का नाम : कैफ़िया खान पिता का नाम: जाकीर खान गृह संख्या : 233 उम्र : 23 लिंग : महिला	फोटो उपलब्ध
523	ALG2385953	निर्वाचक का नाम : फ़ैज़ान खान पिता का नाम: जाकीर खान गृह संख्या : 233 उम्र : 22 लिंग : पुरुष	फोटो उपलब्ध	524	ALG2443893	निर्वाचक का नाम : मिसबाह खान पिता का नाम: अफज़ल खान गृह संख्या : 233 उम्र : 21 लिंग : महिला	फोटो उपलब्ध	525	ALG1540871	निर्वाचक का नाम : जयनारायण पिता का नाम: औझा गृह संख्या : 235 उम्र : 51 लिंग : पुरुष	फोटो उपलब्ध
526	ALG1462480	निर्वाचक का नाम : शिवप्रसाद पिता का नाम: औझा साहू गृह संख्या : 235 उम्र : 51 लिंग : पुरुष	फोटो उपलब्ध	527	ALG0260166	निर्वाचक का नाम : ममता पति का नाम: जयनारायण गृह संख्या : 235 उम्र : 44 लिंग : महिला	फोटो उपलब्ध	528	ALG0148841	निर्वाचक का नाम : बबीता पति का नाम: शिव गृह संख्या : 235 उम्र : 39 लिंग : महिला	फोटो उपलब्ध
# 529	JKL0787689	निर्वाचक का नाम : टर्लू पिता का नाम: बिरजा गृह संख्या : 236 उम्र : 68 लिंग : पुरुष	फोटो उपलब्ध	530	ALG2170066	निर्वाचक का नाम : मनोज साहू पिता का नाम: टर्लू साहू गृह संख्या : 236 उम्र : 48 लिंग : पुरुष	फोटो उपलब्ध	531	ALG2538197	निर्वाचक का नाम : संजू साहू पिता का नाम: तर्लू साहू गृह संख्या : 236 उम्र : 44 लिंग : पुरुष	फोटो उपलब्ध
532	ALG0120683	निर्वाचक का नाम : संतोषी पति का नाम: संजू गृह संख्या : 236 उम्र : 43 लिंग : महिला	फोटो उपलब्ध	533	JKL0785667	निर्वाचक का नाम : सरला साहू पति का नाम: मनोज साहू गृह संख्या : 236 उम्र : 43 लिंग : महिला	फोटो उपलब्ध	534	ALG1135110	निर्वाचक का नाम : रिंकी साहू पति का नाम: प्रदीप साहू गृह संख्या : 238 उम्र : 37 लिंग : महिला	फोटो उपलब्ध
535	ALG1878792	निर्वाचक का नाम : रेणुका साहू पति का नाम: अभिमन्यु साहू गृह संख्या : 238/1 उम्र : 47 लिंग : महिला	फोटो उपलब्ध	536	JKL0930602	निर्वाचक का नाम : प्रदीप पिता का नाम: शिव नन्दन गृह संख्या : 238/1 उम्र : 40 लिंग : पुरुष	फोटो उपलब्ध	537	ALG0259713	निर्वाचक का नाम : कौशल साहू पिता का नाम: कैलाश गृह संख्या : 238/1 उम्र : 39 लिंग : पुरुष	फोटो उपलब्ध
538	ABK0338947	निर्वाचक का नाम : साधना साहू पिता का नाम: सुरेश साहू गृह संख्या : 238/1 उम्र : 33 लिंग : महिला	फोटो उपलब्ध	539	ALG2529303	निर्वाचक का नाम : वैष्णवी साहू पिता का नाम: अभिमन्यु साहू गृह संख्या : 238/1 उम्र : 21 लिंग : महिला	फोटो उपलब्ध	540	JKL0910273	निर्वाचक का नाम : कैलाश साहू पिता का नाम: शिव नंदन साहू गृह संख्या : 238/2 उम्र : 65 लिंग : पुरुष	फोटो उपलब्ध

541 निर्वाचक का नाम : सरला पति का नाम: कैलाश गृह संख्या : 238/2 उम्र : 56 लिंग : महिला	JKL1032580 फोटो उपलब्ध	542 निर्वाचक का नाम : दीपिका साहू पिता का नाम: कैलाश साहू गृह संख्या : 238/2 उम्र : 32 लिंग : महिला	ALG0859041 फोटो उपलब्ध	543 निर्वाचक का नाम : पंकज बिसन्ने पिता का नाम: मुन्नालाल गृह संख्या : 239 उम्र : 50 लिंग : पुरुष	ALG1243849 फोटो उपलब्ध
544 निर्वाचक का नाम : मुन्नालाल पिता का नाम: गौजी गृह संख्या : 239 उम्र : 47 लिंग : पुरुष	JKL0784678 फोटो उपलब्ध	545 निर्वाचक का नाम : लता पति का नाम: मुन्नालाल गृह संख्या : 239 उम्र : 44 लिंग : महिला	JKL0816736 फोटो उपलब्ध	546 निर्वाचक का नाम : नीरज बिसन्ने पिता का नाम: मुन्नालाल बिसन्ने गृह संख्या : 239 उम्र : 26 लिंग : पुरुष	ALG2202414 फोटो उपलब्ध
547 निर्वाचक का नाम : नीलम बाई पति का नाम: नरेश सारवान गृह संख्या : 241 उम्र : 52 लिंग : महिला	ALG1849918 फोटो उपलब्ध	548 निर्वाचक का नाम : जयसूर्या पिता का नाम: नरेश गृह संख्या : 241 उम्र : 31 लिंग : पुरुष	ALG1405919 फोटो उपलब्ध	549 निर्वाचक का नाम : पल्लवी सारवान पति का नाम: जयसूर्या सारवान गृह संख्या : 241 उम्र : 21 लिंग : महिला	ALG2441004 फोटो उपलब्ध
550 निर्वाचक का नाम : श्यामलाल पट्टवा पिता का नाम: मुन्नालाल पट्टवा गृह संख्या : 251 उम्र : 32 लिंग : पुरुष	ALG0672451 फोटो उपलब्ध	551 निर्वाचक का नाम : सोनम पट्टवा पति का नाम: श्यामलाल पट्टवा गृह संख्या : 251 उम्र : 30 लिंग : महिला	ALG1979962 फोटो उपलब्ध	552 निर्वाचक का नाम : वर्षा मालवीय पिता का नाम: संतोष मालविया गृह संख्या : 252 उम्र : 28 लिंग : महिला	ALG1643741 फोटो उपलब्ध
553 निर्वाचक का नाम : बबलू यदुवंशी पिता का नाम: मधु यदुवंशी गृह संख्या : 253 उम्र : 36 लिंग : पुरुष	ALG0780916 फोटो उपलब्ध	554 निर्वाचक का नाम : कम्पु यदुवंशी पिता का नाम: माधु यदुवंशी गृह संख्या : 253 उम्र : 33 लिंग : पुरुष	ALG0672378 फोटो उपलब्ध	555 निर्वाचक का नाम : सुखमणी यदुवंशी पति का नाम: बबलू यदुवंशी गृह संख्या : 253 उम्र : 27 लिंग : महिला	ALG1625490 फोटो उपलब्ध
556 निर्वाचक का नाम : श्याम यदुवंशी पति का नाम: संदीप यदुवंशी गृह संख्या : 254 उम्र : 32 लिंग : महिला	ALG2335842 फोटो उपलब्ध	557 निर्वाचक का नाम : संदीप यदुवंशी पिता का नाम: बबलू यदुवंशी गृह संख्या : 254 उम्र : 28 लिंग : पुरुष	ALG2335859 फोटो उपलब्ध	558 निर्वाचक का नाम : हेमराज पवार पिता का नाम: हनुवंत पवार गृह संख्या : 255 उम्र : 50 लिंग : पुरुष	ALG2335941 फोटो उपलब्ध
559 निर्वाचक का नाम : भूरी पवार पति का नाम: हेमराज पवार गृह संख्या : 255 उम्र : 45 लिंग : महिला	ALG2335867 फोटो उपलब्ध	560 निर्वाचक का नाम : पुष्पांजली पवार पिता का नाम: हेमराज पवार गृह संख्या : 255 उम्र : 19 लिंग : महिला	ALG2677144 फोटो उपलब्ध	561 निर्वाचक का नाम : सुभाष साहू पिता का नाम: ईश्वरी साहू गृह संख्या : 256 उम्र : 46 लिंग : पुरुष	ALG2430973 फोटो उपलब्ध
562 निर्वाचक का नाम : कृष्णा साहू पति का नाम: सुभाष साहू गृह संख्या : 256 उम्र : 37 लिंग : पुरुष	ALG2430981 फोटो उपलब्ध	563 निर्वाचक का नाम : भूपेन्द्र यादव पिता का नाम: मदन यादव गृह संख्या : 256 उम्र : 24 लिंग : पुरुष	ALG2421436 फोटो उपलब्ध	564 निर्वाचक का नाम : जयविन चौकीकर पिता का नाम: लालजी चौकीकर गृह संख्या : 257 उम्र : 38 लिंग : पुरुष	ALG2535102 फोटो उपलब्ध
565 निर्वाचक का नाम : प्रीति चौकीकर पति का नाम: जयविन चौकीकर गृह संख्या : 257 उम्र : 33 लिंग : महिला	ALG2535292 फोटो उपलब्ध	566 निर्वाचक का नाम : अब्दुल शाफ़ीक़ खान कुरैशी पिता का नाम: अज़ीज़ खान गृह संख्या : 258 उम्र : 68 लिंग : पुरुष	ALG2575041 फोटो उपलब्ध	567 निर्वाचक का नाम : आशिया बेगम खान पति का नाम: अब्दुल शाफ़ीक़ खान कुरैशी गृह संख्या : 258 उम्र : 66 लिंग : महिला	ALG2541951 फोटो उपलब्ध
568 निर्वाचक का नाम : मोहम्मद आसिफ़ खान पिता का नाम: अब्दुल शाफ़ीक़ खान कुरैशी गृह संख्या : 258 उम्र : 39 लिंग : पुरुष	ALG2541944 फोटो उपलब्ध	569 निर्वाचक का नाम : रेशमा परवीन खान पति का नाम: मोहम्मद आसिफ़ खान गृह संख्या : 258 उम्र : 35 लिंग : महिला	ALG2541936 फोटो उपलब्ध	570 निर्वाचक का नाम : राजेन्द्र साहू पिता का नाम: कुवरलाल साहू गृह संख्या : 259 उम्र : 51 लिंग : पुरुष	ALG2602381 फोटो उपलब्ध

विधान सभा क्षेत्र की संख्या व नाम : 130-आमला
अनुभाग की संख्या व नाम : 1-प.ह.नं.-46 हरन्या

571	ALG2602845	निर्वाचक का नाम : शोभा साहू पति का नाम: राजेन्द्र साहू गृह संख्या : 259 उम्र : 46 लिंग : महिला	फोटो उपलब्ध	572	ALG2602340	निर्वाचक का नाम : संस्कार साहू पिता का नाम: राजेन्द्र साहू गृह संख्या : 259 उम्र : 23 लिंग : पुरुष	फोटो उपलब्ध	573	ALG2602555	निर्वाचक का नाम : इसिता साहू पिता का नाम: राजेन्द्र साहू गृह संख्या : 259 उम्र : 21 लिंग : महिला	फोटो उपलब्ध
574	ALG1980168	निर्वाचक का नाम : चीरापू शर्मा पिता का नाम: सुनील शर्मा गृह संख्या : 260 उम्र : 31 लिंग : पुरुष	फोटो उपलब्ध	575	YTI2017507	निर्वाचक का नाम : समीक्षा शर्मा पति का नाम: चिरायू शर्मा गृह संख्या : 260 उम्र : 25 लिंग : महिला	फोटो उपलब्ध	576	ALG1652817	निर्वाचक का नाम : सुरेंद्र कुमार चिकवा पिता का नाम: राम किशोर चिकवा गृह संख्या : 261 उम्र : 43 लिंग : पुरुष	फोटो उपलब्ध
577	ALG2638401	निर्वाचक का नाम : रिंकी चिकवा पति का नाम: सुरेंद्र कुमार चिकवा गृह संख्या : 261 उम्र : 35 लिंग : महिला	फोटो उपलब्ध	578	JKL0785733	निर्वाचक का नाम : हनवत पिता का नाम: शिवबा गृह संख्या : 262 उम्र : 70 लिंग : पुरुष	फोटो उपलब्ध	579	ALG1041003	निर्वाचक का नाम : हनवत पिता का नाम: हीरालाल गृह संख्या : 262 उम्र : 60 लिंग : पुरुष	फोटो उपलब्ध
580	ALG1041011	निर्वाचक का नाम : मुन्नी पति का नाम: हनवत गृह संख्या : 262 उम्र : 52 लिंग : महिला	फोटो उपलब्ध	581	JKL0785824	निर्वाचक का नाम : मुन्ना पिता का नाम: हनवत गृह संख्या : 262 उम्र : 51 लिंग : पुरुष	फोटो उपलब्ध	582	JKL1092709	निर्वाचक का नाम : कमल बाई पति का नाम: मुन्ना गृह संख्या : 262 उम्र : 43 लिंग : महिला	फोटो उपलब्ध
583	ALG1405877	निर्वाचक का नाम : ज्योति पवार पति का नाम: धनराज पवार गृह संख्या : 262 उम्र : 34 लिंग : महिला	फोटो उपलब्ध	584	ALG1648534	निर्वाचक का नाम : संगम पाटील पिता का नाम: चंद्रभान पाटील गृह संख्या : 2188 उम्र : 41 लिंग : पुरुष	फोटो उपलब्ध	585	ALG1648526	निर्वाचक का नाम : शकुनतला पाटील पति का नाम: संगम पाटील गृह संख्या : 2188 उम्र : 33 लिंग : महिला	फोटो उपलब्ध

586	1	ALG2723674
निर्वाचक का नाम : रानी साहू शुभम साहू पति का नाम: शुभम साहू गृह संख्या : 223/2 उम्र : 27 लिंग : महिला		फोटो उपलब्ध

587	1	ALG2734846
निर्वाचक का नाम : रानी साहू पति का नाम: सुभम साहू गृह संख्या : 223/2 उम्र : 27 लिंग : महिला		फोटो उपलब्ध

588	1	ALG2735124
निर्वाचक का नाम : रियांशी साहू पिता का नाम: नारायण साहू गृह संख्या : 201/1 उम्र : 19 लिंग : महिला		फोटो उपलब्ध

निर्वाचकों का विवरण :							
A) मतदाताओं की संख्या :							
		नामावली का प्रकार	निर्वाचक नामावली की पहचान :	मतदाताओं की संख्या :			
				पुरुष	महिला	तृतीय लिंग	कुल
I	मूल	मूल नामावली	विशेष गहन पुनरीक्षण 2026 की मूल नामावली एवं समस्त अनुपूरकों को एकीकृत कर	300	285	0	585
II	घटक I - परिवर्धन सूची	पूरक 1	विशेष गहन पुनरीक्षण - 2026	0	3	0	3
III	घटक II - विलोपन सूची	पूरक 1	विशेष गहन पुनरीक्षण - 2026	0	0	0	0
IV	लिंग में संशोधन के कारण अंतर			0	0	0	0
पुनरीक्षण के बाद इस नामावली में शुद्ध निर्वाचक (I+II-III+IV)				300	288	0	588
B) संशोधनों की संख्या :							
नामावली का प्रकार		निर्वाचक नामावली की पहचान :		संशोधनों की संख्या :			
पूरक 1		विशेष गहन पुनरीक्षण - 2026		7			

निर्वाचक रजिस्ट्रीकरण अधिकारी द्वारा जारी

E-मृत्यु, S-स्थानांतरित, R-दोहरी प्रविष्टि, M-लापता, Q-अहर्ता नहीं