

## निर्वाचक नामावली 2026 S12 मध्य प्रदेश

|   |                          |  |       |            |     |                         |          |      |   |            |                     |            |          |                |          |       |        |      |         |         |          |
|---|--------------------------|--|-------|------------|-----|-------------------------|----------|------|---|------------|---------------------|------------|----------|----------------|----------|-------|--------|------|---------|---------|----------|
| विधान सभा क्षेत्र की संख्या, नाम व आरक्षण स्थिति : 130 - आमला (अ.जा.)   |                          | भाग संख्या : : 290   |       |            |     |                         |          |      |   |            |                     |            |          |                |          |       |        |      |         |         |          |
| संसदीय निर्वाचन क्षेत्र की संख्या, नाम व आरक्षण स्थिति, जिसमें विधान सभा निर्वाचन क्षेत्र स्थित है : 29 - बैतूल (अ.ज.जा.) |                          |  |       |            |     |                         |          |      |   |            |                     |            |          |                |          |       |        |      |         |         |          |
| <b>1. पुनरीक्षण का विवरण</b>  |                          |  |       |            |     |                         |          |      |   |            |                     |            |          |                |          |       |        |      |         |         |          |
| पुनरीक्षण का वर्ष :   | 2026                     | <b>निर्वाचक नामावली की पहचान :</b>   |       |            |     |                         |          |      |   |            |                     |            |          |                |          |       |        |      |         |         |          |
| अर्हता तिथि :   | 01-01-2026               | विशेष गहन पुनरीक्षण 2026 की मूल नामावली एवं समस्त अनुपूरकों को एकीकृत कर   |       |            |     |                         |          |      |   |            |                     |            |          |                |          |       |        |      |         |         |          |
| पुनरीक्षण का स्वरूप :   | विशेष गहन पुनरीक्षण 2026 |  |       |            |     |                         |          |      |   |            |                     |            |          |                |          |       |        |      |         |         |          |
| प्रकाशन की तिथि :   | 21-02-2026               |  |       |            |     |                         |          |      |   |            |                     |            |          |                |          |       |        |      |         |         |          |
| <b>2. भाग व मतदान क्षेत्र का विवरण :</b>  |                          |  |       |            |     |                         |          |      |   |            |                     |            |          |                |          |       |        |      |         |         |          |
| भाग में आने वाले अनुभागों की संख्या और नाम :  |                          |  |       |            |     |                         |          |      |   |            |                     |            |          |                |          |       |        |      |         |         |          |
| 1-प्र ह न 69 लीलाझर   |                          | <table style="width: 100%; border-collapse: collapse;"> <tr> <td style="width: 60%;">मुख्य शहर / मुख्य ग्राम</td> <td style="width: 40%;">: लीलाझर</td> </tr> <tr> <td>वाड़</td> <td>:</td> </tr> <tr> <td>पोस्ट ऑफिस</td> <td>: लीलाझर शाखा डाकघर</td> </tr> <tr> <td>पुलिस थाना</td> <td>: मुलताई</td> </tr> <tr> <td>स्थानीय संस्था</td> <td>: लीलाझर</td> </tr> <tr> <td>ब्लॉक</td> <td>: आमला</td> </tr> <tr> <td>जिला</td> <td>: बैतूल</td> </tr> <tr> <td>पिन कोड</td> <td>: 460663</td> </tr> </table> |       |            |     | मुख्य शहर / मुख्य ग्राम | : लीलाझर | वाड़ | : | पोस्ट ऑफिस | : लीलाझर शाखा डाकघर | पुलिस थाना | : मुलताई | स्थानीय संस्था | : लीलाझर | ब्लॉक | : आमला | जिला | : बैतूल | पिन कोड | : 460663 |
| मुख्य शहर / मुख्य ग्राम   | : लीलाझर                 |  |       |            |     |                         |          |      |   |            |                     |            |          |                |          |       |        |      |         |         |          |
| वाड़  | :                        |  |       |            |     |                         |          |      |   |            |                     |            |          |                |          |       |        |      |         |         |          |
| पोस्ट ऑफिस  | : लीलाझर शाखा डाकघर      |  |       |            |     |                         |          |      |   |            |                     |            |          |                |          |       |        |      |         |         |          |
| पुलिस थाना  | : मुलताई                 |  |       |            |     |                         |          |      |   |            |                     |            |          |                |          |       |        |      |         |         |          |
| स्थानीय संस्था  | : लीलाझर                 |  |       |            |     |                         |          |      |   |            |                     |            |          |                |          |       |        |      |         |         |          |
| ब्लॉक   | : आमला                   |  |       |            |     |                         |          |      |   |            |                     |            |          |                |          |       |        |      |         |         |          |
| जिला  | : बैतूल                  |  |       |            |     |                         |          |      |   |            |                     |            |          |                |          |       |        |      |         |         |          |
| पिन कोड   | : 460663                 |  |       |            |     |                         |          |      |   |            |                     |            |          |                |          |       |        |      |         |         |          |
| <b>3. मतदान केंद्र का विवरण</b>   |                          |  |       |            |     |                         |          |      |   |            |                     |            |          |                |          |       |        |      |         |         |          |
| मतदान केंद्र की संख्या व नाम :  |                          | मतदान केन्द्र की विशेष हैसियत<br>(पुरुष/महिला/सामान्य) :   |       | सामान्य    |     |                         |          |      |   |            |                     |            |          |                |          |       |        |      |         |         |          |
| 290 - लीलाझर  |                          | इस मतदान क्षेत्र के सहायक<br>(ऑक्जिलियरी) मतदान केन्द्रों की संख्या :  |       | 0          |     |                         |          |      |   |            |                     |            |          |                |          |       |        |      |         |         |          |
| मतदान केंद्र का भवन व पता :   |                          |  |       |            |     |                         |          |      |   |            |                     |            |          |                |          |       |        |      |         |         |          |
| कन्या प्रा.शाला.भवन   |                          |  |       |            |     |                         |          |      |   |            |                     |            |          |                |          |       |        |      |         |         |          |
| <b>4. मतदाताओं की संख्या :</b>  |                          |  |       |            |     |                         |          |      |   |            |                     |            |          |                |          |       |        |      |         |         |          |
| आरंभिक क्रम   | अंतिम क्रम               | मतदाताओं की संख्या   |       |            |     |                         |          |      |   |            |                     |            |          |                |          |       |        |      |         |         |          |
| संख्या  | संख्या                   | पुरुष  | महिला | तृतीय लिंग | कुल |                         |          |      |   |            |                     |            |          |                |          |       |        |      |         |         |          |
| 1   | 948                      | 491  | 456   | 0          | 947 |                         |          |      |   |            |                     |            |          |                |          |       |        |      |         |         |          |

निर्वाचक रजिस्ट्रीकरण अधिकारी द्वारा जारी

Nazri Naksha

Google Map View

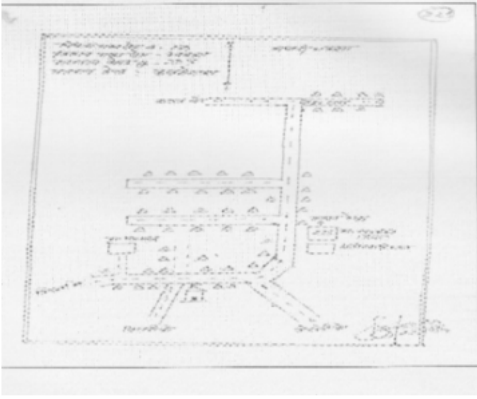

Polling Station Building Front View

मतदान केंद्र के सामने का फ़ोटो



Cad View

Key MAP View

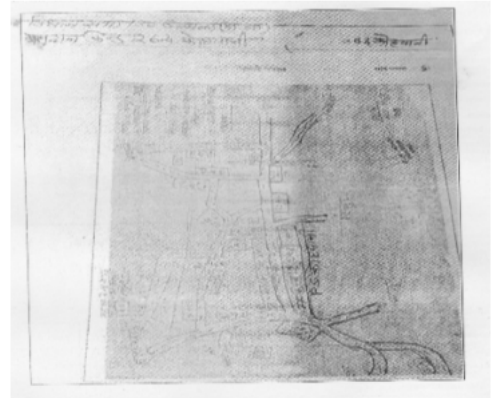
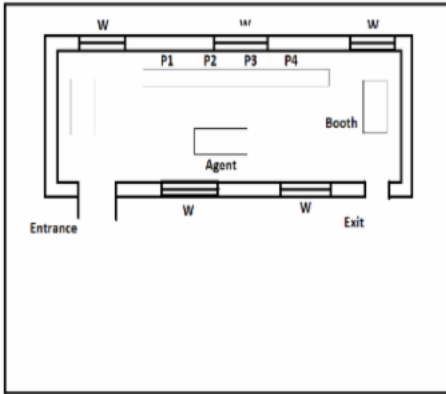

|   |                           |  |                           |   |                           |
|---|---------------------------|--|---------------------------|---|---------------------------|
| 1<br>निर्वाचक का नाम : देवीदास<br>पिता का नाम: तुकाराम<br>गृह संख्या : 1<br>उम्र : 40 लिंग : पुरुष                    | MWY1019793<br>फोटो उपलब्ध | 2<br>निर्वाचक का नाम : उमाशंकर<br>पिता का नाम: बिपता<br>गृह संख्या : 3<br>उम्र : 64 लिंग : पुरुष             | ALG1063676<br>फोटो उपलब्ध | 3<br>निर्वाचक का नाम : नरबदी<br>पिता का नाम: उमाशंकर<br>गृह संख्या : 3<br>उम्र : 59 लिंग : महिला                        | ALG1063684<br>फोटो उपलब्ध |
| 4<br>निर्वाचक का नाम : गिरेन्द्र<br>पिता का नाम: उमाशंकर<br>गृह संख्या : 3<br>उम्र : 39 लिंग : पुरुष                  | MWY1149483<br>फोटो उपलब्ध | 5<br>निर्वाचक का नाम : रानी साहू<br>पिता का नाम: गिरेन्द्र साहू<br>गृह संख्या : 03<br>उम्र : 36 लिंग : महिला | ALG1587054<br>फोटो उपलब्ध | 6<br>निर्वाचक का नाम : गोविंद<br>पिता का नाम: उमाशंकर<br>गृह संख्या : 3<br>उम्र : 36 लिंग : पुरुष                       | ALG1102623<br>फोटो उपलब्ध |
| 7<br>निर्वाचक का नाम : सोनम<br>पिता का नाम: गोविन्द<br>गृह संख्या : 03<br>उम्र : 31 लिंग : महिला                      | ALG1957240<br>फोटो उपलब्ध | 8<br>निर्वाचक का नाम : दयाराम<br>पिता का नाम: तुलाराम<br>गृह संख्या : 4<br>उम्र : 49 लिंग : पुरुष            | ALG1489467<br>फोटो उपलब्ध | 9<br>निर्वाचक का नाम : शोभा<br>पिता का नाम: दयाराम<br>गृह संख्या : 4<br>उम्र : 47 लिंग : महिला                          | ALG1063692<br>फोटो उपलब्ध |
| 10<br>निर्वाचक का नाम : योगिता साहू<br>पिता का नाम: दयाराम साहू<br>गृह संख्या : 4<br>उम्र : 19 लिंग : महिला           | ALG2709673<br>फोटो उपलब्ध | 11<br>निर्वाचक का नाम : पलाराम<br>पिता का नाम: ओझा<br>गृह संख्या : 5/1<br>उम्र : 51 लिंग : पुरुष             | MWY1143882<br>फोटो उपलब्ध | 12<br>निर्वाचक का नाम : संगीता<br>पिता का नाम: पलाराम<br>गृह संख्या : 5/1<br>उम्र : 46 लिंग : महिला                     | MWY1143783<br>फोटो उपलब्ध |
| 13<br>निर्वाचक का नाम : गुडदयाल<br>पिता का नाम: ओझा<br>गृह संख्या : 5/2<br>उम्र : 69 लिंग : पुरुष                     | ALG1489319<br>फोटो उपलब्ध | 14<br>निर्वाचक का नाम : कचरा<br>पिता का नाम: गुडदयाल<br>गृह संख्या : 5/2<br>उम्र : 64 लिंग : महिला           | ALG1489483<br>फोटो उपलब्ध | 15<br>निर्वाचक का नाम : रामचरण<br>पिता का नाम: गुडदयाल<br>गृह संख्या : 5/2<br>उम्र : 54 लिंग : पुरुष                    | MWY1144054<br>फोटो उपलब्ध |
| 16<br>निर्वाचक का नाम : गोलू<br>पिता का नाम: गुडदयाल<br>गृह संख्या : 5/2<br>उम्र : 47 लिंग : पुरुष                    | ALG0139055<br>फोटो उपलब्ध | 17<br>निर्वाचक का नाम : लल्लू<br>पिता का नाम: गुडदयाल<br>गृह संख्या : 5/2<br>उम्र : 42 लिंग : पुरुष          | MWY0893297<br>फोटो उपलब्ध | 18<br>निर्वाचक का नाम : सुनील कुमार<br>पिता का नाम: गढीराम<br>गृह संख्या : 5/2<br>उम्र : 41 लिंग : पुरुष                | MWY1149582<br>फोटो उपलब्ध |
| 19<br>निर्वाचक का नाम : सरीता<br>पिता का नाम: रामचरण<br>गृह संख्या : 5/2<br>उम्र : 41 लिंग : महिला                    | ALG0381418<br>फोटो उपलब्ध | 20<br>निर्वाचक का नाम : टंटी<br>पिता का नाम: गुडदयाल<br>गृह संख्या : 5/2<br>उम्र : 36 लिंग : पुरुष           | ALG0139246<br>फोटो उपलब्ध | 21<br>निर्वाचक का नाम : गीता<br>पिता का नाम: लल्लू<br>गृह संख्या : 5/2<br>उम्र : 36 लिंग : महिला                        | ALG0869552<br>फोटो उपलब्ध |
| 22<br>निर्वाचक का नाम : प्रविण कुमार<br>पिता का नाम: रामचरण<br>गृह संख्या : 5/2<br>उम्र : 19 लिंग : पुरुष             | ALG2720209<br>फोटो उपलब्ध | 23<br>निर्वाचक का नाम : बतीया<br>पिता का नाम: गढीराम<br>गृह संख्या : 6<br>उम्र : 73 लिंग : महिला             | ALG1489350<br>फोटो उपलब्ध | 24<br>निर्वाचक का नाम : राजू<br>पिता का नाम: गढीराम<br>गृह संख्या : 6<br>उम्र : 43 लिंग : पुरुष                         | ALG0380931<br>फोटो उपलब्ध |
| 25<br>निर्वाचक का नाम : अनिल<br>पिता का नाम: गढीराम<br>गृह संख्या : 6<br>उम्र : 41 लिंग : पुरुष                       | MWY1019801<br>फोटो उपलब्ध | 26<br>निर्वाचक का नाम : कौशल<br>पिता का नाम: राजू<br>गृह संख्या : 6<br>उम्र : 36 लिंग : महिला                | ALG0380923<br>फोटो उपलब्ध | 27<br>निर्वाचक का नाम : गायत्री विश्वकर्मा<br>पिता का नाम: अनिल विश्वकर्मा<br>गृह संख्या : 06<br>उम्र : 31 लिंग : महिला | ALG1397215<br>फोटो उपलब्ध |
| 28<br>निर्वाचक का नाम : पूजा विश्वकर्मा<br>पिता का नाम: सुनील विश्वकर्मा<br>गृह संख्या : 06<br>उम्र : 28 लिंग : महिला | ALG2539724<br>फोटो उपलब्ध | 29<br>निर्वाचक का नाम : कला<br>पिता का नाम: छोटेलाल<br>गृह संख्या : 7<br>उम्र : 56 लिंग : महिला              | ALG1489533<br>फोटो उपलब्ध | 30<br>निर्वाचक का नाम : देवेन्द्र<br>पिता का नाम: छोटेलाल<br>गृह संख्या : 7<br>उम्र : 34 लिंग : पुरुष                   | ALG0136564<br>फोटो उपलब्ध |

|  |                           |  |                           |   |                           |
|--|---------------------------|--|---------------------------|---|---------------------------|
| 31<br>निर्वाचक का नाम : शीतल पवार<br>पिता का नाम: देवेन्द्र पवार<br>गृह संख्या : 7<br>उम्र : 27 लिंग : महिला | ALG1587096<br>फोटो उपलब्ध | 32<br>निर्वाचक का नाम : कैलाश<br>पिता का नाम: चन्दूलाल<br>गृह संख्या : 8<br>उम्र : 48 लिंग : पुरुष               | ALG1489509<br>फोटो उपलब्ध | 33<br>निर्वाचक का नाम : कृष्णा<br>पति का नाम: कैलाश<br>गृह संख्या : 8<br>उम्र : 44 लिंग : महिला                   | MWY1143403<br>फोटो उपलब्ध |
| 34<br>निर्वाचक का नाम : संतोष<br>पिता का नाम: चन्दूलाल<br>गृह संख्या : 8<br>उम्र : 43 लिंग : पुरुष           | MWY1144245<br>फोटो उपलब्ध | 35<br>निर्वाचक का नाम : राजेश<br>पिता का नाम: चन्दूलाल<br>गृह संख्या : 8<br>उम्र : 39 लिंग : पुरुष               | MWY1144252<br>फोटो उपलब्ध | 36<br>निर्वाचक का नाम : बबीता<br>पति का नाम: संतोष<br>गृह संख्या : 8<br>उम्र : 39 लिंग : महिला                    | ALG0154153<br>फोटो उपलब्ध |
| 37<br>निर्वाचक का नाम : कपिल साहू<br>पिता का नाम: कैलाश साहू<br>गृह संख्या : 8<br>उम्र : 28 लिंग : पुरुष     | ALG1371640<br>फोटो उपलब्ध | 38<br>निर्वाचक का नाम : राहुल साहू<br>पिता का नाम: कैलाश साहू<br>गृह संख्या : 8<br>उम्र : 27 लिंग : पुरुष        | ALG1587120<br>फोटो उपलब्ध | 39<br>निर्वाचक का नाम : संध्या<br>पति का नाम: राजेश<br>गृह संख्या : 08<br>उम्र : 26 लिंग : महिला                  | ALG1625235<br>फोटो उपलब्ध |
| 40<br>निर्वाचक का नाम : कमलेश<br>पिता का नाम: बलीराम<br>गृह संख्या : 10<br>उम्र : 42 लिंग : पुरुष            | MWY1147750<br>फोटो उपलब्ध | 41<br>निर्वाचक का नाम : सोनू<br>पति का नाम: कमलेश<br>गृह संख्या : 10<br>उम्र : 38 लिंग : महिला                   | ALG0081307<br>फोटो उपलब्ध | 42<br>निर्वाचक का नाम : दिनू<br>पिता का नाम: सदाराम<br>गृह संख्या : 12<br>उम्र : 57 लिंग : पुरुष                  | ALG1489558<br>फोटो उपलब्ध |
| 43<br>निर्वाचक का नाम : नान्ही<br>पति का नाम: दिनू<br>गृह संख्या : 12<br>उम्र : 54 लिंग : महिला              | ALG1489376<br>फोटो उपलब्ध | 44<br>निर्वाचक का नाम : नन्दू<br>पिता का नाम: सदाराम<br>गृह संख्या : 12<br>उम्र : 48 लिंग : पुरुष                | ALG1489327<br>फोटो उपलब्ध | 45<br>निर्वाचक का नाम : इंदिरा<br>पति का नाम: नंदू<br>गृह संख्या : 12<br>उम्र : 40 लिंग : महिला                   | MWY1144070<br>फोटो उपलब्ध |
| 46<br>निर्वाचक का नाम : दुर्गेश<br>पिता का नाम: दिनू<br>गृह संख्या : 12<br>उम्र : 34 लिंग : पुरुष            | ALG1102631<br>फोटो उपलब्ध | 47<br>निर्वाचक का नाम : योगेश कडवे<br>पिता का नाम: दीनू कडवे<br>गृह संख्या : 12<br>उम्र : 29 लिंग : पुरुष        | ALG1300060<br>फोटो उपलब्ध | 48<br>निर्वाचक का नाम : पूजा<br>पति का नाम: दुर्गेश<br>गृह संख्या : 12<br>उम्र : 25 लिंग : महिला                  | ALG2371177<br>फोटो उपलब्ध |
| 49<br>निर्वाचक का नाम : रीमा<br>पति का नाम: योगेश कडवे<br>गृह संख्या : 12<br>उम्र : 25 लिंग : महिला          | ALG2539708<br>फोटो उपलब्ध | 50<br>निर्वाचक का नाम : खुशबू पवार<br>पति का नाम: कमलेश पवार<br>गृह संख्या : 12<br>उम्र : 22 लिंग : महिला        | ALG2509339<br>फोटो उपलब्ध | 51<br>निर्वाचक का नाम : हरिलाल पंद्राम<br>पिता का नाम: गुंजन पंद्राम<br>गृह संख्या : 13<br>उम्र : 48 लिंग : पुरुष | ALG2611028<br>फोटो उपलब्ध |
| 52<br>निर्वाचक का नाम : वीणा कडवे<br>पिता का नाम: उमेश कडवे<br>गृह संख्या : 12<br>उम्र : 21 लिंग : महिला     | ALG2512440<br>फोटो उपलब्ध | 53<br>निर्वाचक का नाम : नत्थ्या कडवे<br>पिता का नाम: पारन्या कडवे<br>गृह संख्या : 13/1<br>उम्र : 70 लिंग : पुरुष | ALG1587138<br>फोटो उपलब्ध | 54<br>निर्वाचक का नाम : जानकी कडवे<br>पति का नाम: नत्थ्या<br>गृह संख्या : 13/1<br>उम्र : 66 लिंग : महिला          | ALG1489517<br>फोटो उपलब्ध |
| 55<br>निर्वाचक का नाम : कैलाश<br>पिता का नाम: नत्थ्या<br>गृह संख्या : 13/1<br>उम्र : 41 लिंग : पुरुष         | ALG1102797<br>फोटो उपलब्ध | 56<br>निर्वाचक का नाम : पुनम पवार<br>पति का नाम: प्रकाश पवार<br>गृह संख्या : 13/1<br>उम्र : 30 लिंग : महिला      | ALG1355338<br>फोटो उपलब्ध | 57<br>निर्वाचक का नाम : मीरा<br>पति का नाम: कन्हैया<br>गृह संख्या : 13/2<br>उम्र : 52 लिंग : महिला                | ALG0649434<br>फोटो उपलब्ध |
| 58<br>निर्वाचक का नाम : मारोती<br>पिता का नाम: भूरा<br>गृह संख्या : 13/2<br>उम्र : 47 लिंग : पुरुष           | MWY0427633<br>फोटो उपलब्ध | 59<br>निर्वाचक का नाम : निर्मला<br>पति का नाम: मारोती<br>गृह संख्या : 13/2<br>उम्र : 43 लिंग : महिला             | MWY1143726<br>फोटो उपलब्ध | 60<br>निर्वाचक का नाम : प्रवीण कामडी<br>पिता का नाम: कन्हैया कामडी<br>गृह संख्या : 13/2<br>उम्र : 29 लिंग : पुरुष | ALG1321629<br>फोटो उपलब्ध |

|    |            |  |             |    |            |  |             |    |            |   |             |
|----|------------|--|-------------|----|------------|--|-------------|----|------------|---|-------------|
| 61 | ALG2194454 | निर्वाचक का नाम : हेमंत कडवे<br>पिता का नाम: मारुती कडवे<br>गृह संख्या : 13/2<br>उम्र : 24 लिंग : पुरुष  | फोटो उपलब्ध | 62 | ALG2605459 | निर्वाचक का नाम : पार्वती<br>पति का नाम: धनजी<br>गृह संख्या : 13/3<br>उम्र : 68 लिंग : महिला       | फोटो उपलब्ध | 63 | ALG2175560 | निर्वाचक का नाम : धनजी पवार<br>पिता का नाम: भूरा पवार<br>गृह संख्या : 13/3<br>उम्र : 65 लिंग : पुरुष      | फोटो उपलब्ध |
| 64 | ALG1063700 | निर्वाचक का नाम : उमेश<br>पिता का नाम: धनजी<br>गृह संख्या : 13/3<br>उम्र : 48 लिंग : पुरुष               | फोटो उपलब्ध | 65 | ALG1063718 | निर्वाचक का नाम : प्रेमलता<br>पति का नाम: उमेश<br>गृह संख्या : 13/3<br>उम्र : 42 लिंग : महिला      | फोटो उपलब्ध | 66 | ALG1489384 | निर्वाचक का नाम : रामदीन<br>पिता का नाम: पन्ना<br>गृह संख्या : 15/3<br>उम्र : 74 लिंग : पुरुष             | फोटो उपलब्ध |
| 67 | ALG1489475 | निर्वाचक का नाम : बाया<br>पति का नाम: रामदीन<br>गृह संख्या : 15/3<br>उम्र : 69 लिंग : महिला              | फोटो उपलब्ध | 68 | ALG1489392 | निर्वाचक का नाम : हेमराज<br>पिता का नाम: रामदीन<br>गृह संख्या : 15/3<br>उम्र : 57 लिंग : पुरुष     | फोटो उपलब्ध | 69 | MWY0892869 | निर्वाचक का नाम : राजेश<br>पिता का नाम: रामदीन<br>गृह संख्या : 15/3<br>उम्र : 40 लिंग : पुरुष             | फोटो उपलब्ध |
| 70 | MWY0895383 | निर्वाचक का नाम : कमलेश<br>पिता का नाम: रामदीन<br>गृह संख्या : 15/3<br>उम्र : 40 लिंग : पुरुष            | फोटो उपलब्ध | 71 | ALG0797381 | निर्वाचक का नाम : सुनीता<br>पति का नाम: कमलेश<br>गृह संख्या : 15/3<br>उम्र : 40 लिंग : महिला       | फोटो उपलब्ध | 72 | ALG0797373 | निर्वाचक का नाम : रोशनी बोबड़े<br>पति का नाम: राजेश बोबड़े<br>गृह संख्या : 15/3<br>उम्र : 34 लिंग : महिला | फोटो उपलब्ध |
| 73 | ALG2530004 | निर्वाचक का नाम : सुनंदा<br>पति का नाम: दिनेश<br>गृह संख्या : 16<br>उम्र : 30 लिंग : महिला               | फोटो उपलब्ध | 74 | ALG1489566 | निर्वाचक का नाम : जगदीश<br>पिता का नाम: बाजा<br>गृह संख्या : 19<br>उम्र : 55 लिंग : पुरुष          | फोटो उपलब्ध | 75 | MWY0892455 | निर्वाचक का नाम : लल्ली<br>पति का नाम: जगदिश<br>गृह संख्या : 19<br>उम्र : 46 लिंग : महिला                 | फोटो उपलब्ध |
| 76 | ALG2697266 | निर्वाचक का नाम : अकलेश हिंगवे<br>पिता का नाम: जगदीश हिंगवे<br>गृह संख्या : 19<br>उम्र : 19 लिंग : पुरुष | फोटो उपलब्ध | 77 | ALG1489418 | निर्वाचक का नाम : शंकर<br>पिता का नाम: मेजर<br>गृह संख्या : 20<br>उम्र : 74 लिंग : पुरुष           | फोटो उपलब्ध | 78 | MWY1144344 | निर्वाचक का नाम : ओझिन<br>पति का नाम: शंकर<br>गृह संख्या : 20<br>उम्र : 64 लिंग : महिला                   | फोटो उपलब्ध |
| 79 | ALG0649459 | निर्वाचक का नाम : राजेश<br>पिता का नाम: शंकर<br>गृह संख्या : 20<br>उम्र : 37 लिंग : पुरुष                | फोटो उपलब्ध | 80 | ALG0136572 | निर्वाचक का नाम : संतोष<br>पिता का नाम: शंकर<br>गृह संख्या : 20<br>उम्र : 36 लिंग : पुरुष          | फोटो उपलब्ध | 81 | ALG1371459 | निर्वाचक का नाम : राधा हिंगवे<br>पति का नाम: राजेश हिंगवे<br>गृह संख्या : 20<br>उम्र : 36 लिंग : महिला    | फोटो उपलब्ध |
| 82 | ALG1489442 | निर्वाचक का नाम : कमला पवार<br>पति का नाम: सुरेश पवार<br>गृह संख्या : 22<br>उम्र : 70 लिंग : महिला       | फोटो उपलब्ध | 83 | ALG1371525 | निर्वाचक का नाम : लखन पवार<br>पिता का नाम: सुरेश पवार<br>गृह संख्या : 22<br>उम्र : 48 लिंग : पुरुष | फोटो उपलब्ध | 84 | ALG0081547 | निर्वाचक का नाम : संगीता<br>पति का नाम: लखन<br>गृह संख्या : 22<br>उम्र : 40 लिंग : महिला                  | फोटो उपलब्ध |
| 85 | ALG0381368 | निर्वाचक का नाम : संजयकुमार<br>पिता का नाम: सुरेश<br>गृह संख्या : 22<br>उम्र : 39 लिंग : पुरुष           | फोटो उपलब्ध | 86 | ALG1063775 | निर्वाचक का नाम : विजय<br>पिता का नाम: चिरौंजी<br>गृह संख्या : 24/1<br>उम्र : 48 लिंग : पुरुष      | फोटो उपलब्ध | 87 | MWY1143585 | निर्वाचक का नाम : मीरा<br>पति का नाम: विजय<br>गृह संख्या : 24/1<br>उम्र : 41 लिंग : महिला                 | फोटो उपलब्ध |
| 88 | ALG2285286 | निर्वाचक का नाम : अजय कौशिक<br>पिता का नाम: विजय कौशिक<br>गृह संख्या : 24/1<br>उम्र : 23 लिंग : पुरुष    | फोटो उपलब्ध | 89 | ALG1102649 | निर्वाचक का नाम : शिवशंकर<br>पिता का नाम: बाजी<br>गृह संख्या : 24/2<br>उम्र : 49 लिंग : पुरुष      | फोटो उपलब्ध | 90 | ALG1063783 | निर्वाचक का नाम : हिरा<br>पति का नाम: शिवशंकर<br>गृह संख्या : 24/2<br>उम्र : 46 लिंग : महिला              | फोटो उपलब्ध |

|     |            |   |            |     |  |            |     |   |
|-----|------------|---|------------|-----|--|------------|-----|---|
| 91  | ALG1102938 | निर्वाचक का नाम : नितेश<br>पिता का नाम: शिवशंकर<br>गृह संख्या : 24/2<br>उम्र : 32 लिंग : पुरुष              | ALG2423564 | 92  | निर्वाचक का नाम : शालिनी पवार<br>पति का नाम: नितेश पवार<br>गृह संख्या : 24/2<br>उम्र : 26 लिंग : महिला   | ALG1489574 | 93  | निर्वाचक का नाम : झाड़ू<br>पिता का नाम: गरीबा<br>गृह संख्या : 25<br>उम्र : 57 लिंग : पुरुष                      |
| 94  | ALG1489426 | निर्वाचक का नाम : कुवरिया<br>पति का नाम: झाड़ू<br>गृह संख्या : 25<br>उम्र : 53 लिंग : महिला                 | ALG0244301 | 95  | निर्वाचक का नाम : जससरा<br>पिता का नाम: झाड़ू<br>गृह संख्या : 25<br>उम्र : 38 लिंग : पुरुष               | ALG1247972 | 96  | निर्वाचक का नाम : मंगलसिंह<br>पिता का नाम: झाड़ू<br>गृह संख्या : 25<br>उम्र : 30 लिंग : पुरुष                   |
| 97  | ALG1417534 | निर्वाचक का नाम : रघुनाथ सिलू<br>पिता का नाम: झाड़ू सिलू<br>गृह संख्या : 25<br>उम्र : 29 लिंग : पुरुष       | ZSP2402287 | 98  | निर्वाचक का नाम : उर्मिला<br>पति का नाम: मंगल सिंह<br>गृह संख्या : 25<br>उम्र : 28 लिंग : महिला          | ALG1961200 | 99  | निर्वाचक का नाम : कंचन<br>पति का नाम: जससरा<br>गृह संख्या : 25<br>उम्र : 27 लिंग : महिला                        |
| 100 | MWY0892653 | निर्वाचक का नाम : फकीर<br>पिता का नाम: डोंडू<br>गृह संख्या : 26<br>उम्र : 41 लिंग : पुरुष                   | ALG0416057 | 101 | निर्वाचक का नाम : सरीता<br>पति का नाम: फकीर<br>गृह संख्या : 26<br>उम्र : 34 लिंग : महिला                 | ALG1489541 | 102 | निर्वाचक का नाम : सुरत<br>पिता का नाम: जंगी<br>गृह संख्या : 27<br>उम्र : 71 लिंग : पुरुष                        |
| 103 | ALG1489434 | निर्वाचक का नाम : फुलो<br>पति का नाम: सुरत<br>गृह संख्या : 27<br>उम्र : 51 लिंग : महिला                     | ALG0297432 | 104 | निर्वाचक का नाम : सोहन<br>पिता का नाम: सुरतलाल<br>गृह संख्या : 27<br>उम्र : 39 लिंग : पुरुष              | ALG0415935 | 105 | निर्वाचक का नाम : सकलसिंह<br>पिता का नाम: सुरत<br>गृह संख्या : 27<br>उम्र : 33 लिंग : पुरुष                     |
| 106 | ALG1213370 | निर्वाचक का नाम : प्रदीप<br>पिता का नाम: सुरत<br>गृह संख्या : 27<br>उम्र : 30 लिंग : पुरुष                  | ALG1625318 | 107 | निर्वाचक का नाम : श्यामवती<br>पति का नाम: प्रदिप<br>गृह संख्या : 27<br>उम्र : 29 लिंग : महिला            | ALG2371136 | 108 | निर्वाचक का नाम : सोनू सिलू<br>पति का नाम: सोहन सिलू<br>गृह संख्या : 27<br>उम्र : 23 लिंग : महिला               |
| 109 | ALG1063791 | निर्वाचक का नाम : रक्खनलाल<br>पिता का नाम: सिरजलाल<br>गृह संख्या : 28<br>उम्र : 75 लिंग : पुरुष             | ALG1417526 | 110 | निर्वाचक का नाम : पूरभा हर्षे<br>पति का नाम: रक्खनलाल हर्षे<br>गृह संख्या : 28<br>उम्र : 70 लिंग : महिला | MWY1222520 | 111 | निर्वाचक का नाम : दिनेश कुमार हर्षे<br>पिता का नाम: रक्खनलाल हर्षे<br>गृह संख्या : 28<br>उम्र : 48 लिंग : पुरुष |
| 112 | ALG0381442 | निर्वाचक का नाम : सुरेश हर्षे<br>पिता का नाम: रक्खनलाल<br>गृह संख्या : 28<br>उम्र : 48 लिंग : पुरुष         | MWY0893354 | 113 | निर्वाचक का नाम : राजेश<br>पिता का नाम: रूक्खनलाल<br>गृह संख्या : 28<br>उम्र : 43 लिंग : पुरुष           | MWY0893347 | 114 | निर्वाचक का नाम : कमलेश<br>पिता का नाम: रक्खन लाल<br>गृह संख्या : 28<br>उम्र : 40 लिंग : पुरुष                  |
| 115 | ALG0381459 | निर्वाचक का नाम : भागवती<br>पति का नाम: सुरेश<br>गृह संख्या : 28<br>उम्र : 38 लिंग : महिला                  | ALG1371533 | 116 | निर्वाचक का नाम : नर्मदा हर्षे<br>पति का नाम: राजेश हर्षे<br>गृह संख्या : 28<br>उम्र : 35 लिंग : महिला   | ALG0797399 | 117 | निर्वाचक का नाम : सरीता<br>पति का नाम: कमलेश<br>गृह संख्या : 28<br>उम्र : 33 लिंग : महिला                       |
| 118 | MWY1149491 | निर्वाचक का नाम : रमेश हर्षे<br>पिता का नाम: रक्खन लाल हर्षे<br>गृह संख्या : 28/1<br>उम्र : 47 लिंग : पुरुष | ALG1063809 | 119 | निर्वाचक का नाम : दुर्गा हर्षे<br>पति का नाम: रमेश<br>गृह संख्या : 28/1<br>उम्र : 37 लिंग : महिला        | ALG1063817 | 120 | निर्वाचक का नाम : लीला बाई<br>पिता का नाम: रुस्तमलाल<br>गृह संख्या : 29<br>उम्र : 66 लिंग : महिला               |

|   |                           |   |                           |   |                           |
|---|---------------------------|---|---------------------------|---|---------------------------|
| 121<br>निर्वाचक का नाम : नर्मदा प्रसाद<br>पिता का नाम: रुस्तमलाल<br>गृह संख्या : 29<br>उम्र : 63 लिंग : पुरुष   | ALG0380949<br>फोटो उपलब्ध | 122<br>निर्वाचक का नाम : फग्गी<br>पिता का नाम: रुस्तमलाल<br>गृह संख्या : 30<br>उम्र : 75 लिंग : महिला                     | ALG1063825<br>फोटो उपलब्ध | 123<br>निर्वाचक का नाम : तारा हर्षे<br>पिता का नाम: रुस्तमलाल हर्षे<br>गृह संख्या : 30<br>उम्र : 31 लिंग : महिला    | ALG1254150<br>फोटो उपलब्ध |
| 124<br>निर्वाचक का नाम : बाजेराव<br>पिता का नाम: बुधू<br>गृह संख्या : 31<br>उम्र : 74 लिंग : पुरुष              | ALG1063833<br>फोटो उपलब्ध | 125<br>निर्वाचक का नाम : सिया<br>पिता का नाम: बाजेराव<br>गृह संख्या : 31<br>उम्र : 69 लिंग : महिला                        | ALG1063841<br>फोटो उपलब्ध | 126<br>निर्वाचक का नाम : कलबीर<br>पिता का नाम: बाजेराव<br>गृह संख्या : 31<br>उम्र : 43 लिंग : पुरुष                 | MWY1144369<br>फोटो उपलब्ध |
| 127<br>निर्वाचक का नाम : सुनीता<br>पिता का नाम: सुनील<br>गृह संख्या : 31<br>उम्र : 36 लिंग : महिला              | ALG2471084<br>फोटो उपलब्ध | 128<br>निर्वाचक का नाम : रद्युबीर<br>पिता का नाम: बाजेराव<br>गृह संख्या : 31<br>उम्र : 32 लिंग : पुरुष                    | ALG0649483<br>फोटो उपलब्ध | 129<br>निर्वाचक का नाम : सायत्री<br>पिता का नाम: किसन<br>गृह संख्या : 35<br>उम्र : 86 लिंग : महिला                  | ALG1063866<br>फोटो उपलब्ध |
| 130<br>निर्वाचक का नाम : मुन्ना बुवाडे<br>पिता का नाम: किसन बुवाडे<br>गृह संख्या : 35<br>उम्र : 60 लिंग : पुरुष | ALG0141820<br>फोटो उपलब्ध | 131<br>निर्वाचक का नाम : यमपुरा बाई बुवाडे<br>पिता का नाम: मुन्नालाल बुवाडे<br>गृह संख्या : 35<br>उम्र : 51 लिंग : महिला  | MWY0893545<br>फोटो उपलब्ध | 132<br>निर्वाचक का नाम : अंकित बुवाडे<br>पिता का नाम: मुन्नालाल बुवाडे<br>गृह संख्या : 35<br>उम्र : 26 लिंग : पुरुष | ALG1774249<br>फोटो उपलब्ध |
| 133<br>निर्वाचक का नाम : भुवन<br>पिता का नाम: नारायण<br>गृह संख्या : 36<br>उम्र : 63 लिंग : पुरुष               | MWY1143411<br>फोटो उपलब्ध | 134<br>निर्वाचक का नाम : घुडिया<br>पिता का नाम: सद्दू<br>गृह संख्या : 37<br>उम्र : 71 लिंग : पुरुष                        | ALG1063874<br>फोटो उपलब्ध | 135<br>निर्वाचक का नाम : फुला<br>पिता का नाम: घुडिया<br>गृह संख्या : 37<br>उम्र : 67 लिंग : महिला                   | ALG1063882<br>फोटो उपलब्ध |
| 136<br>निर्वाचक का नाम : तुलसी<br>पिता का नाम: रामप्रसाद<br>गृह संख्या : 37<br>उम्र : 59 लिंग : महिला           | ALG0415984<br>फोटो उपलब्ध | 137<br>निर्वाचक का नाम : दीपक<br>पिता का नाम: रामप्रसाद<br>गृह संख्या : 37<br>उम्र : 39 लिंग : पुरुष                      | ALG0415992<br>फोटो उपलब्ध | 138<br>निर्वाचक का नाम : सीमा<br>पिता का नाम: देवराव<br>गृह संख्या : 37<br>उम्र : 36 लिंग : महिला                   | ALG0649491<br>फोटो उपलब्ध |
| 139<br>निर्वाचक का नाम : देवराव<br>पिता का नाम: घुडिया<br>गृह संख्या : 37<br>उम्र : 36 लिंग : पुरुष             | ALG0380956<br>फोटो उपलब्ध | 140<br>निर्वाचक का नाम : मोनी पवार<br>पिता का नाम: दिपक पवार<br>गृह संख्या : 37<br>उम्र : 31 लिंग : महिला                 | ALG1801786<br>फोटो उपलब्ध | 141<br>निर्वाचक का नाम : कचरा<br>पिता का नाम: गोविन्दराव<br>गृह संख्या : 38<br>उम्र : 59 लिंग : महिला               | ALG1063908<br>फोटो उपलब्ध |
| 142<br>निर्वाचक का नाम : सुलोचना<br>पिता का नाम: संजय<br>गृह संख्या : 38<br>उम्र : 38 लिंग : महिला              | MWY1144120<br>फोटो उपलब्ध | 143<br>निर्वाचक का नाम : संजय<br>पिता का नाम: गोविन्दराव<br>गृह संख्या : 38<br>उम्र : 37 लिंग : पुरुष                     | MWY1144229<br>फोटो उपलब्ध | 144<br>निर्वाचक का नाम : पवन कुमार<br>पिता का नाम: गोविन्दराव<br>गृह संख्या : 38<br>उम्र : 35 लिंग : पुरुष          | ALG0416099<br>फोटो उपलब्ध |
| 145<br>निर्वाचक का नाम : संध्या बुवाडे<br>पिता का नाम: पवन बुवाडे<br>गृह संख्या : 38<br>उम्र : 33 लिंग : महिला  | ALG1247998<br>फोटो उपलब्ध | 146<br>निर्वाचक का नाम : महेंद्र कुमार देशमुख<br>पिता का नाम: भुवनलाल देशमुख<br>गृह संख्या : 38<br>उम्र : 26 लिंग : पुरुष | ALG2476307<br>फोटो उपलब्ध | 147<br>निर्वाचक का नाम : कचरया<br>पिता का नाम: बिरज<br>गृह संख्या : 39<br>उम्र : 64 लिंग : पुरुष                    | ALG1063916<br>फोटो उपलब्ध |
| 148<br>निर्वाचक का नाम : किसनी<br>पिता का नाम: कचरया<br>गृह संख्या : 39<br>उम्र : 59 लिंग : महिला               | ALG1063924<br>फोटो उपलब्ध | 149<br>निर्वाचक का नाम : संतोष<br>पिता का नाम: कचरया<br>गृह संख्या : 39<br>उम्र : 45 लिंग : पुरुष                         | MWY1144112<br>फोटो उपलब्ध | 150<br>निर्वाचक का नाम : पूनम<br>पिता का नाम: संतोष<br>गृह संख्या : 39<br>उम्र : 41 लिंग : महिला                    | ALG0869560<br>फोटो उपलब्ध |

|  |                           |  |                           |   |                           |
|--|---------------------------|--|---------------------------|---|---------------------------|
| 151<br>निर्वाचक का नाम : जयवंती<br>पति का नाम: रामजी<br>गृह संख्या : 40<br>उम्र : 71 लिंग : महिला            | ALG0244327<br>फोटो उपलब्ध | 152<br>निर्वाचक का नाम : दिनेश<br>पिता का नाम: रामजी<br>गृह संख्या : 40<br>उम्र : 43 लिंग : पुरुष      | ALG0244335<br>फोटो उपलब्ध | 153<br>निर्वाचक का नाम : विजय<br>पिता का नाम: रामजी<br>गृह संख्या : 40<br>उम्र : 41 लिंग : पुरुष                  | ALG0244343<br>फोटो उपलब्ध |
| 154<br>निर्वाचक का नाम : संजय आहके<br>पिता का नाम: रामजी<br>गृह संख्या : 40<br>उम्र : 39 लिंग : पुरुष        | ALG0244350<br>फोटो उपलब्ध | 155<br>निर्वाचक का नाम : शशिकला<br>पति का नाम: दिनेश<br>गृह संख्या : 40<br>उम्र : 38 लिंग : महिला      | ALG0869610<br>फोटो उपलब्ध | 156<br>निर्वाचक का नाम : सीता<br>पिता का नाम: रामजी<br>गृह संख्या : 40<br>उम्र : 36 लिंग : महिला                  | ALG0244368<br>फोटो उपलब्ध |
| 157<br>निर्वाचक का नाम : रीता<br>पति का नाम: संजय<br>गृह संख्या : 40<br>उम्र : 35 लिंग : महिला               | ALG0869578<br>फोटो उपलब्ध | 158<br>निर्वाचक का नाम : निर्मला<br>पति का नाम: संजय<br>गृह संख्या : 40<br>उम्र : 34 लिंग : महिला      | ALG0869586<br>फोटो उपलब्ध | 159<br>निर्वाचक का नाम : चन्द्रकला आहके<br>पिता का नाम: रामजी आहके<br>गृह संख्या : 40<br>उम्र : 32 लिंग : महिला   | ALG1620046<br>फोटो उपलब्ध |
| 160<br>निर्वाचक का नाम : संतोष<br>पिता का नाम: रामजी<br>गृह संख्या : 40<br>उम्र : 27 लिंग : पुरुष            | ALG1774231<br>फोटो उपलब्ध | 161<br>निर्वाचक का नाम : रामचन्द्र<br>पिता का नाम: चैत्या<br>गृह संख्या : 42<br>उम्र : 84 लिंग : पुरुष | ALG0141853<br>फोटो उपलब्ध | 162<br>निर्वाचक का नाम : जगन<br>पिता का नाम: रामचन्द्र<br>गृह संख्या : 42<br>उम्र : 51 लिंग : पुरुष               | ALG0141879<br>फोटो उपलब्ध |
| 163<br>निर्वाचक का नाम : सीता बोबडे<br>पति का नाम: जगन<br>गृह संख्या : 42<br>उम्र : 47 लिंग : महिला          | ALG1799360<br>फोटो उपलब्ध | 164<br>निर्वाचक का नाम : विक्रम<br>पिता का नाम: रामचंद<br>गृह संख्या : 42<br>उम्र : 44 लिंग : पुरुष    | MWY1149517<br>फोटो उपलब्ध | 165<br>निर्वाचक का नाम : वर्षा<br>पति का नाम: विक्रम<br>गृह संख्या : 42<br>उम्र : 36 लिंग : महिला                 | ALG0381228<br>फोटो उपलब्ध |
| 166<br>निर्वाचक का नाम : पिन्टू बोबडे<br>पिता का नाम: जगन बोबडे<br>गृह संख्या : 42<br>उम्र : 25 लिंग : पुरुष | ALG1861954<br>फोटो उपलब्ध | 167<br>निर्वाचक का नाम : कमला<br>पति का नाम: रामरतन<br>गृह संख्या : 44<br>उम्र : 69 लिंग : महिला       | ALG1063932<br>फोटो उपलब्ध | 168<br>निर्वाचक का नाम : कुन्दन<br>पिता का नाम: रामरतन<br>गृह संख्या : 44<br>उम्र : 48 लिंग : पुरुष               | ALG1063940<br>फोटो उपलब्ध |
| 169<br>निर्वाचक का नाम : मीरा<br>पति का नाम: कुन्दन<br>गृह संख्या : 44<br>उम्र : 47 लिंग : महिला             | MWY0894667<br>फोटो उपलब्ध | 170<br>निर्वाचक का नाम : गितेश<br>पिता का नाम: कुन्दनलाल<br>गृह संख्या : 44<br>उम्र : 26 लिंग : पुरुष  | ALG1625359<br>फोटो उपलब्ध | 171<br>निर्वाचक का नाम : जितेंद्र बोबडे<br>पिता का नाम: कुन्दन बोबडे<br>गृह संख्या : 44<br>उम्र : 25 लिंग : पुरुष | ALG2194363<br>फोटो उपलब्ध |
| 172<br>निर्वाचक का नाम : दौलत<br>पिता का नाम: बाजेराव<br>गृह संख्या : 45<br>उम्र : 83 लिंग : पुरुष           | ALG1063957<br>फोटो उपलब्ध | 173<br>निर्वाचक का नाम : चैती<br>पति का नाम: दौलत<br>गृह संख्या : 45<br>उम्र : 64 लिंग : महिला         | ALG0140772<br>फोटो उपलब्ध | 174<br>निर्वाचक का नाम : उदल<br>पिता का नाम: दौलत<br>गृह संख्या : 45<br>उम्र : 45 लिंग : पुरुष                    | MWY0893693<br>फोटो उपलब्ध |
| 175<br>निर्वाचक का नाम : सुनीता<br>पति का नाम: उदल<br>गृह संख्या : 45<br>उम्र : 44 लिंग : महिला              | ALG0380964<br>फोटो उपलब्ध | 176<br>निर्वाचक का नाम : संजू बोबडे<br>पिता का नाम: दौलत<br>गृह संख्या : 45<br>उम्र : 43 लिंग : पुरुष  | MWY1144013<br>फोटो उपलब्ध | 177<br>निर्वाचक का नाम : ओमती<br>पति का नाम: संजय<br>गृह संख्या : 45<br>उम्र : 39 लिंग : महिला                    | ALG1063965<br>फोटो उपलब्ध |
| 178<br>निर्वाचक का नाम : कपिल बोबडे<br>पिता का नाम: उदल बोबडे<br>गृह संख्या : 45<br>उम्र : 27 लिंग : पुरुष   | ALG1587146<br>फोटो उपलब्ध | 179<br>निर्वाचक का नाम : नीतू<br>अन्य: राकेश कड़वे<br>गृह संख्या : 46<br>उम्र : 38 लिंग : महिला        | ALG2436111<br>फोटो उपलब्ध | 180<br>निर्वाचक का नाम : नरबदी<br>पिता का नाम: सोमलाल<br>गृह संख्या : 48/1<br>उम्र : 56 लिंग : महिला              | ALG1063999<br>फोटो उपलब्ध |

|  |            |  |            |   |            |
|--|------------|--|------------|---|------------|
| 181<br>निर्वाचक का नाम : प्रमीला पति का नाम: देवचन्द गृह संख्या : 48/1 उम्र : 54 लिंग : महिला            | ALG1064005 | 182<br>निर्वाचक का नाम : देवीराम साहू पिता का नाम: देवचन्द गृह संख्या : 48/1 उम्र : 43 लिंग : पुरुष      | MWY0893057 | 183<br>निर्वाचक का नाम : भूरा पिता का नाम: देवचन्द गृह संख्या : 48/1 उम्र : 41 लिंग : पुरुष           | ALG0380972 |
| 184<br>निर्वाचक का नाम : कविता पति का नाम: देविराम गृह संख्या : 48/1 उम्र : 34 लिंग : महिला              | ALG0154187 | 185<br>निर्वाचक का नाम : पुष्पा साहू पति का नाम: भूरा साहू गृह संख्या : 48/1 उम्र : 31 लिंग : महिला      | ALG1371590 | 186<br>निर्वाचक का नाम : आनन्दराव पिता का नाम: सोमलाल गृह संख्या : 48/2 उम्र : 53 लिंग : पुरुष        | ALG1064013 |
| 187<br>निर्वाचक का नाम : माया पति का नाम: आनन्दराव गृह संख्या : 48/2 उम्र : 49 लिंग : महिला              | ALG1064021 | 188<br>निर्वाचक का नाम : रमन साहू पिता का नाम: आनंदराव साहू गृह संख्या : 48/2 उम्र : 30 लिंग : पुरुष     | ALG1213248 | 189<br>निर्वाचक का नाम : संगीता साहू पति का नाम: रमन साहू गृह संख्या : 48/2 उम्र : 29 लिंग : महिला    | ALG1806884 |
| 190<br>निर्वाचक का नाम : हरिचरण पिता का नाम: चैतराम गृह संख्या : 49 उम्र : 67 लिंग : पुरुष               | ALG1064039 | 191<br>निर्वाचक का नाम : दुर्गा पति का नाम: हरिचरण गृह संख्या : 49 उम्र : 63 लिंग : महिला                | ALG1064047 | 192<br>निर्वाचक का नाम : दिनेशकुमार पिता का नाम: हरिचरण गृह संख्या : 49 उम्र : 46 लिंग : पुरुष        | MWY0892091 |
| 193<br>निर्वाचक का नाम : गणेश प्रसाद पिता का नाम: हरिचरण गृह संख्या : 49 उम्र : 43 लिंग : पुरुष          | MWY1144153 | 194<br>निर्वाचक का नाम : गीता साहू पति का नाम: गणेश प्रसाद साहू गृह संख्या : 49 उम्र : 37 लिंग : महिला   | ALG1806579 | 195<br>निर्वाचक का नाम : भारती पति का नाम: दिनेश गृह संख्या : 49 उम्र : 35 लिंग : महिला               | ALG0154203 |
| 196<br>निर्वाचक का नाम : परसराम पिता का नाम: बुधू गृह संख्या : 50 उम्र : 69 लिंग : पुरुष                 | ALG0140780 | 197<br>निर्वाचक का नाम : किसनी पति का नाम: परसराम गृह संख्या : 50 उम्र : 67 लिंग : महिला                 | ALG1064054 | 198<br>निर्वाचक का नाम : युवराज साहू पिता का नाम: परसराम गृह संख्या : 50 उम्र : 36 लिंग : पुरुष       | ALG0649384 |
| 199<br>निर्वाचक का नाम : रेखा साहू पति का नाम: युवराज साहू गृह संख्या : 50 उम्र : 27 लिंग : महिला        | UTE1484476 | 200<br>निर्वाचक का नाम : अदिती पिता का नाम: उमाशंकर गृह संख्या : 51 उम्र : 34 लिंग : महिला               | ZPV2388353 | 201<br>निर्वाचक का नाम : रमेश पंवार पिता का नाम: रामलाल पवार गृह संख्या : 51/1 उम्र : 63 लिंग : पुरुष | ALG1499284 |
| 202<br>निर्वाचक का नाम : प्रमिला पवार पति का नाम: रमेश पवार गृह संख्या : 51/1 उम्र : 58 लिंग : महिला     | ALG2720506 | 203<br>निर्वाचक का नाम : राहुल पवार पिता का नाम: रमेश पवार गृह संख्या : 51/1 उम्र : 40 लिंग : पुरुष      | ALG0422816 | 204<br>निर्वाचक का नाम : कचरा पति का नाम: हरि गृह संख्या : 51/2 उम्र : 58 लिंग : महिला                | ALG1064070 |
| 205<br>निर्वाचक का नाम : ओमकार बुवाड़े पिता का नाम: हरि बुवाड़े गृह संख्या : 51/2 उम्र : 38 लिंग : पुरुष | ALG1952316 | 206<br>निर्वाचक का नाम : मीना बुवाड़े पति का नाम: ओमकार बुवाड़े गृह संख्या : 51/2 उम्र : 37 लिंग : महिला | ALG1952357 | 207<br>निर्वाचक का नाम : बबलू पिता का नाम: हरी गृह संख्या : 51/2 उम्र : 36 लिंग : पुरुष               | ALG0081323 |
| 208<br>निर्वाचक का नाम : संगीता पवार पति का नाम: बबलू पवार गृह संख्या : 51/2 उम्र : 31 लिंग : महिला      | ALG2250140 | 209<br>निर्वाचक का नाम : दुर्गा पिता का नाम: सावन्या गृह संख्या : 52 उम्र : 57 लिंग : महिला              | ALG1064096 | 210<br>निर्वाचक का नाम : दयाराम पिता का नाम: सावन्या गृह संख्या : 52 उम्र : 55 लिंग : पुरुष           | ALG0141697 |

|  |                           |   |                           |  |                           |
|--|---------------------------|---|---------------------------|--|---------------------------|
| 211<br>निर्वाचक का नाम : गुणता<br>पति का नाम: दयाराम<br>गृह संख्या : 52<br>उम्र : 49 लिंग : महिला                | MWY1144260<br>फोटो उपलब्ध | 212<br>निर्वाचक का नाम : वासुदेव बोबडे<br>पिता का नाम: धनराज बोबडे<br>गृह संख्या : 52<br>उम्र : 31 लिंग : पुरुष       | ALG1213297<br>फोटो उपलब्ध | 213<br>निर्वाचक का नाम : सोनम लाङ्के<br>पिता का नाम: दयाराम<br>गृह संख्या : 52<br>उम्र : 21 लिंग : महिला           | ALG2451169<br>फोटो उपलब्ध |
| 214<br>निर्वाचक का नाम : देवना<br>पति का नाम: भैय्यालाल<br>गृह संख्या : 53<br>उम्र : 75 लिंग : महिला             | ALG1064104<br>फोटो उपलब्ध | 215<br>निर्वाचक का नाम : जनक<br>पिता का नाम: भैय्यालाल<br>गृह संख्या : 53<br>उम्र : 55 लिंग : पुरुष                   | ALG1064112<br>फोटो उपलब्ध | 216<br>निर्वाचक का नाम : जयवंती<br>पति का नाम: जनक<br>गृह संख्या : 53<br>उम्र : 48 लिंग : महिला                    | ALG1064120<br>फोटो उपलब्ध |
| 217<br>निर्वाचक का नाम : योगेश बोबडे<br>पिता का नाम: जनकलाल बोबडे<br>गृह संख्या : 53<br>उम्र : 29 लिंग : पुरुष   | ALG1321637<br>फोटो उपलब्ध | 218<br>निर्वाचक का नाम : सोनाली बोबडे<br>पिता का नाम: जनक बोबडे<br>गृह संख्या : 53<br>उम्र : 24 लिंग : महिला          | ALG2194371<br>फोटो उपलब्ध | 219<br>निर्वाचक का नाम : गिरजी<br>पति का नाम: रक्खन<br>गृह संख्या : 56<br>उम्र : 77 लिंग : महिला                   | ALG1064138<br>फोटो उपलब्ध |
| 220<br>निर्वाचक का नाम : प्रकाश<br>पिता का नाम: रक्खन<br>गृह संख्या : 56<br>उम्र : 47 लिंग : पुरुष               | ALG1064146<br>फोटो उपलब्ध | 221<br>निर्वाचक का नाम : लता<br>पति का नाम: प्रकाश<br>गृह संख्या : 56<br>उम्र : 37 लिंग : महिला                       | MWY1144161<br>फोटो उपलब्ध | 222<br>निर्वाचक का नाम : मधु<br>पिता का नाम: सुन्दरलाल<br>गृह संख्या : 57/1<br>उम्र : 64 लिंग : पुरुष              | ALG1064153<br>फोटो उपलब्ध |
| 223<br>निर्वाचक का नाम : तुलस<br>पति का नाम: मधु<br>गृह संख्या : 57/1<br>उम्र : 59 लिंग : महिला                  | ALG1064161<br>फोटो उपलब्ध | 224<br>निर्वाचक का नाम : नान्हू<br>पिता का नाम: सुन्दरलाल<br>गृह संख्या : 57/2<br>उम्र : 66 लिंग : पुरुष              | ALG1064179<br>फोटो उपलब्ध | 225<br>निर्वाचक का नाम : जैवन्ती<br>पति का नाम: नान्हू<br>गृह संख्या : 57/2<br>उम्र : 55 लिंग : महिला              | ALG1064187<br>फोटो उपलब्ध |
| 226<br>निर्वाचक का नाम : राजेश बोबडे<br>पिता का नाम: नान्हू<br>गृह संख्या : 57/2<br>उम्र : 40 लिंग : पुरुष       | MWY1143973<br>फोटो उपलब्ध | 227<br>निर्वाचक का नाम : लक्ष्मी बोबडे<br>पति का नाम: राजेश बोबडे<br>गृह संख्या : 57/2<br>उम्र : 32 लिंग : महिला      | ALG1254200<br>फोटो उपलब्ध | 228<br>निर्वाचक का नाम : पिन्टू बोबडे<br>पिता का नाम: साहबलाल बोबडे<br>गृह संख्या : 57/3<br>उम्र : 34 लिंग : पुरुष | ALG0416123<br>फोटो उपलब्ध |
| 229<br>निर्वाचक का नाम : धनू<br>पिता का नाम: महेजा<br>गृह संख्या : 57/4<br>उम्र : 56 लिंग : पुरुष                | ALG0141044<br>फोटो उपलब्ध | 230<br>निर्वाचक का नाम : भूरी<br>पति का नाम: धनु<br>गृह संख्या : 57/4<br>उम्र : 45 लिंग : महिला                       | ALG0380998<br>फोटो उपलब्ध | 231<br>निर्वाचक का नाम : बालेशकुमार<br>पिता का नाम: धनराज<br>गृह संख्या : 57/4<br>उम्र : 34 लिंग : पुरुष           | ALG0136606<br>फोटो उपलब्ध |
| 232<br>निर्वाचक का नाम : प्रियंका पवार<br>पति का नाम: बालेश पवार<br>गृह संख्या : 57/4<br>उम्र : 30 लिंग : महिला  | ALG2250173<br>फोटो उपलब्ध | 233<br>निर्वाचक का नाम : निलेश कुमार बोबडे<br>पिता का नाम: धनराज बोबडे<br>गृह संख्या : 57/4<br>उम्र : 29 लिंग : पुरुष | ALG1371608<br>फोटो उपलब्ध | 234<br>निर्वाचक का नाम : कमलेश बोबडे<br>पिता का नाम: धनराज बोबडे<br>गृह संख्या : 57/4<br>उम्र : 27 लिंग : पुरुष    | ALG1587161<br>फोटो उपलब्ध |
| 235<br>निर्वाचक का नाम : माधुरी बोबडे<br>पिता का नाम: धनराज बोबडे<br>गृह संख्या : 57/4<br>उम्र : 26 लिंग : महिला | ALG1774223<br>फोटो उपलब्ध | 236<br>निर्वाचक का नाम : धनराज<br>पिता का नाम: सायबी<br>गृह संख्या : 58/1<br>उम्र : 59 लिंग : पुरुष                   | ALG1064211<br>फोटो उपलब्ध | 237<br>निर्वाचक का नाम : रामराज बोबडे<br>पिता का नाम: सायबी<br>गृह संख्या : 58/1<br>उम्र : 57 लिंग : पुरुष         | ALG1064237<br>फोटो उपलब्ध |
| 238<br>निर्वाचक का नाम : रेखा<br>पति का नाम: धनराज<br>गृह संख्या : 58/1<br>उम्र : 57 लिंग : महिला                | ALG1064229<br>फोटो उपलब्ध | 239<br>निर्वाचक का नाम : मानिकराव<br>पिता का नाम: सायबी<br>गृह संख्या : 58/1<br>उम्र : 54 लिंग : पुरुष                | ALG1064245<br>फोटो उपलब्ध | 240<br>निर्वाचक का नाम : सुशीला<br>पति का नाम: रामराज<br>गृह संख्या : 58/1<br>उम्र : 54 लिंग : महिला               | ALG1064252<br>फोटो उपलब्ध |

|     |            |  |             |       |            |   |             |     |            |  |             |
|-----|------------|--|-------------|-------|------------|---|-------------|-----|------------|--|-------------|
| 241 | MWY0894659 | निर्वाचक का नाम : माया पति का नाम: मानिकराव गृह संख्या : 58/1 उम्र : 41 लिंग : महिला             | फोटो उपलब्ध | 242   | ALG0381301 | निर्वाचक का नाम : अरूणकुमार पिता का नाम: धनराज गृह संख्या : 58/1 उम्र : 35 लिंग : पुरुष         | फोटो उपलब्ध | 243 | ALG2471100 | निर्वाचक का नाम : विकास बोबड़े पिता का नाम: मानिकराव गृह संख्या : 58/1 उम्र : 21 लिंग : पुरुष  | फोटो उपलब्ध |
| 244 | ALG1064278 | निर्वाचक का नाम : चम्पा पति का नाम: धुडल्या गृह संख्या : 60 उम्र : 66 लिंग : महिला               | फोटो उपलब्ध | 245   | ALG1064286 | निर्वाचक का नाम : मनोहर पिता का नाम: धुडल्या गृह संख्या : 60 उम्र : 53 लिंग : पुरुष             | फोटो उपलब्ध | 246 | ALG0141481 | निर्वाचक का नाम : मीना पति का नाम: मनोहर गृह संख्या : 60 उम्र : 50 लिंग : महिला                | फोटो उपलब्ध |
| 247 | ALG0381350 | निर्वाचक का नाम : अशोक पिता का नाम: बोबड़े बोबड़े गृह संख्या : 60 उम्र : 50 लिंग : पुरुष         | फोटो उपलब्ध | 248   | ALG1064294 | निर्वाचक का नाम : अनिल कुमार पिता का नाम: धुडल्या गृह संख्या : 60 उम्र : 48 लिंग : पुरुष        | फोटो उपलब्ध | 249 | ALG1064302 | निर्वाचक का नाम : शकुन पति का नाम: अशोक कुमार गृह संख्या : 60 उम्र : 40 लिंग : महिला           | फोटो उपलब्ध |
| 250 | ALG0649525 | निर्वाचक का नाम : वन्दना पति का नाम: अनिल कुमार गृह संख्या : 60 उम्र : 35 लिंग : महिला           | फोटो उपलब्ध | S 251 | ALG1625391 | निर्वाचक का नाम : वैशाली पिता का नाम: मनोहर गृह संख्या : 60 उम्र : 28 लिंग : महिला              | फोटो उपलब्ध | 252 | ALG1622240 | निर्वाचक का नाम : विशाखा पिता का नाम: मनोहर गृह संख्या : 60 उम्र : 26 लिंग : महिला             | फोटो उपलब्ध |
| 253 | ALG2371151 | निर्वाचक का नाम : मयंक बोबड़े पिता का नाम: मनोहर बोबड़े गृह संख्या : 60 उम्र : 22 लिंग : पुरुष   | फोटो उपलब्ध | 254   | ALG1064310 | निर्वाचक का नाम : चैतू पिता का नाम: लालजी गृह संख्या : 60/1 उम्र : 62 लिंग : पुरुष              | फोटो उपलब्ध | 255 | ALG1064328 | निर्वाचक का नाम : शान्ता पति का नाम: चैतू गृह संख्या : 60/1 उम्र : 59 लिंग : महिला             | फोटो उपलब्ध |
| 256 | ALG1064336 | निर्वाचक का नाम : सुनील पिता का नाम: चैतराम गृह संख्या : 60/1 उम्र : 40 लिंग : पुरुष             | फोटो उपलब्ध | 257   | ALG1371616 | निर्वाचक का नाम : योगिता भादे पति का नाम: सुनिल भादे गृह संख्या : 60/1 उम्र : 33 लिंग : महिला   | फोटो उपलब्ध | 258 | ALG0869594 | निर्वाचक का नाम : दिनेश भादे पिता का नाम: चैतराम भादे गृह संख्या : 60/1 उम्र : 32 लिंग : पुरुष | फोटो उपलब्ध |
| 259 | ALG1489590 | निर्वाचक का नाम : नारद पिता का नाम: पैव्या गृह संख्या : 60/2 उम्र : 50 लिंग : पुरुष              | फोटो उपलब्ध | 260   | ALG2283737 | निर्वाचक का नाम : राखी कसारे पिता का नाम: नारद गृह संख्या : 60/2 उम्र : 23 लिंग : महिला         | फोटो उपलब्ध | 261 | ALG2359206 | निर्वाचक का नाम : सोनू पवार पिता का नाम: नारद पवार गृह संख्या : 60/2 उम्र : 22 लिंग : पुरुष    | फोटो उपलब्ध |
| 262 | ALG1064369 | निर्वाचक का नाम : मिल्लो पति का नाम: सुन्दर गृह संख्या : 62 उम्र : 71 लिंग : महिला               | फोटो उपलब्ध | # 263 | ALG1064351 | निर्वाचक का नाम : सुंदर बोबड़े पिता का नाम: पन्ना गृह संख्या : 62 उम्र : 64 लिंग : पुरुष        | फोटो उपलब्ध | 264 | ALG1064377 | निर्वाचक का नाम : किशोरी पिता का नाम: सुन्दर गृह संख्या : 62 उम्र : 52 लिंग : पुरुष            | फोटो उपलब्ध |
| 265 | ALG1064385 | निर्वाचक का नाम : सुरत पिता का नाम: सुन्दर गृह संख्या : 62 उम्र : 48 लिंग : पुरुष                | फोटो उपलब्ध | 266   | MWY0892638 | निर्वाचक का नाम : सरस्वती पति का नाम: किशोरी गृह संख्या : 62 उम्र : 48 लिंग : महिला             | फोटो उपलब्ध | 267 | MWY1143742 | निर्वाचक का नाम : लता पिता का नाम: सुरतलाल गृह संख्या : 62 उम्र : 42 लिंग : महिला              | फोटो उपलब्ध |
| 268 | ALG1371624 | निर्वाचक का नाम : निलेश बोबड़े पिता का नाम: किशोरी बोबड़े गृह संख्या : 62 उम्र : 28 लिंग : पुरुष | फोटो उपलब्ध | 269   | ALG2283810 | निर्वाचक का नाम : महेन्द्र पवार पिता का नाम: किशोरी पवार गृह संख्या : 62 उम्र : 23 लिंग : पुरुष | फोटो उपलब्ध | 270 | ALG2529295 | निर्वाचक का नाम : बाली पति का नाम: निलेश बोबड़े गृह संख्या : 62 उम्र : 23 लिंग : महिला         | फोटो उपलब्ध |

|     |            |   |     |            |  |     |            |  |
|-----|------------|---|-----|------------|--|-----|------------|--|
| 271 | ALG2625333 | निर्वाचक का नाम : शिवम बोबड़े<br>पिता का नाम: सूरतलाल बोबड़े<br>गृह संख्या : 62<br>उम्र : 20 लिंग : पुरुष | 272 | MWY0427666 | निर्वाचक का नाम : लीला<br>पति का नाम: नारद<br>गृह संख्या : 62/2<br>उम्र : 48 लिंग : महिला                    | 273 | ALG1064393 | निर्वाचक का नाम : रतन<br>पिता का नाम: पद्मा<br>गृह संख्या : 63<br>उम्र : 84 लिंग : पुरुष                 |
| 274 | ALG1064419 | निर्वाचक का नाम : दयाराम<br>पिता का नाम: रतन<br>गृह संख्या : 63<br>उम्र : 64 लिंग : पुरुष                 | 275 | ALG1064427 | निर्वाचक का नाम : कौतिका<br>पति का नाम: दयाराम<br>गृह संख्या : 63<br>उम्र : 59 लिंग : महिला                  | 276 | ALG1371632 | निर्वाचक का नाम : निरज बोबड़े<br>पिता का नाम: दयाराम बोबड़े<br>गृह संख्या : 63<br>उम्र : 33 लिंग : पुरुष |
| 277 | ALG2423978 | निर्वाचक का नाम : प्रीति बोबड़े<br>पति का नाम: नीरज बोबड़े<br>गृह संख्या : 63<br>उम्र : 24 लिंग : महिला   | 278 | ALG1064435 | निर्वाचक का नाम : गुंडू बोबड़े<br>पिता का नाम: पद्मा<br>गृह संख्या : 64<br>उम्र : 67 लिंग : पुरुष            | 279 | MWY0893677 | निर्वाचक का नाम : लल्लू बोबड़े<br>पिता का नाम: गुन्डू<br>गृह संख्या : 64<br>उम्र : 46 लिंग : पुरुष       |
| 280 | MWY1143759 | निर्वाचक का नाम : अनिता<br>पति का नाम: लल्लू<br>गृह संख्या : 64<br>उम्र : 42 लिंग : महिला                 | 281 | ALG2381549 | निर्वाचक का नाम : देवेन्द्र बोबड़े<br>पिता का नाम: लल्लू बोबड़े<br>गृह संख्या : 64<br>उम्र : 22 लिंग : पुरुष | 282 | ALG1064468 | निर्वाचक का नाम : तुला<br>पिता का नाम: नान्हू<br>गृह संख्या : 67<br>उम्र : 47 लिंग : पुरुष               |
| 283 | ALG1213347 | निर्वाचक का नाम : चम्पा<br>पति का नाम: तुला<br>गृह संख्या : 67<br>उम्र : 42 लिंग : महिला                  | 284 | ALG1064476 | निर्वाचक का नाम : देवकी<br>पति का नाम: बिरज<br>गृह संख्या : 68<br>उम्र : 87 लिंग : महिला                     | 285 | MWY0893164 | निर्वाचक का नाम : देवीराम<br>पिता का नाम: बीरज<br>गृह संख्या : 68<br>उम्र : 45 लिंग : पुरुष              |
| 286 | MWY0893180 | निर्वाचक का नाम : धनराज<br>पिता का नाम: बीरज<br>गृह संख्या : 68<br>उम्र : 43 लिंग : पुरुष                 | 287 | ALG0142646 | निर्वाचक का नाम : मीना<br>पति का नाम: धनराज<br>गृह संख्या : 68<br>उम्र : 41 लिंग : महिला                     | 288 | ALG0649533 | निर्वाचक का नाम : राजकुमारी<br>पिता का नाम: बिरज<br>गृह संख्या : 68<br>उम्र : 40 लिंग : महिला            |
| 289 | MWY1144062 | निर्वाचक का नाम : राजेन्द्र<br>पिता का नाम: बिरज<br>गृह संख्या : 68<br>उम्र : 39 लिंग : पुरुष             | 290 | ALG1765437 | निर्वाचक का नाम : सुभद्रा<br>पति का नाम: राजेन्द्र<br>गृह संख्या : 68<br>उम्र : 38 लिंग : महिला              | 291 | ALG2541415 | निर्वाचक का नाम : सोनू गोहिते<br>पिता का नाम: सुनील गोहिते<br>गृह संख्या : 68<br>उम्र : 20 लिंग : पुरुष  |
| 292 | ALG1878198 | निर्वाचक का नाम : श्रीराम<br>पिता का नाम: लालजी<br>गृह संख्या : 69<br>उम्र : 62 लिंग : पुरुष              | 293 | ALG0142554 | निर्वाचक का नाम : लल्ली<br>पति का नाम: सीरी<br>गृह संख्या : 69<br>उम्र : 61 लिंग : महिला                     | 294 | MWY1143650 | निर्वाचक का नाम : राजू<br>पिता का नाम: श्रीराम<br>गृह संख्या : 69<br>उम्र : 39 लिंग : पुरुष              |
| 295 | ALG0136614 | निर्वाचक का नाम : संजय<br>पिता का नाम: श्रीराम<br>गृह संख्या : 69<br>उम्र : 35 लिंग : पुरुष               | 296 | MWY1143296 | निर्वाचक का नाम : साजूराम<br>पिता का नाम: लालजी<br>गृह संख्या : 71/2<br>उम्र : 77 लिंग : पुरुष               | 297 | ALG1846104 | निर्वाचक का नाम : रामप्यारी<br>पति का नाम: साजूराम<br>गृह संख्या : 71/2<br>उम्र : 74 लिंग : महिला        |
| 298 | ALG1064500 | निर्वाचक का नाम : टुकड्या<br>पिता का नाम: साजूराम<br>गृह संख्या : 71/2<br>उम्र : 51 लिंग : पुरुष          | 299 | MWY1143734 | निर्वाचक का नाम : नन्दा<br>पति का नाम: टुकड्या<br>गृह संख्या : 71/2<br>उम्र : 43 लिंग : महिला                | 300 | ALG2284446 | निर्वाचक का नाम : विशाल<br>पिता का नाम: तुकड्या<br>गृह संख्या : 71/2<br>उम्र : 23 लिंग : पुरुष           |

|     |            |   |     |            |  |     |            |   |
|-----|------------|---|-----|------------|--|-----|------------|---|
| 301 | ALG2720217 | निर्वाचक का नाम : विकास पवार<br>पिता का नाम: टुकडया पवार<br>गृह संख्या : 71/2<br>उम्र : 20 लिंग : पुरुष | 302 | ALG1064518 | निर्वाचक का नाम : रामदुलारी<br>पति का नाम: बाला<br>गृह संख्या : 72<br>उम्र : 69 लिंग : महिला               | 303 | ALG1064526 | निर्वाचक का नाम : रामचन्द<br>पिता का नाम: कैला<br>गृह संख्या : 77<br>उम्र : 79 लिंग : पुरुष     |
| 304 | ALG1064534 | निर्वाचक का नाम : ढोंडिया<br>पिता का नाम: रामचन्द<br>गृह संख्या : 77<br>उम्र : 48 लिंग : पुरुष          | 305 | ALG0244376 | निर्वाचक का नाम : सुगता<br>पति का नाम: ढोंडिया<br>गृह संख्या : 77<br>उम्र : 38 लिंग : महिला                | 306 | ALG1064559 | निर्वाचक का नाम : ठुमरुलाल<br>पिता का नाम: सुरचन्द<br>गृह संख्या : 78<br>उम्र : 55 लिंग : पुरुष |
| 307 | ALG1064567 | निर्वाचक का नाम : व्दारीका<br>पिता का नाम: ठुमरुलाल<br>गृह संख्या : 78<br>उम्र : 41 लिंग : महिला        | 308 | ALG1439967 | निर्वाचक का नाम : सोनाली गाडरे<br>पिता का नाम: ठुमरुलाल गाडरे<br>गृह संख्या : 78<br>उम्र : 28 लिंग : महिला | 309 | ALG1836287 | निर्वाचक का नाम : शुभम<br>पिता का नाम: ठुमरुलाल<br>गृह संख्या : 78<br>उम्र : 25 लिंग : पुरुष    |
| 310 | ALG2373488 | निर्वाचक का नाम : महिमा पवार<br>पिता का नाम: ठुमरुलाल पवार<br>गृह संख्या : 78<br>उम्र : 22 लिंग : महिला | 311 | ALG1064575 | निर्वाचक का नाम : मधु<br>पिता का नाम: अमरलाल<br>गृह संख्या : 79<br>उम्र : 63 लिंग : पुरुष                  | 312 | ALG1064583 | निर्वाचक का नाम : जानकी<br>पति का नाम: मधु<br>गृह संख्या : 79<br>उम्र : 61 लिंग : महिला         |
| 313 | ALG1064591 | निर्वाचक का नाम : लादूराम<br>पिता का नाम: अमरलाल<br>गृह संख्या : 79<br>उम्र : 48 लिंग : पुरुष           | 314 | ALG0797415 | निर्वाचक का नाम : खुशीला<br>पति का नाम: लादूराम<br>गृह संख्या : 79<br>उम्र : 39 लिंग : महिला               | 315 | ALG1102821 | निर्वाचक का नाम : अनिता<br>पिता का नाम: मधु<br>गृह संख्या : 79<br>उम्र : 35 लिंग : महिला        |
| 316 | ALG1064609 | निर्वाचक का नाम : श्यामलाल<br>पिता का नाम: मोहनलाल<br>गृह संख्या : 80<br>उम्र : 74 लिंग : पुरुष         | 317 | ALG1064617 | निर्वाचक का नाम : कला<br>पति का नाम: श्यामलाल<br>गृह संख्या : 80<br>उम्र : 71 लिंग : महिला                 | 318 | ALG1064625 | निर्वाचक का नाम : नान्हू<br>पिता का नाम: श्यामलाल<br>गृह संख्या : 80<br>उम्र : 53 लिंग : पुरुष  |
| 319 | ALG1064633 | निर्वाचक का नाम : सुनीता<br>पति का नाम: नान्हू<br>गृह संख्या : 80<br>उम्र : 49 लिंग : महिला             | 320 | ALG0381244 | निर्वाचक का नाम : अशोक<br>पिता का नाम: श्यामलाल<br>गृह संख्या : 80<br>उम्र : 40 लिंग : पुरुष               | 321 | ALG0649566 | निर्वाचक का नाम : उर्मिला<br>पति का नाम: अशोक<br>गृह संख्या : 80<br>उम्र : 35 लिंग : महिला      |
| 322 | ALG1587062 | निर्वाचक का नाम : राजा गाडरे<br>पिता का नाम: नान्हूलाल<br>गृह संख्या : 80<br>उम्र : 28 लिंग : पुरुष     | 323 | ALG2625309 | निर्वाचक का नाम : सचिन गाडरे<br>पिता का नाम: नान्हूलाल गाडरे<br>गृह संख्या : 80<br>उम्र : 21 लिंग : पुरुष  | 324 | ALG0139279 | निर्वाचक का नाम : फकीर<br>पिता का नाम: साहबलाल<br>गृह संख्या : 81<br>उम्र : 53 लिंग : पुरुष     |
| 325 | ALG1064658 | निर्वाचक का नाम : ईमल<br>पति का नाम: फकीर<br>गृह संख्या : 81<br>उम्र : 51 लिंग : महिला                  | 326 | ALG0381004 | निर्वाचक का नाम : धनराज<br>पिता का नाम: साहबलाल<br>गृह संख्या : 81<br>उम्र : 43 लिंग : पुरुष               | 327 | ALG0381012 | निर्वाचक का नाम : हेमराज<br>पिता का नाम: साहबलाल<br>गृह संख्या : 81<br>उम्र : 43 लिंग : पुरुष   |
| 328 | ALG0381327 | निर्वाचक का नाम : उर्मिला<br>पति का नाम: हेमराज<br>गृह संख्या : 81<br>उम्र : 41 लिंग : महिला            | 329 | ALG0381020 | निर्वाचक का नाम : प्रकाश गाडरे<br>पिता का नाम: साहबलाल<br>गृह संख्या : 81<br>उम्र : 41 लिंग : पुरुष        | 330 | ALG0649574 | निर्वाचक का नाम : कल्पना<br>पति का नाम: प्रकाश<br>गृह संख्या : 81<br>उम्र : 33 लिंग : महिला     |

|   |                           |   |                           |   |                           |
|---|---------------------------|---|---------------------------|---|---------------------------|
| 331<br>निर्वाचक का नाम : रोशनी गाडरे<br>पिता का नाम: कैलाश गाडरे<br>गृह संख्या : 81<br>उम्र : 22 लिंग : पुरुष     | ALG2359255<br>फोटो उपलब्ध | 332<br>निर्वाचक का नाम : शान्ता<br>पति का नाम: चैत्या<br>गृह संख्या : 82<br>उम्र : 59 लिंग : महिला            | ALG0140756<br>फोटो उपलब्ध | 333<br>निर्वाचक का नाम : अशोक निवारे<br>पिता का नाम: चैत्या निवारे<br>गृह संख्या : 82<br>उम्र : 32 लिंग : पुरुष | ALG0649582<br>फोटो उपलब्ध |
| 334<br>निर्वाचक का नाम : रामराव निवारे<br>पिता का नाम: चैत्या निवारे<br>गृह संख्या : 82<br>उम्र : 30 लिंग : पुरुष | ALG1371491<br>फोटो उपलब्ध | 335<br>निर्वाचक का नाम : पूजा निवारे<br>पति का नाम: अशोक निवारे<br>गृह संख्या : 82<br>उम्र : 30 लिंग : महिला  | ALG1846161<br>फोटो उपलब्ध | 336<br>निर्वाचक का नाम : शिवशंकर<br>पिता का नाम: चैत्या<br>गृह संख्या : 82<br>उम्र : 24 लिंग : पुरुष            | ALG2194330<br>फोटो उपलब्ध |
| 337<br>निर्वाचक का नाम : किसनजी<br>पिता का नाम: महेजा<br>गृह संख्या : 83<br>उम्र : 74 लिंग : पुरुष                | ALG1064666<br>फोटो उपलब्ध | 338<br>निर्वाचक का नाम : परबत<br>पति का नाम: किसनजी<br>गृह संख्या : 83<br>उम्र : 69 लिंग : महिला              | ALG1064674<br>फोटो उपलब्ध | 339<br>निर्वाचक का नाम : कुन्दन<br>पिता का नाम: किसनजी<br>गृह संख्या : 83<br>उम्र : 48 लिंग : पुरुष             | ALG1064682<br>फोटो उपलब्ध |
| 340<br>निर्वाचक का नाम : संगीता<br>पति का नाम: कुन्दन<br>गृह संख्या : 83<br>उम्र : 43 लिंग : महिला                | ALG0154179<br>फोटो उपलब्ध | 341<br>निर्वाचक का नाम : रूखमणी<br>पति का नाम: दिलीप<br>गृह संख्या : 83<br>उम्र : 35 लिंग : महिला             | ALG1064690<br>फोटो उपलब्ध | 342<br>निर्वाचक का नाम : आशीष बोबडे<br>पिता का नाम: कुंदन<br>गृह संख्या : 83<br>उम्र : 21 लिंग : पुरुष          | ALG2471092<br>फोटो उपलब्ध |
| 343<br>निर्वाचक का नाम : जयपाल<br>पिता का नाम: राधेलाल<br>गृह संख्या : 84<br>उम्र : 61 लिंग : पुरुष               | ALG1064716<br>फोटो उपलब्ध | 344<br>निर्वाचक का नाम : लुकी<br>पति का नाम: जयपाल<br>गृह संख्या : 84<br>उम्र : 57 लिंग : महिला               | ALG1102656<br>फोटो उपलब्ध | 345<br>निर्वाचक का नाम : हनुमत<br>पिता का नाम: जयपाल<br>गृह संख्या : 84<br>उम्र : 40 लिंग : पुरुष               | ALG0136648<br>फोटो उपलब्ध |
| 346<br>निर्वाचक का नाम : उमा<br>पिता का नाम: जयपाल<br>गृह संख्या : 84<br>उम्र : 40 लिंग : महिला                   | MWY1143999<br>फोटो उपलब्ध | 347<br>निर्वाचक का नाम : रिकी<br>पति का नाम: हनुवत<br>गृह संख्या : 84<br>उम्र : 33 लिंग : महिला               | ALG2372167<br>फोटो उपलब्ध | 348<br>निर्वाचक का नाम : विनोदी<br>पिता का नाम: भीलू<br>गृह संख्या : 85<br>उम्र : 61 लिंग : पुरुष               | ALG1064724<br>फोटो उपलब्ध |
| 349<br>निर्वाचक का नाम : परबत<br>पति का नाम: बिनोदी<br>गृह संख्या : 85<br>उम्र : 59 लिंग : महिला                  | ALG1489459<br>फोटो उपलब्ध | 350<br>निर्वाचक का नाम : छोटे<br>पिता का नाम: भीलू<br>गृह संख्या : 85<br>उम्र : 51 लिंग : पुरुष               | ALG1064732<br>फोटो उपलब्ध | 351<br>निर्वाचक का नाम : सया<br>पति का नाम: छो टे<br>गृह संख्या : 85<br>उम्र : 43 लिंग : महिला                  | MWY0892968<br>फोटो उपलब्ध |
| 352<br>निर्वाचक का नाम : शिवराज<br>पिता का नाम: विनोदी<br>गृह संख्या : 85<br>उम्र : 34 लिंग : पुरुष               | ALG0416156<br>फोटो उपलब्ध | 353<br>निर्वाचक का नाम : युवराज<br>पिता का नाम: बिनोदी<br>गृह संख्या : 85<br>उम्र : 31 लिंग : पुरुष           | ALG1102847<br>फोटो उपलब्ध | 354<br>निर्वाचक का नाम : पिन्दू बोबडे<br>पिता का नाम: बिनोदी बोबडे<br>गृह संख्या : 85<br>उम्र : 29 लिंग : पुरुष | ALG1371541<br>फोटो उपलब्ध |
| 355<br>निर्वाचक का नाम : मनोज बोबडे<br>पिता का नाम: छोटे बोबडे<br>गृह संख्या : 85<br>उम्र : 28 लिंग : पुरुष       | ALG1371558<br>फोटो उपलब्ध | 356<br>निर्वाचक का नाम : वन्दना बोबडे<br>पिता का नाम: छोटे बोबडे<br>गृह संख्या : 85<br>उम्र : 26 लिंग : महिला | ALG1624626<br>फोटो उपलब्ध | 357<br>निर्वाचक का नाम : आशिष आहके<br>पिता का नाम: सौकेलाल<br>गृह संख्या : 85<br>उम्र : 20 लिंग : पुरुष         | ALG2604940<br>फोटो उपलब्ध |
| 358<br>निर्वाचक का नाम : सन्तोष<br>पिता का नाम: रक्खन<br>गृह संख्या : 85/1<br>उम्र : 53 लिंग : पुरुष              | ALG1064740<br>फोटो उपलब्ध | 359<br>निर्वाचक का नाम : अशोक<br>पिता का नाम: रक्खन<br>गृह संख्या : 85/1<br>उम्र : 49 लिंग : पुरुष            | ALG1064757<br>फोटो उपलब्ध | 360<br>निर्वाचक का नाम : ईमला<br>पति का नाम: संतोष<br>गृह संख्या : 85/1<br>उम्र : 47 लिंग : महिला               | ALG1064765<br>फोटो उपलब्ध |

|  |                           |   |                           |  |                           |
|--|---------------------------|---|---------------------------|--|---------------------------|
| 361<br>निर्वाचक का नाम : आशीष<br>पिता का नाम: संतोश<br>गृह संख्या : 85/1<br>उम्र : 26 लिंग : पुरुष     | ALG1765551<br>फोटो उपलब्ध | 362<br>निर्वाचक का नाम : रविंद्र कुमार बोबड़े<br>पिता का नाम: अशोक<br>गृह संख्या : 85/1<br>उम्र : 21 लिंग : पुरुष | ALG2604932<br>फोटो उपलब्ध | 363<br>निर्वाचक का नाम : संगीता<br>पति का नाम: अशोक<br>गृह संख्या : 85/1<br>उम्र : 39 लिंग : महिला           | MWY1144179<br>फोटो उपलब्ध |
| 364<br>निर्वाचक का नाम : सुभाष<br>पिता का नाम: राखडू<br>गृह संख्या : 87<br>उम्र : 53 लिंग : पुरुष      | ALG0381491<br>फोटो उपलब्ध | 365<br>निर्वाचक का नाम : फुलवन्ती<br>पति का नाम: सुभाष<br>गृह संख्या : 87<br>उम्र : 49 लिंग : महिला               | ALG1064773<br>फोटो उपलब्ध | 366<br>निर्वाचक का नाम : चम्पा<br>पति का नाम: श्यामलाल<br>गृह संख्या : 89<br>उम्र : 59 लिंग : महिला          | ALG1102680<br>फोटो उपलब्ध |
| 367<br>निर्वाचक का नाम : साहेबलाल<br>पिता का नाम: रावजी<br>गृह संख्या : 89<br>उम्र : 56 लिंग : पुरुष   | ALG0381038<br>फोटो उपलब्ध | 368<br>निर्वाचक का नाम : अनू<br>पति का नाम: साहेबलाल<br>गृह संख्या : 89<br>उम्र : 49 लिंग : महिला                 | ALG0381483<br>फोटो उपलब्ध | 369<br>निर्वाचक का नाम : रामाधार<br>पिता का नाम: श्यामलाल<br>गृह संख्या : 89<br>उम्र : 31 लिंग : पुरुष       | ALG1102805<br>फोटो उपलब्ध |
| 370<br>निर्वाचक का नाम : सुलोचना<br>पति का नाम: रामाधार<br>गृह संख्या : 89<br>उम्र : 28 लिंग : महिला   | ALG2707586<br>फोटो उपलब्ध | 371<br>निर्वाचक का नाम : गुलजार<br>पिता का नाम: श्यामलाल<br>गृह संख्या : 89<br>उम्र : 27 लिंग : पुरुष             | ALG1622299<br>फोटो उपलब्ध | 372<br>निर्वाचक का नाम : मदारी<br>पिता का नाम: सद्दू<br>गृह संख्या : 91<br>उम्र : 64 लिंग : पुरुष            | ALG1064807<br>फोटो उपलब्ध |
| 373<br>निर्वाचक का नाम : नान्ही<br>पति का नाम: मदारी<br>गृह संख्या : 91<br>उम्र : 59 लिंग : महिला      | ALG1064815<br>फोटो उपलब्ध | 374<br>निर्वाचक का नाम : दुलारी<br>पिता का नाम: मदारी<br>गृह संख्या : 91<br>उम्र : 29 लिंग : महिला                | ALG1622315<br>फोटो उपलब्ध | 375<br>निर्वाचक का नाम : नितेश घाघरे<br>पिता का नाम: मदारी<br>गृह संख्या : 91<br>उम्र : 27 लिंग : पुरुष      | ALG1799113<br>फोटो उपलब्ध |
| 376<br>निर्वाचक का नाम : सुदन<br>पिता का नाम: मंगरया<br>गृह संख्या : 92<br>उम्र : 63 लिंग : पुरुष      | ALG1064823<br>फोटो उपलब्ध | 377<br>निर्वाचक का नाम : मुन्नी<br>पति का नाम: सुदन<br>गृह संख्या : 92<br>उम्र : 61 लिंग : महिला                  | ALG1064831<br>फोटो उपलब्ध | 378<br>निर्वाचक का नाम : भीम<br>पिता का नाम: सुदन<br>गृह संख्या : 92<br>उम्र : 35 लिंग : पुरुष               | ALG0416149<br>फोटो उपलब्ध |
| 379<br>निर्वाचक का नाम : अर्जुन<br>पिता का नाम: सुदन<br>गृह संख्या : 92<br>उम्र : 32 लिंग : पुरुष      | ALG1213305<br>फोटो उपलब्ध | 380<br>निर्वाचक का नाम : अनिता<br>पति का नाम: भीम<br>गृह संख्या : 92<br>उम्र : 28 लिंग : महिला                    | ALG2284495<br>फोटो उपलब्ध | 381<br>निर्वाचक का नाम : सरिता सिलू<br>पति का नाम: नानकराम सिलू<br>गृह संख्या : 96<br>उम्र : 24 लिंग : महिला | ALG2541456<br>फोटो उपलब्ध |
| 382<br>निर्वाचक का नाम : सद्दू<br>पति का नाम: तीरजू<br>गृह संख्या : 96/1<br>उम्र : 64 लिंग : महिला     | ALG1064849<br>फोटो उपलब्ध | 383<br>निर्वाचक का नाम : नानकराम सिलू<br>पिता का नाम: तीरजू<br>गृह संख्या : 96/4<br>उम्र : 31 लिंग : पुरुष        | ALG1801505<br>फोटो उपलब्ध | 384<br>निर्वाचक का नाम : बिरजू<br>पिता का नाम: झिपरया<br>गृह संख्या : 96/2<br>उम्र : 73 लिंग : पुरुष         | ALG1064856<br>फोटो उपलब्ध |
| 385<br>निर्वाचक का नाम : सुदिया<br>पति का नाम: बिरजू<br>गृह संख्या : 96/2<br>उम्र : 69 लिंग : महिला    | ALG1064864<br>फोटो उपलब्ध | 386<br>निर्वाचक का नाम : बग्गा<br>पति का नाम: भैय्यालाल<br>गृह संख्या : 97<br>उम्र : 69 लिंग : महिला              | ALG1064880<br>फोटो उपलब्ध | 387<br>निर्वाचक का नाम : जुगर लाल भोसोम<br>पिता का नाम: सुखा<br>गृह संख्या : 97<br>उम्र : 68 लिंग : पुरुष    | ALG0297457<br>फोटो उपलब्ध |
| 388<br>निर्वाचक का नाम : फुस्या<br>पिता का नाम: भैय्यालाल<br>गृह संख्या : 97<br>उम्र : 54 लिंग : पुरुष | ALG1064898<br>फोटो उपलब्ध | 389<br>निर्वाचक का नाम : कमला<br>पिता का नाम: भैय्यालाल<br>गृह संख्या : 97<br>उम्र : 47 लिंग : महिला              | ALG0140418<br>फोटो उपलब्ध | 390<br>निर्वाचक का नाम : लक्ष्मण<br>पिता का नाम: भैय्यालाल<br>गृह संख्या : 97<br>उम्र : 41 लिंग : पुरुष      | MWY0891986<br>फोटो उपलब्ध |

|   |                           |  |                           |  |                           |
|---|---------------------------|--|---------------------------|--|---------------------------|
| 391<br>निर्वाचक का नाम : फूसे<br>पति का नाम: जुगरलाल<br>गृह संख्या : 97<br>उम्र : 41 लिंग : महिला                 | MWY1143841<br>फोटो उपलब्ध | 392<br>निर्वाचक का नाम : पूनम<br>पति का नाम: लक्ष्मण<br>गृह संख्या : 97<br>उम्र : 40 लिंग : महिला              | ALG0140350<br>फोटो उपलब्ध | 393<br>निर्वाचक का नाम : रमेश<br>पिता का नाम: जुगरलाल<br>गृह संख्या : 97<br>उम्र : 36 लिंग : पुरुष               | ALG1064914<br>फोटो उपलब्ध |
| 394<br>निर्वाचक का नाम : देवीराम<br>पिता का नाम: भैयालाल<br>गृह संख्या : 97<br>उम्र : 36 लिंग : पुरुष             | ALG0381335<br>फोटो उपलब्ध | 395<br>निर्वाचक का नाम : संगीता<br>पति का नाम: देवीराम<br>गृह संख्या : 97<br>उम्र : 34 लिंग : महिला            | ALG1103019<br>फोटो उपलब्ध | 396<br>निर्वाचक का नाम : सरिता भोसोम<br>पिता का नाम: जुगर लाल भोसोम<br>गृह संख्या : 97<br>उम्र : 30 लिंग : महिला | ALG2502409<br>फोटो उपलब्ध |
| 397<br>निर्वाचक का नाम : राधा<br>पति का नाम: रमेश<br>गृह संख्या : 97<br>उम्र : 28 लिंग : महिला                    | ALG1991017<br>फोटो उपलब्ध | 398<br>निर्वाचक का नाम : सविता भोसोम<br>पिता का नाम: जुगरलाल<br>गृह संख्या : 97<br>उम्र : 25 लिंग : महिला      | ALG1836279<br>फोटो उपलब्ध | 399<br>निर्वाचक का नाम : बबलू शीलू<br>पिता का नाम: सुरत<br>गृह संख्या : 100<br>उम्र : 42 लिंग : पुरुष            | ALG2671402<br>फोटो उपलब्ध |
| 400<br>निर्वाचक का नाम : कृष्णा बुवाडे<br>पिता का नाम: धनराज बुवाडे<br>गृह संख्या : 102<br>उम्र : 23 लिंग : पुरुष | ALG2637437<br>फोटो उपलब्ध | 401<br>निर्वाचक का नाम : पंजाबराव<br>पिता का नाम: आनन्दराव<br>गृह संख्या : 105<br>उम्र : 48 लिंग : पुरुष       | ALG1064948<br>फोटो उपलब्ध | 402<br>निर्वाचक का नाम : सुनंदा बाई<br>पति का नाम: पंजाब राव<br>गृह संख्या : 105<br>उम्र : 41 लिंग : महिला       | MWY0892943<br>फोटो उपलब्ध |
| 403<br>निर्वाचक का नाम : रामदीन कौशिक<br>पिता का नाम: टा टरू<br>गृह संख्या : 107<br>उम्र : 63 लिंग : पुरुष        | MWY0893206<br>फोटो उपलब्ध | 404<br>निर्वाचक का नाम : नन्ही<br>पति का नाम: रामदीन<br>गृह संख्या : 107<br>उम्र : 57 लिंग : महिला             | MWY0892935<br>फोटो उपलब्ध | 405<br>निर्वाचक का नाम : आनंद कौशिक<br>पिता का नाम: रामदीन<br>गृह संख्या : 107<br>उम्र : 30 लिंग : पुरुष         | ALG1213388<br>फोटो उपलब्ध |
| 406<br>निर्वाचक का नाम : मिलन कौशिक<br>पिता का नाम: रामदिन कौशिक<br>गृह संख्या : 107<br>उम्र : 25 लिंग : पुरुष    | ALG1846278<br>फोटो उपलब्ध | 407<br>निर्वाचक का नाम : पिंकी<br>पिता का नाम: महेश<br>गृह संख्या : 107<br>उम्र : 25 लिंग : महिला              | UTE1597608<br>फोटो उपलब्ध | 408<br>निर्वाचक का नाम : सारिका पवार<br>पति का नाम: भुवन<br>गृह संख्या : 112<br>उम्र : 47 लिंग : महिला           | ALG2432359<br>फोटो उपलब्ध |
| 409<br>निर्वाचक का नाम : भूरा<br>पिता का नाम: पन्ना<br>गृह संख्या : 113<br>उम्र : 64 लिंग : पुरुष                 | ALG1064971<br>फोटो उपलब्ध | 410<br>निर्वाचक का नाम : खुशरी<br>पति का नाम: भूरा<br>गृह संख्या : 113<br>उम्र : 61 लिंग : महिला               | ALG1064989<br>फोटो उपलब्ध | 411<br>निर्वाचक का नाम : गजानंद<br>पिता का नाम: भूरा<br>गृह संख्या : 113<br>उम्र : 32 लिंग : पुरुष               | ALG0649590<br>फोटो उपलब्ध |
| 412<br>निर्वाचक का नाम : रूमिन कालभोर<br>पति का नाम: गजानंद कालभोर<br>गृह संख्या : 113<br>उम्र : 31 लिंग : महिला  | ALG1417500<br>फोटो उपलब्ध | 413<br>निर्वाचक का नाम : नन्तू<br>पिता का नाम: सुन्दर<br>गृह संख्या : 115<br>उम्र : 54 लिंग : पुरुष            | ALG1064997<br>फोटो उपलब्ध | 414<br>निर्वाचक का नाम : राजू<br>पिता का नाम: नन्तू<br>गृह संख्या : 115<br>उम्र : 36 लिंग : पुरुष                | ALG0136655<br>फोटो उपलब्ध |
| 415<br>निर्वाचक का नाम : सन्जु बोबडे<br>पिता का नाम: नन्तू बोबडे<br>गृह संख्या : 115<br>उम्र : 33 लिंग : पुरुष    | ALG1371467<br>फोटो उपलब्ध | 416<br>निर्वाचक का नाम : निर्मला बोबडे<br>पति का नाम: राजू बोबडे<br>गृह संख्या : 115<br>उम्र : 31 लिंग : महिला | ALG1587070<br>फोटो उपलब्ध | 417<br>निर्वाचक का नाम : गीता<br>पति का नाम: संजु<br>गृह संख्या : 115<br>उम्र : 21 लिंग : महिला                  | ALG2539765<br>फोटो उपलब्ध |
| 418<br>निर्वाचक का नाम : गुलजी<br>पति का नाम: भरत राव<br>गृह संख्या : 117<br>उम्र : 74 लिंग : महिला               | ALG1065010<br>फोटो उपलब्ध | 419<br>निर्वाचक का नाम : केशो बोबडे<br>पिता का नाम: भरतराव बोबडे<br>गृह संख्या : 117<br>उम्र : 63 लिंग : पुरुष | ALG1439983<br>फोटो उपलब्ध | 420<br>निर्वाचक का नाम : लयराम<br>पिता का नाम: भरतराव<br>गृह संख्या : 117<br>उम्र : 54 लिंग : पुरुष              | ALG0141812<br>फोटो उपलब्ध |

|     |            |  |             |     |            |   |             |     |            |  |             |
|-----|------------|--|-------------|-----|------------|---|-------------|-----|------------|--|-------------|
| 421 | MWY1143825 | निर्वाचक का नाम : चम्पा<br>पति का नाम: केशो<br>गृह संख्या : 117<br>उम्र : 45 लिंग : महिला                  | फोटो उपलब्ध | 422 | ALG1248012 | निर्वाचक का नाम : सोमनाथ<br>पिता का नाम: लायराम<br>गृह संख्या : 117<br>उम्र : 31 लिंग : पुरुष           | फोटो उपलब्ध | 423 | ALG1248020 | निर्वाचक का नाम : कमल नाथ बोबडे<br>पिता का नाम: लायराम बोबडे<br>गृह संख्या : 117<br>उम्र : 31 लिंग : पुरुष | फोटो उपलब्ध |
| 424 | ALG1439975 | निर्वाचक का नाम : जगन<br>पिता का नाम: केशो<br>गृह संख्या : 117<br>उम्र : 28 लिंग : पुरुष                   | फोटो उपलब्ध | 425 | ALG2481430 | निर्वाचक का नाम : कृष्णा बोबडे<br>पिता का नाम: केशो<br>गृह संख्या : 117<br>उम्र : 23 लिंग : पुरुष       | फोटो उपलब्ध | 426 | ALG2609170 | निर्वाचक का नाम : कंचन<br>पति का नाम: कमलनाथ बोबडे<br>गृह संख्या : 117<br>उम्र : 22 लिंग : महिला           | फोटो उपलब्ध |
| 427 | ALG1065036 | निर्वाचक का नाम : मंगल<br>पिता का नाम: किशोरी<br>गृह संख्या : 119<br>उम्र : 51 लिंग : पुरुष                | फोटो उपलब्ध | 428 | MWY0892836 | निर्वाचक का नाम : विमला<br>पति का नाम: मंगल<br>गृह संख्या : 119<br>उम्र : 45 लिंग : महिला               | फोटो उपलब्ध | 429 | ALG1439991 | निर्वाचक का नाम : दीपक<br>पिता का नाम: मंगल सिंग<br>गृह संख्या : 119<br>उम्र : 27 लिंग : पुरुष             | फोटो उपलब्ध |
| 430 | ALG2323582 | निर्वाचक का नाम : खुशबू बोबडे<br>पिता का नाम: मंगलसिंग बोबडे<br>गृह संख्या : 119<br>उम्र : 24 लिंग : महिला | फोटो उपलब्ध | 431 | ALG2619419 | निर्वाचक का नाम : दीक्षा<br>पिता का नाम: दीपक<br>गृह संख्या : 119<br>उम्र : 20 लिंग : महिला             | फोटो उपलब्ध | 432 | ALG1065044 | निर्वाचक का नाम : बटरी<br>पति का नाम: सुन्दरलाल<br>गृह संख्या : 121<br>उम्र : 77 लिंग : महिला              | फोटो उपलब्ध |
| 433 | MWY0893321 | निर्वाचक का नाम : अंकराज<br>पिता का नाम: सुन्दरलाल<br>गृह संख्या : 121<br>उम्र : 43 लिंग : पुरुष           | फोटो उपलब्ध | 434 | ALG1065051 | निर्वाचक का नाम : फूलमी<br>पति का नाम: अंकराज<br>गृह संख्या : 121<br>उम्र : 38 लिंग : महिला             | फोटो उपलब्ध | 435 | ALG1065069 | निर्वाचक का नाम : सविता<br>पति का नाम: अंकराज<br>गृह संख्या : 121<br>उम्र : 38 लिंग : महिला                | फोटो उपलब्ध |
| 436 | ALG1355346 | निर्वाचक का नाम : सुर्जी उडके<br>पति का नाम: नवीन उडके<br>गृह संख्या : 121<br>उम्र : 35 लिंग : महिला       | फोटो उपलब्ध | 437 | ALG2717296 | निर्वाचक का नाम : पंकज बुवाडे<br>पिता का नाम: संजय बुवाडे<br>गृह संख्या : 121<br>उम्र : 19 लिंग : पुरुष | फोटो उपलब्ध | 438 | ALG1065085 | निर्वाचक का नाम : बलवंशा<br>पिता का नाम: दर्शन<br>गृह संख्या : 122<br>उम्र : 62 लिंग : पुरुष               | फोटो उपलब्ध |
| 439 | ALG1065093 | निर्वाचक का नाम : सुगवती<br>पति का नाम: बलवंशा<br>गृह संख्या : 122<br>उम्र : 61 लिंग : महिला               | फोटो उपलब्ध | 440 | ALG1065101 | निर्वाचक का नाम : भीमराव<br>पिता का नाम: दर्शन<br>गृह संख्या : 122<br>उम्र : 58 लिंग : पुरुष            | फोटो उपलब्ध | 441 | ALG1065119 | निर्वाचक का नाम : मेधा<br>पति का नाम: भीमराव<br>गृह संख्या : 122<br>उम्र : 57 लिंग : महिला                 | फोटो उपलब्ध |
| 442 | ALG1371483 | निर्वाचक का नाम : सीमराव धुर्वे<br>पिता का नाम: दर्शन धुर्वे<br>गृह संख्या : 122<br>उम्र : 56 लिंग : पुरुष | फोटो उपलब्ध | 443 | ALG0381046 | निर्वाचक का नाम : निर्मला<br>पति का नाम: श्यामराव<br>गृह संख्या : 122<br>उम्र : 47 लिंग : महिला         | फोटो उपलब्ध | 444 | ALG0381053 | निर्वाचक का नाम : करतारसिंग<br>पिता का नाम: बलवंशा<br>गृह संख्या : 122<br>उम्र : 42 लिंग : पुरुष           | फोटो उपलब्ध |
| 445 | ALG0381475 | निर्वाचक का नाम : वंदना<br>पति का नाम: सीमराव<br>गृह संख्या : 122<br>उम्र : 41 लिंग : महिला                | फोटो उपलब्ध | 446 | ALG0381061 | निर्वाचक का नाम : कोमलसिंह<br>पिता का नाम: बलवंशा<br>गृह संख्या : 122<br>उम्र : 39 लिंग : पुरुष         | फोटो उपलब्ध | 447 | ALG0649608 | निर्वाचक का नाम : ममता<br>पति का नाम: कोमलसिंह<br>गृह संख्या : 122<br>उम्र : 39 लिंग : महिला               | फोटो उपलब्ध |
| 448 | ALG0381392 | निर्वाचक का नाम : अनिल<br>पिता का नाम: बलवंशा<br>गृह संख्या : 122<br>उम्र : 36 लिंग : पुरुष                | फोटो उपलब्ध | 449 | ALG0154195 | निर्वाचक का नाम : प्रकाश<br>पिता का नाम: भीमराव<br>गृह संख्या : 122<br>उम्र : 36 लिंग : पुरुष           | फोटो उपलब्ध | 450 | ALG1254234 | निर्वाचक का नाम : मितेश धुर्वे<br>पिता का नाम: भीमराव धुर्वे<br>गृह संख्या : 122<br>उम्र : 33 लिंग : पुरुष | फोटो उपलब्ध |

|   |            |   |            |  |            |
|---|------------|---|------------|--|------------|
| 451<br>निर्वाचक का नाम : पुष्पलता<br>पिता का नाम : भीमराव<br>गृह संख्या : 122<br>उम्र : 33 लिंग : महिला               | ALG1254192 | 452<br>निर्वाचक का नाम : रीना धुर्वे<br>पति का नाम : करतार धुर्वे<br>गृह संख्या : 122<br>उम्र : 33 लिंग : महिला | ALG1952811 | 453<br>निर्वाचक का नाम : शीला धुर्वे<br>पति का नाम : सुभाष<br>गृह संख्या : 122<br>उम्र : 30 लिंग : महिला     | ALG2541381 |
| 454<br>निर्वाचक का नाम : छोटी धुर्वे<br>पिता का नाम : भीमराव<br>गृह संख्या : 122<br>उम्र : 27 लिंग : महिला            | ALG1800135 | 455<br>निर्वाचक का नाम : ईशा बर्थे<br>पिता का नाम : अशोक बर्थे<br>गृह संख्या : 122<br>उम्र : 20 लिंग : महिला    | ALG2710150 | 456<br>निर्वाचक का नाम : शिवानी<br>पिता का नाम : सिमराव<br>गृह संख्या : 122<br>उम्र : 18 लिंग : महिला        | ALG2720241 |
| 457<br>निर्वाचक का नाम : सोनम भादे<br>पति का नाम : रामकिशोर भादे<br>गृह संख्या : 123<br>उम्र : 25 लिंग : महिला        | ALG2497709 | 458<br>निर्वाचक का नाम : फुलवनशा<br>पिता का नाम : निरपत<br>गृह संख्या : 124<br>उम्र : 52 लिंग : पुरुष           | ALG0381079 | 459<br>निर्वाचक का नाम : कुन्ती<br>पति का नाम : फूलवनशा<br>गृह संख्या : 124<br>उम्र : 43 लिंग : महिला        | MWY0892257 |
| 460<br>निर्वाचक का नाम : चिरंजीव धुर्वे<br>पिता का नाम : फुलवंशा धुर्वे<br>गृह संख्या : 124<br>उम्र : 20 लिंग : पुरुष | ALG2636504 | 461<br>निर्वाचक का नाम : नौखेलाल<br>पिता का नाम : भस्कू<br>गृह संख्या : 126<br>उम्र : 61 लिंग : पुरुष           | ALG1065150 | 462<br>निर्वाचक का नाम : कला<br>पति का नाम : नौखेलाल<br>गृह संख्या : 126<br>उम्र : 52 लिंग : महिला           | ALG1065168 |
| 463<br>निर्वाचक का नाम : हेमराज आहके<br>पिता का नाम : नौखेलाल आहके<br>गृह संख्या : 126<br>उम्र : 32 लिंग : पुरुष      | ALG1371566 | 464<br>निर्वाचक का नाम : रितेश आहके<br>पिता का नाम : नौखेलाल आहके<br>गृह संख्या : 126<br>उम्र : 31 लिंग : पुरुष | ALG1371574 | 465<br>निर्वाचक का नाम : छतनलाल<br>पिता का नाम : भस्कू<br>गृह संख्या : 127<br>उम्र : 75 लिंग : पुरुष         | MWY0893750 |
| 466<br>निर्वाचक का नाम : सन्तरी<br>पति का नाम : छतनलाल<br>गृह संख्या : 127<br>उम्र : 69 लिंग : महिला                  | MWY0892901 | 467<br>निर्वाचक का नाम : सौकेलाल<br>पिता का नाम : भस्कू<br>गृह संख्या : 127<br>उम्र : 57 लिंग : पुरुष           | ALG1065176 | 468<br>निर्वाचक का नाम : राजेश<br>पिता का नाम : छतनलाल<br>गृह संख्या : 127<br>उम्र : 46 लिंग : पुरुष         | MWY0893768 |
| 469<br>निर्वाचक का नाम : अंजीला<br>पति का नाम : सौकेलाल<br>गृह संख्या : 127<br>उम्र : 45 लिंग : महिला                 | ALG1065184 | 470<br>निर्वाचक का नाम : रामदास<br>पिता का नाम : छतनलाल<br>गृह संख्या : 127<br>उम्र : 41 लिंग : पुरुष           | MWY0893743 | 471<br>निर्वाचक का नाम : अनिता<br>पति का नाम : राजेश<br>गृह संख्या : 127<br>उम्र : 41 लिंग : महिला           | ALG0381087 |
| 472<br>निर्वाचक का नाम : ललिता आहके<br>पति का नाम : रामदास आहके<br>गृह संख्या : 127<br>उम्र : 33 लिंग : महिला         | ALG1254242 | 473<br>निर्वाचक का नाम : ईमल<br>पिता का नाम : ओझा<br>गृह संख्या : 128<br>उम्र : 56 लिंग : महिला                 | ALG1065218 | 474<br>निर्वाचक का नाम : दिवान आहके<br>पिता का नाम : जुगन आहके<br>गृह संख्या : 129<br>उम्र : 71 लिंग : पुरुष | ALG1440007 |
| 475<br>निर्वाचक का नाम : जमना<br>पति का नाम : दिवान<br>गृह संख्या : 129<br>उम्र : 66 लिंग : महिला                     | ALG1065226 | 476<br>निर्वाचक का नाम : रोशन<br>पिता का नाम : दीवान<br>गृह संख्या : 129<br>उम्र : 50 लिंग : पुरुष              | ALG1065234 | 477<br>निर्वाचक का नाम : शर्मिला<br>पति का नाम : रोशन<br>गृह संख्या : 129<br>उम्र : 45 लिंग : महिला          | ALG0381376 |
| 478<br>निर्वाचक का नाम : राहुल कुमार आहके<br>पिता का नाम : दिवान आहके<br>गृह संख्या : 129<br>उम्र : 29 लिंग : पुरुष   | ALG1620426 | 479<br>निर्वाचक का नाम : जागरी<br>पिता का नाम : मोड्डी<br>गृह संख्या : 131<br>उम्र : 65 लिंग : पुरुष            | ALG0142588 | 480<br>निर्वाचक का नाम : शांता कवडेती<br>पति का नाम : जागरी<br>गृह संख्या : 131<br>उम्र : 51 लिंग : महिला    | ALG1065267 |

|     |            |   |     |            |   |     |            |  |
|-----|------------|---|-----|------------|---|-----|------------|--|
| 481 | ALG1300151 | निर्वाचक का नाम : संदीप कुमार कवडेती<br>पिता का नाम: जागरी कवडेती<br>गृह संख्या : 131<br>उम्र : 33 लिंग : पुरुष | 482 | ALG1837137 | निर्वाचक का नाम : सलिमा<br>पिता का नाम: जागरी<br>गृह संख्या : 131<br>उम्र : 25 लिंग : महिला                 | 483 | ALG2539732 | निर्वाचक का नाम : वंदना<br>पति का नाम: संदीप<br>गृह संख्या : 131<br>उम्र : 24 लिंग : महिला                 |
| 484 | ALG2373645 | निर्वाचक का नाम : अजय बुवाडे<br>पिता का नाम: भरतलाल बुवाडे<br>गृह संख्या : 131<br>उम्र : 22 लिंग : पुरुष        | 485 | ALG1065275 | निर्वाचक का नाम : गोपाल<br>पिता का नाम: छट्टन<br>गृह संख्या : 132<br>उम्र : 71 लिंग : पुरुष                 | 486 | ALG1065283 | निर्वाचक का नाम : नन्ही<br>पति का नाम: गोपाल<br>गृह संख्या : 132<br>उम्र : 67 लिंग : महिला                 |
| 487 | ALG0381095 | निर्वाचक का नाम : सुरेन्द्र<br>पिता का नाम: गोपाल<br>गृह संख्या : 132<br>उम्र : 38 लिंग : पुरुष                 | 488 | ALG1371657 | निर्वाचक का नाम : राजेन्द्र बोबडे<br>पिता का नाम: गोपाल बोबडे<br>गृह संख्या : 132<br>उम्र : 36 लिंग : पुरुष | 489 | ALG0136663 | निर्वाचक का नाम : गुन्ता<br>पति का नाम: सुरेन्द्र<br>गृह संख्या : 132<br>उम्र : 35 लिंग : महिला            |
| 490 | ALG1213404 | निर्वाचक का नाम : सविता<br>पति का नाम: राजेन्द्र<br>गृह संख्या : 132<br>उम्र : 35 लिंग : महिला                  | 491 | ALG0136671 | निर्वाचक का नाम : भुपेन्द्र कुमार<br>पिता का नाम: गोपाल<br>गृह संख्या : 132<br>उम्र : 34 लिंग : पुरुष       | 492 | ALG1065309 | निर्वाचक का नाम : मंगो<br>पति का नाम: भारत<br>गृह संख्या : 133<br>उम्र : 68 लिंग : महिला                   |
| 493 | ALG0649624 | निर्वाचक का नाम : सुरेश<br>पिता का नाम: भारत<br>गृह संख्या : 133<br>उम्र : 55 लिंग : पुरुष                      | 494 | ALG1065317 | निर्वाचक का नाम : भीमराव<br>पिता का नाम: भारत<br>गृह संख्या : 133<br>उम्र : 52 लिंग : पुरुष                 | 495 | ALG1800390 | निर्वाचक का नाम : नान्ही पाठेकर<br>पति का नाम: भीमराव पाठेकर<br>गृह संख्या : 133<br>उम्र : 49 लिंग : महिला |
| 496 | ALG0649632 | निर्वाचक का नाम : रामकली<br>पति का नाम: सुरेश<br>गृह संख्या : 133<br>उम्र : 44 लिंग : महिला                     | 497 | ALG1620434 | निर्वाचक का नाम : पंकज पाठेकर<br>पिता का नाम: भीमराव पाठेकर<br>गृह संख्या : 133<br>उम्र : 26 लिंग : पुरुष   | 498 | ALG2283844 | निर्वाचक का नाम : पुजा<br>पिता का नाम: पंकज<br>गृह संख्या : 133<br>उम्र : 26 लिंग : महिला                  |
| 499 | ALG1846195 | निर्वाचक का नाम : प्रवीण पाठेकर<br>पिता का नाम: सुरेश पाठेकर<br>गृह संख्या : 133<br>उम्र : 25 लिंग : पुरुष      | 500 | ALG2284529 | निर्वाचक का नाम : पवन पाठेकर<br>पिता का नाम: भीमराव<br>गृह संख्या : 133<br>उम्र : 23 लिंग : पुरुष           | 501 | ALG1065333 | निर्वाचक का नाम : जटाशंकर<br>पिता का नाम: फागू<br>गृह संख्या : 134<br>उम्र : 69 लिंग : पुरुष               |
| 502 | ALG1065341 | निर्वाचक का नाम : पारबती<br>पति का नाम: जटाशंकर<br>गृह संख्या : 134<br>उम्र : 65 लिंग : महिला                   | 503 | ALG1065358 | निर्वाचक का नाम : धनपाल<br>पिता का नाम: जटाशंकर<br>गृह संख्या : 134<br>उम्र : 50 लिंग : पुरुष               | 504 | ALG0381434 | निर्वाचक का नाम : गीता<br>पति का नाम: धनपाल<br>गृह संख्या : 134<br>उम्र : 40 लिंग : महिला                  |
| 505 | ALG2720225 | निर्वाचक का नाम : मुरकान पाठेकर<br>पिता का नाम: धनपाल पाठेकर<br>गृह संख्या : 134<br>उम्र : 18 लिंग : महिला      | 506 | ALG0139659 | निर्वाचक का नाम : हीरालाल<br>पिता का नाम: डेंगू<br>गृह संख्या : 134/1<br>उम्र : 53 लिंग : पुरुष             | 507 | ALG1065366 | निर्वाचक का नाम : चैती<br>पति का नाम: हीरालाल<br>गृह संख्या : 134/1<br>उम्र : 49 लिंग : महिला              |
| 508 | ALG0869602 | निर्वाचक का नाम : कमलेश<br>पिता का नाम: हीरालाल<br>गृह संख्या : 134/1<br>उम्र : 32 लिंग : पुरुष                 | 509 | ALG1806538 | निर्वाचक का नाम : राखी रायपुरे<br>पति का नाम: कमलेश रायपुरे<br>गृह संख्या : 134/1<br>उम्र : 31 लिंग : महिला | 510 | ALG1065382 | निर्वाचक का नाम : अफरोज हाश्मी<br>पति का नाम: मोताहीर हाश्मी<br>गृह संख्या : 137<br>उम्र : 56 लिंग : महिला |

|   |                           |   |                           |   |                           |
|---|---------------------------|---|---------------------------|---|---------------------------|
| 511<br>निर्वाचक का नाम : तहसीन हासमी<br>पति का नाम: अफरोज हसामी<br>गृह संख्या : 137<br>उम्र : 32 लिंग : महिला   | ALG1248046<br>फोटो उपलब्ध | 512<br>निर्वाचक का नाम : गुलशन धुर्वे<br>पिता का नाम: भीमराव धुर्वे<br>गृह संख्या : 138/2<br>उम्र : 29 लिंग : पुरुष | ALG2599397<br>फोटो उपलब्ध | 513<br>निर्वाचक का नाम : भूरी<br>पति का नाम: बाला<br>गृह संख्या : 139<br>उम्र : 59 लिंग : महिला                   | MWY0431460<br>फोटो उपलब्ध |
| 514<br>निर्वाचक का नाम : धनराज<br>पिता का नाम: बाला<br>गृह संख्या : 139<br>उम्र : 39 लिंग : पुरुष               | ALG0244202<br>फोटो उपलब्ध | 515<br>निर्वाचक का नाम : दीलीप<br>पिता का नाम: बालाराम<br>गृह संख्या : 139<br>उम्र : 35 लिंग : पुरुष                | ALG0154096<br>फोटो उपलब्ध | 516<br>निर्वाचक का नाम : संगीता कडवे<br>पति का नाम: धनराज कडवे<br>गृह संख्या : 139<br>उम्र : 31 लिंग : महिला      | ALG1254259<br>फोटो उपलब्ध |
| 517<br>निर्वाचक का नाम : गायत्री<br>पति का नाम: दीलिप<br>गृह संख्या : 139<br>उम्र : 24 लिंग : महिला             | ALG2432276<br>फोटो उपलब्ध | 518<br>निर्वाचक का नाम : कन्हैया<br>पिता का नाम: कुसना<br>गृह संख्या : 139/1<br>उम्र : 50 लिंग : पुरुष              | ALG0380980<br>फोटो उपलब्ध | 519<br>निर्वाचक का नाम : ईमल<br>पति का नाम: कन्हैया<br>गृह संख्या : 139/1<br>उम्र : 47 लिंग : महिला               | MWY0892224<br>फोटो उपलब्ध |
| 520<br>निर्वाचक का नाम : दिपक<br>पिता का नाम: कन्हैया<br>गृह संख्या : 139/1<br>उम्र : 23 लिंग : पुरुष           | ALG2283885<br>फोटो उपलब्ध | 521<br>निर्वाचक का नाम : सुभाष<br>पिता का नाम: रामलाल<br>गृह संख्या : 141<br>उम्र : 55 लिंग : पुरुष                 | ALG0140129<br>फोटो उपलब्ध | 522<br>निर्वाचक का नाम : जानकी<br>पति का नाम: सुभाष<br>गृह संख्या : 141<br>उम्र : 50 लिंग : महिला                 | ALG1065408<br>फोटो उपलब्ध |
| 523<br>निर्वाचक का नाम : विनोद कुमार बोबडे<br>पिता का नाम: सुभाष<br>गृह संख्या : 141<br>उम्र : 31 लिंग : पुरुष  | ALG1964980<br>फोटो उपलब्ध | 524<br>निर्वाचक का नाम : अरविन्द<br>पिता का नाम: सुभाष<br>गृह संख्या : 141<br>उम्र : 30 लिंग : पुरुष                | ALG1213255<br>फोटो उपलब्ध | 525<br>निर्वाचक का नाम : उमेश बर्धे<br>पिता का नाम: सुकरलाल बर्धे<br>गृह संख्या : 141/1<br>उम्र : 52 लिंग : पुरुष | ALG0244210<br>फोटो उपलब्ध |
| 526<br>निर्वाचक का नाम : शारदा बर्धे<br>पति का नाम: उमेश<br>गृह संख्या : 141/1<br>उम्र : 48 लिंग : महिला        | ALG0244228<br>फोटो उपलब्ध | 527<br>निर्वाचक का नाम : विक्रम बर्धे<br>पिता का नाम: उमेश बर्धे<br>गृह संख्या : 141/1<br>उम्र : 31 लिंग : पुरुष    | ALG1248061<br>फोटो उपलब्ध | 528<br>निर्वाचक का नाम : तारा साहू<br>पति का नाम: हरिभजन साहू<br>गृह संख्या : 142<br>उम्र : 65 लिंग : महिला       | ALG1489608<br>फोटो उपलब्ध |
| 529<br>निर्वाचक का नाम : हरिभजन साहू<br>पिता का नाम: तुकाराम साहू<br>गृह संख्या : 142<br>उम्र : 63 लिंग : पुरुष | ALG1489616<br>फोटो उपलब्ध | 530<br>निर्वाचक का नाम : रविन्द्र साहू<br>पिता का नाम: हरिभजन<br>गृह संख्या : 142<br>उम्र : 30 लिंग : पुरुष         | ALG1371517<br>फोटो उपलब्ध | 531<br>निर्वाचक का नाम : सरोज<br>पति का नाम: हरिराम<br>गृह संख्या : 142/1<br>उम्र : 36 लिंग : महिला               | ALG1652866<br>फोटो उपलब्ध |
| 532<br>निर्वाचक का नाम : किरण साहू<br>पिता का नाम: हरिराम साहू<br>गृह संख्या : 142/1<br>उम्र : 19 लिंग : महिला  | ALG2707578<br>फोटो उपलब्ध | 533<br>निर्वाचक का नाम : संजय<br>पिता का नाम: शिवचरण<br>गृह संख्या : 143<br>उम्र : 54 लिंग : पुरुष                  | ALG1065416<br>फोटो उपलब्ध | 534<br>निर्वाचक का नाम : सुनीता<br>पति का नाम: संजय<br>गृह संख्या : 143<br>उम्र : 48 लिंग : महिला                 | ALG1065424<br>फोटो उपलब्ध |
| 535<br>निर्वाचक का नाम : हितेश साहू<br>पिता का नाम: संजय साहू<br>गृह संख्या : 143<br>उम्र : 26 लिंग : पुरुष     | ALG1624659<br>फोटो उपलब्ध | 536<br>निर्वाचक का नाम : बाली साहू<br>पति का नाम: हितेश साहू<br>गृह संख्या : 143<br>उम्र : 25 लिंग : महिला          | ALG2431344<br>फोटो उपलब्ध | 537<br>निर्वाचक का नाम : गरिमा साहू<br>पिता का नाम: संजय साहू<br>गृह संख्या : 143<br>उम्र : 23 लिंग : महिला       | ALG2285922<br>फोटो उपलब्ध |
| 538<br>निर्वाचक का नाम : प्रमिला<br>पति का नाम: संतोष<br>गृह संख्या : 143/1<br>उम्र : 54 लिंग : महिला           | ALG0244293<br>फोटो उपलब्ध | 539<br>निर्वाचक का नाम : राजेंद्र<br>पिता का नाम: संतोष<br>गृह संख्या : 143/1<br>उम्र : 24 लिंग : पुरुष             | ALG2195188<br>फोटो उपलब्ध | 540<br>निर्वाचक का नाम : कौशल<br>पति का नाम: भड्डू<br>गृह संख्या : 145<br>उम्र : 69 लिंग : महिला                  | ALG1065440<br>फोटो उपलब्ध |

|  |                           |   |                           |  |                           |
|--|---------------------------|---|---------------------------|--|---------------------------|
| 541<br>निर्वाचक का नाम : नेमी<br>पिता का नाम: भड्डू<br>गृह संख्या : 145<br>उम्र : 54 लिंग : पुरुष                    | ALG1065457<br>फोटो उपलब्ध | 542<br>निर्वाचक का नाम : टेकचन्द<br>पिता का नाम: भड्डू<br>गृह संख्या : 145<br>उम्र : 47 लिंग : पुरुष                  | ALG1065465<br>फोटो उपलब्ध | 543<br>निर्वाचक का नाम : देवकी<br>पति का नाम: नेमीचन्द<br>गृह संख्या : 145<br>उम्र : 45 लिंग : महिला               | MWY1143528<br>फोटो उपलब्ध |
| 544<br>निर्वाचक का नाम : देवकी<br>पति का नाम: टेकचन्द<br>गृह संख्या : 145<br>उम्र : 39 लिंग : महिला                  | MWY1143510<br>फोटो उपलब्ध | 545<br>निर्वाचक का नाम : रोशनी<br>पति का नाम: सुनील बोबड़े<br>गृह संख्या : 145<br>उम्र : 22 लिंग : महिला              | UTE2140663<br>फोटो उपलब्ध | 546<br>निर्वाचक का नाम : तरुण साहू<br>पिता का नाम: टेकचंद साहू<br>गृह संख्या : 145<br>उम्र : 21 लिंग : पुरुष       | ALG2624534<br>फोटो उपलब्ध |
| 547<br>निर्वाचक का नाम : भागरत<br>पिता का नाम: सावन्या<br>गृह संख्या : 146<br>उम्र : 57 लिंग : पुरुष                 | ALG1065473<br>फोटो उपलब्ध | 548<br>निर्वाचक का नाम : फुलमत<br>पति का नाम: भागरत<br>गृह संख्या : 146<br>उम्र : 55 लिंग : महिला                     | ALG1065481<br>फोटो उपलब्ध | 549<br>निर्वाचक का नाम : महेन्द्र लाडके<br>पिता का नाम: भागरत लाडके<br>गृह संख्या : 146<br>उम्र : 29 लिंग : पुरुष  | ALG1371665<br>फोटो उपलब्ध |
| 550<br>निर्वाचक का नाम : ममता<br>पिता का नाम: भागरत<br>गृह संख्या : 146<br>उम्र : 24 लिंग : महिला                    | ALG2194280<br>फोटो उपलब्ध | 551<br>निर्वाचक का नाम : मन्नू<br>पिता का नाम: धरम्या<br>गृह संख्या : 147<br>उम्र : 69 लिंग : पुरुष                   | ALG1065499<br>फोटो उपलब्ध | 552<br>निर्वाचक का नाम : फगनी<br>पति का नाम: मन्नू<br>गृह संख्या : 147<br>उम्र : 64 लिंग : महिला                   | ALG1065507<br>फोटो उपलब्ध |
| 553<br>निर्वाचक का नाम : अनिल<br>पिता का नाम: मन्नू<br>गृह संख्या : 147<br>उम्र : 34 लिंग : पुरुष                    | ALG0154146<br>फोटो उपलब्ध | 554<br>निर्वाचक का नाम : पुर्णिमा पवार<br>पति का नाम: अनिल पवार<br>गृह संख्या : 147<br>उम्र : 31 लिंग : महिला         | ALG1774256<br>फोटो उपलब्ध | 555<br>निर्वाचक का नाम : किशोरी<br>पिता का नाम: धरम्या<br>गृह संख्या : 148<br>उम्र : 74 लिंग : पुरुष               | ALG1065515<br>फोटो उपलब्ध |
| 556<br>निर्वाचक का नाम : जया<br>पति का नाम: किशोरी<br>गृह संख्या : 148<br>उम्र : 69 लिंग : महिला                     | ALG1065523<br>फोटो उपलब्ध | 557<br>निर्वाचक का नाम : मुन्ना<br>पिता का नाम: रक्खन<br>गृह संख्या : 148/1<br>उम्र : 52 लिंग : पुरुष                 | ALG0649400<br>फोटो उपलब्ध | 558<br>निर्वाचक का नाम : सुशीला<br>पति का नाम: मुन्ना<br>गृह संख्या : 148/1<br>उम्र : 51 लिंग : महिला              | ALG0139824<br>फोटो उपलब्ध |
| 559<br>निर्वाचक का नाम : सुनील<br>पिता का नाम: मुन्नालाल<br>गृह संख्या : 148/1<br>उम्र : 27 लिंग : पुरुष             | ALG1991074<br>फोटो उपलब्ध | 560<br>निर्वाचक का नाम : अनिल बोबड़े<br>पिता का नाम: मुन्नालाल बोबड़े<br>गृह संख्या : 148/1<br>उम्र : 25 लिंग : पुरुष | ALG2323806<br>फोटो उपलब्ध | 561<br>निर्वाचक का नाम : सुनील कवड़ेती<br>पिता का नाम: जागरी कवड़ेती<br>गृह संख्या : 150<br>उम्र : 22 लिंग : पुरुष | ALG2623270<br>फोटो उपलब्ध |
| 562<br>निर्वाचक का नाम : सुलोचना कवड़ेती<br>पिता का नाम: जागरी कवड़ेती<br>गृह संख्या : 150<br>उम्र : 21 लिंग : महिला | ALG2623247<br>फोटो उपलब्ध | 563<br>निर्वाचक का नाम : रामजी<br>पिता का नाम: महेजा<br>गृह संख्या : 150/1<br>उम्र : 69 लिंग : पुरुष                  | ALG1065531<br>फोटो उपलब्ध | 564<br>निर्वाचक का नाम : लंकी<br>पति का नाम: रामजी<br>गृह संख्या : 150/1<br>उम्र : 64 लिंग : महिला                 | ALG1065549<br>फोटो उपलब्ध |
| 565<br>निर्वाचक का नाम : ओमकार<br>पिता का नाम: रामजी<br>गृह संख्या : 150/1<br>उम्र : 40 लिंग : पुरुष                 | ALG0381111<br>फोटो उपलब्ध | 566<br>निर्वाचक का नाम : कंचना बोबड़े<br>पति का नाम: ओमकार बोबड़े<br>गृह संख्या : 150/1<br>उम्र : 34 लिंग : महिला     | ALG1213230<br>फोटो उपलब्ध | 567<br>निर्वाचक का नाम : कामजी<br>पिता का नाम: महेजा<br>गृह संख्या : 150/2<br>उम्र : 63 लिंग : पुरुष               | ALG1065556<br>फोटो उपलब्ध |
| 568<br>निर्वाचक का नाम : मुन्नी<br>पति का नाम: कामजी<br>गृह संख्या : 150/2<br>उम्र : 59 लिंग : महिला                 | ALG1065564<br>फोटो उपलब्ध | # 569<br>निर्वाचक का नाम : महेश बोबड़े<br>पिता का नाम: कामजी बोबड़े<br>गृह संख्या : 150/2<br>उम्र : 38 लिंग : पुरुष   | ALG0381251<br>फोटो उपलब्ध | 570<br>निर्वाचक का नाम : शकुनतला पवार<br>पति का नाम: महेश पवार<br>गृह संख्या : 150/2<br>उम्र : 33 लिंग : महिला     | ALG1806702<br>फोटो उपलब्ध |

|   |                           |  |                           |  |                           |
|---|---------------------------|--|---------------------------|--|---------------------------|
| 571<br>निर्वाचक का नाम : मुकेश<br>पिता का नाम: कामजी<br>गृह संख्या : 150/2<br>उम्र : 32 लिंग : पुरुष        | ALG0649640<br>फोटो उपलब्ध | 572<br>निर्वाचक का नाम : नितेश बोबडे<br>पिता का नाम: कामजी बोबडे<br>गृह संख्या : 150/2<br>उम्र : 30 लिंग : पुरुष | ALG1213271<br>फोटो उपलब्ध | 573<br>निर्वाचक का नाम : दुर्गा<br>पति का नाम: मुकेश<br>गृह संख्या : 150/2<br>उम्र : 25 लिंग : महिला             | ALG2373603<br>फोटो उपलब्ध |
| 574<br>निर्वाचक का नाम : जानकी<br>पति का नाम: दिनू<br>गृह संख्या : 151<br>उम्र : 50 लिंग : महिला            | MWY0430181<br>फोटो उपलब्ध | 575<br>निर्वाचक का नाम : कमलेश<br>पिता का नाम: दीनू<br>गृह संख्या : 151<br>उम्र : 34 लिंग : पुरुष                | ALG0797522<br>फोटो उपलब्ध | 576<br>निर्वाचक का नाम : कौशल्या पवार<br>पिता का नाम: दिनू पवार<br>गृह संख्या : 151<br>उम्र : 30 लिंग : महिला    | ALG2373561<br>फोटो उपलब्ध |
| 577<br>निर्वाचक का नाम : पुष्पा<br>पति का नाम: कमलेश<br>गृह संख्या : 151<br>उम्र : 30 लिंग : महिला          | ALG2539716<br>फोटो उपलब्ध | 578<br>निर्वाचक का नाम : सरसती<br>पति का नाम: गोकुल<br>गृह संख्या : 152<br>उम्र : 59 लिंग : महिला                | ALG1065572<br>फोटो उपलब्ध | 579<br>निर्वाचक का नाम : दीपक<br>पिता का नाम: गोकुल<br>गृह संख्या : 152<br>उम्र : 38 लिंग : पुरुष                | ALG0797530<br>फोटो उपलब्ध |
| 580<br>निर्वाचक का नाम : सुनीता<br>पति का नाम: दीपक<br>गृह संख्या : 152<br>उम्र : 35 लिंग : महिला           | ALG1064344<br>फोटो उपलब्ध | 581<br>निर्वाचक का नाम : वैष्णवी बर्थे<br>पिता का नाम: उमेश बर्थे<br>गृह संख्या : 153<br>उम्र : 21 लिंग : महिला  | ALG2607836<br>फोटो उपलब्ध | 582<br>निर्वाचक का नाम : गुलाब<br>पिता का नाम: धुडल्या<br>गृह संख्या : 155<br>उम्र : 65 लिंग : पुरुष             | MWY0893826<br>फोटो उपलब्ध |
| 583<br>निर्वाचक का नाम : मुन्नी<br>पति का नाम: गुलाब<br>गृह संख्या : 155<br>उम्र : 57 लिंग : महिला          | ALG1065580<br>फोटो उपलब्ध | 584<br>निर्वाचक का नाम : लच्छो<br>पति का नाम: सुकरलाल<br>गृह संख्या : 162<br>उम्र : 71 लिंग : महिला              | ALG1065598<br>फोटो उपलब्ध | 585<br>निर्वाचक का नाम : अशोक<br>पिता का नाम: सुकरलाल<br>गृह संख्या : 162<br>उम्र : 47 लिंग : पुरुष              | ALG1065606<br>फोटो उपलब्ध |
| 586<br>निर्वाचक का नाम : कमलेश<br>पिता का नाम: सुकरलाल<br>गृह संख्या : 162<br>उम्र : 40 लिंग : पुरुष        | MWY0893701<br>फोटो उपलब्ध | 587<br>निर्वाचक का नाम : मीना<br>पति का नाम: अशोक<br>गृह संख्या : 162<br>उम्र : 39 लिंग : महिला                  | MWY1144237<br>फोटो उपलब्ध | 588<br>निर्वाचक का नाम : सविता बर्थे<br>पति का नाम: कमलेश बर्थे<br>गृह संख्या : 162<br>उम्र : 38 लिंग : महिला    | ALG1806520<br>फोटो उपलब्ध |
| 589<br>निर्वाचक का नाम : सोनू<br>पिता का नाम: सुकरलाल<br>गृह संख्या : 162<br>उम्र : 36 लिंग : पुरुष         | ALG0297465<br>फोटो उपलब्ध | 590<br>निर्वाचक का नाम : सहदेव<br>पिता का नाम: सुकरलाल<br>गृह संख्या : 162<br>उम्र : 35 लिंग : पुरुष             | ALG0649657<br>फोटो उपलब्ध | 591<br>निर्वाचक का नाम : पिंकी<br>पति का नाम: सहदेव<br>गृह संख्या : 162<br>उम्र : 33 लिंग : महिला                | ALG1103084<br>फोटो उपलब्ध |
| 592<br>निर्वाचक का नाम : पुजा बर्थे<br>पति का नाम: सोनू बर्थे<br>गृह संख्या : 162<br>उम्र : 28 लिंग : महिला | ALG1371673<br>फोटो उपलब्ध | 593<br>निर्वाचक का नाम : रामकली<br>पति का नाम: पन्ना कुमरे<br>गृह संख्या : 163<br>उम्र : 58 लिंग : महिला         | ALG2636645<br>फोटो उपलब्ध | 594<br>निर्वाचक का नाम : फूलवती<br>पति का नाम: मानिक<br>गृह संख्या : 163<br>उम्र : 52 लिंग : महिला               | ALG0297481<br>फोटो उपलब्ध |
| 595<br>निर्वाचक का नाम : राजकुमारी<br>पति का नाम: विनोद<br>गृह संख्या : 163<br>उम्र : 31 लिंग : महिला       | ALG2644250<br>फोटो उपलब्ध | 596<br>निर्वाचक का नाम : राकेश कुमरे<br>पिता का नाम: मानिक<br>गृह संख्या : 163<br>उम्र : 19 लिंग : पुरुष         | ALG2720407<br>फोटो उपलब्ध | 597<br>निर्वाचक का नाम : पन्ना कुमरे<br>पिता का नाम: कुसुम कुमरे<br>गृह संख्या : 163/2<br>उम्र : 72 लिंग : पुरुष | ALG1626498<br>फोटो उपलब्ध |
| 598<br>निर्वाचक का नाम : विनोद<br>पिता का नाम: मंगरु<br>गृह संख्या : 163/2<br>उम्र : 39 लिंग : महिला        | ALG2255990<br>फोटो उपलब्ध | 599<br>निर्वाचक का नाम : जीवन<br>पिता का नाम: चैतराम<br>गृह संख्या : 165<br>उम्र : 85 लिंग : पुरुष               | ALG0141713<br>फोटो उपलब्ध | 600<br>निर्वाचक का नाम : हेमराज<br>पिता का नाम: जीवन<br>गृह संख्या : 165<br>उम्र : 56 लिंग : पुरुष               | ALG1065614<br>फोटो उपलब्ध |

|   |                           |  |                           |  |                           |
|---|---------------------------|--|---------------------------|--|---------------------------|
| 601<br>निर्वाचक का नाम : ओमप्रकाश<br>पिता का नाम: जीवन<br>गृह संख्या : 165<br>उम्र : 51 लिंग : पुरुष          | ALG1065622<br>फोटो उपलब्ध | 602<br>निर्वाचक का नाम : महेश<br>पिता का नाम: जीवन<br>गृह संख्या : 165<br>उम्र : 49 लिंग : पुरुष                     | ALG1065630<br>फोटो उपलब्ध | 603<br>निर्वाचक का नाम : विश्वकला<br>पति का नाम: हेमराज<br>गृह संख्या : 165<br>उम्र : 46 लिंग : महिला            | MWY1143353<br>फोटो उपलब्ध |
| 604<br>निर्वाचक का नाम : रघुनंदन<br>पिता का नाम: जीवनलाल<br>गृह संख्या : 165<br>उम्र : 45 लिंग : पुरुष        | MWY0892109<br>फोटो उपलब्ध | 605<br>निर्वाचक का नाम : गीता<br>पति का नाम: ओमप्रकाश<br>गृह संख्या : 165<br>उम्र : 33 लिंग : महिला                  | ALG0649665<br>फोटो उपलब्ध | 606<br>निर्वाचक का नाम : ज्योति साहू<br>पति का नाम: रघुनन्दन साहू<br>गृह संख्या : 165<br>उम्र : 26 लिंग : महिला  | ALG1837111<br>फोटो उपलब्ध |
| 607<br>निर्वाचक का नाम : चंपालाल साहू<br>पिता का नाम: तुलसीराम<br>गृह संख्या : 166<br>उम्र : 46 लिंग : पुरुष  | MWY1144328<br>फोटो उपलब्ध | 608<br>निर्वाचक का नाम : प्रकाश<br>पिता का नाम: तुलसीराम<br>गृह संख्या : 166<br>उम्र : 41 लिंग : पुरुष               | MWY0892216<br>फोटो उपलब्ध | 609<br>निर्वाचक का नाम : फूलवन्ती<br>पति का नाम: चम्पालाल<br>गृह संख्या : 166<br>उम्र : 40 लिंग : महिला          | MWY1144310<br>फोटो उपलब्ध |
| 610<br>निर्वाचक का नाम : रीता<br>पति का नाम: प्रकाश<br>गृह संख्या : 166<br>उम्र : 36 लिंग : महिला             | ALG0649673<br>फोटो उपलब्ध | 611<br>निर्वाचक का नाम : कार्तिकेय साहू<br>पिता का नाम: चंपालाल साहू<br>गृह संख्या : 166<br>उम्र : 21 लिंग : पुरुष   | ALG2451185<br>फोटो उपलब्ध | 612<br>निर्वाचक का नाम : लाभांशी साहू<br>पिता का नाम: चंपालाल साहू<br>गृह संख्या : 166<br>उम्र : 19 लिंग : महिला | ALG2722353<br>फोटो उपलब्ध |
| 613<br>निर्वाचक का नाम : कंचन अहाके<br>पिता का नाम: राजेश अहाके<br>गृह संख्या : 168<br>उम्र : 20 लिंग : महिला | ALG2623197<br>फोटो उपलब्ध | 614<br>निर्वाचक का नाम : वंदना कवडेती<br>पति का नाम: संदीपकुमार कवडेती<br>गृह संख्या : 173<br>उम्र : 24 लिंग : महिला | ALG2534741<br>फोटो उपलब्ध | 615<br>निर्वाचक का नाम : कोयाल<br>पति का नाम: सावन्या<br>गृह संख्या : 176/1<br>उम्र : 91 लिंग : महिला            | ALG1065655<br>फोटो उपलब्ध |
| 616<br>निर्वाचक का नाम : पारबती<br>पति का नाम: मनी<br>गृह संख्या : 176/2<br>उम्र : 92 लिंग : महिला            | ALG1065663<br>फोटो उपलब्ध | 617<br>निर्वाचक का नाम : हगरया<br>पिता का नाम: भाउजी<br>गृह संख्या : 177<br>उम्र : 64 लिंग : पुरुष                   | ALG1065689<br>फोटो उपलब्ध | 618<br>निर्वाचक का नाम : झुलर<br>पति का नाम: हगरया<br>गृह संख्या : 177<br>उम्र : 61 लिंग : महिला                 | ALG1065697<br>फोटो उपलब्ध |
| 619<br>निर्वाचक का नाम : राजेश<br>पिता का नाम: हगरया<br>गृह संख्या : 177<br>उम्र : 40 लिंग : पुरुष            | MWY0893685<br>फोटो उपलब्ध | 620<br>निर्वाचक का नाम : रूममणी<br>पति का नाम: राजेश<br>गृह संख्या : 177<br>उम्र : 38 लिंग : महिला                   | ALG0797423<br>फोटो उपलब्ध | 621<br>निर्वाचक का नाम : रुपेश भादे<br>पिता का नाम: हगरया<br>गृह संख्या : 177<br>उम्र : 30 लिंग : पुरुष          | ALG1213362<br>फोटो उपलब्ध |
| 622<br>निर्वाचक का नाम : अन्नू भादे<br>पिता का नाम: टैटी भादे<br>गृह संख्या : 178<br>उम्र : 50 लिंग : पुरुष   | ALG0381145<br>फोटो उपलब्ध | 623<br>निर्वाचक का नाम : सरीता<br>पति का नाम: अन्नू<br>गृह संख्या : 178<br>उम्र : 43 लिंग : महिला                    | ALG0381137<br>फोटो उपलब्ध | 624<br>निर्वाचक का नाम : फगनी<br>पति का नाम: धुडल्या<br>गृह संख्या : 179/1<br>उम्र : 91 लिंग : महिला             | ALG1065713<br>फोटो उपलब्ध |
| 625<br>निर्वाचक का नाम : मनोहर<br>पिता का नाम: धुडल्या<br>गृह संख्या : 179/1<br>उम्र : 47 लिंग : पुरुष        | ALG1065721<br>फोटो उपलब्ध | 626<br>निर्वाचक का नाम : लता<br>पति का नाम: मनोहर<br>गृह संख्या : 179/1<br>उम्र : 46 लिंग : महिला                    | MWY0892380<br>फोटो उपलब्ध | 627<br>निर्वाचक का नाम : पंकज<br>पिता का नाम: मनोहर<br>गृह संख्या : 179/1<br>उम्र : 27 लिंग : पुरुष              | ALG1626514<br>फोटो उपलब्ध |
| 628<br>निर्वाचक का नाम : प्रवीण कुमार<br>पिता का नाम: मनोहर<br>गृह संख्या : 179/1<br>उम्र : 25 लिंग : पुरुष   | ALG1837087<br>फोटो उपलब्ध | 629<br>निर्वाचक का नाम : शांता भादे<br>पति का नाम: गनपती<br>गृह संख्या : 179/2<br>उम्र : 68 लिंग : महिला             | ALG1065747<br>फोटो उपलब्ध | 630<br>निर्वाचक का नाम : गनपती<br>पिता का नाम: मडया<br>गृह संख्या : 179/2<br>उम्र : 63 लिंग : पुरुष              | ALG1065739<br>फोटो उपलब्ध |

|   |            |  |            |   |            |
|---|------------|--|------------|---|------------|
| 631<br>निर्वाचक का नाम : लक्ष्मी<br>पति का नाम: अनिल<br>गृह संख्या : 179/2<br>उम्र : 41 लिंग : महिला                | ALG0154252 | 632<br>निर्वाचक का नाम : अनिल<br>पिता का नाम: गणपति<br>गृह संख्या : 179/2<br>उम्र : 40 लिंग : पुरुष              | MWY0892398 | 633<br>निर्वाचक का नाम : सुनील<br>पिता का नाम: गणपती<br>गृह संख्या : 179/2<br>उम्र : 38 लिंग : पुरुष            | ALG1102862 |
| 634<br>निर्वाचक का नाम : फूलवती<br>पति का नाम: सुनील<br>गृह संख्या : 179/2<br>उम्र : 32 लिंग : महिला                | ALG1102813 | 635<br>निर्वाचक का नाम : सुबन<br>पिता का नाम: राखडू<br>गृह संख्या : 181<br>उम्र : 59 लिंग : पुरुष                | ALG1065754 | 636<br>निर्वाचक का नाम : परमीला<br>पति का नाम: सुबन<br>गृह संख्या : 181<br>उम्र : 57 लिंग : महिला               | ALG1065762 |
| 637<br>निर्वाचक का नाम : फुसिया परिहार<br>पिता का नाम: नन्दराम परिहार<br>गृह संख्या : 181<br>उम्र : 46 लिंग : पुरुष | ALG2329092 | 638<br>निर्वाचक का नाम : ललिता परिहार<br>पति का नाम: फुसिया परिहार<br>गृह संख्या : 181<br>उम्र : 42 लिंग : महिला | ALG2329118 | 639<br>निर्वाचक का नाम : पिकी भादे<br>पति का नाम: सुरेश भादे<br>गृह संख्या : 181<br>उम्र : 39 लिंग : महिला      | ALG1587088 |
| 640<br>निर्वाचक का नाम : सुरेशकुमार<br>पिता का नाम: सुबन<br>गृह संख्या : 181<br>उम्र : 38 लिंग : पुरुष              | MWY1143932 | 641<br>निर्वाचक का नाम : कचरा<br>पति का नाम: रक्खू<br>गृह संख्या : 182/1<br>उम्र : 71 लिंग : महिला               | ALG1065788 | 642<br>निर्वाचक का नाम : कृष्णा<br>पिता का नाम: भुरू<br>गृह संख्या : 182/2<br>उम्र : 42 लिंग : पुरुष            | ALG1065796 |
| 643<br>निर्वाचक का नाम : तुलसी<br>पति का नाम: कृष्णा<br>गृह संख्या : 182/2<br>उम्र : 36 लिंग : महिला                | ALG0081398 | 644<br>निर्वाचक का नाम : मनोहर<br>पिता का नाम: राबडु<br>गृह संख्या : 183/1<br>उम्र : 47 लिंग : पुरुष             | ALG0381269 | 645<br>निर्वाचक का नाम : कारू<br>पिता का नाम: राखडू<br>गृह संख्या : 183/1<br>उम्र : 45 लिंग : पुरुष             | MWY0893719 |
| 646<br>निर्वाचक का नाम : दुलारी<br>पति का नाम: नान्हू<br>गृह संख्या : 183/1<br>उम्र : 44 लिंग : महिला               | ALG0381384 | 647<br>निर्वाचक का नाम : रूकमणी<br>पति का नाम: कारू<br>गृह संख्या : 183/1<br>उम्र : 42 लिंग : महिला              | ALG0154211 | 648<br>निर्वाचक का नाम : नान्हू<br>पिता का नाम: राखडू<br>गृह संख्या : 183/1<br>उम्र : 40 लिंग : पुरुष           | MWY0893040 |
| 649<br>निर्वाचक का नाम : सुभद्रा कौशिक<br>पिता का नाम: बसन्त कौशिक<br>गृह संख्या : 183/1<br>उम्र : 28 लिंग : महिला  | ALG1626522 | 650<br>निर्वाचक का नाम : कमलेश<br>पिता का नाम: नान्हूलाल<br>गृह संख्या : 183/1<br>उम्र : 27 लिंग : पुरुष         | ALG1443092 | 651<br>निर्वाचक का नाम : वसन्त<br>पिता का नाम: राखडू<br>गृह संख्या : 183/2<br>उम्र : 52 लिंग : पुरुष            | ALG1065812 |
| 652<br>निर्वाचक का नाम : जसमई<br>पति का नाम: बसन्त<br>गृह संख्या : 183/2<br>उम्र : 48 लिंग : महिला                  | ALG1065820 | 653<br>निर्वाचक का नाम : किरण कौशिक<br>पिता का नाम: बसंत<br>गृह संख्या : 183/2<br>उम्र : 24 लिंग : महिला         | ALG2175412 | 654<br>निर्वाचक का नाम : संतोष कौशिक<br>पिता का नाम: बसंत कौशिक<br>गृह संख्या : 183/2<br>उम्र : 21 लिंग : पुरुष | ALG2482222 |
| 655<br>निर्वाचक का नाम : नान्हू<br>पिता का नाम: शिवदीन<br>गृह संख्या : 184<br>उम्र : 44 लिंग : पुरुष                | ALG0297507 | 656<br>निर्वाचक का नाम : रामलाल<br>पिता का नाम: गामजी<br>गृह संख्या : 186<br>उम्र : 72 लिंग : पुरुष              | ALG1065846 | 657<br>निर्वाचक का नाम : जस्मी<br>पति का नाम: रामलाल<br>गृह संख्या : 186<br>उम्र : 59 लिंग : महिला              | ALG1065853 |
| 658<br>निर्वाचक का नाम : सुदू<br>पिता का नाम: रामलाल<br>गृह संख्या : 186<br>उम्र : 46 लिंग : पुरुष                  | MWY0893362 | 659<br>निर्वाचक का नाम : संदीप<br>पिता का नाम: रामलाल<br>गृह संख्या : 186<br>उम्र : 33 लिंग : पुरुष              | ALG0415968 | 660<br>निर्वाचक का नाम : कुलदीप<br>पिता का नाम: रामलाल<br>गृह संख्या : 186<br>उम्र : 31 लिंग : पुरुष            | ALG1213289 |

|     |            |  |             |     |            |   |             |     |            |  |             |
|-----|------------|--|-------------|-----|------------|---|-------------|-----|------------|--|-------------|
| 661 | ALG1254218 | निर्वाचक का नाम : केशर भादे<br>पति का नाम: संदीप भादे<br>गृह संख्या : 186<br>उम्र : 31 लिंग : महिला                | फोटो उपलब्ध | 662 | ALG2109346 | निर्वाचक का नाम : लक्ष्मी<br>पति का नाम: कुलदीप<br>गृह संख्या : 186<br>उम्र : 30 लिंग : महिला         | फोटो उपलब्ध | 663 | ALG2194173 | निर्वाचक का नाम : विजय कुमार<br>पिता का नाम: सुदु<br>गृह संख्या : 186<br>उम्र : 24 लिंग : पुरुष              | फोटो उपलब्ध |
| 664 | ALG1065861 | निर्वाचक का नाम : विनोदी<br>पिता का नाम: कालूराम<br>गृह संख्या : 188/1<br>उम्र : 75 लिंग : पुरुष                   | फोटो उपलब्ध | 665 | MWY0894634 | निर्वाचक का नाम : पिरमली<br>पति का नाम: चिरोंजी<br>गृह संख्या : 188/1<br>उम्र : 73 लिंग : महिला       | फोटो उपलब्ध | 666 | ALG1065879 | निर्वाचक का नाम : मीरा<br>पति का नाम: विनोदी<br>गृह संख्या : 188/1<br>उम्र : 70 लिंग : महिला                 | फोटो उपलब्ध |
| 667 | ALG1102706 | निर्वाचक का नाम : पवन<br>पिता का नाम: विनोदी<br>गृह संख्या : 188/1<br>उम्र : 49 लिंग : पुरुष                       | फोटो उपलब्ध | 668 | ALG1065887 | निर्वाचक का नाम : लक्ष्मी<br>पति का नाम: पवन<br>गृह संख्या : 188/1<br>उम्र : 47 लिंग : महिला          | फोटो उपलब्ध | 669 | MWY0893024 | निर्वाचक का नाम : कमलेशकुमार<br>पिता का नाम: बिनोदी<br>गृह संख्या : 188/1<br>उम्र : 45 लिंग : पुरुष          | फोटो उपलब्ध |
| 670 | MWY0895391 | निर्वाचक का नाम : दिलीप कुमार<br>पिता का नाम: विनोदी<br>गृह संख्या : 188/1<br>उम्र : 43 लिंग : पुरुष               | फोटो उपलब्ध | 671 | ALG0381152 | निर्वाचक का नाम : कवीता<br>पति का नाम: कमलेश कुमार<br>गृह संख्या : 188/1<br>उम्र : 38 लिंग : महिला    | फोटो उपलब्ध | 672 | ALG1371681 | निर्वाचक का नाम : पंकज देशमुख<br>पिता का नाम: पवन देशमुख<br>गृह संख्या : 188/1<br>उम्र : 28 लिंग : पुरुष     | फोटो उपलब्ध |
| 673 | ALG1774140 | निर्वाचक का नाम : किर्ती देशमुख<br>पति का नाम: दिलीप देशमुख<br>गृह संख्या : 188/1<br>उम्र : 27 लिंग : महिला        | फोटो उपलब्ध | 674 | MWY0894618 | निर्वाचक का नाम : विजय देशमुख<br>पिता का नाम: कालूराम<br>गृह संख्या : 188/2<br>उम्र : 77 लिंग : पुरुष | फोटो उपलब्ध | 675 | MWY0894626 | निर्वाचक का नाम : जयश्री<br>पति का नाम: विजय कुमार<br>गृह संख्या : 188/2<br>उम्र : 71 लिंग : महिला           | फोटो उपलब्ध |
| 676 | ALG1065895 | निर्वाचक का नाम : रामचन्द्र<br>पिता का नाम: शोभाराम<br>गृह संख्या : 192<br>उम्र : 89 लिंग : पुरुष                  | फोटो उपलब्ध | 677 | ALG1065903 | निर्वाचक का नाम : राही<br>पति का नाम: रामचन्द्र<br>गृह संख्या : 192<br>उम्र : 84 लिंग : महिला         | फोटो उपलब्ध | 678 | ALG1846112 | निर्वाचक का नाम : कमला पर्वार<br>पिता का नाम: रामचन्द्र पर्वार<br>गृह संख्या : 192<br>उम्र : 63 लिंग : महिला | फोटो उपलब्ध |
| 679 | ALG1355353 | निर्वाचक का नाम : उमेश कुमार देशमुख<br>पिता का नाम: रामचन्द्र देशमुख<br>गृह संख्या : 192<br>उम्र : 55 लिंग : पुरुष | फोटो उपलब्ध | 680 | ALG1102722 | निर्वाचक का नाम : ओमकार<br>पिता का नाम: रामचन्द्र<br>गृह संख्या : 192<br>उम्र : 52 लिंग : पुरुष       | फोटो उपलब्ध | 681 | MWY1144203 | निर्वाचक का नाम : चन्द्रकला<br>पति का नाम: ओमकार<br>गृह संख्या : 192<br>उम्र : 38 लिंग : महिला               | फोटो उपलब्ध |
| 682 | ALG2696755 | निर्वाचक का नाम : अनामिका देशमुख<br>पिता का नाम: ओमकार देशमुख<br>गृह संख्या : 192<br>उम्र : 19 लिंग : महिला        | फोटो उपलब्ध | 683 | ALG0141770 | निर्वाचक का नाम : लंकी<br>पति का नाम: रामलाल<br>गृह संख्या : 194<br>उम्र : 85 लिंग : महिला            | फोटो उपलब्ध | 684 | ALG2394351 | निर्वाचक का नाम : अनिल देशमुख<br>पिता का नाम: रामलाल देशमुख<br>गृह संख्या : 194<br>उम्र : 45 लिंग : पुरुष    | फोटो उपलब्ध |
| 685 | ALG1889476 | निर्वाचक का नाम : सविता<br>पति का नाम: अनिल<br>गृह संख्या : 194<br>उम्र : 37 लिंग : महिला                          | फोटो उपलब्ध | 686 | MWY0893883 | निर्वाचक का नाम : कैलाश<br>पिता का नाम: रामलाल<br>गृह संख्या : 195<br>उम्र : 55 लिंग : पुरुष          | फोटो उपलब्ध | 687 | MWY0893875 | निर्वाचक का नाम : कान्ता<br>पति का नाम: कैलाश<br>गृह संख्या : 195<br>उम्र : 44 लिंग : महिला                  | फोटो उपलब्ध |
| 688 | ALG2175206 | निर्वाचक का नाम : नवीन बोबडे<br>पिता का नाम: कैलाश बोबडे<br>गृह संख्या : 195<br>उम्र : 24 लिंग : पुरुष             | फोटो उपलब्ध | 689 | ALG0081406 | निर्वाचक का नाम : धनजी<br>पिता का नाम: लंगडा<br>गृह संख्या : 198<br>उम्र : 78 लिंग : पुरुष            | फोटो उपलब्ध | 690 | ALG0081414 | निर्वाचक का नाम : सुमन<br>पति का नाम: धनजी<br>गृह संख्या : 198<br>उम्र : 71 लिंग : महिला                     | फोटो उपलब्ध |

|   |                           |   |                           |   |                           |
|---|---------------------------|---|---------------------------|---|---------------------------|
| 691<br>निर्वाचक का नाम : मारोती<br>पिता का नाम: भादू<br>गृह संख्या : 198<br>उम्र : 57 लिंग : पुरुष                | MWY1143700<br>फोटो उपलब्ध | 692<br>निर्वाचक का नाम : देवना<br>पति का नाम: मारोती<br>गृह संख्या : 198<br>उम्र : 43 लिंग : महिला              | MWY1143916<br>फोटो उपलब्ध | 693<br>निर्वाचक का नाम : हेमंत बोबड़े<br>पिता का नाम: मारोती बोबड़े<br>गृह संख्या : 198<br>उम्र : 20 लिंग : पुरुष | ALG2548220<br>फोटो उपलब्ध |
| 694<br>निर्वाचक का नाम : भारत<br>पिता का नाम: सावन्या<br>गृह संख्या : 199<br>उम्र : 62 लिंग : पुरुष               | ALG1102748<br>फोटो उपलब्ध | 695<br>निर्वाचक का नाम : ईमल<br>पति का नाम: भारत<br>गृह संख्या : 199<br>उम्र : 57 लिंग : महिला                  | ALG1065937<br>फोटो उपलब्ध | 696<br>निर्वाचक का नाम : कमलेश<br>पिता का नाम: भारत<br>गृह संख्या : 199<br>उम्र : 39 लिंग : पुरुष                 | ALG0381236<br>फोटो उपलब्ध |
| 697<br>निर्वाचक का नाम : ईश्वर<br>पिता का नाम: भारत<br>गृह संख्या : 199<br>उम्र : 36 लिंग : पुरुष                 | ALG0297523<br>फोटो उपलब्ध | 698<br>निर्वाचक का नाम : वंदना<br>पति का नाम: कमलेश भादे<br>गृह संख्या : 199<br>उम्र : 35 लिंग : महिला          | ALG1371699<br>फोटो उपलब्ध | 699<br>निर्वाचक का नाम : रामकिशोर भादे<br>पिता का नाम: भारत<br>गृह संख्या : 199<br>उम्र : 33 लिंग : पुरुष         | ALG1321587<br>फोटो उपलब्ध |
| 700<br>निर्वाचक का नाम : ललिता<br>पति का नाम: अरुण<br>गृह संख्या : 202<br>उम्र : 23 लिंग : महिला                  | ALG2329043<br>फोटो उपलब्ध | 701<br>निर्वाचक का नाम : सुदन<br>पिता का नाम: बाबूलाल<br>गृह संख्या : 203<br>उम्र : 64 लिंग : पुरुष             | ALG1065945<br>फोटो उपलब्ध | 702<br>निर्वाचक का नाम : नान्ही<br>पति का नाम: सुदन<br>गृह संख्या : 203<br>उम्र : 59 लिंग : महिला                 | ALG1102763<br>फोटो उपलब्ध |
| 703<br>निर्वाचक का नाम : मनोज<br>पिता का नाम: सुदन<br>गृह संख्या : 203<br>उम्र : 41 लिंग : पुरुष                  | MWY0892646<br>फोटो उपलब्ध | 704<br>निर्वाचक का नाम : अरुण<br>पिता का नाम: सुदन<br>गृह संख्या : 203<br>उम्र : 40 लिंग : पुरुष                | ALG1065952<br>फोटो उपलब्ध | 705<br>निर्वाचक का नाम : प्रदीप बोबड़े<br>पिता का नाम: सुदन बोबड़े<br>गृह संख्या : 203<br>उम्र : 34 लिंग : पुरुष  | ALG1065960<br>फोटो उपलब्ध |
| 706<br>निर्वाचक का नाम : इन्द्रा<br>पति का नाम: मनोज<br>गृह संख्या : 203<br>उम्र : 29 लिंग : महिला                | ALG1652858<br>फोटो उपलब्ध | 707<br>निर्वाचक का नाम : नम्रता पवार<br>पति का नाम: प्रदीप बोबड़े<br>गृह संख्या : 203<br>उम्र : 24 लिंग : महिला | ALG2547974<br>फोटो उपलब्ध | 708<br>निर्वाचक का नाम : कसिया<br>पति का नाम: टटारी<br>गृह संख्या : 205<br>उम्र : 87 लिंग : महिला                 | ALG1065978<br>फोटो उपलब्ध |
| 709<br>निर्वाचक का नाम : धनराज<br>पिता का नाम: टटारी<br>गृह संख्या : 205<br>उम्र : 48 लिंग : पुरुष                | ALG1065986<br>फोटो उपलब्ध | 710<br>निर्वाचक का नाम : रामराज<br>पिता का नाम: टटारी<br>गृह संख्या : 205<br>उम्र : 48 लिंग : पुरुष             | ALG0415901<br>फोटो उपलब्ध | 711<br>निर्वाचक का नाम : शिवराज<br>पिता का नाम: टटारी<br>गृह संख्या : 205<br>उम्र : 42 लिंग : पुरुष               | MWY0893073<br>फोटो उपलब्ध |
| 712<br>निर्वाचक का नाम : ललीता<br>पति का नाम: धनराज<br>गृह संख्या : 205<br>उम्र : 41 लिंग : महिला                 | MWY1144138<br>फोटो उपलब्ध | 713<br>निर्वाचक का नाम : किरण<br>पति का नाम: रामराज<br>गृह संख्या : 205<br>उम्र : 37 लिंग : महिला               | ALG1065994<br>फोटो उपलब्ध | 714<br>निर्वाचक का नाम : अनुराग बोबड़े<br>पिता का नाम: धनराज<br>गृह संख्या : 205<br>उम्र : 22 लिंग : पुरुष        | ALG2359388<br>फोटो उपलब्ध |
| 715<br>निर्वाचक का नाम : भूषण<br>पिता का नाम: रमेश<br>गृह संख्या : 210<br>उम्र : 22 लिंग : पुरुष                  | ALG2604486<br>फोटो उपलब्ध | 716<br>निर्वाचक का नाम : रमेश<br>पिता का नाम: रेवाराम<br>गृह संख्या : 210/1<br>उम्र : 59 लिंग : पुरुष           | ALG1066018<br>फोटो उपलब्ध | 717<br>निर्वाचक का नाम : अनिता<br>पति का नाम: रमेश<br>गृह संख्या : 210/1<br>उम्र : 53 लिंग : महिला                | ALG1066026<br>फोटो उपलब्ध |
| 718<br>निर्वाचक का नाम : किशोर बोबड़े<br>पिता का नाम: रमेश बोबड़े<br>गृह संख्या : 210/1<br>उम्र : 29 लिंग : पुरुष | ALG1300177<br>फोटो उपलब्ध | 719<br>निर्वाचक का नाम : कौशी<br>पति का नाम: शिवराम<br>गृह संख्या : 210/2<br>उम्र : 83 लिंग : महिला             | ALG0081489<br>फोटो उपलब्ध | 720<br>निर्वाचक का नाम : रेणु<br>पति का नाम: सुनील<br>गृह संख्या : 210/2<br>उम्र : 46 लिंग : महिला                | ALG0797472<br>फोटो उपलब्ध |

|     |            |   |     |            |   |     |            |  |
|-----|------------|---|-----|------------|---|-----|------------|--|
| 721 | ALG1066042 | निर्वाचक का नाम : तुरसा<br>पति का नाम: रामलाल<br>गृह संख्या : 210/3<br>उम्र : 91 लिंग : महिला         | 722 | ALG1066067 | निर्वाचक का नाम : परमीला<br>पति का नाम: यशन<br>गृह संख्या : 212<br>उम्र : 50 लिंग : महिला           | 723 | MWY0893313 | निर्वाचक का नाम : भादू<br>पिता का नाम: रावजी<br>गृह संख्या : 213<br>उम्र : 76 लिंग : पुरुष                   |
| 724 | ALG1066075 | निर्वाचक का नाम : तुरसा<br>पति का नाम: रामचरण<br>गृह संख्या : 214<br>उम्र : 69 लिंग : महिला           | 725 | MWY1143676 | निर्वाचक का नाम : दशरथ<br>पिता का नाम: रामचरण<br>गृह संख्या : 214<br>उम्र : 50 लिंग : पुरुष         | 726 | MWY0891960 | निर्वाचक का नाम : संतोष<br>पिता का नाम: रामचरण<br>गृह संख्या : 214<br>उम्र : 44 लिंग : पुरुष                 |
| 727 | ALG0244236 | निर्वाचक का नाम : कोमलप्रसाद<br>पिता का नाम: रामचरण<br>गृह संख्या : 214<br>उम्र : 42 लिंग : पुरुष     | 728 | MWY1144377 | निर्वाचक का नाम : कमलती<br>पति का नाम: दशरथ<br>गृह संख्या : 214<br>उम्र : 39 लिंग : महिला           | 729 | ALG0154088 | निर्वाचक का नाम : शांती<br>पति का नाम: संतोष<br>गृह संख्या : 214<br>उम्र : 38 लिंग : महिला                   |
| 730 | ALG0797498 | निर्वाचक का नाम : ज्योति<br>पति का नाम: कोमलप्रसाद<br>गृह संख्या : 214<br>उम्र : 33 लिंग : महिला      | 731 | ALG2454221 | निर्वाचक का नाम : रवि साहू<br>पिता का नाम: दशरथ<br>गृह संख्या : 214<br>उम्र : 21 लिंग : पुरुष       | 732 | ALG1066083 | निर्वाचक का नाम : पुरभी<br>पति का नाम: सीरीलाल<br>गृह संख्या : 215<br>उम्र : 77 लिंग : महिला                 |
| 733 | ALG0154112 | निर्वाचक का नाम : बबलू<br>पिता का नाम: सिरीलाल<br>गृह संख्या : 215<br>उम्र : 36 लिंग : पुरुष          | 734 | ALG1790724 | निर्वाचक का नाम : कविता चौरे<br>पति का नाम: गोलू चौरे<br>गृह संख्या : 215<br>उम्र : 27 लिंग : महिला | 735 | ALG2175248 | निर्वाचक का नाम : बसंती चौरे<br>पति का नाम: बबलू चौरे<br>गृह संख्या : 215<br>उम्र : 25 लिंग : महिला          |
| 736 | ALG0244244 | निर्वाचक का नाम : संजय<br>पिता का नाम: नान्हूलाल<br>गृह संख्या : 216<br>उम्र : 37 लिंग : पुरुष        | 737 | ALG1138221 | निर्वाचक का नाम : बंटी पवार<br>पिता का नाम: नान्हूलाल<br>गृह संख्या : 216<br>उम्र : 31 लिंग : पुरुष | 738 | ALG2246023 | निर्वाचक का नाम : सोनाली गाडरे<br>पति का नाम: संजय<br>गृह संख्या : 216<br>उम्र : 26 लिंग : महिला             |
| 739 | ALG1066117 | निर्वाचक का नाम : सकुन्तला<br>पति का नाम: नान्हू<br>गृह संख्या : 217<br>उम्र : 50 लिंग : महिला        | 740 | ALG2541449 | निर्वाचक का नाम : रोशनी पवार<br>पति का नाम: बंटी पवार<br>गृह संख्या : 217<br>उम्र : 30 लिंग : महिला | 741 | ALG1066125 | निर्वाचक का नाम : धुन्दू<br>पिता का नाम: रामजी<br>गृह संख्या : 218<br>उम्र : 67 लिंग : पुरुष                 |
| 742 | ALG1066133 | निर्वाचक का नाम : भूरी<br>पति का नाम: धुन्दू<br>गृह संख्या : 218<br>उम्र : 65 लिंग : महिला            | 743 | MWY1144302 | निर्वाचक का नाम : रामू<br>पिता का नाम: धुन्दू<br>गृह संख्या : 218<br>उम्र : 46 लिंग : पुरुष         | 744 | MWY1149525 | निर्वाचक का नाम : ललिता<br>पति का नाम: रामू<br>गृह संख्या : 218<br>उम्र : 42 लिंग : महिला                    |
| 745 | MWY0892174 | निर्वाचक का नाम : श्यामू<br>पिता का नाम: धुन्दू<br>गृह संख्या : 218<br>उम्र : 41 लिंग : पुरुष         | 746 | ALG1066166 | निर्वाचक का नाम : मुन्नालाल<br>पिता का नाम: साहबलाल<br>गृह संख्या : 220<br>उम्र : 54 लिंग : पुरुष   | 747 | MWY1143981 | निर्वाचक का नाम : गीता<br>पति का नाम: मुन्नालाल<br>गृह संख्या : 220<br>उम्र : 44 लिंग : महिला                |
| 748 | ALG1587112 | निर्वाचक का नाम : विवेक कौशिक<br>पिता का नाम: मुन्नालाल<br>गृह संख्या : 220<br>उम्र : 27 लिंग : पुरुष | 749 | ALG2522720 | निर्वाचक का नाम : अनीता<br>पति का नाम: जगन<br>गृह संख्या : 220<br>उम्र : 25 लिंग : महिला            | 750 | ALG2359479 | निर्वाचक का नाम : वैशाली कौशिक<br>पिता का नाम: मुन्नालाल कौशिक<br>गृह संख्या : 220<br>उम्र : 23 लिंग : महिला |

|  |                           |   |                           |  |                           |
|--|---------------------------|---|---------------------------|--|---------------------------|
| 751<br>निर्वाचक का नाम : योगेश्वर<br>पिता का नाम: नत्थूलाल<br>गृह संख्या : 222<br>उम्र : 74 लिंग : पुरुष         | ALG1066174<br>फोटो उपलब्ध | 752<br>निर्वाचक का नाम : सुलोचना<br>पति का नाम: योगेश्वर<br>गृह संख्या : 222<br>उम्र : 71 लिंग : महिला                | ALG1066182<br>फोटो उपलब्ध | 753<br>निर्वाचक का नाम : घनश्याम<br>पिता का नाम: योगेश्वर<br>गृह संख्या : 222<br>उम्र : 48 लिंग : पुरुष                | ALG0381160<br>फोटो उपलब्ध |
| 754<br>निर्वाचक का नाम : भूपेन्द्र परिहार<br>पिता का नाम: योगेश्वर<br>गृह संख्या : 222<br>उम्र : 44 लिंग : पुरुष | MWY0893156<br>फोटो उपलब्ध | 755<br>निर्वाचक का नाम : गीता<br>पति का नाम: हेमंत<br>गृह संख्या : 222<br>उम्र : 41 लिंग : महिला                      | ALG0154120<br>फोटो उपलब्ध | 756<br>निर्वाचक का नाम : कविता<br>पति का नाम: घनश्याम<br>गृह संख्या : 222<br>उम्र : 40 लिंग : महिला                    | ALG0154138<br>फोटो उपलब्ध |
| 757<br>निर्वाचक का नाम : सुधीर<br>पिता का नाम: योगेश्वर<br>गृह संख्या : 222<br>उम्र : 39 लिंग : पुरुष            | MWY0893149<br>फोटो उपलब्ध | 758<br>निर्वाचक का नाम : सकुन परिहार<br>पति का नाम: भूपेन्द्र परिहार<br>गृह संख्या : 222<br>उम्र : 38 लिंग : महिला    | ALG1837152<br>फोटो उपलब्ध | 759<br>निर्वाचक का नाम : तारेश्वर<br>पिता का नाम: हेमन्त<br>गृह संख्या : 222<br>उम्र : 32 लिंग : पुरुष                 | ALG0649681<br>फोटो उपलब्ध |
| 760<br>निर्वाचक का नाम : विजेन्द्र<br>पिता का नाम: नरेन्द्र<br>गृह संख्या : 222<br>उम्र : 32 लिंग : पुरुष        | ALG0797506<br>फोटो उपलब्ध | 761<br>निर्वाचक का नाम : पारेशवर<br>पिता का नाम: हेमन्त<br>गृह संख्या : 222<br>उम्र : 30 लिंग : पुरुष                 | ALG1248087<br>फोटो उपलब्ध | 762<br>निर्वाचक का नाम : शैलेन्द्र परिहार<br>पिता का नाम: नरेन्द्र<br>गृह संख्या : 222<br>उम्र : 26 लिंग : पुरुष       | ALG1652841<br>फोटो उपलब्ध |
| 763<br>निर्वाचक का नाम : सुनिल<br>पिता का नाम: रेवजी<br>गृह संख्या : 223/3<br>उम्र : 36 लिंग : पुरुष             | ALG1899848<br>फोटो उपलब्ध | 764<br>निर्वाचक का नाम : कविता<br>पति का नाम: सुनिल<br>गृह संख्या : 223/3<br>उम्र : 35 लिंग : महिला                   | ALG1889534<br>फोटो उपलब्ध | 765<br>निर्वाचक का नाम : डोमा<br>पिता का नाम: कालू<br>गृह संख्या : 224<br>उम्र : 54 लिंग : पुरुष                       | ALG1066208<br>फोटो उपलब्ध |
| 766<br>निर्वाचक का नाम : गंगा<br>पति का नाम: डोमा<br>गृह संख्या : 224<br>उम्र : 52 लिंग : महिला                  | ALG1066216<br>फोटो उपलब्ध | 767<br>निर्वाचक का नाम : करण खपरिये<br>पिता का नाम: डोमा खपरिये<br>गृह संख्या : 224<br>उम्र : 23 लिंग : पुरुष         | ALG2285971<br>फोटो उपलब्ध | 768<br>निर्वाचक का नाम : कचरा<br>पिता का नाम: झिंगरया<br>गृह संख्या : 228<br>उम्र : 59 लिंग : महिला                    | ALG1066224<br>फोटो उपलब्ध |
| 769<br>निर्वाचक का नाम : सुलोचना पवार<br>पति का नाम: प्यारेलाल<br>गृह संख्या : 229<br>उम्र : 49 लिंग : महिला     | ALG2541274<br>फोटो उपलब्ध | 770<br>निर्वाचक का नाम : अमीत बुवाडे<br>पिता का नाम: प्यारेलाल बुवाडे<br>गृह संख्या : 229/2<br>उम्र : 24 लिंग : पुरुष | ALG2285997<br>फोटो उपलब्ध | 771<br>निर्वाचक का नाम : गोडे सिंग<br>पिता का नाम: भदिया<br>गृह संख्या : 230<br>उम्र : 83 लिंग : पुरुष                 | ALG1066265<br>फोटो उपलब्ध |
| 772<br>निर्वाचक का नाम : तुरसी<br>पति का नाम: गोडे सिंग<br>गृह संख्या : 230<br>उम्र : 78 लिंग : महिला            | ALG1066273<br>फोटो उपलब्ध | 773<br>निर्वाचक का नाम : कैलास<br>पिता का नाम: गोडे सिंग<br>गृह संख्या : 230<br>उम्र : 55 लिंग : पुरुष                | MWY1019736<br>फोटो उपलब्ध | 774<br>निर्वाचक का नाम : फुलवन्ती बुवाडे<br>पिता का नाम: गोडेसिंह बुवाडे<br>गृह संख्या : 230<br>उम्र : 42 लिंग : महिला | ALG0416024<br>फोटो उपलब्ध |
| 775<br>निर्वाचक का नाम : बलवंत<br>पिता का नाम: गोडेसिंग<br>गृह संख्या : 230<br>उम्र : 39 लिंग : पुरुष            | ALG0416032<br>फोटो उपलब्ध | 776<br>निर्वाचक का नाम : ममता पवार<br>पति का नाम: बलवंत पवार<br>गृह संख्या : 230<br>उम्र : 28 लिंग : महिला            | ALG2246064<br>फोटो उपलब्ध | 777<br>निर्वाचक का नाम : प्रविन<br>पिता का नाम: कैलाश<br>गृह संख्या : 230<br>उम्र : 26 लिंग : पुरुष                    | ALG1626548<br>फोटो उपलब्ध |
| 778<br>निर्वाचक का नाम : भरतलाल<br>पिता का नाम: सिध्दि<br>गृह संख्या : 231<br>उम्र : 50 लिंग : पुरुष             | ALG1066307<br>फोटो उपलब्ध | 779<br>निर्वाचक का नाम : ढोंडी बुवाडे<br>पति का नाम: भरतलाल<br>गृह संख्या : 231<br>उम्र : 48 लिंग : महिला             | ALG1066315<br>फोटो उपलब्ध | 780<br>निर्वाचक का नाम : अश्विन<br>पिता का नाम: भरतलाल<br>गृह संख्या : 231<br>उम्र : 25 लिंग : पुरुष                   | ALG1836220<br>फोटो उपलब्ध |

|   |                           |  |                           |   |                           |
|---|---------------------------|--|---------------------------|---|---------------------------|
| 781<br>निर्वाचक का नाम : मधु<br>पिता का नाम: धन्सु<br>गृह संख्या : 232/1<br>उम्र : 67 लिंग : पुरुष                      | ALG1066323<br>फोटो उपलब्ध | 782<br>निर्वाचक का नाम : कमला<br>पति का नाम: मधु<br>गृह संख्या : 232/1<br>उम्र : 62 लिंग : महिला                           | ALG1066331<br>फोटो उपलब्ध | 783<br>निर्वाचक का नाम : छोटी<br>पति का नाम: धन्सु<br>गृह संख्या : 232/2<br>उम्र : 87 लिंग : महिला                          | ALG1066349<br>फोटो उपलब्ध |
| 784<br>निर्वाचक का नाम : कृष्णा<br>पिता का नाम: धन्सु<br>गृह संख्या : 232/2<br>उम्र : 59 लिंग : पुरुष                   | ALG1066356<br>फोटो उपलब्ध | 785<br>निर्वाचक का नाम : सरोज<br>पति का नाम: कृष्णा<br>गृह संख्या : 232/2<br>उम्र : 57 लिंग : महिला                        | ALG1066364<br>फोटो उपलब्ध | 786<br>निर्वाचक का नाम : देवेन्द्र पवार<br>पिता का नाम: कृष्णा पवार<br>गृह संख्या : 232/2<br>उम्र : 30 लिंग : पुरुष         | ALG1254176<br>फोटो उपलब्ध |
| 787<br>निर्वाचक का नाम : नीतिश<br>पिता का नाम: कृष्ण कुमार<br>गृह संख्या : 232/2<br>उम्र : 25 लिंग : पुरुष              | ALG1837004<br>फोटो उपलब्ध | 788<br>निर्वाचक का नाम : पतीराम<br>पिता का नाम: गोपाल<br>गृह संख्या : 233/1<br>उम्र : 59 लिंग : पुरुष                      | ALG1066372<br>फोटो उपलब्ध | 789<br>निर्वाचक का नाम : सुन्दर<br>पति का नाम: पतीराम<br>गृह संख्या : 233/1<br>उम्र : 51 लिंग : महिला                       | MWY1144039<br>फोटो उपलब्ध |
| 790<br>निर्वाचक का नाम : परसराम<br>पिता का नाम: गोपाल<br>गृह संख्या : 233/2<br>उम्र : 64 लिंग : पुरुष                   | ALG1066380<br>फोटो उपलब्ध | 791<br>निर्वाचक का नाम : डोमी<br>पति का नाम: परसराम<br>गृह संख्या : 233/2<br>उम्र : 61 लिंग : महिला                        | ALG0141804<br>फोटो उपलब्ध | 792<br>निर्वाचक का नाम : हेमराज बुवाडे<br>पिता का नाम: परसराम बुवाडे<br>गृह संख्या : 233/2<br>उम्र : 30 लिंग : पुरुष        | ALG1397264<br>फोटो उपलब्ध |
| 793<br>निर्वाचक का नाम : प्रेमलता बुवाडे<br>पति का नाम: हेमराज बुवाडे<br>गृह संख्या : 233/2<br>उम्र : 22 लिंग : महिला   | ALG2672616<br>फोटो उपलब्ध | 794<br>निर्वाचक का नाम : कचरी<br>पति का नाम: रेवजी<br>गृह संख्या : 233/3<br>उम्र : 59 लिंग : महिला                         | ALG1066406<br>फोटो उपलब्ध | 795<br>निर्वाचक का नाम : सुभाष<br>पिता का नाम: रेवाजी<br>गृह संख्या : 233/3<br>उम्र : 34 लिंग : पुरुष                       | ALG0416107<br>फोटो उपलब्ध |
| 796<br>निर्वाचक का नाम : कांता<br>पति का नाम: सुभाष<br>गृह संख्या : 233/3<br>उम्र : 29 लिंग : महिला                     | ALG2539773<br>फोटो उपलब्ध | 797<br>निर्वाचक का नाम : सुरेशचंद्र परिहार<br>पिता का नाम: रेवाशंकर परिहार<br>गृह संख्या : 235/1<br>उम्र : 68 लिंग : पुरुष | ALG2502417<br>फोटो उपलब्ध | 798<br>निर्वाचक का नाम : सावित्री बाई परिहार<br>पति का नाम: सुरेशचन्द्र<br>गृह संख्या : 235/1<br>उम्र : 63 लिंग : महिला     | ALG1066422<br>फोटो उपलब्ध |
| 799<br>निर्वाचक का नाम : सुनिता<br>पति का नाम: दिनेशचन्द्र<br>गृह संख्या : 235/1<br>उम्र : 51 लिंग : महिला              | MWY1143775<br>फोटो उपलब्ध | 800<br>निर्वाचक का नाम : गजानंद<br>पिता का नाम: सुरेशचन्द्र<br>गृह संख्या : 235/1<br>उम्र : 34 लिंग : पुरुष                | ALG0154104<br>फोटो उपलब्ध | 801<br>निर्वाचक का नाम : कमलकिशोर परिहार<br>पिता का नाम: सुरेशचन्द्र परिहार<br>गृह संख्या : 235/1<br>उम्र : 33 लिंग : पुरुष | ALG1322445<br>फोटो उपलब्ध |
| 802<br>निर्वाचक का नाम : दिपेश परिहार<br>पिता का नाम: सुरेशचंद्र परिहार<br>गृह संख्या : 235/1<br>उम्र : 30 लिंग : पुरुष | ALG1254184<br>फोटो उपलब्ध | 803<br>निर्वाचक का नाम : अरविन्द परिहार<br>पिता का नाम: दिनेश परिहार<br>गृह संख्या : 235/1<br>उम्र : 29 लिंग : पुरुष       | ALG1300029<br>फोटो उपलब्ध | 804<br>निर्वाचक का नाम : अर्चना परिहार<br>पिता का नाम: दिनेशचन्द्र परिहार<br>गृह संख्या : 235/1<br>उम्र : 27 लिंग : महिला   | ALG1620491<br>फोटो उपलब्ध |
| 805<br>निर्वाचक का नाम : हीरा साहू<br>पति का नाम: रामकि शोर<br>गृह संख्या : 236<br>उम्र : 56 लिंग : महिला               | MWY1143668<br>फोटो उपलब्ध | 806<br>निर्वाचक का नाम : रामकिशोर<br>पिता का नाम: बिपता<br>गृह संख्या : 236<br>उम्र : 54 लिंग : पुरुष                      | ALG1066448<br>फोटो उपलब्ध | 807<br>निर्वाचक का नाम : मनीष कुमार<br>पिता का नाम: रामकिशोर<br>गृह संख्या : 236<br>उम्र : 33 लिंग : पुरुष                  | ALG1103118<br>फोटो उपलब्ध |
| 808<br>निर्वाचक का नाम : अनिश साहू<br>पिता का नाम: रामकिशोर साहू<br>गृह संख्या : 236<br>उम्र : 29 लिंग : पुरुष          | ALG1440973<br>फोटो उपलब्ध | 809<br>निर्वाचक का नाम : पूजा साहू<br>पिता का नाम: रामकिशोर<br>गृह संख्या : 236<br>उम्र : 24 लिंग : महिला                  | ALG2200335<br>फोटो उपलब्ध | 810<br>निर्वाचक का नाम : ज्योति साहू<br>पिता का नाम: रामकिशोर साहू<br>गृह संख्या : 236<br>उम्र : 23 लिंग : महिला            | ALG2283943<br>फोटो उपलब्ध |

|   |                           |   |                           |  |                           |
|---|---------------------------|---|---------------------------|--|---------------------------|
| 811<br>निर्वाचक का नाम : गनाजी<br>पिता का नाम: डेबू<br>गृह संख्या : 237<br>उम्र : 87 लिंग : पुरुष                 | ALG1066455<br>फोटो उपलब्ध | 812<br>निर्वाचक का नाम : बालाराम बुवाडे<br>पिता का नाम: गनाजी<br>गृह संख्या : 237<br>उम्र : 55 लिंग : पुरुष         | ALG1971217<br>फोटो उपलब्ध | 813<br>निर्वाचक का नाम : कमला बुवाडे<br>पति का नाम: बालाराम बुवाडे<br>गृह संख्या : 237<br>उम्र : 51 लिंग : महिला | ALG1971225<br>फोटो उपलब्ध |
| 814<br>निर्वाचक का नाम : विनोदी<br>पिता का नाम: गनाजी<br>गृह संख्या : 237<br>उम्र : 48 लिंग : पुरुष               | ALG1066463<br>फोटो उपलब्ध | 815<br>निर्वाचक का नाम : रामू<br>पिता का नाम: गनाजी<br>गृह संख्या : 237<br>उम्र : 46 लिंग : पुरुष                   | MWY0892919<br>फोटो उपलब्ध | 816<br>निर्वाचक का नाम : नान्ही<br>पति का नाम: विनोदी<br>गृह संख्या : 237<br>उम्र : 45 लिंग : महिला              | MWY0892471<br>फोटो उपलब्ध |
| 817<br>निर्वाचक का नाम : गुड्डी<br>पति का नाम: रामू<br>गृह संख्या : 237<br>उम्र : 41 लिंग : महिला                 | MWY1019678<br>फोटो उपलब्ध | 818<br>निर्वाचक का नाम : शिवकिशोर बुवाडे<br>पिता का नाम: रामू<br>गृह संख्या : 237<br>उम्र : 24 लिंग : पुरुष         | ALG2260669<br>फोटो उपलब्ध | 819<br>निर्वाचक का नाम : कंचन बुवाडे<br>पिता का नाम: रामू बुवाडे<br>गृह संख्या : 237<br>उम्र : 23 लिंग : महिला   | ALG2371359<br>फोटो उपलब्ध |
| 820<br>निर्वाचक का नाम : सविता बुवाडे<br>पिता का नाम: बीनोदी बुवाडे<br>गृह संख्या : 237<br>उम्र : 22 लिंग : महिला | ALG2359503<br>फोटो उपलब्ध | 821<br>निर्वाचक का नाम : दुर्गाप्रसाद<br>पिता का नाम: बिनोदी<br>गृह संख्या : 237<br>उम्र : 21 लिंग : पुरुष          | ALG2458917<br>फोटो उपलब्ध | 822<br>निर्वाचक का नाम : देवाजी<br>पिता का नाम: रामू<br>गृह संख्या : 237<br>उम्र : 20 लिंग : पुरुष               | ALG2693885<br>फोटो उपलब्ध |
| 823<br>निर्वाचक का नाम : सविता उईके<br>पिता का नाम: बलवंशा उईके<br>गृह संख्या : 238<br>उम्र : 21 लिंग : महिला     | ALG2451144<br>फोटो उपलब्ध | 824<br>निर्वाचक का नाम : बलवंशा<br>पिता का नाम: कालूराम<br>गृह संख्या : 238/1<br>उम्र : 53 लिंग : पुरुष             | MWY0431957<br>फोटो उपलब्ध | 825<br>निर्वाचक का नाम : उर्मिला<br>पति का नाम: बलवंशा<br>गृह संख्या : 238/1<br>उम्र : 50 लिंग : महिला           | ALG0138875<br>फोटो उपलब्ध |
| 826<br>निर्वाचक का नाम : गोविन्दा<br>पिता का नाम: बलवंशा<br>गृह संख्या : 238/1<br>उम्र : 31 लिंग : पुरुष          | ALG0869628<br>फोटो उपलब्ध | 827<br>निर्वाचक का नाम : शिवराज उईके<br>पिता का नाम: बलवंशा उईके<br>गृह संख्या : 238/1<br>उम्र : 28 लिंग : पुरुष    | ALG1371707<br>फोटो उपलब्ध | 828<br>निर्वाचक का नाम : राहुल उईके<br>पिता का नाम: बलवंशा उईके<br>गृह संख्या : 238/1<br>उम्र : 23 लिंग : पुरुष  | ALG2283950<br>फोटो उपलब्ध |
| 829<br>निर्वाचक का नाम : कविता उईके<br>पिता का नाम: बलवंशा<br>गृह संख्या : 238/2<br>उम्र : 26 लिंग : महिला        | ALG1626613<br>फोटो उपलब्ध | 830<br>निर्वाचक का नाम : नरबदी<br>पति का नाम: रंजन<br>गृह संख्या : 239<br>उम्र : 86 लिंग : महिला                    | ALG1066497<br>फोटो उपलब्ध | 831<br>निर्वाचक का नाम : श्यामवती<br>पति का नाम: हरी<br>गृह संख्या : 239<br>उम्र : 35 लिंग : महिला               | ALG0415927<br>फोटो उपलब्ध |
| 832<br>निर्वाचक का नाम : लखन<br>पिता का नाम: रामजी<br>गृह संख्या : 240<br>उम्र : 74 लिंग : पुरुष                  | ALG1066513<br>फोटो उपलब्ध | 833<br>निर्वाचक का नाम : सकुन्तला<br>पति का नाम: लखन<br>गृह संख्या : 240<br>उम्र : 67 लिंग : महिला                  | ALG0138966<br>फोटो उपलब्ध | 834<br>निर्वाचक का नाम : अरू<br>पिता का नाम: लखन<br>गृह संख्या : 240<br>उम्र : 36 लिंग : पुरुष                   | ALG0081513<br>फोटो उपलब्ध |
| 835<br>निर्वाचक का नाम : राजेन्द्र<br>पिता का नाम: लखन<br>गृह संख्या : 240<br>उम्र : 31 लिंग : पुरुष              | ALG1321595<br>फोटो उपलब्ध | 836<br>निर्वाचक का नाम : आशाराम<br>पिता का नाम: लखन<br>गृह संख्या : 240<br>उम्र : 29 लिंग : पुरुष                   | ALG1321603<br>फोटो उपलब्ध | 837<br>निर्वाचक का नाम : चरणलाल<br>पिता का नाम: कमल<br>गृह संख्या : 241<br>उम्र : 64 लिंग : पुरुष                | ALG0138925<br>फोटो उपलब्ध |
| 838<br>निर्वाचक का नाम : बसन्ती धुर्वे<br>पति का नाम: चरणलाल धुर्वे<br>गृह संख्या : 241<br>उम्र : 59 लिंग : महिला | ALG0138958<br>फोटो उपलब्ध | 839<br>निर्वाचक का नाम : घनश्याम धुर्वे<br>पिता का नाम: चरणलाल धुर्वे<br>गृह संख्या : 241<br>उम्र : 41 लिंग : पुरुष | MWY0893081<br>फोटो उपलब्ध | 840<br>निर्वाचक का नाम : मिथुन<br>पिता का नाम: चरणलाल<br>गृह संख्या : 241<br>उम्र : 32 लिंग : पुरुष              | ALG1213321<br>फोटो उपलब्ध |

|   |            |             |   |            |             |   |            |             |
|---|------------|-------------|---|------------|-------------|---|------------|-------------|
| 841<br>निर्वाचक का नाम : रेशमी धुर्वे<br>पति का नाम: घनश्याम धुर्वे<br>गृह संख्या : 241<br>उम्र : 29 लिंग : महिला | ALG1800507 | फोटो उपलब्ध | 842<br>निर्वाचक का नाम : सतीश<br>पिता का नाम: बलवन<br>गृह संख्या : 242<br>उम्र : 27 लिंग : पुरुष                  | ALG2371425 | फोटो उपलब्ध | 843<br>निर्वाचक का नाम : राजकुमार<br>पिता का नाम: राजू<br>गृह संख्या : 242<br>उम्र : 21 लिंग : पुरुष              | ALG2481448 | फोटो उपलब्ध |
| 844<br>निर्वाचक का नाम : शान्ता<br>पति का नाम: बलवन<br>गृह संख्या : 242/1<br>उम्र : 55 लिंग : महिला               | ALG0381194 | फोटो उपलब्ध | 845<br>निर्वाचक का नाम : बलवन<br>पिता का नाम: विपा<br>गृह संख्या : 242/1<br>उम्र : 55 लिंग : पुरुष                | ALG0381186 | फोटो उपलब्ध | 846<br>निर्वाचक का नाम : राजू<br>पिता का नाम: बीपा<br>गृह संख्या : 242/1<br>उम्र : 48 लिंग : पुरुष                | ALG0081497 | फोटो उपलब्ध |
| 847<br>निर्वाचक का नाम : मीरा<br>पति का नाम: राजू<br>गृह संख्या : 242/1<br>उम्र : 44 लिंग : महिला                 | ALG0081505 | फोटो उपलब्ध | 848<br>निर्वाचक का नाम : रवि उडके<br>पिता का नाम: बलवन उडके<br>गृह संख्या : 242/1<br>उम्र : 29 लिंग : पुरुष       | ALG1371715 | फोटो उपलब्ध | 849<br>निर्वाचक का नाम : अंजली उडके<br>पिता का नाम: राजू उडके<br>गृह संख्या : 242/1<br>उम्र : 22 लिंग : महिला     | ALG2374429 | फोटो उपलब्ध |
| 850<br>निर्वाचक का नाम : गोदा<br>पति का नाम: सांगू<br>गृह संख्या : 242/2<br>उम्र : 79 लिंग : महिला                | ALG1066547 | फोटो उपलब्ध | 851<br>निर्वाचक का नाम : चम्पा<br>पति का नाम: हलवन<br>गृह संख्या : 242/2<br>उम्र : 52 लिंग : महिला                | ALG1066554 | फोटो उपलब्ध | 852<br>निर्वाचक का नाम : रामदास<br>पिता का नाम: सांगू<br>गृह संख्या : 242/2<br>उम्र : 36 लिंग : पुरुष             | ALG0244251 | फोटो उपलब्ध |
| 853<br>निर्वाचक का नाम : भागवन्ती उडके<br>पति का नाम: रामदास उडके<br>गृह संख्या : 242/2<br>उम्र : 35 लिंग : महिला | ALG1411388 | फोटो उपलब्ध | 854<br>निर्वाचक का नाम : सरिता उडके<br>पिता का नाम: हलवन<br>गृह संख्या : 242/2<br>उम्र : 22 लिंग : महिला          | ALG2359636 | फोटो उपलब्ध | 855<br>निर्वाचक का नाम : भोजराज<br>पिता का नाम: शंकर<br>गृह संख्या : 243<br>उम्र : 47 लिंग : पुरुष                | MWY1019686 | फोटो उपलब्ध |
| 856<br>निर्वाचक का नाम : कमलवती धुर्वे<br>पति का नाम: भोजराज<br>गृह संख्या : 243<br>उम्र : 44 लिंग : महिला        | MWY1019694 | फोटो उपलब्ध | 857<br>निर्वाचक का नाम : भारती<br>पिता का नाम: भोजराज<br>गृह संख्या : 243<br>उम्र : 27 लिंग : महिला               | ALG1621937 | फोटो उपलब्ध | 858<br>निर्वाचक का नाम : विशाल धुर्वे<br>पिता का नाम: भोजराज धुर्वे<br>गृह संख्या : 243<br>उम्र : 25 लिंग : पुरुष | ALG1837020 | फोटो उपलब्ध |
| 859<br>निर्वाचक का नाम : रितेश कुमार धुर्वे<br>पिता का नाम: भोजराज<br>गृह संख्या : 243<br>उम्र : 22 लिंग : पुरुष  | ALG2451086 | फोटो उपलब्ध | 860<br>निर्वाचक का नाम : मैनी<br>पिता का नाम: गोपाल<br>गृह संख्या : 245<br>उम्र : 57 लिंग : महिला                 | ALG1066570 | फोटो उपलब्ध | 861<br>निर्वाचक का नाम : कन्हैया<br>पिता का नाम: गोपाल<br>गृह संख्या : 245<br>उम्र : 52 लिंग : पुरुष              | ALG1066588 | फोटो उपलब्ध |
| 862<br>निर्वाचक का नाम : गीता<br>पति का नाम: कन्हैया<br>गृह संख्या : 245<br>उम्र : 42 लिंग : महिला                | ALG0244277 | फोटो उपलब्ध | 863<br>निर्वाचक का नाम : अनिल बुवाडे<br>पिता का नाम: कन्हैया बुवाडे<br>गृह संख्या : 245<br>उम्र : 29 लिंग : पुरुष | ALG1371723 | फोटो उपलब्ध | 864<br>निर्वाचक का नाम : मनीषा<br>पति का नाम: अनिल बुवाडे<br>गृह संख्या : 245<br>उम्र : 25 लिंग : महिला           | ALG2459444 | फोटो उपलब्ध |
| 865<br>निर्वाचक का नाम : सोनम साहू<br>पति का नाम: महेश साहू<br>गृह संख्या : 248/1<br>उम्र : 36 लिंग : महिला       | ALG2330355 | फोटो उपलब्ध | 866<br>निर्वाचक का नाम : गनपती<br>पिता का नाम: बिहारी<br>गृह संख्या : 249<br>उम्र : 49 लिंग : पुरुष               | ALG1102789 | फोटो उपलब्ध | 867<br>निर्वाचक का नाम : हीरा<br>पति का नाम: गणपति<br>गृह संख्या : 249<br>उम्र : 43 लिंग : महिला                  | MWY1144104 | फोटो उपलब्ध |
| 868<br>निर्वाचक का नाम : योगेश कडवे<br>पिता का नाम: गणपति<br>गृह संख्या : 249<br>उम्र : 24 लिंग : पुरुष           | ALG2283984 | फोटो उपलब्ध | 869<br>निर्वाचक का नाम : शिवदीन<br>पिता का नाम: सीताराम<br>गृह संख्या : 250/1<br>उम्र : 60 लिंग : पुरुष           | MWY0892323 | फोटो उपलब्ध | 870<br>निर्वाचक का नाम : शकुन<br>पति का नाम: शिवदीन<br>गृह संख्या : 250/1<br>उम्र : 44 लिंग : महिला               | MWY0892315 | फोटो उपलब्ध |

|  |                           |   |                           |   |                           |
|--|---------------------------|---|---------------------------|---|---------------------------|
| 871<br>निर्वाचक का नाम : राजकुमार<br>पिता का नाम: शिवदीन<br>गृह संख्या : 250/1<br>उम्र : 32 लिंग : पुरुष       | ALG0649707<br>फोटो उपलब्ध | 872<br>निर्वाचक का नाम : इन्द्रा<br>पति का नाम: शिवदीन<br>गृह संख्या : 250/2<br>उम्र : 57 लिंग : महिला  | ALG1066596<br>फोटो उपलब्ध | 873<br>निर्वाचक का नाम : सागर परिहार<br>पिता का नाम: फूसिया परिहार<br>गृह संख्या : 252<br>उम्र : 21 लिंग : पुरुष              | ALG2549566<br>फोटो उपलब्ध |
| 874<br>निर्वाचक का नाम : गणपति बुवाड़े<br>पिता का नाम: करिया<br>गृह संख्या : 253<br>उम्र : 63 लिंग : पुरुष     | ALG1066604<br>फोटो उपलब्ध | 875<br>निर्वाचक का नाम : मैना<br>पति का नाम: गनपति<br>गृह संख्या : 253<br>उम्र : 51 लिंग : महिला        | ALG1066612<br>फोटो उपलब्ध | 876<br>निर्वाचक का नाम : दुर्गेश<br>पिता का नाम: गणपति<br>गृह संख्या : 253<br>उम्र : 36 लिंग : पुरुष                          | ALG0244434<br>फोटो उपलब्ध |
| 877<br>निर्वाचक का नाम : योगिता पवार<br>पति का नाम: दुर्गेश पवार<br>गृह संख्या : 253<br>उम्र : 25 लिंग : महिला | ALG1991090<br>फोटो उपलब्ध | 878<br>निर्वाचक का नाम : सरू<br>पिता का नाम: सावन्या<br>गृह संख्या : 255<br>उम्र : 59 लिंग : पुरुष      | ALG1066638<br>फोटो उपलब्ध | 879<br>निर्वाचक का नाम : मिल्लो<br>पति का नाम: सरू<br>गृह संख्या : 255<br>उम्र : 57 लिंग : महिला                              | ALG1066646<br>फोटो उपलब्ध |
| 880<br>निर्वाचक का नाम : रूखमणी भादे<br>पिता का नाम: सरू भादे<br>गृह संख्या : 255<br>उम्र : 27 लिंग : महिला    | ALG1621952<br>फोटो उपलब्ध | 881<br>निर्वाचक का नाम : शंकर<br>पिता का नाम: सरू<br>गृह संख्या : 255<br>उम्र : 23 लिंग : पुरुष         | ALG2284024<br>फोटो उपलब्ध | 882<br>निर्वाचक का नाम : रेवाराम<br>पिता का नाम: तेजी<br>गृह संख्या : 258<br>उम्र : 60 लिंग : पुरुष                           | ALG1066661<br>फोटो उपलब्ध |
| 883<br>निर्वाचक का नाम : रेखा<br>पति का नाम: रेवाराम<br>गृह संख्या : 258<br>उम्र : 54 लिंग : महिला             | ALG1066679<br>फोटो उपलब्ध | 884<br>निर्वाचक का नाम : देवानन्द<br>पिता का नाम: रेवाराम<br>गृह संख्या : 258<br>उम्र : 32 लिंग : पुरुष | ALG0649715<br>फोटो उपलब्ध | 885<br>निर्वाचक का नाम : निरंजन कडवे<br>पिता का नाम: रेवाराम<br>गृह संख्या : 258<br>उम्र : 31 लिंग : पुरुष                    | ALG0869644<br>फोटो उपलब्ध |
| 886<br>निर्वाचक का नाम : प्रियंका<br>पति का नाम: निरंजन कडवे<br>गृह संख्या : 258<br>उम्र : 27 लिंग : महिला     | ALG2502383<br>फोटो उपलब्ध | 887<br>निर्वाचक का नाम : शिवानी<br>पति का नाम: देवानन्द<br>गृह संख्या : 258<br>उम्र : 25 लिंग : महिला   | ALG2604809<br>फोटो उपलब्ध | 888<br>निर्वाचक का नाम : जसमा कौशिक<br>पति का नाम: गोकुल कौशिक<br>गृह संख्या : 259/2<br>उम्र : 66 लिंग : महिला                | ALG1066711<br>फोटो उपलब्ध |
| 889<br>निर्वाचक का नाम : गोकुल<br>पिता का नाम: बापू<br>गृह संख्या : 259/2<br>उम्र : 61 लिंग : पुरुष            | ALG1066703<br>फोटो उपलब्ध | 890<br>निर्वाचक का नाम : कमलेश<br>पिता का नाम: गोकुल<br>गृह संख्या : 259/2<br>उम्र : 36 लिंग : पुरुष    | ALG1066729<br>फोटो उपलब्ध | 891<br>निर्वाचक का नाम : शारदा<br>पति का नाम: कमलेश<br>गृह संख्या : 259/2<br>उम्र : 29 लिंग : महिला                           | ALG2308104<br>फोटो उपलब्ध |
| 892<br>निर्वाचक का नाम : मनाराम<br>पिता का नाम: रामजी<br>गृह संख्या : 260<br>उम्र : 76 लिंग : पुरुष            | ALG1066737<br>फोटो उपलब्ध | 893<br>निर्वाचक का नाम : कुशमा<br>पति का नाम: मनाराम<br>गृह संख्या : 260<br>उम्र : 67 लिंग : महिला      | ALG1066745<br>फोटो उपलब्ध | 894<br>निर्वाचक का नाम : धनाराम<br>पिता का नाम: रामजी<br>गृह संख्या : 260<br>उम्र : 65 लिंग : पुरुष                           | ALG2541290<br>फोटो उपलब्ध |
| 895<br>निर्वाचक का नाम : सुदामा<br>पिता का नाम: मनाराम<br>गृह संख्या : 260<br>उम्र : 46 लिंग : पुरुष           | MWY1149459<br>फोटो उपलब्ध | 896<br>निर्वाचक का नाम : जसमा<br>पिता का नाम: दलीयां<br>गृह संख्या : 260<br>उम्र : 46 लिंग : महिला      | ALG0154161<br>फोटो उपलब्ध | 897<br>निर्वाचक का नाम : रेखा<br>पति का नाम: सुदामा<br>गृह संख्या : 260<br>उम्र : 41 लिंग : महिला                             | MWY1144096<br>फोटो उपलब्ध |
| 898<br>निर्वाचक का नाम : निशा कौशिक<br>पिता का नाम: सुदामा<br>गृह संख्या : 260<br>उम्र : 21 लिंग : महिला       | ALG2482214<br>फोटो उपलब्ध | 899<br>निर्वाचक का नाम : फगन बाई<br>पति का नाम: धनाराम<br>गृह संख्या : 260/1<br>उम्र : 59 लिंग : महिला  | ALG2322881<br>फोटो उपलब्ध | 900<br>निर्वाचक का नाम : कैलाश श्री धनाराम कौशिक<br>पिता का नाम: धनाराम कौशिक<br>गृह संख्या : 260/1<br>उम्र : 48 लिंग : पुरुष | ALG2322899<br>फोटो उपलब्ध |

|  |                           |  |                           |   |                           |
|--|---------------------------|--|---------------------------|---|---------------------------|
| 901<br>निर्वाचक का नाम : शंकर कौशिक<br>पिता का नाम: धनाराम कौशिक<br>गृह संख्या : 260/1<br>उम्र : 45 लिंग : पुरुष     | ALG2322816<br>फोटो उपलब्ध | 902<br>निर्वाचक का नाम : पुष्पा कौशिक<br>पति का नाम: कैलाश कौशिक<br>गृह संख्या : 260/1<br>उम्र : 42 लिंग : महिला                   | ALG2322857<br>फोटो उपलब्ध | 903<br>निर्वाचक का नाम : पुष्पा<br>पति का नाम: शंकर<br>गृह संख्या : 260/1<br>उम्र : 38 लिंग : महिला               | ALG2322907<br>फोटो उपलब्ध |
| 904<br>निर्वाचक का नाम : गोविंदराव कडवे<br>पिता का नाम: बाजीलाल कडवे<br>गृह संख्या : 264<br>उम्र : 64 लिंग : पुरुष   | ALG2541282<br>फोटो उपलब्ध | 905<br>निर्वाचक का नाम : सीता<br>पति का नाम: गोविंदराव<br>गृह संख्या : 264<br>उम्र : 61 लिंग : महिला                               | ALG2541316<br>फोटो उपलब्ध | 906<br>निर्वाचक का नाम : प्रहलाद<br>पिता का नाम: पन्ना<br>गृह संख्या : 264<br>उम्र : 45 लिंग : पुरुष              | MWY0893008<br>फोटो उपलब्ध |
| 907<br>निर्वाचक का नाम : ललीता<br>पति का नाम: प्रहलाद<br>गृह संख्या : 264<br>उम्र : 42 लिंग : महिला                  | MWY0892885<br>फोटो उपलब्ध | 908<br>निर्वाचक का नाम : दशरथ कडवे<br>पिता का नाम: गोविन्दराव कडवे<br>गृह संख्या : 264<br>उम्र : 38 लिंग : पुरुष                   | ALG1300037<br>फोटो उपलब्ध | 909<br>निर्वाचक का नाम : राकेश कडवे<br>पिता का नाम: गोविन्दराव कडवे<br>गृह संख्या : 264<br>उम्र : 34 लिंग : पुरुष | ALG1300045<br>फोटो उपलब्ध |
| 910<br>निर्वाचक का नाम : अभिषेक डंडारे<br>पिता का नाम: प्रह्लाद डंडारे<br>गृह संख्या : 265<br>उम्र : 19 लिंग : पुरुष | ALG2712040<br>फोटो उपलब्ध | 911<br>निर्वाचक का नाम : महेश<br>पिता का नाम: धनजी<br>गृह संख्या : 266<br>उम्र : 53 लिंग : पुरुष                                   | ALG1489624<br>फोटो उपलब्ध | 912<br>निर्वाचक का नाम : नान्ही<br>पति का नाम: महेश<br>गृह संख्या : 266<br>उम्र : 48 लिंग : महिला                 | ALG1489582<br>फोटो उपलब्ध |
| 913<br>निर्वाचक का नाम : मोहीत कडवे<br>पिता का नाम: महेश कडवे<br>गृह संख्या : 266<br>उम्र : 28 लिंग : पुरुष          | ALG1850312<br>फोटो उपलब्ध | 914<br>निर्वाचक का नाम : राजा भादे<br>पिता का नाम: सुभाष भादे<br>गृह संख्या : 268<br>उम्र : 19 लिंग : पुरुष                        | ALG2662393<br>फोटो उपलब्ध | 915<br>निर्वाचक का नाम : फुसया<br>पिता का नाम: लक्ष्मण<br>गृह संख्या : 270<br>उम्र : 63 लिंग : पुरुष              | ALG1066752<br>फोटो उपलब्ध |
| 916<br>निर्वाचक का नाम : तुलसी कडवे<br>पति का नाम: फुसिया कडवे<br>गृह संख्या : 270<br>उम्र : 57 लिंग : महिला         | ALG1066760<br>फोटो उपलब्ध | 917<br>निर्वाचक का नाम : राजेश<br>पिता का नाम: फुसया<br>गृह संख्या : 270<br>उम्र : 35 लिंग : पुरुष                                 | ALG0415943<br>फोटो उपलब्ध | 918<br>निर्वाचक का नाम : कंचन कडवे<br>पति का नाम: राजेश कडवे<br>गृह संख्या : 270<br>उम्र : 33 लिंग : महिला        | ALG1247980<br>फोटो उपलब्ध |
| 919<br>निर्वाचक का नाम : संजय<br>पिता का नाम: फुसया<br>गृह संख्या : 270<br>उम्र : 32 लिंग : पुरुष                    | ALG0797456<br>फोटो उपलब्ध | 920<br>निर्वाचक का नाम : रूपेश<br>पिता का नाम: पुसिया<br>गृह संख्या : 270<br>उम्र : 27 लिंग : पुरुष                                | ALG1774116<br>फोटो उपलब्ध | 921<br>निर्वाचक का नाम : पूनम<br>पति का नाम: संजय<br>गृह संख्या : 270<br>उम्र : 27 लिंग : महिला                   | ALG1791375<br>फोटो उपलब्ध |
| 922<br>निर्वाचक का नाम : अमिषा आहके<br>पिता का नाम: रोशन आहके<br>गृह संख्या : 289/1<br>उम्र : 22 लिंग : महिला        | ALG2392785<br>फोटो उपलब्ध | 923<br>निर्वाचक का नाम : तरुण बोबड़े<br>पिता का नाम: हेमराज बोबड़े<br>गृह संख्या : लीलाझर बेटुल मध्यप्रद<br>उम्र : 22 लिंग : पुरुष | ALG2371060<br>फोटो उपलब्ध | 924<br>निर्वाचक का नाम : शिवपाल<br>पिता का नाम: रक्खू<br>गृह संख्या : 182/1<br>उम्र : 58 लिंग : पुरुष             | MWY1144211<br>फोटो उपलब्ध |
| 925<br>निर्वाचक का नाम : विमला<br>पिता का नाम: हेमराज<br>गृह संख्या : 15/3<br>उम्र : 53 लिंग : पुरुष                 | MWY0427708<br>फोटो उपलब्ध | 926<br>निर्वाचक का नाम : देवना<br>पिता का नाम: कैलास<br>गृह संख्या : 230<br>उम्र : 47 लिंग : पुरुष                                 | MWY1143684<br>फोटो उपलब्ध | 927<br>निर्वाचक का नाम : सुभाष<br>पिता का नाम: रामलाल<br>गृह संख्या : 186<br>उम्र : 42 लिंग : पुरुष               | MWY1222553<br>फोटो उपलब्ध |
| 928<br>निर्वाचक का नाम : सीमा<br>पति का नाम: सुभाष<br>गृह संख्या : 186<br>उम्र : 36 लिंग : महिला                     | MWY1222561<br>फोटो उपलब्ध |  |                           |   |                           |

|     |   |            |   |     |   |            |   |     |   |            |  |
|-----|---|------------|---|-----|---|------------|---|-----|---|------------|--|
| 929 | 1 | ALG2723260 | निर्वाचक का नाम : अंकित कड़वे<br>पिता का नाम: नंदू कड़वे<br>गृह संख्या : 15<br>उम्र : 20 लिंग : पुरुष     | 930 | 1 | ALG2723443 | निर्वाचक का नाम : रुपेश<br>माता का नाम: रामकली मलगाम<br>गृह संख्या : 171<br>उम्र : 20 लिंग : पुरुष          | 931 | 1 | ALG2725224 | निर्वाचक का नाम : अंजु धुर्वे<br>पिता का नाम: अंकराज धुर्वे<br>गृह संख्या : 134<br>उम्र : 20 लिंग : महिला  |
| 932 | 1 | ALG2735710 | निर्वाचक का नाम : मंजु धुर्वे<br>पिता का नाम: अंकराज धुर्वे<br>गृह संख्या : 121<br>उम्र : 18 लिंग : महिला | 933 | 1 | ALG2735728 | निर्वाचक का नाम : अजय बर्थे<br>पिता का नाम: अशोक बर्थे<br>गृह संख्या : 162<br>उम्र : 18 लिंग : पुरुष        | 934 | 1 | ALG2736130 | निर्वाचक का नाम : पूजा बुवाडे<br>पिता का नाम: कैलाश बुवाडे<br>गृह संख्या : 230<br>उम्र : 20 लिंग : महिला   |
| 935 | 1 | ALG2736247 | निर्वाचक का नाम : नंदनी साहू<br>पिता का नाम: दशरथ साहू<br>गृह संख्या : 214<br>उम्र : 19 लिंग : महिला      | 936 | 1 | ALG2737062 | निर्वाचक का नाम : रानी भादे<br>पिता का नाम: अचु भादे<br>गृह संख्या : 178<br>उम्र : 19 लिंग : महिला          | 937 | 1 | ALG2737070 | निर्वाचक का नाम : रिया बोबडे<br>पिता का नाम: मानिकराव बोबडे<br>गृह संख्या : 58/1<br>उम्र : 19 लिंग : महिला |
| 938 | 1 | ALG2737088 | निर्वाचक का नाम : ललिता साहू<br>पिता का नाम: टेकचंद साहू<br>गृह संख्या : 145<br>उम्र : 18 लिंग : महिला    | 939 | 1 | ALG2738599 | निर्वाचक का नाम : मनोरमा<br>पिता का नाम: रेवाराव<br>गृह संख्या : 258<br>उम्र : 34 लिंग : महिला              | 940 | 1 | ALG2739258 | निर्वाचक का नाम : अभिषेक<br>पिता का नाम: सुनील<br>गृह संख्या : 68<br>उम्र : 18 लिंग : पुरुष                |
| 941 | 1 | ALG2739266 | निर्वाचक का नाम : रवि गाडरे<br>पिता का नाम: कैलाश गाडरे<br>गृह संख्या : 81<br>उम्र : 18 लिंग : पुरुष      | 942 | 1 | ALG2741429 | निर्वाचक का नाम : संगीता पाठेकर<br>पति का नाम: हेमराज पाठेकर<br>गृह संख्या : 133<br>उम्र : 40 लिंग : महिला  | 943 | 1 | ALG2741445 | निर्वाचक का नाम : तनिशा पाठेकर<br>पिता का नाम: हेमराज पाठेकर<br>गृह संख्या : 133<br>उम्र : 20 लिंग : महिला |
| 944 | 1 | ALG2741601 | निर्वाचक का नाम : खुशी पाठेकर<br>पिता का नाम: हेमराज पाठेकर<br>गृह संख्या : 133<br>उम्र : 18 लिंग : महिला | 945 | 1 | ALG2741908 | निर्वाचक का नाम : खुशी पाठेकर<br>पिता का नाम: हेमराज पाठेकर<br>गृह संख्या : 133<br>उम्र : 18 लिंग : महिला   | 946 | 1 | ALG2745883 | निर्वाचक का नाम : राहुल साहु<br>पिता का नाम: हरिराम साहु<br>गृह संख्या : 142/1<br>उम्र : 18 लिंग : पुरुष   |
| 947 | 1 | ALG2753135 | निर्वाचक का नाम : चंचल कौशिक<br>पिता का नाम: विजय कौशिक<br>गृह संख्या : 24/1<br>उम्र : 20 लिंग : महिला    | 948 | 1 | ALG2753168 | निर्वाचक का नाम : अश्विन धुर्वे<br>पिता का नाम: भीमराव धुर्वे<br>गृह संख्या : 122<br>उम्र : 19 लिंग : पुरुष |     |   |            |  |

| निर्वाचकों का विवरण :  |                              |                             |  |                      |       |            |     |
|--|------------------------------|-----------------------------|--|----------------------|-------|------------|-----|
| A) मतदाताओं की संख्या :                                      |                              |                             |  |                      |       |            |     |
|  |                              | नामावली का प्रकार           | निर्वाचक नामावली की पहचान :  | मतदाताओं की संख्या : |       |            |     |
|  |                              |                             |  | पुरुष                | महिला | तृतीय लिंग | कुल |
| I  | मूल                          | मूल नामावली                 | विशेष गहन पुनरीक्षण 2026 की मूल नामावली एवं समस्त अनुपूरकों को एकीकृत कर | 484                  | 444   | 0          | 928 |
| II   | घटक I - परिवर्धन सूची        | पूरक 1                      | विशेष गहन पुनरीक्षण - 2026   | 7                    | 13    | 0          | 20  |
| III  | घटक II - विलोपन सूची         | पूरक 1                      | विशेष गहन पुनरीक्षण - 2026   | 0                    | 1     | 0          | 1   |
| IV   | लिंग में संशोधन के कारण अंतर |                             |  | 0                    | 0     | 0          | 0   |
| पुनरीक्षण के बाद इस नामावली में शुद्ध निर्वाचक (I+II-III+IV) |                              |                             |  | 491                  | 456   | 0          | 947 |
| B) संशोधनों की संख्या :                                      |                              |                             |  |                      |       |            |     |
| नामावली का प्रकार  |                              | निर्वाचक नामावली की पहचान : |  | संशोधनों की संख्या : |       |            |     |
| पूरक 1   |                              | विशेष गहन पुनरीक्षण - 2026  |  | 2                    |       |            |     |

निर्वाचक रजिस्ट्रीकरण अधिकारी द्वारा जारी

E-मृत्यु, S-स्थानांतरित, R-दोहरी प्रविष्टि, M-लापता, Q-अहर्ता नहीं