

## निर्वाचक नामावली 2026 S12 मध्य प्रदेश

|   |   |  |              |                         |            |       |                                   |            |                     |            |         |                |                           |       |               |      |         |         |          |
|---|---|--|--------------|-------------------------|------------|-------|-----------------------------------|------------|---------------------|------------|---------|----------------|---------------------------|-------|---------------|------|---------|---------|----------|
| विधान सभा क्षेत्र की संख्या, नाम व आरक्षण स्थिति : 130 - आमला (अ.जा.)   |   | भाग संख्या : : 62  |              |                         |            |       |                                   |            |                     |            |         |                |                           |       |               |      |         |         |          |
| संसदीय निर्वाचन क्षेत्र की संख्या, नाम व आरक्षण स्थिति, जिसमें विधान सभा निर्वाचन क्षेत्र स्थित है : 29 - बैतूल (अ.ज.जा.) |   |  |              |                         |            |       |                                   |            |                     |            |         |                |                           |       |               |      |         |         |          |
| <b>1. पुनरीक्षण का विवरण</b>  |   |  |              |                         |            |       |                                   |            |                     |            |         |                |                           |       |               |      |         |         |          |
| पुनरीक्षण का वर्ष :   | 2026  | <b>निर्वाचक नामावली की पहचान :</b>   |              |                         |            |       |                                   |            |                     |            |         |                |                           |       |               |      |         |         |          |
| अर्हता तिथि :   | 01-01-2026  | विशेष गहन पुनरीक्षण 2026 की मूल नामावली एवं समस्त अनुपूरकों को एकीकृत कर   |              |                         |            |       |                                   |            |                     |            |         |                |                           |       |               |      |         |         |          |
| पुनरीक्षण का स्वरूप :   | विशेष गहन पुनरीक्षण 2026  |  |              |                         |            |       |                                   |            |                     |            |         |                |                           |       |               |      |         |         |          |
| प्रकाशन की तिथि :   | 21-02-2026  |  |              |                         |            |       |                                   |            |                     |            |         |                |                           |       |               |      |         |         |          |
| <b>2. भाग व मतदान क्षेत्र का विवरण :</b>  |   |  |              |                         |            |       |                                   |            |                     |            |         |                |                           |       |               |      |         |         |          |
| भाग में आने वाले अनुभागों की संख्या और नाम :  |   |  |              |                         |            |       |                                   |            |                     |            |         |                |                           |       |               |      |         |         |          |
| 1-डॉ. भीमराव अम्बेडकर वार्ड क्र.-15 पाथाखेडा  |   | <table style="width: 100%; border: none;"> <tr> <td style="border: none;">मुख्य शहर / मुख्य ग्राम</td> <td style="border: none;">: सारनी</td> </tr> <tr> <td style="border: none;">वार्ड</td> <td style="border: none;">: डॉ भीमराव अंबेडकर वार्ड क्र.-15</td> </tr> <tr> <td style="border: none;">पोस्ट ऑफिस</td> <td style="border: none;">: पाथाखेडा उप डाकघर</td> </tr> <tr> <td style="border: none;">पुलिस थाना</td> <td style="border: none;">: सारनी</td> </tr> <tr> <td style="border: none;">स्थानीय संस्था</td> <td style="border: none;">: नगर पालिका परिषद् सारनी</td> </tr> <tr> <td style="border: none;">ब्लॉक</td> <td style="border: none;">: घोड़ाडोंगरी</td> </tr> <tr> <td style="border: none;">जिला</td> <td style="border: none;">: बैतूल</td> </tr> <tr> <td style="border: none;">पिन कोड</td> <td style="border: none;">: 460449</td> </tr> </table> |              | मुख्य शहर / मुख्य ग्राम | : सारनी    | वार्ड | : डॉ भीमराव अंबेडकर वार्ड क्र.-15 | पोस्ट ऑफिस | : पाथाखेडा उप डाकघर | पुलिस थाना | : सारनी | स्थानीय संस्था | : नगर पालिका परिषद् सारनी | ब्लॉक | : घोड़ाडोंगरी | जिला | : बैतूल | पिन कोड | : 460449 |
| मुख्य शहर / मुख्य ग्राम   | : सारनी   |  |              |                         |            |       |                                   |            |                     |            |         |                |                           |       |               |      |         |         |          |
| वार्ड   | : डॉ भीमराव अंबेडकर वार्ड क्र.-15   |  |              |                         |            |       |                                   |            |                     |            |         |                |                           |       |               |      |         |         |          |
| पोस्ट ऑफिस  | : पाथाखेडा उप डाकघर   |  |              |                         |            |       |                                   |            |                     |            |         |                |                           |       |               |      |         |         |          |
| पुलिस थाना  | : सारनी   |  |              |                         |            |       |                                   |            |                     |            |         |                |                           |       |               |      |         |         |          |
| स्थानीय संस्था  | : नगर पालिका परिषद् सारनी   |  |              |                         |            |       |                                   |            |                     |            |         |                |                           |       |               |      |         |         |          |
| ब्लॉक   | : घोड़ाडोंगरी   |  |              |                         |            |       |                                   |            |                     |            |         |                |                           |       |               |      |         |         |          |
| जिला  | : बैतूल   |  |              |                         |            |       |                                   |            |                     |            |         |                |                           |       |               |      |         |         |          |
| पिन कोड   | : 460449  |  |              |                         |            |       |                                   |            |                     |            |         |                |                           |       |               |      |         |         |          |
| <b>3. मतदान केंद्र का विवरण</b>   |   |  |              |                         |            |       |                                   |            |                     |            |         |                |                           |       |               |      |         |         |          |
| मतदान केंद्र की संख्या व नाम :  | <b>मतदान केन्द्र की विशेष हैसियत (पुरुष/महिला/सामान्य) :</b>              |  | सामान्य      |                         |            |       |                                   |            |                     |            |         |                |                           |       |               |      |         |         |          |
| 62 - पाथाखेडा-2   | <b>इस मतदान क्षेत्र के सहायक (ऑक्जिलियरी) मतदान केन्द्रों की संख्या :</b> |  | 0            |                         |            |       |                                   |            |                     |            |         |                |                           |       |               |      |         |         |          |
| मतदान केंद्र का भवन व पता :   |   |  |              |                         |            |       |                                   |            |                     |            |         |                |                           |       |               |      |         |         |          |
| एकीकृत शासकीय प्राथमिक कन्या शाला पाथाखेड़ा अतिरिक्त कक्ष क्र-2, पाथाखेड़ा  |   |  |              |                         |            |       |                                   |            |                     |            |         |                |                           |       |               |      |         |         |          |
| <b>4. मतदाताओं की संख्या :</b>  |   |  |              |                         |            |       |                                   |            |                     |            |         |                |                           |       |               |      |         |         |          |
| <b>आरंभिक क्रम</b>  | <b>अंतिम क्रम</b>   | <b>मतदाताओं की संख्या</b>  |              |                         |            |       |                                   |            |                     |            |         |                |                           |       |               |      |         |         |          |
| <b>संख्या</b>   | <b>संख्या</b>   | <b>पुरुष</b>   | <b>महिला</b> | <b>तृतीय लिंग</b>       | <b>कुल</b> |       |                                   |            |                     |            |         |                |                           |       |               |      |         |         |          |
| 1   | 500   | 269  | 230          | 0                       | 499        |       |                                   |            |                     |            |         |                |                           |       |               |      |         |         |          |

निर्वाचक रजिस्ट्रीकरण अधिकारी द्वारा जारी

Nazri Naksha

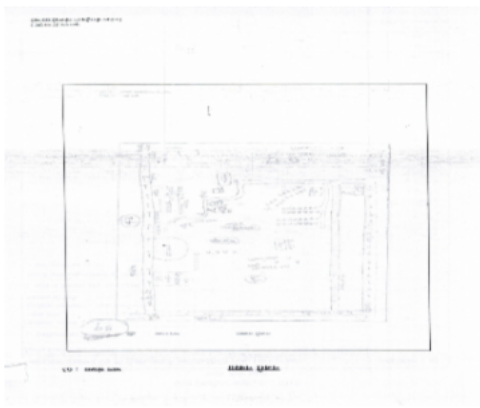

Google Map View



Polling Station Building Front View



मतदान केंद्र के सामने का फ़ोटो



Cad View

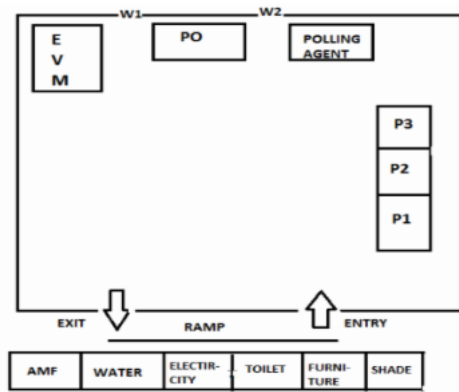

Key MAP View

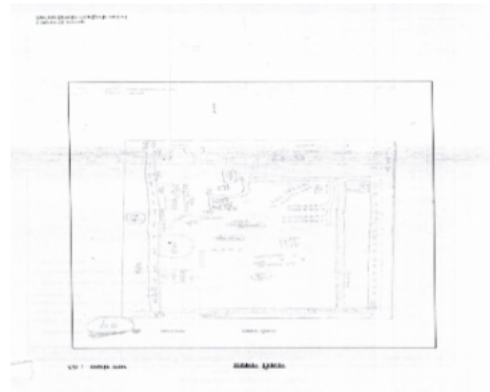

|    |            |  |    |            |   |    |            |  |
|----|------------|--|----|------------|---|----|------------|--|
| 1  | ALG1682426 | निर्वाचक का नाम : देवराज डोंगरे<br>पिता का नाम: चरण डोंगरे<br>गृह संख्या : 16/453<br>उम्र : 33 लिंग : पुरुष    | 2  | ALG2446144 | निर्वाचक का नाम : निशा धुर्वे<br>पिता का नाम: झामसिंह धुर्वे<br>गृह संख्या : 19<br>उम्र : 22 लिंग : महिला         | 3  | ALG2636983 | निर्वाचक का नाम : ललित सिंह<br>पिता का नाम: जय सिंह<br>गृह संख्या : 26<br>उम्र : 38 लिंग : पुरुष             |
| 4  | ALG2636975 | निर्वाचक का नाम : ललित सिंह<br>पति का नाम: जय सिंह<br>गृह संख्या : 26<br>उम्र : 30 लिंग : महिला                | 5  | ALG2056919 | निर्वाचक का नाम : सुशीला<br>पति का नाम: प्रकाश<br>गृह संख्या : 32/583<br>उम्र : 46 लिंग : महिला                   | 6  | ALG2668341 | निर्वाचक का नाम : विकास कुमार<br>पिता का नाम: अनिल<br>गृह संख्या : 33<br>उम्र : 19 लिंग : पुरुष              |
| 7  | ALG2617397 | निर्वाचक का नाम : संजय<br>अन्य: सरिता<br>गृह संख्या : 53<br>उम्र : 47 लिंग : पुरुष                             | 8  | ALG1968825 | निर्वाचक का नाम : प्रदीप कुमार<br>पिता का नाम: हुकुमचंद<br>गृह संख्या : 62/1<br>उम्र : 28 लिंग : पुरुष            | 9  | ALG2594109 | निर्वाचक का नाम : छबू<br>पिता का नाम: मलुकचंद<br>गृह संख्या : 76<br>उम्र : 46 लिंग : पुरुष                   |
| 10 | ALG2585610 | निर्वाचक का नाम : रवि मोहली<br>माता का नाम: मुनिया मोहली<br>गृह संख्या : 85<br>उम्र : 34 लिंग : पुरुष          | 11 | ALG2668432 | निर्वाचक का नाम : प्रिया तिरूलकर<br>पति का नाम: प्रकाश तिरूलकर<br>गृह संख्या : 87<br>उम्र : 31 लिंग : महिला       | 12 | ALG2636967 | निर्वाचक का नाम : पायल पगारे<br>पिता का नाम: संदीप पगारे<br>गृह संख्या : 104<br>उम्र : 20 लिंग : महिला       |
| 13 | ALG2461499 | निर्वाचक का नाम : दीपक<br>पिता का नाम: चैतु उर्डके<br>गृह संख्या : 105<br>उम्र : 35 लिंग : पुरुष               | 14 | ALG1912401 | निर्वाचक का नाम : कालीचरण रती<br>पिता का नाम: कन्हैयालाल रती<br>गृह संख्या : ११०<br>उम्र : 42 लिंग : पुरुष        | 15 | ALG1682582 | निर्वाचक का नाम : दुर्गा<br>पिता का नाम: मलुकचंद<br>गृह संख्या : 110<br>उम्र : 27 लिंग : महिला               |
| 16 | ALG1968734 | निर्वाचक का नाम : दुर्गेश निरापुरे<br>पिता का नाम: कोमल निरापुरे<br>गृह संख्या : 112<br>उम्र : 31 लिंग : पुरुष | 17 | ALG1968700 | निर्वाचक का नाम : योगेन्द्र<br>पिता का नाम: जटुली<br>गृह संख्या : 113<br>उम्र : 31 लिंग : पुरुष                   | 18 | MZM1377357 | निर्वाचक का नाम : मदनलाल<br>पिता का नाम: कन्हैया<br>गृह संख्या : 116/456<br>उम्र : 68 लिंग : पुरुष           |
| 19 | MZM1377969 | निर्वाचक का नाम : कंकू<br>पति का नाम: मदनलाल<br>गृह संख्या : 116/456<br>उम्र : 63 लिंग : महिला                 | 20 | MZM1378025 | निर्वाचक का नाम : संतोष<br>पिता का नाम: मदनलाल<br>गृह संख्या : 116/456<br>उम्र : 46 लिंग : पुरुष                  | 21 | ALG0367615 | निर्वाचक का नाम : राकेश<br>पिता का नाम: मदन<br>गृह संख्या : 116/456<br>उम्र : 46 लिंग : पुरुष                |
| 22 | MZM1377993 | निर्वाचक का नाम : पुष्पा<br>पति का नाम: संतोष<br>गृह संख्या : 116/456<br>उम्र : 43 लिंग : महिला                | 23 | MZM1377142 | निर्वाचक का नाम : बहादुर<br>पिता का नाम: मदनलाल<br>गृह संख्या : 116/456<br>उम्र : 41 लिंग : पुरुष                 | 24 | ALG1680313 | निर्वाचक का नाम : मनीषा<br>पति का नाम: बहादुर<br>गृह संख्या : 116/456<br>उम्र : 34 लिंग : महिला              |
| 25 | ALG2694966 | निर्वाचक का नाम : कीर्ति लोट<br>पिता का नाम: संतोष लोट<br>गृह संख्या : 116/456<br>उम्र : 24 लिंग : महिला       | 26 | ALG0436956 | निर्वाचक का नाम : लता<br>पति का नाम: विनोद<br>गृह संख्या : 116/459<br>उम्र : 48 लिंग : महिला                      | 27 | ALG0711143 | निर्वाचक का नाम : प्रदिप चौहान<br>पिता का नाम: विनोद चौहान<br>गृह संख्या : 116/459<br>उम्र : 32 लिंग : पुरुष |
| 28 | ALG0568576 | निर्वाचक का नाम : विजय रति<br>पिता का नाम: कन्हैयालाल रति<br>गृह संख्या : 116/461<br>उम्र : 37 लिंग : पुरुष    | 29 | ALG0568550 | निर्वाचक का नाम : विक्रम रत्ती<br>पिता का नाम: कन्हैयालाल रत्ती<br>गृह संख्या : 116/461<br>उम्र : 34 लिंग : पुरुष | 30 | ALG1685072 | निर्वाचक का नाम : हीरा<br>पति का नाम: विजय<br>गृह संख्या : 116/462<br>उम्र : 39 लिंग : महिला                 |

|    |            |   |             |    |            |   |             |    |            |   |             |
|----|------------|---|-------------|----|------------|---|-------------|----|------------|---|-------------|
| 31 | MZM1378173 | निर्वाचक का नाम : कंचन पति का नाम: मदनलाल गृह संख्या : 116/463 उम्र : 55 लिंग : महिला                   | फोटो उपलब्ध | 32 | ALG0366781 | निर्वाचक का नाम : अनिल पिता का नाम: मदन गृह संख्या : 116/463 उम्र : 36 लिंग : पुरुष                       | फोटो उपलब्ध | 33 | MZM1377530 | निर्वाचक का नाम : श्यामू पिता का नाम: मूलचन्द गृह संख्या : 116/465 उम्र : 53 लिंग : पुरुष           | फोटो उपलब्ध |
| 34 | ALG0436154 | निर्वाचक का नाम : लक्ष्मी पति का नाम: श्यामू गृह संख्या : 116/465 उम्र : 50 लिंग : महिला                | फोटो उपलब्ध | 35 | ALG0190140 | निर्वाचक का नाम : रवि पिता का नाम: श्यामू गृह संख्या : 116/465 उम्र : 37 लिंग : पुरुष                     | फोटो उपलब्ध | 36 | ALG1468388 | निर्वाचक का नाम : सरस्वती पति का नाम: नरेन्द्र गृह संख्या : 118 उम्र : 54 लिंग : महिला              | फोटो उपलब्ध |
| 37 | ALG0711150 | निर्वाचक का नाम : पूजा सोनी पिता का नाम: नरेन्द्र सोनी गृह संख्या : 118 उम्र : 33 लिंग : महिला          | फोटो उपलब्ध | 38 | ALG0568527 | निर्वाचक का नाम : जितेन्द्र गोहर पिता का नाम: राजू गोहर गृह संख्या : 120 उम्र : 40 लिंग : पुरुष           | फोटो उपलब्ध | 39 | ALG1164300 | निर्वाचक का नाम : पिकी गोहर पति का नाम: जितेन्द्र गोहर गृह संख्या : 120 उम्र : 36 लिंग : महिला      | फोटो उपलब्ध |
| 40 | ALG1680297 | निर्वाचक का नाम : अनिता पति का नाम: संतोष गृह संख्या : 120 उम्र : 31 लिंग : महिला                       | फोटो उपलब्ध | 41 | MZM1376532 | निर्वाचक का नाम : रामविलाश पिता का नाम: ओझु गृह संख्या : 121 उम्र : 54 लिंग : पुरुष                       | फोटो उपलब्ध | 42 | MZM1377035 | निर्वाचक का नाम : प्रेमलता पति का नाम: रामविलास गृह संख्या : 121 उम्र : 51 लिंग : महिला             | फोटो उपलब्ध |
| 43 | ALG1380500 | निर्वाचक का नाम : शन्नी उज्जैनवार पिता का नाम: रमेश उज्जैनवार गृह संख्या : 121/1 उम्र : 37 लिंग : पुरुष | फोटो उपलब्ध | 44 | ALG1380443 | निर्वाचक का नाम : नन्दिनी उज्जैनवार पति का नाम: शन्नी उज्जैनवार गृह संख्या : 121/1 उम्र : 29 लिंग : महिला | फोटो उपलब्ध | 45 | ALG0711192 | निर्वाचक का नाम : मुन्नी बाई पति का नाम: केशव गृह संख्या : 122 उम्र : 59 लिंग : महिला               | फोटो उपलब्ध |
| 46 | ALG0367045 | निर्वाचक का नाम : रामप्रसाद पिता का नाम: देवचंद्र गृह संख्या : 247 उम्र : 37 लिंग : पुरुष               | फोटो उपलब्ध | 47 | ALG1380450 | निर्वाचक का नाम : नीलू पति का नाम: छन्नू गृह संख्या : 126 उम्र : 35 लिंग : महिला                          | फोटो उपलब्ध | 48 | ALG1914696 | निर्वाचक का नाम : अनुसया पति का नाम: आनंदराव गृह संख्या : 128 उम्र : 61 लिंग : महिला                | फोटो उपलब्ध |
| 49 | ALG1914746 | निर्वाचक का नाम : संदीप पिता का नाम: आनंदराव गृह संख्या : 128 उम्र : 37 लिंग : पुरुष                    | फोटो उपलब्ध | 50 | ALG1278043 | निर्वाचक का नाम : गोलू पिता का नाम: राजू गृह संख्या : 130 उम्र : 33 लिंग : पुरुष                          | फोटो उपलब्ध | 51 | ALG1680339 | निर्वाचक का नाम : पूजा पति का नाम: विक्रम गृह संख्या : 130 उम्र : 28 लिंग : महिला                   | फोटो उपलब्ध |
| 52 | ALG1813690 | निर्वाचक का नाम : संजय नागेश पिता का नाम: रत्नाकर गृह संख्या : 132 उम्र : 43 लिंग : पुरुष               | फोटो उपलब्ध | 53 | ALG1813682 | निर्वाचक का नाम : निर्मला नागेश पति का नाम: संजय नागेश गृह संख्या : 132 उम्र : 38 लिंग : महिला            | फोटो उपलब्ध | 54 | MZM0078493 | निर्वाचक का नाम : पन्नालाल पिता का नाम: शेषुलाल गृह संख्या : 145 उम्र : 62 लिंग : पुरुष             | फोटो उपलब्ध |
| 55 | ALG1260694 | निर्वाचक का नाम : गीता पति का नाम: पन्नालाल गृह संख्या : 145 उम्र : 57 लिंग : महिला                     | फोटो उपलब्ध | 56 | ALG0568568 | निर्वाचक का नाम : संतोष चनाल पिता का नाम: पन्नालाल चनाल गृह संख्या : 145 उम्र : 33 लिंग : पुरुष           | फोटो उपलब्ध | 57 | ALG1777937 | निर्वाचक का नाम : किरण डोंगरे पति का नाम: शिवा डोंगरे गृह संख्या : 145 उम्र : 28 लिंग : महिला       | फोटो उपलब्ध |
| 58 | ALG0711572 | निर्वाचक का नाम : दीपक लाहोरिया पिता का नाम: रीतू लाहोरिया गृह संख्या : 146 उम्र : 39 लिंग : पुरुष      | फोटो उपलब्ध | 59 | ALG0711580 | निर्वाचक का नाम : प्रीति लाहोरिया पति का नाम: दीपक लाहोरिया गृह संख्या : 146 उम्र : 37 लिंग : महिला       | फोटो उपलब्ध | 60 | ALG0711598 | निर्वाचक का नाम : उजाला लाहोरिया पिता का नाम: रीतू लाहोरिया गृह संख्या : 146 उम्र : 37 लिंग : पुरुष | फोटो उपलब्ध |

|    |            |  |    |            |  |    |            |   |
|----|------------|--|----|------------|--|----|------------|---|
| 61 | ALG1339704 | निर्वाचक का नाम : सरिता लाहोरिया<br>पति का नाम: उजाला लाहोरिया<br>गृह संख्या : 146<br>उम्र : 34 लिंग : महिला | 62 | ALG0653873 | निर्वाचक का नाम : आरती रत्ती<br>पति का नाम: विजय रत्ती<br>गृह संख्या : 150<br>उम्र : 35 लिंग : महिला | 63 | ALG0436741 | निर्वाचक का नाम : राजू<br>पिता का नाम: धुडनसिंह<br>गृह संख्या : 152<br>उम्र : 58 लिंग : पुरुष             |
| 64 | ALG0436782 | निर्वाचक का नाम : रेखा<br>पति का नाम: राजू<br>गृह संख्या : 152<br>उम्र : 56 लिंग : महिला                     | 65 | ALG1680289 | निर्वाचक का नाम : विकी<br>पिता का नाम: राजू<br>गृह संख्या : 152<br>उम्र : 34 लिंग : पुरुष            | 66 | MZM1378553 | निर्वाचक का नाम : विमल<br>पति का नाम: गंगाराम<br>गृह संख्या : 156<br>उम्र : 49 लिंग : महिला               |
| 67 | ALG2140267 | निर्वाचक का नाम : किरन पण्डोले<br>पति का नाम: राजेश<br>गृह संख्या : 160<br>उम्र : 51 लिंग : महिला            | 68 | ALG1681246 | निर्वाचक का नाम : प्रिया<br>पिता का नाम: राजेश<br>गृह संख्या : 160<br>उम्र : 27 लिंग : महिला         | 69 | ALG2251288 | निर्वाचक का नाम : रोहित पंडोले<br>पिता का नाम: राजेश पंडोले<br>गृह संख्या : 160<br>उम्र : 25 लिंग : पुरुष |
| 70 | ALG0436642 | निर्वाचक का नाम : कृष्णा<br>पति का नाम: रोशनलाल<br>गृह संख्या : 161<br>उम्र : 68 लिंग : महिला                | 71 | ALG0816736 | निर्वाचक का नाम : पुष्पा<br>पति का नाम: भैरू<br>गृह संख्या : 161<br>उम्र : 40 लिंग : महिला           | 72 | ALG0921841 | निर्वाचक का नाम : कांति<br>पति का नाम: मनोज<br>गृह संख्या : 163<br>उम्र : 48 लिंग : महिला                 |
| 73 | ALG0190371 | निर्वाचक का नाम : ताराबाई<br>पति का नाम: लक्ष्मीप्रसाद<br>गृह संख्या : 165<br>उम्र : 80 लिंग : महिला         | 74 | ALG1907583 | निर्वाचक का नाम : सोनू सिंदोलिया<br>पिता का नाम: राजू<br>गृह संख्या : १६६<br>उम्र : 43 लिंग : पुरुष  | 75 | ALG1680818 | निर्वाचक का नाम : राखी<br>पति का नाम: सोनू<br>गृह संख्या : 166<br>उम्र : 42 लिंग : महिला                  |
| 76 | ALG1221829 | निर्वाचक का नाम : ललिता<br>पति का नाम: विकी<br>गृह संख्या : 166<br>उम्र : 35 लिंग : महिला                    | 77 | MZM1378017 | निर्वाचक का नाम : शान्ती<br>पति का नाम: कन्हैयालाल<br>गृह संख्या : 167<br>उम्र : 58 लिंग : महिला     | 78 | MZM1377365 | निर्वाचक का नाम : भैरू<br>पिता का नाम: कन्हैयालाल<br>गृह संख्या : 167<br>उम्र : 46 लिंग : पुरुष           |
| 79 | ALG0045229 | निर्वाचक का नाम : जितेन्द्र<br>पिता का नाम: कन्हैयालाल<br>गृह संख्या : 167<br>उम्र : 41 लिंग : पुरुष         | 80 | ALG0816793 | निर्वाचक का नाम : आरती<br>पति का नाम: अजय<br>गृह संख्या : 167<br>उम्र : 35 लिंग : महिला              | 81 | ALG1164219 | निर्वाचक का नाम : पूजा रत्ती<br>पति का नाम: विजय रत्ती<br>गृह संख्या : 167<br>उम्र : 35 लिंग : महिला      |
| 82 | ALG0044917 | निर्वाचक का नाम : जुजेस्टी<br>पिता का नाम: रामेशवर<br>गृह संख्या : 168<br>उम्र : 44 लिंग : पुरुष             | 83 | ALG0044842 | निर्वाचक का नाम : चम्पा<br>पति का नाम: जुजेस्टी<br>गृह संख्या : 168<br>उम्र : 43 लिंग : महिला        | 84 | ALG2628972 | निर्वाचक का नाम : अंगद सोना<br>पिता का नाम: जुजेस्टी<br>गृह संख्या : 168<br>उम्र : 24 लिंग : पुरुष        |
| 85 | ALG2629046 | निर्वाचक का नाम : उदय सोना<br>पिता का नाम: जुजेस्टी सोना<br>गृह संख्या : 168<br>उम्र : 21 लिंग : पुरुष       | 86 | ALG1468487 | निर्वाचक का नाम : गोपाल<br>पिता का नाम: गोविन्द<br>गृह संख्या : 170<br>उम्र : 56 लिंग : पुरुष        | 87 | ALG1468446 | निर्वाचक का नाम : गोमती<br>पति का नाम: गोपाल<br>गृह संख्या : 170<br>उम्र : 53 लिंग : महिला                |
| 88 | ALG1947605 | निर्वाचक का नाम : दुर्योधन सोनी<br>पिता का नाम: गोपाल सोनी<br>गृह संख्या : 170<br>उम्र : 27 लिंग : पुरुष     | 89 | ALG2467306 | निर्वाचक का नाम : प्रथम<br>पिता का नाम: बलराम<br>गृह संख्या : 171<br>उम्र : 23 लिंग : पुरुष          | 90 | ALG2037190 | निर्वाचक का नाम : जम्मू<br>पति का नाम: नागो<br>गृह संख्या : 172<br>उम्र : 53 लिंग : महिला                 |

विधान सभा क्षेत्र की संख्या व नाम : 130-आमला  
अनुभाग की संख्या व नाम : 1-डॉ. भीमराव अम्बेडकर वार्ड क्र.-15 पाथाखेडा

|     |            |   |     |            |  |     |            |   |
|-----|------------|---|-----|------------|--|-----|------------|---|
| 91  | ALG1468495 | निर्वाचक का नाम : फुलवन्ती<br>पति का नाम: भुवनेश्वर<br>गृह संख्या : 173<br>उम्र : 54 लिंग : महिला     | 92  | ALG1380518 | निर्वाचक का नाम : वैसाखु कुमार<br>पिता का नाम: पुरा कुमार<br>गृह संख्या : 173<br>उम्र : 47 लिंग : पुरुष      | 93  | ALG1380526 | निर्वाचक का नाम : सुरजा कुमार<br>पति का नाम: वैसाखु कुमार<br>गृह संख्या : 173<br>उम्र : 42 लिंग : महिला |
| 94  | MZM1503242 | निर्वाचक का नाम : गंगाधर<br>पिता का नाम: भुवनेश्वर<br>गृह संख्या : 173<br>उम्र : 39 लिंग : पुरुष      | 95  | ALG0366922 | निर्वाचक का नाम : अमित<br>पिता का नाम: भुनेश्वर<br>गृह संख्या : 173<br>उम्र : 38 लिंग : पुरुष                | 96  | ALG0367359 | निर्वाचक का नाम : तुला<br>पति का नाम: गंगाधर<br>गृह संख्या : 173<br>उम्र : 36 लिंग : महिला              |
| 97  | ALG0367573 | निर्वाचक का नाम : बिजली<br>पिता का नाम: भुनेश्वर<br>गृह संख्या : 173<br>उम्र : 36 लिंग : महिला        | 98  | ALG1278100 | निर्वाचक का नाम : अनित सिंदूर<br>पिता का नाम: भुवनेश्वर सिंदूर<br>गृह संख्या : 173<br>उम्र : 29 लिंग : पुरुष | 99  | ALG1680776 | निर्वाचक का नाम : चंदा<br>पिता का नाम: भुवनेश्वर<br>गृह संख्या : 173<br>उम्र : 27 लिंग : महिला          |
| 100 | ALG2467256 | निर्वाचक का नाम : अनिल सिंदूर<br>पिता का नाम: भुवनेश्वर<br>गृह संख्या : 173<br>उम्र : 25 लिंग : पुरुष | 101 | ALG0367342 | निर्वाचक का नाम : प्रमिला डोंगरे<br>पति का नाम: पंडित<br>गृह संख्या : 176<br>उम्र : 43 लिंग : महिला          | 102 | MZM1379296 | निर्वाचक का नाम : पंडित डोंगरे<br>पिता का नाम: लंकेश्वर<br>गृह संख्या : 176<br>उम्र : 43 लिंग : पुरुष   |
| 103 | MZM7015993 | निर्वाचक का नाम : चंदन<br>पिता का नाम: लंकेश्वर<br>गृह संख्या : 176<br>उम्र : 39 लिंग : पुरुष         | 104 | ALG1164342 | निर्वाचक का नाम : प्रतिभा<br>पति का नाम: बीरबल<br>गृह संख्या : 176<br>उम्र : 39 लिंग : महिला                 | 105 | ALG0921858 | निर्वाचक का नाम : सुबो<br>पिता का नाम: लंकेश्वर<br>गृह संख्या : 176<br>उम्र : 38 लिंग : पुरुष           |
| 106 | ALG1913870 | निर्वाचक का नाम : बबिता<br>पिता का नाम: गिरधारी<br>गृह संख्या : 177<br>उम्र : 29 लिंग : महिला         | 107 | ALG1913771 | निर्वाचक का नाम : अजय<br>पिता का नाम: गिरधारी<br>गृह संख्या : 177<br>उम्र : 26 लिंग : पुरुष                  | 108 | ALG2467264 | निर्वाचक का नाम : अमर<br>पिता का नाम: गिरधारी<br>गृह संख्या : 177<br>उम्र : 24 लिंग : पुरुष             |
| 109 | ALG0438119 | निर्वाचक का नाम : आशा<br>पति का नाम: लंकेश्वर<br>गृह संख्या : 178<br>उम्र : 58 लिंग : महिला           | 110 | ALG1468453 | निर्वाचक का नाम : मंजूरी<br>पति का नाम: भीष्म<br>गृह संख्या : 178<br>उम्र : 52 लिंग : महिला                  | 111 | ALG1468461 | निर्वाचक का नाम : तिलतमा<br>पति का नाम: सुदामा<br>गृह संख्या : 178<br>उम्र : 48 लिंग : महिला            |
| 112 | ALG2037174 | निर्वाचक का नाम : बलराम<br>पिता का नाम: कुंभकरन<br>गृह संख्या : 178<br>उम्र : 46 लिंग : पुरुष         | 113 | MZM1655950 | निर्वाचक का नाम : गोपी<br>पिता का नाम: खंडी<br>गृह संख्या : 178<br>उम्र : 39 लिंग : पुरुष                    | 114 | ALG0367334 | निर्वाचक का नाम : रविंद्र<br>पिता का नाम: लंकेश्वर<br>गृह संख्या : 178<br>उम्र : 38 लिंग : पुरुष        |
| 115 | MZM1656024 | निर्वाचक का नाम : गायत्री<br>पति का नाम: गोपी<br>गृह संख्या : 178<br>उम्र : 38 लिंग : महिला           | 116 | ALG1278126 | निर्वाचक का नाम : शिवा डोंगरे<br>पिता का नाम: लकेश्वर डोंगरे<br>गृह संख्या : 178<br>उम्र : 33 लिंग : पुरुष   | 117 | ALG1680206 | निर्वाचक का नाम : रेश्मा<br>पति का नाम: शिवा<br>गृह संख्या : 178<br>उम्र : 30 लिंग : महिला              |
| 118 | ALG1680172 | निर्वाचक का नाम : शिवा<br>पिता का नाम: भीष्म<br>गृह संख्या : 178<br>उम्र : 29 लिंग : पुरुष            | 119 | MZM7015985 | निर्वाचक का नाम : बरज<br>पिता का नाम: भरत<br>गृह संख्या : 178/2<br>उम्र : 57 लिंग : पुरुष                    | 120 | MZM1502426 | निर्वाचक का नाम : ललित<br>पिता का नाम: महेश्वर<br>गृह संख्या : 181<br>उम्र : 53 लिंग : पुरुष            |

|     |            |  |     |            |   |     |            |  |
|-----|------------|--|-----|------------|---|-----|------------|--|
| 121 | MZM1502616 | निर्वाचक का नाम : निर्मती पति का नाम: ललित गृह संख्या : 181 उम्र : 46 लिंग : महिला                   | 122 | ALG0367649 | निर्वाचक का नाम : गौरहरी पिता का नाम: श्रीखण्डी गृह संख्या : 181 उम्र : 36 लिंग : पुरुष               | 123 | ALG1278159 | निर्वाचक का नाम : लीलावती सिंदूर पति का नाम: गौरहरि सिंदूर गृह संख्या : 181 उम्र : 30 लिंग : महिला   |
| 124 | ALG1278092 | निर्वाचक का नाम : हेमंत सोना पिता का नाम: ललित सोना गृह संख्या : 181 उम्र : 29 लिंग : पुरुष          | 125 | ALG2037182 | निर्वाचक का नाम : देवानन्द पिता का नाम: मायाधर गृह संख्या : 182 उम्र : 54 लिंग : पुरुष                | 126 | ALG1468735 | निर्वाचक का नाम : शशिकला पति का नाम: देवानन्द गृह संख्या : 182 उम्र : 49 लिंग : महिला                |
| 127 | ALG0045120 | निर्वाचक का नाम : विजय पिता का नाम: देवानन्द गृह संख्या : 182 उम्र : 36 लिंग : पुरुष                 | 128 | ALG2585925 | निर्वाचक का नाम : पूर्णिमा सिंदूर पिता का नाम: देवानंद सिंदूर गृह संख्या : 182 उम्र : 28 लिंग : महिला | 129 | ALG2592020 | निर्वाचक का नाम : स्नेहा सिंदूर पिता का नाम: देवानंद सिंदूर गृह संख्या : 182 उम्र : 27 लिंग : महिला  |
| 130 | ALG2585826 | निर्वाचक का नाम : दर्शन सिंदूर पिता का नाम: देवानन्द सिंदूर गृह संख्या : 182 उम्र : 21 लिंग : पुरुष  | 131 | ALG2570257 | निर्वाचक का नाम : क्रिश् सिंदूर पिता का नाम: देवानंद सिंदूर गृह संख्या : 182 उम्र : 20 लिंग : पुरुष   | 132 | ALG0428680 | निर्वाचक का नाम : बबरू सिंदूर पिता का नाम: हारू सिंदूर गृह संख्या : 183 उम्र : 47 लिंग : पुरुष       |
| 133 | ALG0568600 | निर्वाचक का नाम : लक्ष्मी सिंदूर पति का नाम: बबरू सिंदूर गृह संख्या : 184 उम्र : 44 लिंग : महिला     | 134 | ALG0568618 | निर्वाचक का नाम : कुश सिंदूर पिता का नाम: हारू सिंदूर गृह संख्या : 184 उम्र : 38 लिंग : पुरुष         | 135 | ALG0568634 | निर्वाचक का नाम : वीरू सिंदूर पिता का नाम: हारू सिंदूर गृह संख्या : 184 उम्र : 36 लिंग : पुरुष       |
| 136 | ALG0568642 | निर्वाचक का नाम : दीपिका सिंदूर पति का नाम: कुश गृह संख्या : 184 उम्र : 35 लिंग : महिला              | 137 | ALG0568659 | निर्वाचक का नाम : सुमन सिंदूर पति का नाम: लव सिंदूर गृह संख्या : 184 उम्र : 32 लिंग : महिला           | 138 | ALG2574945 | निर्वाचक का नाम : लव सिंदूर पिता का नाम: हारू सिंदूर गृह संख्या : 185 उम्र : 38 लिंग : पुरुष         |
| 139 | ALG1122100 | निर्वाचक का नाम : शिवकुमार वाईकर पिता का नाम: दयाराम वाईकर गृह संख्या : 188 उम्र : 53 लिंग : पुरुष   | 140 | ALG0428722 | निर्वाचक का नाम : गीता पति का नाम: शिवकुमार गृह संख्या : 188 उम्र : 45 लिंग : महिला                   | 141 | ALG2477586 | निर्वाचक का नाम : इशु वाईकर पिता का नाम: शिव कुमार वाईकर गृह संख्या : 188 उम्र : 22 लिंग : महिला     |
| 142 | ALG0437434 | निर्वाचक का नाम : चन्द्रप्रकाश पिता का नाम: नत्थूलाल गृह संख्या : 189/11 उम्र : 46 लिंग : पुरुष      | 143 | ALG0437483 | निर्वाचक का नाम : सविता पति का नाम: चन्द्रप्रकाश गृह संख्या : 189/11 उम्र : 43 लिंग : महिला           | 144 | ALG2391993 | निर्वाचक का नाम : बिस्कुटी सोनी पति का नाम: अर्ण सोनी गृह संख्या : 190 उम्र : 71 लिंग : महिला        |
| 145 | ALG2391985 | निर्वाचक का नाम : धर्मराज सोनी पिता का नाम: अर्ण सोनी गृह संख्या : 190 उम्र : 39 लिंग : पुरुष        | 146 | ALG1680578 | निर्वाचक का नाम : जयंती सोनी पति का नाम: धर्मराज सोनी गृह संख्या : 190 उम्र : 26 लिंग : महिला         | 147 | ALG0653881 | निर्वाचक का नाम : संजय नीरापुरे पिता का नाम: तामराज नीरापुरे गृह संख्या : 193 उम्र : 43 लिंग : पुरुष |
| 148 | ALG2575025 | निर्वाचक का नाम : संजय निरापुरे पिता का नाम: तामराज निरापुरे गृह संख्या : 193 उम्र : 43 लिंग : पुरुष | 149 | ALG0653899 | निर्वाचक का नाम : सरिता निरापुरे पति का नाम: संजय निरापुरे गृह संख्या : 193 उम्र : 40 लिंग : महिला    | 150 | ALG1251370 | निर्वाचक का नाम : आसमा खालुन पति का नाम: शेर मोहम्मद गृह संख्या : 196 उम्र : 61 लिंग : महिला         |

विधान सभा क्षेत्र की संख्या व नाम : 130-आमला  
अनुभाग की संख्या व नाम : 1-डॉ. भीमराव अम्बेडकर वार्ड क्र.-15 पाथाखेडा

|     |            |  |     |            |   |     |            |   |
|-----|------------|--|-----|------------|---|-----|------------|---|
| 151 | ALG1861046 | निर्वाचक का नाम : सुरेश वार्डकर<br>पिता का नाम: अभीराम वार्डकर<br>गृह संख्या : 196<br>उम्र : 49 लिंग : पुरुष           | 152 | ALG1251396 | निर्वाचक का नाम : समशेर आलम<br>पिता का नाम: शेर मोहम्मद<br>गृह संख्या : 196<br>उम्र : 35 लिंग : पुरुष         | 153 | ALG2697449 | निर्वाचक का नाम : श्यामलाल<br>पिता का नाम: भोंदल<br>गृह संख्या : 197<br>उम्र : 61 लिंग : पुरुष                          |
| 154 | ALG1468552 | निर्वाचक का नाम : श्यामलाल<br>पिता का नाम: भोंदल<br>गृह संख्या : 197<br>उम्र : 61 लिंग : पुरुष                         | 155 | ALG1468560 | निर्वाचक का नाम : द्वारकी<br>पति का नाम: श्यामलाल<br>गृह संख्या : 197<br>उम्र : 54 लिंग : महिला               | 156 | ALG0653915 | निर्वाचक का नाम : विजय कुमार सुर्यवंशी<br>पिता का नाम: श्यामलाल सुर्यवंशी<br>गृह संख्या : 197<br>उम्र : 39 लिंग : पुरुष |
| 157 | ALG0653907 | निर्वाचक का नाम : अजय कुमार सुर्यवंशी<br>पिता का नाम: श्यामलाल सुर्यवंशी<br>गृह संख्या : 197<br>उम्र : 38 लिंग : पुरुष | 158 | ALG1468305 | निर्वाचक का नाम : नानी<br>पति का नाम: लखनलाल<br>गृह संख्या : 198<br>उम्र : 58 लिंग : महिला                    | 159 | ALG2568681 | निर्वाचक का नाम : अशोक मंडलेकर<br>पिता का नाम: मनीराम मांडलेकर<br>गृह संख्या : 200<br>उम्र : 62 लिंग : पुरुष            |
| 160 | ALG2467231 | निर्वाचक का नाम : सुभाष मंडलेकर<br>पिता का नाम: अशोक मंडलेकर<br>गृह संख्या : 200<br>उम्र : 40 लिंग : पुरुष             | 161 | MZM7016009 | निर्वाचक का नाम : माधुरी<br>पति का नाम: मूलचन्द<br>गृह संख्या : 201<br>उम्र : 61 लिंग : महिला                 | 162 | MZM1501642 | निर्वाचक का नाम : संदीप<br>पिता का नाम: मुलचंद<br>गृह संख्या : 201<br>उम्र : 41 लिंग : पुरुष                            |
| 163 | MZM1655968 | निर्वाचक का नाम : दिप्ती<br>पति का नाम: संदीप<br>गृह संख्या : 201<br>उम्र : 40 लिंग : महिला                            | 164 | ALG2585438 | निर्वाचक का नाम : चेतन भूमारकर<br>पिता का नाम: नकुल भूमारकर<br>गृह संख्या : 201<br>उम्र : 22 लिंग : पुरुष     | 165 | MZM1501725 | निर्वाचक का नाम : नमिता<br>पति का नाम: मनोज<br>गृह संख्या : 202<br>उम्र : 46 लिंग : महिला                               |
| 166 | ALG2629095 | निर्वाचक का नाम : रेनु<br>पिता का नाम: रूपलाल<br>गृह संख्या : 202<br>उम्र : 21 लिंग : महिला                            | 167 | MZM6352801 | निर्वाचक का नाम : सुनील<br>पिता का नाम: अलफेद<br>गृह संख्या : 204<br>उम्र : 60 लिंग : पुरुष                   | 168 | ALG1813773 | निर्वाचक का नाम : अनूप आंद्रियास<br>पिता का नाम: अशोक आंद्रियास<br>गृह संख्या : 204<br>उम्र : 34 लिंग : पुरुष           |
| 169 | ALG1913268 | निर्वाचक का नाम : कोमल<br>पिता का नाम: विवेक<br>गृह संख्या : 204<br>उम्र : 34 लिंग : महिला                             | 170 | ALG1813781 | निर्वाचक का नाम : निशा आंद्रियास<br>पति का नाम: अनूप आंद्रियास<br>गृह संख्या : 204<br>उम्र : 30 लिंग : महिला  | 171 | ALG2585842 | निर्वाचक का नाम : आल्विना<br>पिता का नाम: सुनील<br>गृह संख्या : 204<br>उम्र : 25 लिंग : महिला                           |
| 172 | ALG1813807 | निर्वाचक का नाम : विवेक सुक्कू<br>पिता का नाम: प्रेम सुक्कू<br>गृह संख्या : 204/1<br>उम्र : 41 लिंग : पुरुष            | 173 | MZM1656115 | निर्वाचक का नाम : विनोद<br>पिता का नाम: तुलसी<br>गृह संख्या : 204/2<br>उम्र : 42 लिंग : पुरुष                 | 174 | ALG0711226 | निर्वाचक का नाम : नीतू जैठवंश<br>पति का नाम: विनोद जैठवंश<br>गृह संख्या : 204/2<br>उम्र : 35 लिंग : महिला               |
| 175 | ALG1468313 | निर्वाचक का नाम : गोविंददास<br>पिता का नाम: देवीदीन<br>गृह संख्या : 205<br>उम्र : 58 लिंग : पुरुष                      | 176 | MZM1501709 | निर्वाचक का नाम : रीना<br>पति का नाम: गोविंदराम<br>गृह संख्या : 205<br>उम्र : 41 लिंग : महिला                 | 177 | ALG1468321 | निर्वाचक का नाम : नरमदी<br>पति का नाम: शंकर<br>गृह संख्या : 207<br>उम्र : 52 लिंग : महिला                               |
| 178 | ALG0033357 | निर्वाचक का नाम : संतोष<br>पिता का नाम: शंकर<br>गृह संख्या : 207<br>उम्र : 36 लिंग : पुरुष                             | 179 | ALG0653949 | निर्वाचक का नाम : दीपक सुर्यवंशी<br>पिता का नाम: शंकर सुर्यवंशी<br>गृह संख्या : 207<br>उम्र : 33 लिंग : पुरुष | 180 | MZM1501808 | निर्वाचक का नाम : विनोद<br>पिता का नाम: मेकु<br>गृह संख्या : 208<br>उम्र : 51 लिंग : पुरुष                              |

## अनुभाग की संख्या व नाम : 1-डॉ. भीमराव अम्बेडकर वार्ड क्र.-15 पाथाखेडा

|     |            |  |             |     |            |  |             |     |            |  |             |
|-----|------------|--|-------------|-----|------------|--|-------------|-----|------------|--|-------------|
| 181 | MZM1501659 | निर्वाचक का नाम : संगीता पति का नाम: विनोद<br>गृह संख्या : 208<br>उम्र : 46 लिंग : महिला                                     | फोटो उपलब्ध | 182 | ALG2629251 | निर्वाचक का नाम : राहुल कुमार पति का नाम: विनोद<br>गृह संख्या : 208<br>उम्र : 30 लिंग : पुरुष            | फोटो उपलब्ध | 183 | ALG2636991 | निर्वाचक का नाम : रचना राव्तेल पति का नाम: राहुल राव्तेल<br>गृह संख्या : 208<br>उम्र : 30 लिंग : महिला         | फोटो उपलब्ध |
| 184 | ALG0921908 | निर्वाचक का नाम : रुकमणी पति का नाम: मलुकचंद<br>गृह संख्या : 209<br>उम्र : 70 लिंग : महिला                                   | फोटो उपलब्ध | 185 | ALG0921916 | निर्वाचक का नाम : सुरज पति का नाम: मलुकचंद<br>गृह संख्या : 209<br>उम्र : 34 लिंग : पुरुष                 | फोटो उपलब्ध | 186 | ALG1462993 | निर्वाचक का नाम : हेमन्त पति का नाम: निरपतलाल<br>गृह संख्या : 211<br>उम्र : 29 लिंग : पुरुष                    | फोटो उपलब्ध |
| 187 | ALG2577062 | निर्वाचक का नाम : भावना विशवकर्मा पति का नाम: हेमन्त विशवकर्मा<br>गृह संख्या : 211<br>उम्र : 25 लिंग : महिला                 | फोटो उपलब्ध | 188 | ALG0438051 | निर्वाचक का नाम : बुध्दिया पति का नाम: रमेश<br>गृह संख्या : 212<br>उम्र : 49 लिंग : महिला                | फोटो उपलब्ध | 189 | ALG2585750 | निर्वाचक का नाम : मैना धुर्वे पति का नाम: सुरेश धुर्वे<br>गृह संख्या : 212<br>उम्र : 22 लिंग : महिला           | फोटो उपलब्ध |
| 190 | ALG2570240 | निर्वाचक का नाम : रेखा मालवीय पति का नाम: दीपक मालवीय<br>गृह संख्या : 213<br>उम्र : 47 लिंग : महिला                          | फोटो उपलब्ध | 191 | MZM1655984 | निर्वाचक का नाम : रुपकली वर्मा पति का नाम: सुखराम वर्मा<br>गृह संख्या : 213<br>उम्र : 39 लिंग : महिला    | फोटो उपलब्ध | 192 | MZM1376797 | निर्वाचक का नाम : सुखराम वर्मा पति का नाम: पुनाराम वर्मा<br>गृह संख्या : 213<br>उम्र : 38 लिंग : पुरुष         | फोटो उपलब्ध |
| 193 | ALG0437962 | निर्वाचक का नाम : पूनाराम पति का नाम: मदुआ<br>गृह संख्या : 214<br>उम्र : 79 लिंग : पुरुष                                     | फोटो उपलब्ध | 194 | MZM1377118 | निर्वाचक का नाम : विसराम वर्मा पति का नाम: पुनाराम वर्मा<br>गृह संख्या : 214<br>उम्र : 42 लिंग : पुरुष   | फोटो उपलब्ध | 195 | ALG0568691 | निर्वाचक का नाम : हेमलता वर्मा पति का नाम: पूनाराम वर्मा<br>गृह संख्या : 214<br>उम्र : 38 लिंग : महिला         | फोटो उपलब्ध |
| 196 | ALG1221969 | निर्वाचक का नाम : भूमिका वर्मा पति का नाम: विसराम<br>गृह संख्या : 214<br>उम्र : 38 लिंग : महिला                              | फोटो उपलब्ध | 197 | ALG0921924 | निर्वाचक का नाम : अनिता भूमरकर पति का नाम: भोजराज भूमरकर<br>गृह संख्या : 215<br>उम्र : 52 लिंग : महिला   | फोटो उपलब्ध | 198 | ALG1682376 | निर्वाचक का नाम : सुरेश पति का नाम: रमेश<br>गृह संख्या : 215<br>उम्र : 33 लिंग : पुरुष                         | फोटो उपलब्ध |
| 199 | ALG1680123 | निर्वाचक का नाम : प्रतिभा पति का नाम: भोजराज<br>गृह संख्या : 215<br>उम्र : 28 लिंग : महिला                                   | फोटो उपलब्ध | 200 | ALG1686260 | निर्वाचक का नाम : धर्मैन्द्र पति का नाम: भोजराज<br>गृह संख्या : 215<br>उम्र : 26 लिंग : पुरुष            | फोटो उपलब्ध | 201 | ALG2460335 | निर्वाचक का नाम : अरविन्द पति का नाम: भोजराज<br>गृह संख्या : 215<br>उम्र : 25 लिंग : पुरुष                     | फोटो उपलब्ध |
| 202 | ALG1278027 | निर्वाचक का नाम : बीरसो पति का नाम: तेजीलाल<br>गृह संख्या : 215/1<br>उम्र : 61 लिंग : पुरुष                                  | फोटो उपलब्ध | 203 | ALG1278035 | निर्वाचक का नाम : मलिया बाई पति का नाम: बिरसो<br>गृह संख्या : 215/1<br>उम्र : 60 लिंग : महिला            | फोटो उपलब्ध | 204 | ALG1380484 | निर्वाचक का नाम : विनोद पति का नाम: बिरसो<br>गृह संख्या : 215/1<br>उम्र : 30 लिंग : पुरुष                      | फोटो उपलब्ध |
| 205 | MZM6352959 | निर्वाचक का नाम : बेनिराम देवी मंगरोले पति का नाम: प्रेम सिंग मलुकचन्द मंगरोले<br>गृह संख्या : 218<br>उम्र : 61 लिंग : पुरुष | फोटो उपलब्ध | 206 | ALG0711234 | निर्वाचक का नाम : सुधा मंगरोले पति का नाम: बेनीराम मंगरोले<br>गृह संख्या : 218<br>उम्र : 39 लिंग : महिला | फोटो उपलब्ध | 207 | ALG0816579 | निर्वाचक का नाम : प्रभावती मंगरोले पति का नाम: बेनीराम मंगरोले<br>गृह संख्या : 218/2<br>उम्र : 33 लिंग : महिला | फोटो उपलब्ध |
| 208 | ALG2574952 | निर्वाचक का नाम : कैलाश पति का नाम: वंशीलाल<br>गृह संख्या : 219<br>उम्र : 40 लिंग : पुरुष                                    | फोटो उपलब्ध | 209 | ALG2574960 | निर्वाचक का नाम : मीना बाई पति का नाम: कैलाश<br>गृह संख्या : 219<br>उम्र : 38 लिंग : महिला               | फोटो उपलब्ध | 210 | ALG2037158 | निर्वाचक का नाम : मोहनलाल पति का नाम: नाथूराम<br>गृह संख्या : 220<br>उम्र : 67 लिंग : पुरुष                    | फोटो उपलब्ध |

|     |            |   |     |            |   |     |            |   |
|-----|------------|---|-----|------------|---|-----|------------|---|
| 211 | ALG1468537 | निर्वाचक का नाम : ममता<br>पति का नाम: मोहनलाल<br>गृह संख्या : 220<br>उम्र : 53 लिंग : महिला                   | 212 | ALG0033449 | निर्वाचक का नाम : प्रकाश<br>पिता का नाम: मोहनलाल<br>गृह संख्या : 220<br>उम्र : 37 लिंग : पुरुष          | 213 | ALG2585701 | निर्वाचक का नाम : मिथिलेश धरसे<br>पति का नाम: प्रकाश धरसे<br>गृह संख्या : 220<br>उम्र : 33 लिंग : महिला   |
| 214 | ALG0711614 | निर्वाचक का नाम : राहुल धारसे<br>पिता का नाम: मोहनलाल धारसे<br>गृह संख्या : 220<br>उम्र : 31 लिंग : पुरुष     | 215 | ALG1468651 | निर्वाचक का नाम : गोधन<br>पिता का नाम: ढोंडू<br>गृह संख्या : 221<br>उम्र : 66 लिंग : पुरुष              | 216 | ALG1468636 | निर्वाचक का नाम : मुजलो<br>पति का नाम: गोधन<br>गृह संख्या : 221<br>उम्र : 64 लिंग : महिला                 |
| 217 | ALG0367607 | निर्वाचक का नाम : विद्या<br>पिता का नाम: ईश्वर<br>गृह संख्या : 221<br>उम्र : 47 लिंग : पुरुष                  | 218 | ALG1468644 | निर्वाचक का नाम : चम्पादेवी<br>पति का नाम: पन्नलाल<br>गृह संख्या : 222<br>उम्र : 56 लिंग : महिला        | 219 | ALG0033050 | निर्वाचक का नाम : संतोष<br>पिता का नाम: पन्नलाल<br>गृह संख्या : 222<br>उम्र : 42 लिंग : पुरुष             |
| 220 | ALG0033068 | निर्वाचक का नाम : इंदू<br>पति का नाम: संतोष<br>गृह संख्या : 222<br>उम्र : 38 लिंग : महिला                     | 221 | ALG0921932 | निर्वाचक का नाम : राहुल<br>पिता का नाम: पन्नलाल<br>गृह संख्या : 222<br>उम्र : 35 लिंग : पुरुष           | 222 | ALG1778208 | निर्वाचक का नाम : सेमंत डोंगरे<br>पिता का नाम: सुरेश डोंगरे<br>गृह संख्या : 222<br>उम्र : 30 लिंग : पुरुष |
| 223 | ALG1906866 | निर्वाचक का नाम : आरती<br>पति का नाम: राहुल<br>गृह संख्या : 222<br>उम्र : 28 लिंग : महिला                     | 224 | ALG1680230 | निर्वाचक का नाम : रवींद्र<br>पिता का नाम: लंकेश<br>गृह संख्या : 222<br>उम्र : 27 लिंग : पुरुष           | 225 | ALG1919166 | निर्वाचक का नाम : अंकिता डोंगरे<br>पति का नाम: रविन्द्र<br>गृह संख्या : २२२<br>उम्र : 27 लिंग : महिला     |
| 226 | ALG2477834 | निर्वाचक का नाम : हंसु डोंगरे<br>पिता का नाम: पंडित डोंगरे<br>गृह संख्या : 222<br>उम्र : 21 लिंग : पुरुष      | 227 | ALG1164201 | निर्वाचक का नाम : लीला<br>पति का नाम: राधेश्याम<br>गृह संख्या : 223<br>उम्र : 77 लिंग : महिला           | 228 | ALG0157891 | निर्वाचक का नाम : हेमलतासोनी<br>पिता का नाम: राधेश्याम सोनी<br>गृह संख्या : 223<br>उम्र : 44 लिंग : महिला |
| 229 | ALG0044248 | निर्वाचक का नाम : अजय कुमार सोनी<br>पिता का नाम: राधेश्याम सोनी<br>गृह संख्या : 223<br>उम्र : 38 लिंग : पुरुष | 230 | ALG1336106 | निर्वाचक का नाम : दीपमाला सोनी<br>पति का नाम: अजय सोनी<br>गृह संख्या : 223<br>उम्र : 35 लिंग : महिला    | 231 | ALG1468339 | निर्वाचक का नाम : जमुना<br>पति का नाम: कुम्भकरण<br>गृह संख्या : 225<br>उम्र : 73 लिंग : महिला             |
| 232 | ALG2628832 | निर्वाचक का नाम : कुसमा बाई<br>अन्य: अलकेश<br>गृह संख्या : 225<br>उम्र : 62 लिंग : महिला                      | 233 | ALG1278084 | निर्वाचक का नाम : संजुक्ता सोना<br>पति का नाम: बलराम सोना<br>गृह संख्या : 225<br>उम्र : 48 लिंग : महिला | 234 | ALG0568709 | निर्वाचक का नाम : राजेश वाडकर<br>पिता का नाम: विपत बाडकर<br>गृह संख्या : 226<br>उम्र : 58 लिंग : पुरुष    |
| 235 | ALG0568717 | निर्वाचक का नाम : सुनिता वाडकर<br>पति का नाम: राजेश वाडकर<br>गृह संख्या : 226<br>उम्र : 52 लिंग : महिला       | 236 | ALG1686948 | निर्वाचक का नाम : राहुल<br>पिता का नाम: राजू<br>गृह संख्या : 226<br>उम्र : 27 लिंग : पुरुष              | 237 | ALG0653964 | निर्वाचक का नाम : मनकी बाई<br>पति का नाम: पिल्लु<br>गृह संख्या : 227<br>उम्र : 64 लिंग : महिला            |
| 238 | ALG0653931 | निर्वाचक का नाम : मोहनलाल कवडे<br>पिता का नाम: पिललू कवडे<br>गृह संख्या : 227<br>उम्र : 46 लिंग : पुरुष       | 239 | ALG0653956 | निर्वाचक का नाम : सीमा<br>पति का नाम: मोहनलाल<br>गृह संख्या : 227<br>उम्र : 36 लिंग : महिला             | 240 | ALG1468610 | निर्वाचक का नाम : नत्थू<br>पिता का नाम: राजाराम<br>गृह संख्या : 228<br>उम्र : 58 लिंग : पुरुष             |

|     |            |  |            |     |   |     |            |  |
|-----|------------|--|------------|-----|---|-----|------------|--|
| 241 | ALG1468578 | निर्वाचक का नाम : कोयल<br>पति का नाम: नत्थू<br>गृह संख्या : 228<br>उम्र : 53 लिंग : महिला                      | ALG0032888 | 242 | निर्वाचक का नाम : बबलू<br>पिता का नाम: नत्थू<br>गृह संख्या : 228<br>उम्र : 38 लिंग : पुरुष                        | 243 | MZM6352447 | निर्वाचक का नाम : कोमलप्रसाद<br>पिता का नाम: गोविन्द<br>गृह संख्या : 229<br>उम्र : 63 लिंग : पुरुष           |
| 244 | ALG1468511 | निर्वाचक का नाम : अजनी<br>पति का नाम: कोमलप्रसाद<br>गृह संख्या : 229<br>उम्र : 56 लिंग : महिला                 | ALG0711242 | 245 | निर्वाचक का नाम : योगेश कुमार सोनी<br>पिता का नाम: कोमल प्रसाद सोनी<br>गृह संख्या : 229<br>उम्र : 33 लिंग : पुरुष | 246 | ALG1380534 | निर्वाचक का नाम : रोहित सोनी<br>पिता का नाम: कोमल प्रसाद<br>गृह संख्या : 229<br>उम्र : 31 लिंग : पुरुष       |
| 247 | ALG2585628 | निर्वाचक का नाम : शिवपाल निरपुरे<br>पिता का नाम: खुशियाल निरपुरे<br>गृह संख्या : 230<br>उम्र : 45 लिंग : पुरुष | ALG2575090 | 248 | निर्वाचक का नाम : अनीता निरपुरे<br>पति का नाम: शिवपाल निरपुरे<br>गृह संख्या : 230<br>उम्र : 44 लिंग : महिला       | 249 | ALG2594166 | निर्वाचक का नाम : अनिल गुजरे<br>पिता का नाम: भीमराव गुजरे<br>गृह संख्या : 231<br>उम्र : 40 लिंग : पुरुष      |
| 250 | ALG0367011 | निर्वाचक का नाम : अशोक<br>पिता का नाम: बलीराम<br>गृह संख्या : 232<br>उम्र : 43 लिंग : पुरुष                    | ALG0367599 | 251 | निर्वाचक का नाम : बिमला<br>पति का नाम: विद्या<br>गृह संख्या : 232<br>उम्र : 42 लिंग : महिला                       | 252 | ALG0568071 | निर्वाचक का नाम : उमराव खानवे<br>पिता का नाम: पुनुदास खानवे<br>गृह संख्या : 233<br>उम्र : 62 लिंग : पुरुष    |
| 253 | ALG1468529 | निर्वाचक का नाम : गायत्री<br>पति का नाम: उमराव<br>गृह संख्या : 233<br>उम्र : 53 लिंग : महिला                   | ALG0816629 | 254 | निर्वाचक का नाम : अजय खनवे<br>पिता का नाम: उमराव खनवे<br>गृह संख्या : 233<br>उम्र : 32 लिंग : पुरुष               | 255 | ALG2037141 | निर्वाचक का नाम : देवीचरण<br>पिता का नाम: माताबदल<br>गृह संख्या : 234<br>उम्र : 63 लिंग : पुरुष              |
| 256 | ALG2037133 | निर्वाचक का नाम : बादामी<br>पति का नाम: देवीशरण<br>गृह संख्या : 234<br>उम्र : 58 लिंग : महिला                  | ALG0816587 | 257 | निर्वाचक का नाम : मुकेश कुमार केवट<br>पिता का नाम: देवीचरण केवट<br>गृह संख्या : 234<br>उम्र : 32 लिंग : पुरुष     | 258 | ALG0816595 | निर्वाचक का नाम : महेश केवट<br>पिता का नाम: देविचरण केवट<br>गृह संख्या : 234<br>उम्र : 30 लिंग : पुरुष       |
| 259 | ALG2710630 | निर्वाचक का नाम : राधिका केवट<br>पति का नाम: मुकेश कुमार केवट<br>गृह संख्या : 234<br>उम्र : 22 लिंग : महिला    | ALG2585818 | 260 | निर्वाचक का नाम : अकलेश साहू<br>पिता का नाम: बुद्धलाल साहू<br>गृह संख्या : 235<br>उम्र : 41 लिंग : पुरुष          | 261 | ALG2628873 | निर्वाचक का नाम : लक्ष्मी रावतेल<br>अन्य: कुलदीप<br>गृह संख्या : 236<br>उम्र : 53 लिंग : महिला               |
| 262 | ALG2628956 | निर्वाचक का नाम : नीलम<br>पति का नाम: कुलदीप रावतेल<br>गृह संख्या : 236<br>उम्र : 27 लिंग : महिला              | ALG2628964 | 263 | निर्वाचक का नाम : कुलदीप रावतेल<br>माता का नाम: लक्ष्मी<br>गृह संख्या : 236<br>उम्र : 27 लिंग : पुरुष             | 264 | ALG0711663 | निर्वाचक का नाम : किशन सोनारे<br>पिता का नाम: भैयालाल सोनारे<br>गृह संख्या : 237/1<br>उम्र : 47 लिंग : पुरुष |
| 265 | ALG0711648 | निर्वाचक का नाम : सुनिता सोनारे<br>पति का नाम: किसन सोनारे<br>गृह संख्या : 237/1<br>उम्र : 43 लिंग : महिला     | MZM7016108 | 266 | निर्वाचक का नाम : सोनापती<br>पति का नाम: हुकुमचंद<br>गृह संख्या : 238<br>उम्र : 52 लिंग : महिला                   | 267 | ALG0711655 | निर्वाचक का नाम : मिथलेश वर्मा<br>पिता का नाम: हुकुम चंद वर्मा<br>गृह संख्या : 238<br>उम्र : 32 लिंग : पुरुष |
| 268 | MZM6352942 | निर्वाचक का नाम : पारवती<br>पति का नाम: नेमीचंद<br>गृह संख्या : 241<br>उम्र : 57 लिंग : महिला                  | ALG0921965 | 269 | निर्वाचक का नाम : राजेन्द्र<br>पिता का नाम: महावीर<br>गृह संख्या : 242<br>उम्र : 55 लिंग : पुरुष                  | 270 | ALG0446021 | निर्वाचक का नाम : सुशीला<br>पति का नाम: राजेन्द्र<br>गृह संख्या : 242<br>उम्र : 50 लिंग : महिला              |

## अनुभाग की संख्या व नाम : 1-डॉ. भीमराव अम्बेडकर वार्ड क्र.-15 पाथाखेडा

|     |            |   |     |            |  |     |            |   |
|-----|------------|---|-----|------------|--|-----|------------|---|
| 271 | ALG1682798 | निर्वाचक का नाम : नितेश<br>पिता का नाम: राजेंद्र<br>गृह संख्या : 242<br>उम्र : 26 लिंग : पुरुष                  | 272 | ALG0032375 | निर्वाचक का नाम : अभिषेक<br>पिता का नाम: इन्द्रपाल<br>गृह संख्या : 244<br>उम्र : 39 लिंग : पुरुष           | 273 | ALG0032383 | निर्वाचक का नाम : पंकज<br>पिता का नाम: इन्द्रपाल<br>गृह संख्या : 244<br>उम्र : 38 लिंग : पुरुष          |
| 274 | ALG0816553 | निर्वाचक का नाम : अशोक पवार<br>पिता का नाम: गोन्डूजी पवार<br>गृह संख्या : 245<br>उम्र : 46 लिंग : पुरुष         | 275 | MZM1501592 | निर्वाचक का नाम : तुरजी<br>पति का नाम: सुंदरलाल<br>गृह संख्या : 245<br>उम्र : 41 लिंग : महिला              | 276 | ALG0816702 | निर्वाचक का नाम : दुर्गा पवार<br>पति का नाम: अशोक पवार<br>गृह संख्या : 245<br>उम्र : 38 लिंग : महिला    |
| 277 | MZM1378710 | निर्वाचक का नाम : प्यारेलाल कापसे<br>पिता का नाम: मारोतीराव कापसे<br>गृह संख्या : 246<br>उम्र : 58 लिंग : पुरुष | 278 | MZM1378728 | निर्वाचक का नाम : कल्पना कापसे<br>पति का नाम: प्यारेलाल<br>गृह संख्या : 246<br>उम्र : 46 लिंग : महिला      | 279 | ALG1680826 | निर्वाचक का नाम : शिवानी<br>पिता का नाम: प्यारेलाल<br>गृह संख्या : 246<br>उम्र : 28 लिंग : महिला        |
| 280 | ALG1680842 | निर्वाचक का नाम : सिद्धार्थ कापसे<br>पिता का नाम: प्यारेलाल<br>गृह संख्या : 246<br>उम्र : 26 लिंग : पुरुष       | 281 | ALG2450989 | निर्वाचक का नाम : आर्यन<br>पिता का नाम: प्यारेलाल कापसे<br>गृह संख्या : 246<br>उम्र : 23 लिंग : पुरुष      | 282 | ALG0367037 | निर्वाचक का नाम : अनिता<br>पति का नाम: रामप्रसाद<br>गृह संख्या : 247<br>उम्र : 43 लिंग : महिला          |
| 283 | ALG2037125 | निर्वाचक का नाम : कमलाबाई<br>पति का नाम: श्यामू<br>गृह संख्या : 248<br>उम्र : 63 लिंग : महिला                   | 284 | ALG1468693 | निर्वाचक का नाम : श्यामू<br>पिता का नाम: राजाराम<br>गृह संख्या : 248<br>उम्र : 58 लिंग : पुरुष             | 285 | ALG2578177 | निर्वाचक का नाम : राजू पवार<br>पिता का नाम: श्यामू पवार<br>गृह संख्या : 248<br>उम्र : 42 लिंग : पुरुष   |
| 286 | ALG2577120 | निर्वाचक का नाम : संगीता पवार<br>पति का नाम: राजू पवार<br>गृह संख्या : 248<br>उम्र : 41 लिंग : महिला            | 287 | ALG2575017 | निर्वाचक का नाम : गीता पवार<br>पति का नाम: सतीश पवार<br>गृह संख्या : 248<br>उम्र : 32 लिंग : महिला         | 288 | ALG2574986 | निर्वाचक का नाम : सतीश पवार<br>पिता का नाम: श्यामू पवार<br>गृह संख्या : 248<br>उम्र : 27 लिंग : पुरुष   |
| 289 | ALG2694974 | निर्वाचक का नाम : किरिश पवार<br>पिता का नाम: राजू पवार<br>गृह संख्या : 248<br>उम्र : 19 लिंग : पुरुष            | 290 | ALG0922302 | निर्वाचक का नाम : राजू रावतेल<br>पिता का नाम: बबूसिंह रावतेल<br>गृह संख्या : 249<br>उम्र : 58 लिंग : पुरुष | 291 | ALG0922260 | निर्वाचक का नाम : गीता रावतेल<br>पति का नाम: राजू रावतेल<br>गृह संख्या : 249<br>उम्र : 46 लिंग : महिला  |
| 292 | ALG0922344 | निर्वाचक का नाम : अभित रावतेल<br>पिता का नाम: राजू रावतेल<br>गृह संख्या : 249<br>उम्र : 38 लिंग : पुरुष         | 293 | ALG2574887 | निर्वाचक का नाम : पारूल घोस<br>पति का नाम: गोकुल घोस<br>गृह संख्या : 250<br>उम्र : 56 लिंग : महिला         | 294 | MZM1377084 | निर्वाचक का नाम : जनक<br>पिता का नाम: बाजीराव<br>गृह संख्या : 250<br>उम्र : 53 लिंग : पुरुष             |
| 295 | ALG2574895 | निर्वाचक का नाम : ओमप्रकाश घोस<br>माता का नाम: पारूल घोस<br>गृह संख्या : 250<br>उम्र : 49 लिंग : पुरुष          | 296 | MZM1377589 | निर्वाचक का नाम : सुशीला<br>पति का नाम: जनक<br>गृह संख्या : 250<br>उम्र : 47 लिंग : महिला                  | 297 | ALG0190215 | निर्वाचक का नाम : रामाशिष<br>पिता का नाम: हरीचरण<br>गृह संख्या : 250<br>उम्र : 37 लिंग : पुरुष          |
| 298 | ALG2585594 | निर्वाचक का नाम : सोनू धुर्वे<br>पिता का नाम: जनक धुर्वे<br>गृह संख्या : 250<br>उम्र : 31 लिंग : पुरुष          | 299 | ALG1680198 | निर्वाचक का नाम : मोनिका<br>पिता का नाम: जनक<br>गृह संख्या : 250<br>उम्र : 29 लिंग : पुरुष                 | 300 | ALG2584530 | निर्वाचक का नाम : समीना धुर्वे<br>पिता का नाम: जनक धुर्वे<br>गृह संख्या : 250<br>उम्र : 23 लिंग : महिला |

विधान सभा क्षेत्र की संख्या व नाम : 130-आमला  
अनुभाग की संख्या व नाम : 1-डॉ. भीमराव अम्बेडकर वार्ड क्र.-15 पाथाखेडा

|     |            |   |     |            |  |     |            |  |
|-----|------------|---|-----|------------|--|-----|------------|--|
| 301 | ALG2694750 | निर्वाचक का नाम : निधि घोष<br>पिता का नाम: ओमप्रकाश घोष<br>गृह संख्या : 250<br>उम्र : 19 लिंग : महिला                 | 302 | MZM1502673 | निर्वाचक का नाम : रामसिंह<br>पिता का नाम: श्रीराम<br>गृह संख्या : 251<br>उम्र : 53 लिंग : पुरुष          | 303 | MZM1502699 | निर्वाचक का नाम : भागरती<br>पति का नाम: रामसिंह<br>गृह संख्या : 251<br>उम्र : 49 लिंग : महिला                      |
| 304 | ALG0921973 | निर्वाचक का नाम : सावरती<br>पति का नाम: रामसिंह<br>गृह संख्या : 251<br>उम्र : 43 लिंग : महिला                         | 305 | MZM1656040 | निर्वाचक का नाम : शकुंतला<br>पति का नाम: रमेश<br>गृह संख्या : 252<br>उम्र : 43 लिंग : महिला              | 306 | ALG1907534 | निर्वाचक का नाम : रमेश<br>पिता का नाम: तुलसीराम<br>गृह संख्या : २५२<br>उम्र : 43 लिंग : पुरुष                      |
| 307 | ALG2629160 | निर्वाचक का नाम : राहुल<br>पिता का नाम: रमेश<br>गृह संख्या : 252<br>उम्र : 26 लिंग : पुरुष                            | 308 | ALG2629152 | निर्वाचक का नाम : रोशन<br>पिता का नाम: रमेश<br>गृह संख्या : 252<br>उम्र : 24 लिंग : पुरुष                | 309 | ALG1221845 | निर्वाचक का नाम : कृष्ण गोपाल सिसोदिया<br>पिता का नाम: अशोक सिसोदिया<br>गृह संख्या : 253<br>उम्र : 42 लिंग : पुरुष |
| 310 | ALG1221837 | निर्वाचक का नाम : दिगम्बरी सिसोदिया<br>पति का नाम: कृष्ण गोपाल सिसोदिया<br>गृह संख्या : 253<br>उम्र : 35 लिंग : महिला | 311 | ALG0044446 | निर्वाचक का नाम : ललीता<br>पति का नाम: राजू<br>गृह संख्या : 253/1<br>उम्र : 47 लिंग : महिला              | 312 | MZM1501865 | निर्वाचक का नाम : माया<br>पति का नाम: रूपलाल<br>गृह संख्या : 254<br>उम्र : 45 लिंग : महिला                         |
| 313 | MZM1501477 | निर्वाचक का नाम : रमेश<br>पिता का नाम: शेषराव<br>गृह संख्या : 254<br>उम्र : 41 लिंग : पुरुष                           | 314 | MZM1501675 | निर्वाचक का नाम : राकेश<br>पिता का नाम: शेषराव<br>गृह संख्या : 254<br>उम्र : 40 लिंग : पुरुष             | 315 | MZM1378678 | निर्वाचक का नाम : प्रमिली<br>पति का नाम: नकुल<br>गृह संख्या : 254<br>उम्र : 39 लिंग : महिला                        |
| 316 | ALG0711549 | निर्वाचक का नाम : जमना भुमरकर<br>पति का नाम: राकेश भुमरकर<br>गृह संख्या : 254<br>उम्र : 35 लिंग : महिला               | 317 | ALG0439497 | निर्वाचक का नाम : गुनू<br>पिता का नाम: अजब<br>गृह संख्या : 255<br>उम्र : 55 लिंग : पुरुष                 | 318 | ALG0439547 | निर्वाचक का नाम : मीरा<br>पति का नाम: गुनू<br>गृह संख्या : 255<br>उम्र : 52 लिंग : महिला                           |
| 319 | ALG0119297 | निर्वाचक का नाम : शकुन्तला<br>पति का नाम: देवानंद<br>गृह संख्या : 258<br>उम्र : 52 लिंग : महिला                       | 320 | ALG1278118 | निर्वाचक का नाम : निशादेवी<br>पति का नाम: प्रमोद चन्द्रराम<br>गृह संख्या : 258<br>उम्र : 52 लिंग : महिला | 321 | ALG0710830 | निर्वाचक का नाम : प्रमोदचन्द्रराम<br>पिता का नाम: शिव मुनीराम<br>गृह संख्या : 258<br>उम्र : 47 लिंग : पुरुष        |
| 322 | ALG0439703 | निर्वाचक का नाम : कुमार पल्लव<br>पिता का नाम: देवानंद<br>गृह संख्या : 258<br>उम्र : 40 लिंग : पुरुष                   | 323 | ALG0033118 | निर्वाचक का नाम : सौरभ<br>पिता का नाम: प्रेमचंद<br>गृह संख्या : 258<br>उम्र : 36 लिंग : पुरुष            | 324 | ALG0033423 | निर्वाचक का नाम : कुमार गौरव<br>पिता का नाम: प्रेमचंद<br>गृह संख्या : 258<br>उम्र : 35 लिंग : पुरुष                |
| 325 | ALG1380492 | निर्वाचक का नाम : कुमार मानव<br>पिता का नाम: प्रेमचन्द<br>गृह संख्या : 258<br>उम्र : 28 लिंग : पुरुष                  | 326 | ALG1380559 | निर्वाचक का नाम : कुमारी मानवी<br>पिता का नाम: प्रमोदचन्द<br>गृह संख्या : 258<br>उम्र : 28 लिंग : महिला  | 327 | ALG0032532 | निर्वाचक का नाम : दिलीप उडके<br>पिता का नाम: झाडू उडके<br>गृह संख्या : 263<br>उम्र : 33 लिंग : पुरुष               |
| 328 | MZM1501626 | निर्वाचक का नाम : चम्पा<br>पति का नाम: मुन्नालाल<br>गृह संख्या : 264<br>उम्र : 54 लिंग : महिला                        | 329 | ALG2585891 | निर्वाचक का नाम : ज्योति पवार<br>पति का नाम: राहुल पवार<br>गृह संख्या : 264<br>उम्र : 31 लिंग : महिला    | 330 | ALG1680602 | निर्वाचक का नाम : राहुल<br>पिता का नाम: मुन्ना<br>गृह संख्या : 264<br>उम्र : 29 लिंग : पुरुष                       |

## अनुभाग की संख्या व नाम : 1-डॉ. भीमराव अम्बेडकर वार्ड क्र.-15 पाथाखेडा

|     |            |  |             |     |            |   |             |     |            |  |             |
|-----|------------|--|-------------|-----|------------|---|-------------|-----|------------|--|-------------|
| 331 | ALG2628840 | निर्वाचक का नाम : राकेश<br>माता का नाम: ललिता<br>गृह संख्या : 266<br>उम्र : 26 लिंग : पुरुष                      | फोटो उपलब्ध | 332 | ALG2628774 | निर्वाचक का नाम : विशाल पूर्वे<br>माता का नाम: ललिता<br>गृह संख्या : 266<br>उम्र : 23 लिंग : पुरुष            | फोटो उपलब्ध | 333 | ALG0190504 | निर्वाचक का नाम : दिलिप चौरे<br>पिता का नाम: मोती चौरे<br>गृह संख्या : 267<br>उम्र : 42 लिंग : पुरुष   | फोटो उपलब्ध |
| 334 | ALG0190496 | निर्वाचक का नाम : द्वारकी चौरे<br>पति का नाम: दिलिप चौरे<br>गृह संख्या : 267<br>उम्र : 39 लिंग : महिला           | फोटो उपलब्ध | 335 | ALG2447597 | निर्वाचक का नाम : विशवजीत चौरे<br>पिता का नाम: दिलीप चौरे<br>गृह संख्या : 267<br>उम्र : 22 लिंग : पुरुष       | फोटो उपलब्ध | 336 | ALG1680529 | निर्वाचक का नाम : सुनीता<br>पति का नाम: राजू<br>गृह संख्या : 268<br>उम्र : 39 लिंग : महिला             | फोटो उपलब्ध |
| 337 | ALG2629137 | निर्वाचक का नाम : गौरव सिंह<br>पिता का नाम: गंगा सिंह<br>गृह संख्या : 268/1<br>उम्र : 21 लिंग : पुरुष            | फोटो उपलब्ध | 338 | MZM1502384 | निर्वाचक का नाम : ममता<br>पति का नाम: किसनलाल<br>गृह संख्या : 269<br>उम्र : 43 लिंग : महिला                   | फोटो उपलब्ध | 339 | MZM7016165 | निर्वाचक का नाम : मुकेश<br>पिता का नाम: किसनलाल<br>गृह संख्या : 269<br>उम्र : 39 लिंग : पुरुष          | फोटो उपलब्ध |
| 340 | ALG2445682 | निर्वाचक का नाम : दीपक साहू<br>पिता का नाम: राजू साहू<br>गृह संख्या : 270<br>उम्र : 22 लिंग : पुरुष              | फोटो उपलब्ध | 341 | MZM1501782 | निर्वाचक का नाम : गंगासिंह<br>पिता का नाम: खुशयालसिंह<br>गृह संख्या : 272<br>उम्र : 47 लिंग : पुरुष           | फोटो उपलब्ध | 342 | MZM1655703 | निर्वाचक का नाम : सुभद्रा सोलंकी<br>पति का नाम: गंगासिंह<br>गृह संख्या : 272<br>उम्र : 40 लिंग : महिला | फोटो उपलब्ध |
| 343 | ALG1408855 | निर्वाचक का नाम : धर्मेन्द्र शिव<br>पिता का नाम: लक्ष्मीप्रसाद शिव<br>गृह संख्या : 273<br>उम्र : 48 लिंग : पुरुष | फोटो उपलब्ध | 344 | ALG0366948 | निर्वाचक का नाम : युवराज<br>पिता का नाम: सुरेंद्र<br>गृह संख्या : 273<br>उम्र : 40 लिंग : पुरुष               | फोटो उपलब्ध | 345 | ALG0366955 | निर्वाचक का नाम : महेंद्र<br>पिता का नाम: सुरेंद्र<br>गृह संख्या : 273<br>उम्र : 36 लिंग : पुरुष       | फोटो उपलब्ध |
| 346 | ALG1680461 | निर्वाचक का नाम : जमुना<br>पति का नाम: युवराज सिंग<br>गृह संख्या : 273<br>उम्र : 35 लिंग : महिला                 | फोटो उपलब्ध | 347 | ALG1683804 | निर्वाचक का नाम : सुरेंद्र<br>पिता का नाम: अर्जुन<br>गृह संख्या : 273<br>उम्र : 31 लिंग : पुरुष               | फोटो उपलब्ध | 348 | ALG1947571 | निर्वाचक का नाम : मनछिला<br>पति का नाम: सुरेंद्र<br>गृह संख्या : 273<br>उम्र : 31 लिंग : महिला         | फोटो उपलब्ध |
| 349 | MZM1655661 | निर्वाचक का नाम : जयसिंग<br>पिता का नाम: मोहसिंग<br>गृह संख्या : 275<br>उम्र : 56 लिंग : पुरुष                   | फोटो उपलब्ध | 350 | MZM1655687 | निर्वाचक का नाम : लता<br>पति का नाम: जयसिंग<br>गृह संख्या : 275<br>उम्र : 54 लिंग : महिला                     | फोटो उपलब्ध | 351 | ALG0922336 | निर्वाचक का नाम : संदेश सिंह<br>पिता का नाम: जयसिंग<br>गृह संख्या : 275<br>उम्र : 33 लिंग : पुरुष      | फोटो उपलब्ध |
| 352 | ALG1468354 | निर्वाचक का नाम : मानसिंह<br>पिता का नाम: हीरालाल<br>गृह संख्या : 277<br>उम्र : 61 लिंग : पुरुष                  | फोटो उपलब्ध | 353 | ALG1468719 | निर्वाचक का नाम : माया<br>पति का नाम: मानसिंह<br>गृह संख्या : 277<br>उम्र : 56 लिंग : महिला                   | फोटो उपलब्ध | 354 | ALG0922286 | निर्वाचक का नाम : बबीता<br>पिता का नाम: मानसिंह<br>गृह संख्या : 277<br>उम्र : 31 लिंग : महिला          | फोटो उपलब्ध |
| 355 | ALG2578169 | निर्वाचक का नाम : रोशन सिंह<br>पिता का नाम: मान सिंह<br>गृह संख्या : 277<br>उम्र : 25 लिंग : पुरुष               | फोटो उपलब्ध | 356 | MZM6352066 | निर्वाचक का नाम : मुकेश सिंह<br>पिता का नाम: उत्तमसिंह<br>गृह संख्या : 278<br>उम्र : 41 लिंग : पुरुष          | फोटो उपलब्ध | 357 | ALG0710871 | निर्वाचक का नाम : आरती परमार<br>पति का नाम: मुकेश परमार<br>गृह संख्या : 278<br>उम्र : 33 लिंग : महिला  | फोटो उपलब्ध |
| 358 | ALG2037109 | निर्वाचक का नाम : भागवती<br>पति का नाम: आजाद<br>गृह संख्या : 281<br>उम्र : 58 लिंग : महिला                       | फोटो उपलब्ध | 359 | ALG2585453 | निर्वाचक का नाम : विनोद राजपूत<br>पिता का नाम: आजाद सिंह राजपूत<br>गृह संख्या : 281<br>उम्र : 36 लिंग : पुरुष | फोटो उपलब्ध | 360 | ALG0872853 | निर्वाचक का नाम : विनोद परमार<br>पिता का नाम: आजाद सिंह<br>गृह संख्या : 281<br>उम्र : 33 लिंग : पुरुष  | फोटो उपलब्ध |

## अनुभाग की संख्या व नाम : 1-डॉ. भीमराव अम्बेडकर वार्ड क्र.-15 पाथाखेडा

|     |            |   |     |            |  |     |            |   |
|-----|------------|---|-----|------------|--|-----|------------|---|
| 361 | ALG1339720 | निर्वाचक का नाम : रविन्द्र सिंह<br>पिता का नाम: आजाद सिंह<br>गृह संख्या : 281<br>उम्र : 30 लिंग : पुरुष | 362 | ALG2585446 | निर्वाचक का नाम : रवि राजपूत<br>पिता का नाम: अजाद राजपूत<br>गृह संख्या : 281<br>उम्र : 27 लिंग : पुरुष | 363 | ALG1778117 | निर्वाचक का नाम : सुष्मा<br>पति का नाम: संदेश सिंह<br>गृह संख्या : 281/1<br>उम्र : 27 लिंग : महिला            |
| 364 | ALG0440461 | निर्वाचक का नाम : मुन्नी<br>पति का नाम: लखन<br>गृह संख्या : 282<br>उम्र : 58 लिंग : महिला               | 365 | ALG0568824 | निर्वाचक का नाम : सुमन<br>पति का नाम: सुमन कहार<br>गृह संख्या : 282<br>उम्र : 42 लिंग : महिला          | 366 | MZM6352470 | निर्वाचक का नाम : बबलू कहार<br>पिता का नाम: लखन कहार<br>गृह संख्या : 282<br>उम्र : 42 लिंग : पुरुष            |
| 367 | ALG0568832 | निर्वाचक का नाम : सीमा कहार<br>पति का नाम: मदन कहार<br>गृह संख्या : 282<br>उम्र : 41 लिंग : महिला       | 368 | MZM6352181 | निर्वाचक का नाम : छगनलाल<br>पिता का नाम: लखनलाल<br>गृह संख्या : 282<br>उम्र : 41 लिंग : पुरुष          | 369 | ALG0568840 | निर्वाचक का नाम : मदन कहार<br>पिता का नाम: लखनलाल कहार<br>गृह संख्या : 282<br>उम्र : 38 लिंग : पुरुष          |
| 370 | ALG0568857 | निर्वाचक का नाम : सोमती कहार<br>पति का नाम: बबलू कहार<br>गृह संख्या : 282<br>उम्र : 36 लिंग : महिला     | 371 | ALG0568865 | निर्वाचक का नाम : विजय कहार<br>पिता का नाम: लखनलाल कहार<br>गृह संख्या : 282<br>उम्र : 34 लिंग : पुरुष  | 372 | ALG2694560 | निर्वाचक का नाम : प्रियंका सोनी<br>पति का नाम: चंदन सोनी<br>गृह संख्या : 282<br>उम्र : 33 लिंग : महिला        |
| 373 | MZM1503309 | निर्वाचक का नाम : पप्पू सिंह<br>पिता का नाम: रामदयाल सिंह<br>गृह संख्या : 283<br>उम्र : 49 लिंग : पुरुष | 374 | ALG1468727 | निर्वाचक का नाम : रू पलाल<br>पिता का नाम: शेषराव<br>गृह संख्या : 284/604<br>उम्र : 51 लिंग : पुरुष     | 375 | MZM7016207 | निर्वाचक का नाम : गोकुलसिंह<br>पिता का नाम: नानभाउ<br>गृह संख्या : 285<br>उम्र : 56 लिंग : पुरुष              |
| 376 | MZM1503226 | निर्वाचक का नाम : लक्ष्मी<br>पति का नाम: गोकुलसिंह<br>गृह संख्या : 285<br>उम्र : 41 लिंग : महिला        | 377 | ALG0922294 | निर्वाचक का नाम : रितेश<br>पिता का नाम: रघुनाथ सिंह<br>गृह संख्या : 285<br>उम्र : 36 लिंग : पुरुष      | 378 | ALG0922245 | निर्वाचक का नाम : सत्यवती<br>पति का नाम: रितेश सिंह<br>गृह संख्या : 285<br>उम्र : 31 लिंग : महिला             |
| 379 | ALG2577021 | निर्वाचक का नाम : सोनू सिंह<br>पिता का नाम: गोकुल सिंह<br>गृह संख्या : 285<br>उम्र : 26 लिंग : पुरुष    | 380 | ALG2575074 | निर्वाचक का नाम : मोहित सिंह<br>पिता का नाम: गोकुल सिंह<br>गृह संख्या : 285<br>उम्र : 21 लिंग : पुरुष  | 381 | ALG1468362 | निर्वाचक का नाम : सनियाबाई<br>पति का नाम: गंगाराम<br>गृह संख्या : 286<br>उम्र : 58 लिंग : महिला               |
| 382 | MZM1377522 | निर्वाचक का नाम : संतोष<br>पिता का नाम: गंगाराम<br>गृह संख्या : 286<br>उम्र : 47 लिंग : पुरुष           | 383 | ALG0872861 | निर्वाचक का नाम : लक्ष्मी<br>पति का नाम: संतोष<br>गृह संख्या : 286<br>उम्र : 43 लिंग : महिला           | 384 | ALG1944479 | निर्वाचक का नाम : राकेश बाबरिया<br>पिता का नाम: गंगाराम बाबरिया<br>गृह संख्या : 286<br>उम्र : 37 लिंग : पुरुष |
| 385 | MZM1503119 | निर्वाचक का नाम : भगवानसिंह<br>पिता का नाम: मोरसिंह<br>गृह संख्या : 287<br>उम्र : 66 लिंग : पुरुष       | 386 | MZM1502624 | निर्वाचक का नाम : शानशावती<br>पति का नाम: भगवान सिंह<br>गृह संख्या : 287<br>उम्र : 63 लिंग : महिला     | 387 | MZM1502608 | निर्वाचक का नाम : कैलाश<br>पिता का नाम: भगवान सिंह<br>गृह संख्या : 287<br>उम्र : 40 लिंग : पुरुष              |
| 388 | ALG0710889 | निर्वाचक का नाम : कलावती<br>पति का नाम: कैलाश<br>गृह संख्या : 287<br>उम्र : 39 लिंग : महिला             | 389 | MZM6352322 | निर्वाचक का नाम : तकदिरसिंह<br>पिता का नाम: रामसिंह<br>गृह संख्या : 288<br>उम्र : 60 लिंग : पुरुष      | 390 | MZM6352330 | निर्वाचक का नाम : किसनी<br>पति का नाम: तकदिरसिंह<br>गृह संख्या : 288<br>उम्र : 55 लिंग : महिला                |

अनुभाग की संख्या व नाम : 1-डॉ. भीमराव अम्बेडकर वार्ड क्र.-15 पाथाखेडा

|       |            |  |             |     |            |   |             |     |            |   |             |
|-------|------------|--|-------------|-----|------------|---|-------------|-----|------------|---|-------------|
| 391   | MZM6352280 | निर्वाचक का नाम : संतोष<br>पिता का नाम: तकदिर सिंह<br>गृह संख्या : 288<br>उम्र : 42 लिंग : पुरुष             | फोटो उपलब्ध | 392 | ALG0033241 | निर्वाचक का नाम : राजेन्द्र सिंह<br>पिता का नाम: तकदीर सिंह<br>गृह संख्या : 288<br>उम्र : 39 लिंग : पुरुष     | फोटो उपलब्ध | 393 | ALG1336494 | निर्वाचक का नाम : सत्यभामा<br>पिता का नाम: राजेन्द्र सिंह राजपूत<br>गृह संख्या : 288<br>उम्र : 38 लिंग : महिला    | फोटो उपलब्ध |
| 394   | ALG1778158 | निर्वाचक का नाम : अरविन्द भारती<br>पिता का नाम: रामाधार भारती<br>गृह संख्या : 289<br>उम्र : 48 लिंग : पुरुष  | फोटो उपलब्ध | 395 | ALG1778166 | निर्वाचक का नाम : संगीता भारती<br>पिता का नाम: अरविन्द<br>गृह संख्या : 289<br>उम्र : 44 लिंग : महिला          | फोटो उपलब्ध | 396 | ALG2629079 | निर्वाचक का नाम : आयुष कुमार भारती<br>पिता का नाम: अरविन्द भारती<br>गृह संख्या : 289<br>उम्र : 21 लिंग : पुरुष    | फोटो उपलब्ध |
| 397   | ALG1122068 | निर्वाचक का नाम : राजू हाथिया<br>पिता का नाम: धनराज हाथिया<br>गृह संख्या : 292<br>उम्र : 33 लिंग : पुरुष     | फोटो उपलब्ध | 398 | MZM1502822 | निर्वाचक का नाम : अशोक<br>पिता का नाम: गंगाराम<br>गृह संख्या : 296<br>उम्र : 45 लिंग : पुरुष                  | फोटो उपलब्ध | 399 | ALG0044321 | निर्वाचक का नाम : गीता<br>पिता का नाम: अशोक<br>गृह संख्या : 296<br>उम्र : 43 लिंग : महिला                         | फोटो उपलब्ध |
| 400   | MZM1378066 | निर्वाचक का नाम : संजय पिं टी<br>पिता का नाम: लल्लु<br>गृह संख्या : 297<br>उम्र : 43 लिंग : पुरुष            | फोटो उपलब्ध | 401 | ALG1906957 | निर्वाचक का नाम : एकता<br>पिता का नाम: संजय<br>गृह संख्या : 297<br>उम्र : 37 लिंग : महिला                     | फोटो उपलब्ध | 402 | ALG0922138 | निर्वाचक का नाम : संजू<br>पिता का नाम: सजल<br>गृह संख्या : 302<br>उम्र : 35 लिंग : पुरुष                          | फोटो उपलब्ध |
| 403   | ALG1680792 | निर्वाचक का नाम : सीमा<br>पिता का नाम: संजू<br>गृह संख्या : 302<br>उम्र : 32 लिंग : महिला                    | फोटो उपलब्ध | 404 | ALG1681105 | निर्वाचक का नाम : पूजा<br>पिता का नाम: सजल<br>गृह संख्या : 302<br>उम्र : 30 लिंग : महिला                      | फोटो उपलब्ध | 405 | ALG1105014 | निर्वाचक का नाम : मुन्नालाल मालवीय<br>पिता का नाम: सुन्दरलाल मालवीय<br>गृह संख्या : 303<br>उम्र : 59 लिंग : पुरुष | फोटो उपलब्ध |
| 406   | ALG1277987 | निर्वाचक का नाम : गीता मालवीय<br>पिता का नाम: मुन्नालाल मालवीय<br>गृह संख्या : 303<br>उम्र : 53 लिंग : महिला | फोटो उपलब्ध | 407 | ALG1105006 | निर्वाचक का नाम : नितेश मालवीय<br>पिता का नाम: मुन्नालाल मालवीय<br>गृह संख्या : 303<br>उम्र : 34 लिंग : पुरुष | फोटो उपलब्ध | 408 | ALG1104983 | निर्वाचक का नाम : पूनम मालवीय<br>पिता का नाम: मुन्नालाल मालवीय<br>गृह संख्या : 303<br>उम्र : 32 लिंग : महिला      | फोटो उपलब्ध |
| S 409 | ALG1277979 | निर्वाचक का नाम : निशा मालवीय<br>पिता का नाम: मुन्नालाल मालवीय<br>गृह संख्या : 303<br>उम्र : 29 लिंग : महिला | फोटो उपलब्ध | 410 | ALG1380542 | निर्वाचक का नाम : रोहित कुमार<br>पिता का नाम: प्रेम कुमार<br>गृह संख्या : 305<br>उम्र : 29 लिंग : पुरुष       | फोटो उपलब्ध | 411 | ALG1468701 | निर्वाचक का नाम : मारोतीराव<br>पिता का नाम: किशोरी<br>गृह संख्या : 306<br>उम्र : 66 लिंग : पुरुष                  | फोटो उपलब्ध |
| 412   | ALG1468347 | निर्वाचक का नाम : गुन्ता<br>पिता का नाम: मरोती<br>गृह संख्या : 306<br>उम्र : 54 लिंग : महिला                 | फोटो उपलब्ध | 413 | ALG0044487 | निर्वाचक का नाम : जितेन्द्र<br>पिता का नाम: मारोतीराव<br>गृह संख्या : 306<br>उम्र : 38 लिंग : पुरुष           | फोटो उपलब्ध | 414 | ALG2585933 | निर्वाचक का नाम : विनीता जवलकर<br>पिता का नाम: जितेन्द्र जवलकर<br>गृह संख्या : 306<br>उम्र : 34 लिंग : महिला      | फोटो उपलब्ध |
| 415   | ALG1779362 | निर्वाचक का नाम : अनिल<br>पिता का नाम: पच्चू<br>गृह संख्या : 308<br>उम्र : 51 लिंग : पुरुष                   | फोटो उपलब्ध | 416 | ALG2575140 | निर्वाचक का नाम : रिंकी वर्मा<br>पिता का नाम: सनीश वर्मा<br>गृह संख्या : 308<br>उम्र : 36 लिंग : महिला        | फोटो उपलब्ध | 417 | ALG1680974 | निर्वाचक का नाम : सनीश<br>पिता का नाम: अनिल<br>गृह संख्या : 308<br>उम्र : 28 लिंग : पुरुष                         | फोटो उपलब्ध |
| 418   | ALG2575033 | निर्वाचक का नाम : सनीश वर्मा<br>पिता का नाम: अनिल वर्मा<br>गृह संख्या : 308<br>उम्र : 28 लिंग : पुरुष        | फोटो उपलब्ध | 419 | ALG0816637 | निर्वाचक का नाम : परसराम<br>पिता का नाम: किसनलाल<br>गृह संख्या : 309<br>उम्र : 68 लिंग : पुरुष                | फोटो उपलब्ध | 420 | ALG0816652 | निर्वाचक का नाम : धनराज<br>पिता का नाम: परसराम<br>गृह संख्या : 309<br>उम्र : 32 लिंग : पुरुष                      | फोटो उपलब्ध |

## अनुभाग की संख्या व नाम : 1-डॉ. भीमराव अम्बेडकर वार्ड क्र.-15 पाथाखेडा

|     |            |  |     |            |   |     |            |  |
|-----|------------|--|-----|------------|---|-----|------------|--|
| 421 | ALG1685056 | निर्वाचक का नाम : दामिनी डोंगरे<br>पति का नाम: देवराज डोंगरे<br>गृह संख्या : 311<br>उम्र : 33 लिंग : महिला   | 422 | ALG1968817 | निर्वाचक का नाम : पार्वती बाई यादव<br>पति का नाम: सुखदेव यादव<br>गृह संख्या : 312/1<br>उम्र : 71 लिंग : महिला | 423 | ALG0922328 | निर्वाचक का नाम : झामसिंह<br>पिता का नाम: श्रीराम<br>गृह संख्या : 312/1<br>उम्र : 51 लिंग : पुरुष        |
| 424 | ALG0922310 | निर्वाचक का नाम : अनिता<br>पति का नाम: झामसिंह<br>गृह संख्या : 312/1<br>उम्र : 48 लिंग : महिला               | 425 | ALG1779305 | निर्वाचक का नाम : छटलू<br>पिता का नाम: मुन्नीलाल<br>गृह संख्या : 316<br>उम्र : 69 लिंग : पुरुष                | 426 | ALG1777895 | निर्वाचक का नाम : रामसवरी<br>पति का नाम: छटलू<br>गृह संख्या : 316<br>उम्र : 53 लिंग : महिला              |
| 427 | ALG1777887 | निर्वाचक का नाम : मुरली<br>पिता का नाम: छटलू<br>गृह संख्या : 316<br>उम्र : 42 लिंग : पुरुष                   | 428 | ALG1778083 | निर्वाचक का नाम : सतीश साहनी<br>पिता का नाम: छटलू साहनी<br>गृह संख्या : 316<br>उम्र : 39 लिंग : पुरुष         | 429 | ALG1777911 | निर्वाचक का नाम : आशीष<br>पिता का नाम: छटू<br>गृह संख्या : 316<br>उम्र : 36 लिंग : पुरुष                 |
| 430 | ALG1777879 | निर्वाचक का नाम : श्रवण<br>पिता का नाम: छटलू<br>गृह संख्या : 316<br>उम्र : 30 लिंग : पुरुष                   | 431 | ALG2258333 | निर्वाचक का नाम : प्रिति साहनी<br>पति का नाम: सतीश साहनी<br>गृह संख्या : 316<br>उम्र : 25 लिंग : महिला        | 432 | MZM1378314 | निर्वाचक का नाम : गयाप्रसाद<br>पिता का नाम: बन्धु<br>गृह संख्या : 317<br>उम्र : 52 लिंग : पुरुष          |
| 433 | MZM1378322 | निर्वाचक का नाम : फुलमतिया<br>पति का नाम: गयाप्रसाद<br>गृह संख्या : 317<br>उम्र : 50 लिंग : महिला            | 434 | ALG1260652 | निर्वाचक का नाम : शंकर भारती<br>पिता का नाम: रामचन्द्र<br>गृह संख्या : 317<br>उम्र : 31 लिंग : पुरुष          | 435 | ALG1950013 | निर्वाचक का नाम : प्रमोद<br>पिता का नाम: गयाप्रसाद<br>गृह संख्या : 317<br>उम्र : 28 लिंग : पुरुष         |
| 436 | ALG1468685 | निर्वाचक का नाम : इन्द्रपाल<br>पिता का नाम: बाबूलाल<br>गृह संख्या : 319<br>उम्र : 58 लिंग : पुरुष            | 437 | ALG0922278 | निर्वाचक का नाम : माया भारती<br>पति का नाम: अभिषेक भारती<br>गृह संख्या : 319<br>उम्र : 39 लिंग : महिला        | 438 | ALG0224428 | निर्वाचक का नाम : बुद्धिराम<br>पिता का नाम: रिपूराम<br>गृह संख्या : 321<br>उम्र : 60 लिंग : पुरुष        |
| 439 | ALG2037091 | निर्वाचक का नाम : रामवती<br>पति का नाम: बुद्धीराम<br>गृह संख्या : 321<br>उम्र : 53 लिंग : महिला              | 440 | ALG0421263 | निर्वाचक का नाम : राजेश<br>पिता का नाम: गंगाप्रसाद<br>गृह संख्या : 323<br>उम्र : 41 लिंग : पुरुष              | 441 | ALG0568949 | निर्वाचक का नाम : श्रीमतिया पासी<br>पति का नाम: राजेश पासी<br>गृह संख्या : 323<br>उम्र : 39 लिंग : महिला |
| 442 | ALG2585420 | निर्वाचक का नाम : श्रीमती बाबरिया<br>पति का नाम: राजेश बाबरिया<br>गृह संख्या : 323<br>उम्र : 35 लिंग : महिला | 443 | ALG0438358 | निर्वाचक का नाम : असलम<br>पिता का नाम: रशीद<br>गृह संख्या : 327<br>उम्र : 38 लिंग : पुरुष                     | 444 | ALG0445403 | निर्वाचक का नाम : शाईसता<br>पति का नाम: असलमखान<br>गृह संख्या : 327<br>उम्र : 38 लिंग : महिला            |
| 445 | MZM1379098 | निर्वाचक का नाम : राजू<br>पिता का नाम: खुश्याली<br>गृह संख्या : 329<br>उम्र : 55 लिंग : पुरुष                | 446 | MZM1379106 | निर्वाचक का नाम : सरोजकुमारी<br>पति का नाम: राजू<br>गृह संख्या : 329<br>उम्र : 47 लिंग : महिला                | 447 | ALG2451516 | निर्वाचक का नाम : मानसी<br>पिता का नाम: राजू<br>गृह संख्या : 329<br>उम्र : 25 लिंग : महिला               |
| 448 | ALG2451508 | निर्वाचक का नाम : जतिन<br>पिता का नाम: राजू<br>गृह संख्या : 329<br>उम्र : 24 लिंग : पुरुष                    | 449 | ALG2037083 | निर्वाचक का नाम : मनोरमा<br>पति का नाम: शंभू<br>गृह संख्या : 330<br>उम्र : 58 लिंग : महिला                    | 450 | ALG0033142 | निर्वाचक का नाम : पवन शंडे<br>पिता का नाम: शंभू<br>गृह संख्या : 330<br>उम्र : 37 लिंग : पुरुष            |

## अनुभाग की संख्या व नाम : 1-डॉ. भीमराव अम्बेडकर वार्ड क्र.-15 पाथाखेडा

|     |            |   |     |            |   |     |            |   |
|-----|------------|---|-----|------------|---|-----|------------|---|
| 451 | ALG1611342 | निर्वाचक का नाम : अनूप सेन्डे<br>पिता का नाम: शम्भू सेन्डे<br>गृह संख्या : 330<br>उम्र : 32 लिंग : पुरुष        | 452 | ALG1682236 | निर्वाचक का नाम : चेतन<br>पिता का नाम: शंभू<br>गृह संख्या : 330<br>उम्र : 30 लिंग : पुरुष                 | 453 | ALG2585917 | निर्वाचक का नाम : विशाल कुमार<br>पिता का नाम: अनिल कुमार<br>गृह संख्या : 330<br>उम्र : 23 लिंग : पुरुष          |
| 454 | ALG1221852 | निर्वाचक का नाम : धनंजय बडघरे<br>पिता का नाम: परसराम बडघरे<br>गृह संख्या : 332<br>उम्र : 31 लिंग : पुरुष        | 455 | ALG2450948 | निर्वाचक का नाम : रितिक यादव<br>पिता का नाम: अशोक यादव<br>गृह संख्या : 357<br>उम्र : 25 लिंग : पुरुष      | 456 | ALG2458610 | निर्वाचक का नाम : आरती<br>माता का नाम: ममता<br>गृह संख्या : 357<br>उम्र : 23 लिंग : महिला                       |
| 457 | ALG1968767 | निर्वाचक का नाम : अजय पवार<br>पिता का नाम: भीमराव पवार<br>गृह संख्या : 385<br>उम्र : 28 लिंग : पुरुष            | 458 | ALG1468677 | निर्वाचक का नाम : शिवकुमारी<br>पति का नाम: इन्द्रपाल<br>गृह संख्या : 387<br>उम्र : 53 लिंग : महिला        | 459 | ALG0816645 | निर्वाचक का नाम : शौला<br>पति का नाम: परसराम<br>गृह संख्या : 309<br>उम्र : 61 लिंग : महिला                      |
| 460 | ALG2467066 | निर्वाचक का नाम : सुमन राजपूत<br>पति का नाम: पवन सिंह राजपूत<br>गृह संख्या : 431<br>उम्र : 63 लिंग : महिला      | 461 | ALG1907823 | निर्वाचक का नाम : कल्पना कनडारे<br>पति का नाम: रोहित कनडारे<br>गृह संख्या : ४४०<br>उम्र : 38 लिंग : महिला | 462 | ALG1907716 | निर्वाचक का नाम : रोहित कनडारे<br>पिता का नाम: देवीदयाल कनडारे<br>गृह संख्या : ४४०<br>उम्र : 36 लिंग : पुरुष    |
| 463 | ALG2694743 | निर्वाचक का नाम : अचिंत कुमार डेविड<br>पिता का नाम: खुशीलाल डेविड<br>गृह संख्या : 443<br>उम्र : 40 लिंग : पुरुष | 464 | ALG1913904 | निर्वाचक का नाम : दीपक<br>पिता का नाम: बिन्द्या<br>गृह संख्या : 453<br>उम्र : 25 लिंग : पुरुष             | 465 | ALG2671998 | निर्वाचक का नाम : भारती लोट<br>पति का नाम: राकेश लोट<br>गृह संख्या : 456<br>उम्र : 39 लिंग : महिला              |
| 466 | ALG1278001 | निर्वाचक का नाम : कन्हैयालाल<br>पिता का नाम: छोगाजी<br>गृह संख्या : 461<br>उम्र : 65 लिंग : पुरुष               | 467 | ALG1277995 | निर्वाचक का नाम : हीरा लोहरा<br>पति का नाम: विजय लोहरा<br>गृह संख्या : 462<br>उम्र : 37 लिंग : महिला      | 468 | NTH0348045 | निर्वाचक का नाम : प्रहलाद यादव<br>पिता का नाम: राम जी सिंह यादव<br>गृह संख्या : 553<br>उम्र : 38 लिंग : पुरुष   |
| 469 | NTH0348003 | निर्वाचक का नाम : ममता यदाव<br>पति का नाम: प्रहलाद यादव<br>गृह संख्या : 553<br>उम्र : 35 लिंग : महिला           | 470 | ALG0922203 | निर्वाचक का नाम : रविशंकर<br>पिता का नाम: श्यामसिंह<br>गृह संख्या : 559<br>उम्र : 39 लिंग : पुरुष         | 471 | ALG1912906 | निर्वाचक का नाम : दीपक मालवीय<br>पिता का नाम: सीताराम<br>गृह संख्या : ५९८<br>उम्र : 50 लिंग : पुरुष             |
| 472 | ALG2364206 | निर्वाचक का नाम : सिद्धार्थ मालविय<br>पिता का नाम: दीपक मालविय<br>गृह संख्या : 598<br>उम्र : 24 लिंग : पुरुष    | 473 | ALG2374338 | निर्वाचक का नाम : सोरभ मालवीय<br>पिता का नाम: दीपक मालवीय<br>गृह संख्या : 598<br>उम्र : 22 लिंग : पुरुष   | 474 | ALG2536019 | निर्वाचक का नाम : लक्ष्मी गुजरे<br>पति का नाम: अनिल गुजरे<br>गृह संख्या : हाऊस नं 231<br>उम्र : 41 लिंग : महिला |
| 475 | ALG1906767 | निर्वाचक का नाम : सचिन बाघमारे<br>पिता का नाम: राजू<br>गृह संख्या : हट ३२९<br>उम्र : 26 लिंग : पुरुष            | 476 | ALG1682301 | निर्वाचक का नाम : प्रियंका<br>पति का नाम: पंकज<br>गृह संख्या : जेएच<br>उम्र : 29 लिंग : महिला             | 477 | ALG1122050 | निर्वाचक का नाम : सैवन्ती वाईकर<br>पति का नाम: दयाराम वाईकर<br>गृह संख्या : झो नं 188<br>उम्र : 77 लिंग : महिला |
| 478 | ALG2374452 | निर्वाचक का नाम : सीमा<br>पिता का नाम: झामसिंग<br>गृह संख्या : झो 245<br>उम्र : 24 लिंग : महिला                 | 479 | ALG2379097 | निर्वाचक का नाम : पायल<br>पिता का नाम: नकुल<br>गृह संख्या : झो 245<br>उम्र : 23 लिंग : महिला              | 480 | ALG2364313 | निर्वाचक का नाम : यामिनी बघेल<br>पिता का नाम: गोकुल बघेल<br>गृह संख्या : झो 285<br>उम्र : 23 लिंग : महिला       |

विधान सभा क्षेत्र की संख्या व नाम : 130-आमला  
अनुभाग की संख्या व नाम : 1-डॉ. भीमराव अम्बेडकर वार्ड क्र.-15 पाथाखेडा

|     |            |  |            |     |  |            |     |  |
|-----|------------|--|------------|-----|--|------------|-----|--|
| 481 | ALG2364339 | निर्वाचक का नाम : सुजल<br>पिता का नाम: अशोक<br>गृह संख्या : झो 296<br>उम्र : 22 लिंग : पुरुष                       | ALG2365021 | 482 | निर्वाचक का नाम : अनिता<br>पिता का नाम: सजल<br>गृह संख्या : झो 302<br>उम्र : 24 लिंग : महिला               | ALG1679992 | 483 | निर्वाचक का नाम : लता<br>पति का नाम: साहेबराव<br>गृह संख्या : एलसीएच<br>उम्र : 33 लिंग : महिला                         |
| 484 | ALG2459014 | निर्वाचक का नाम : रजनी साहू<br>पति का नाम: कमलेश साहू<br>गृह संख्या : एलसीएच 359<br>उम्र : 32 लिंग : महिला         | ALG2461507 | 485 | निर्वाचक का नाम : अनिता साहू<br>पति का नाम: अशोक साहू<br>गृह संख्या : एलसीएच 359<br>उम्र : 28 लिंग : महिला | ALG2477883 | 486 | निर्वाचक का नाम : सदाशिव<br>पिता का नाम: मदनलाल<br>गृह संख्या : एलसीएच 364<br>उम्र : 42 लिंग : पुरुष                   |
| 487 | ALG1681709 | निर्वाचक का नाम : दीपक<br>पिता का नाम: सन्तोशराव<br>गृह संख्या : एल सी एच 377<br>उम्र : 34 लिंग : पुरुष            | ALG1680040 | 488 | निर्वाचक का नाम : सिंधू<br>पति का नाम: दीपक<br>गृह संख्या : एलसीएच 377<br>उम्र : 33 लिंग : महिला           | ALG2421485 | 489 | निर्वाचक का नाम : मोसमी<br>पिता का नाम: राकेश<br>गृह संख्या : ल.सी.एच.465<br>उम्र : 26 लिंग : महिला                    |
| 490 | ALG2536027 | निर्वाचक का नाम : विकाश सोनारे<br>पिता का नाम: किसन सोनारे<br>गृह संख्या : मकान नं 237/1<br>उम्र : 21 लिंग : पुरुष | ALG2458982 | 491 | निर्वाचक का नाम : प्यारे<br>पिता का नाम: मलूक चंद<br>गृह संख्या : मकान नंबर 209<br>उम्र : 31 लिंग : पुरुष  | ALG2617421 | 492 | निर्वाचक का नाम : लक्की डोंगरे<br>माता का नाम: प्रतिमा<br>गृह संख्या : मकान नंबर 222<br>उम्र : 20 लिंग : पुरुष         |
| 493 | ALG2458628 | निर्वाचक का नाम : दर्शना वाईकर<br>पिता का नाम: राजेश वाईकर<br>गृह संख्या : मकान नंबर 226<br>उम्र : 24 लिंग : महिला | ALG2428688 | 494 | निर्वाचक का नाम : राजेश<br>पिता का नाम: राजेंद्र<br>गृह संख्या : माखन नंबर 242<br>उम्र : 23 लिंग : पुरुष   | ALG2458958 | 495 | निर्वाचक का नाम : रोशन<br>पिता का नाम: लक्ष्मी नारायण<br>गृह संख्या : मकान नंबर 270<br>उम्र : 21 लिंग : पुरुष          |
| 496 | ALG2654952 | निर्वाचक का नाम : आकाश सोनारे<br>पिता का नाम: किसन सोनारे<br>गृह संख्या : एम एन 237/1<br>उम्र : 23 लिंग : पुरुष    | ALG2617413 | 497 | निर्वाचक का नाम : पार्वती हाथिया<br>अन्य: राजू हाथिया<br>गृह संख्या : म नं 292<br>उम्र : 61 लिंग : महिला   | ALG2640605 | 498 | निर्वाचक का नाम : दुर्गा मालवीय<br>पिता का नाम: मुन्नालाल मालविया<br>गृह संख्या : एमक्यु 580<br>उम्र : 24 लिंग : महिला |

विधान सभा क्षेत्र की संख्या व नाम : 130-आमला  
घटक I - परिवर्धन सूची 1 (23-12-2025 से 21-02-2026 तक)

|  |   |            |             |   |   |            |             |
|--|---|------------|-------------|---|---|------------|-------------|
| 499  | 1 | ALG2723476 |             | 500   | 1 | ALG2723740 |             |
| निर्वाचक का नाम : दीपक मंडल<br>पिता का नाम: नारायण मंडल<br>गृह संख्या : मकान नम्बर 139<br>उम्र : 53 लिंग : पुरुष |   |            | फोटो उपलब्ध | निर्वाचक का नाम : मोहित बछले<br>पिता का नाम: मदन बछले<br>गृह संख्या : वार्ड नं 10<br>उम्र : 29 लिंग : पुरुष |   |            | फोटो उपलब्ध |

| निर्वाचकों का विवरण :  |                              |                             |  |                      |       |            |     |
|--|------------------------------|-----------------------------|--|----------------------|-------|------------|-----|
| A) मतदाताओं की संख्या :                                      |                              |                             |  |                      |       |            |     |
|  |                              | नामावली का प्रकार           | निर्वाचक नामावली की पहचान :  | मतदाताओं की संख्या : |       |            |     |
|  |                              |                             |  | पुरुष                | महिला | तृतीय लिंग | कुल |
| I  | मूल                          | मूल नामावली                 | विशेष गहन पुनरीक्षण 2026 की मूल नामावली एवं समस्त अनुपूरकों को एकीकृत कर | 267                  | 231   | 0          | 498 |
| II   | घटक I - परिवर्धन सूची        | पूरक 1                      | विशेष गहन पुनरीक्षण - 2026   | 2                    | 0     | 0          | 2   |
| III  | घटक II - विलोपन सूची         | पूरक 1                      | विशेष गहन पुनरीक्षण - 2026   | 0                    | 1     | 0          | 1   |
| IV   | लिंग में संशोधन के कारण अंतर |                             |  | 0                    | 0     | 0          | 0   |
| पुनरीक्षण के बाद इस नामावली में शुद्ध निर्वाचक (I+II-III+IV) |                              |                             |  | 269                  | 230   | 0          | 499 |
| B) संशोधनों की संख्या :                                      |                              |                             |  |                      |       |            |     |
| नामावली का प्रकार  |                              | निर्वाचक नामावली की पहचान : |  | संशोधनों की संख्या : |       |            |     |
| पूरक 1   |                              | विशेष गहन पुनरीक्षण - 2026  |  | 0                    |       |            |     |

निर्वाचक रजिस्ट्रीकरण अधिकारी द्वारा जारी

E-मृत्यु, S-स्थानांतरित, R-दोहरी प्रविष्टि, M-लापता, Q-अहर्ता नहीं