

## निर्वाचक नामावली 2026 S12 मध्य प्रदेश

|   |                          |   |       |            |     |                         |              |       |   |            |                    |            |          |                |       |       |          |      |         |         |          |
|---|--------------------------|---|-------|------------|-----|-------------------------|--------------|-------|---|------------|--------------------|------------|----------|----------------|-------|-------|----------|------|---------|---------|----------|
| विधान सभा क्षेत्र की संख्या, नाम व आरक्षण स्थिति : 133 - भैंसदेही (अ.ज.जा.)   |                          | भाग संख्या : : 161  |       |            |     |                         |              |       |   |            |                    |            |          |                |       |       |          |      |         |         |          |
| संसदीय निर्वाचन क्षेत्र की संख्या, नाम व आरक्षण स्थिति, जिसमें विधान सभा निर्वाचन क्षेत्र स्थित है : 29 - बैतूल (अ.ज.जा.) |                          |   |       |            |     |                         |              |       |   |            |                    |            |          |                |       |       |          |      |         |         |          |
| <b>1. पुनरीक्षण का विवरण</b>  |                          |   |       |            |     |                         |              |       |   |            |                    |            |          |                |       |       |          |      |         |         |          |
| पुनरीक्षण का वर्ष :   | 2026                     | <b>निर्वाचक नामावली की पहचान :</b>  |       |            |     |                         |              |       |   |            |                    |            |          |                |       |       |          |      |         |         |          |
| अर्हता तिथि :   | 01-01-2026               | विशेष गहन पुनरीक्षण 2026 की मूल नामावली एवं समस्त अनुपूरकों को एकीकृत कर  |       |            |     |                         |              |       |   |            |                    |            |          |                |       |       |          |      |         |         |          |
| पुनरीक्षण का स्वरूप :   | विशेष गहन पुनरीक्षण 2026 |   |       |            |     |                         |              |       |   |            |                    |            |          |                |       |       |          |      |         |         |          |
| प्रकाशन की तिथि :   | 21-02-2026               |   |       |            |     |                         |              |       |   |            |                    |            |          |                |       |       |          |      |         |         |          |
| <b>2. भाग व मतदान क्षेत्र का विवरण :</b>  |                          |   |       |            |     |                         |              |       |   |            |                    |            |          |                |       |       |          |      |         |         |          |
| भाग में आने वाले अनुभागों की संख्या और नाम :  |                          |   |       |            |     |                         |              |       |   |            |                    |            |          |                |       |       |          |      |         |         |          |
| 1-गोर्कीढाना  |                          | <table style="width: 100%; border-collapse: collapse;"> <tr> <td style="width: 60%;">मुख्य शहर / मुख्य ग्राम</td> <td style="width: 40%;">: गोर्कीढाना</td> </tr> <tr> <td>वार्ड</td> <td>:</td> </tr> <tr> <td>पोस्ट ऑफिस</td> <td>: चांदू शाखा डाकघर</td> </tr> <tr> <td>पुलिस थाना</td> <td>: झल्लार</td> </tr> <tr> <td>स्थानीय संस्था</td> <td>: उती</td> </tr> <tr> <td>ब्लॉक</td> <td>: भीमपुर</td> </tr> <tr> <td>जिला</td> <td>: बैतूल</td> </tr> <tr> <td>पिन कोड</td> <td>: 460220</td> </tr> </table> |       |            |     | मुख्य शहर / मुख्य ग्राम | : गोर्कीढाना | वार्ड | : | पोस्ट ऑफिस | : चांदू शाखा डाकघर | पुलिस थाना | : झल्लार | स्थानीय संस्था | : उती | ब्लॉक | : भीमपुर | जिला | : बैतूल | पिन कोड | : 460220 |
| मुख्य शहर / मुख्य ग्राम   | : गोर्कीढाना             |   |       |            |     |                         |              |       |   |            |                    |            |          |                |       |       |          |      |         |         |          |
| वार्ड   | :                        |   |       |            |     |                         |              |       |   |            |                    |            |          |                |       |       |          |      |         |         |          |
| पोस्ट ऑफिस  | : चांदू शाखा डाकघर       |   |       |            |     |                         |              |       |   |            |                    |            |          |                |       |       |          |      |         |         |          |
| पुलिस थाना  | : झल्लार                 |   |       |            |     |                         |              |       |   |            |                    |            |          |                |       |       |          |      |         |         |          |
| स्थानीय संस्था  | : उती                    |   |       |            |     |                         |              |       |   |            |                    |            |          |                |       |       |          |      |         |         |          |
| ब्लॉक   | : भीमपुर                 |   |       |            |     |                         |              |       |   |            |                    |            |          |                |       |       |          |      |         |         |          |
| जिला  | : बैतूल                  |   |       |            |     |                         |              |       |   |            |                    |            |          |                |       |       |          |      |         |         |          |
| पिन कोड   | : 460220                 |   |       |            |     |                         |              |       |   |            |                    |            |          |                |       |       |          |      |         |         |          |
| <b>3. मतदान केंद्र का विवरण</b>   |                          |   |       |            |     |                         |              |       |   |            |                    |            |          |                |       |       |          |      |         |         |          |
| मतदान केंद्र की संख्या व नाम :  |                          | मतदान केन्द्र की विशेष हैसियत<br>(पुरुष/महिला/सामान्य) :  |       | सामान्य    |     |                         |              |       |   |            |                    |            |          |                |       |       |          |      |         |         |          |
| 161 - गोर्कीढाना  |                          | इस मतदान क्षेत्र के सहायक<br>(ऑक्जिलियरी) मतदान केन्द्रों की संख्या :   |       | 0          |     |                         |              |       |   |            |                    |            |          |                |       |       |          |      |         |         |          |
| मतदान केंद्र का भवन व पता :   |                          |   |       |            |     |                         |              |       |   |            |                    |            |          |                |       |       |          |      |         |         |          |
| शासकीय प्राथमिक शाला गोर्कीढाना, गोर्कीढाना   |                          |   |       |            |     |                         |              |       |   |            |                    |            |          |                |       |       |          |      |         |         |          |
| <b>4. मतदाताओं की संख्या :</b>  |                          |   |       |            |     |                         |              |       |   |            |                    |            |          |                |       |       |          |      |         |         |          |
| आरंभिक क्रम   | अंतिम क्रम               | मतदाताओं की संख्या  |       |            |     |                         |              |       |   |            |                    |            |          |                |       |       |          |      |         |         |          |
| संख्या  | संख्या                   | पुरुष   | महिला | तृतीय लिंग | कुल |                         |              |       |   |            |                    |            |          |                |       |       |          |      |         |         |          |
| 1   | 557                      | 284   | 273   | 0          | 557 |                         |              |       |   |            |                    |            |          |                |       |       |          |      |         |         |          |

निर्वाचक रजिस्ट्रीकरण अधिकारी द्वारा जारी

Nazri Naksha

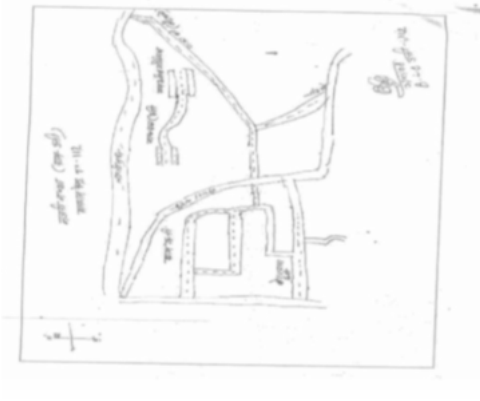

Google Map View

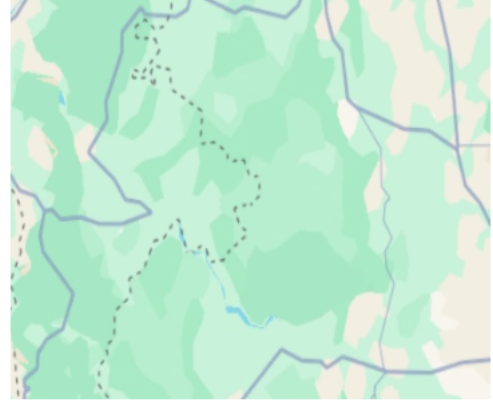

Polling Station Building Front View



मतदान केंद्र के सामने का फ़ोटो



Cad View

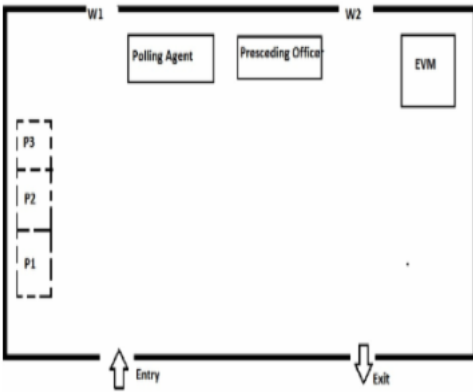

Key MAP View

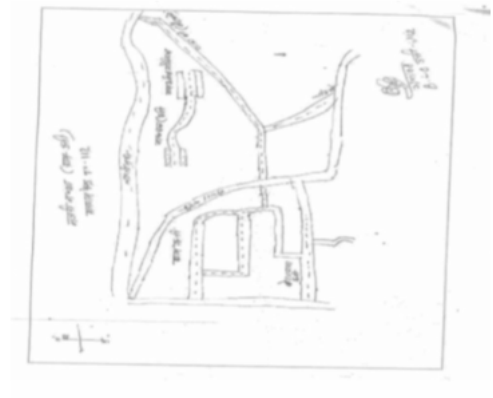

|  |                           |  |                           |   |                           |
|--|---------------------------|--|---------------------------|---|---------------------------|
| 1<br>निर्वाचक का नाम : सम्मी<br>पति का नाम: दामू<br>गृह संख्या : 1<br>उम्र : 71 लिंग : महिला               | ZPA1471119<br>फोटो उपलब्ध | 2<br>निर्वाचक का नाम : बलीराम<br>पिता का नाम: सुखराम<br>गृह संख्या : 01<br>उम्र : 44 लिंग : पुरुष            | ZPA1741628<br>फोटो उपलब्ध | 3<br>निर्वाचक का नाम : नंदो<br>पति का नाम: बलीराम<br>गृह संख्या : 01<br>उम्र : 43 लिंग : महिला                | ZPA1743764<br>फोटो उपलब्ध |
| 4<br>निर्वाचक का नाम : रूख्मी<br>पति का नाम: बलराम<br>गृह संख्या : 2<br>उम्र : 71 लिंग : महिला             | ZPA2084507<br>फोटो उपलब्ध | 5<br>निर्वाचक का नाम : सुन्दिया<br>पति का नाम: बलराम<br>गृह संख्या : 2<br>उम्र : 68 लिंग : महिला             | ZPA1471085<br>फोटो उपलब्ध | 6<br>निर्वाचक का नाम : सुखपति अखण्डे<br>पति का नाम: शिवराज अखण्डे<br>गृह संख्या : 2<br>उम्र : 38 लिंग : महिला | ZPA0810317<br>फोटो उपलब्ध |
| 7<br>निर्वाचक का नाम : शिवराज<br>पिता का नाम: बलराम<br>गृह संख्या : 2<br>उम्र : 34 लिंग : पुरुष            | ZPA0724765<br>फोटो उपलब्ध | 8<br>निर्वाचक का नाम : नवल<br>पिता का नाम: दसरा<br>गृह संख्या : 3<br>उम्र : 53 लिंग : पुरुष                  | ZPA0586263<br>फोटो उपलब्ध | 9<br>निर्वाचक का नाम : सम्मी<br>पति का नाम: नवल<br>गृह संख्या : 3<br>उम्र : 51 लिंग : महिला                   | ZPA0586297<br>फोटो उपलब्ध |
| 10<br>निर्वाचक का नाम : जगदीश इवने<br>पिता का नाम: नवल इवने<br>गृह संख्या : 3<br>उम्र : 34 लिंग : पुरुष    | ZPA0810325<br>फोटो उपलब्ध | 11<br>निर्वाचक का नाम : इशिता<br>पति का नाम: जगदीश<br>गृह संख्या : 3<br>उम्र : 33 लिंग : महिला               | ZPA0810333<br>फोटो उपलब्ध | 12<br>निर्वाचक का नाम : मोड्डा<br>पिता का नाम: जमदु<br>गृह संख्या : 3/1<br>उम्र : 42 लिंग : पुरुष             | ZPA1310671<br>फोटो उपलब्ध |
| 13<br>निर्वाचक का नाम : काडमी<br>पति का नाम: मोड्डा<br>गृह संख्या : 3/1<br>उम्र : 40 लिंग : महिला          | ZPA1310689<br>फोटो उपलब्ध | 14<br>निर्वाचक का नाम : रोहित इवने<br>पिता का नाम: मोड्डा इवने<br>गृह संख्या : 3/1<br>उम्र : 24 लिंग : पुरुष | ZPA2378594<br>फोटो उपलब्ध | 15<br>निर्वाचक का नाम : रवि इवने<br>पिता का नाम: मोड्डा इवने<br>गृह संख्या : 3/1<br>उम्र : 22 लिंग : पुरुष    | ZPA2403632<br>फोटो उपलब्ध |
| 16<br>निर्वाचक का नाम : अन्धी<br>पति का नाम: नन्हें सिंग<br>गृह संख्या : 4<br>उम्र : 98 लिंग : महिला       | ZPA0139741<br>फोटो उपलब्ध | 17<br>निर्वाचक का नाम : सन्तु<br>पिता का नाम: नन्हेंसिंग<br>गृह संख्या : 4<br>उम्र : 46 लिंग : पुरुष         | FCD2376176<br>फोटो उपलब्ध | 18<br>निर्वाचक का नाम : मंगली<br>पति का नाम: सन्तू<br>गृह संख्या : 4<br>उम्र : 45 लिंग : महिला                | ZPA0139766<br>फोटो उपलब्ध |
| 19<br>निर्वाचक का नाम : रामकली परते<br>पति का नाम: पप्पू परते<br>गृह संख्या : 04<br>उम्र : 29 लिंग : महिला | ZPA2655124<br>फोटो उपलब्ध | 20<br>निर्वाचक का नाम : पप्पू परते<br>पिता का नाम: संतु परते<br>गृह संख्या : 04<br>उम्र : 23 लिंग : पुरुष    | ZPA2354611<br>फोटो उपलब्ध | 21<br>निर्वाचक का नाम : सुक्को<br>पति का नाम: सका<br>गृह संख्या : 5<br>उम्र : 94 लिंग : महिला                 | ZPA0810119<br>फोटो उपलब्ध |
| 22<br>निर्वाचक का नाम : काडमू<br>पिता का नाम: सका<br>गृह संख्या : 5<br>उम्र : 47 लिंग : पुरुष              | ZPA0139717<br>फोटो उपलब्ध | 23<br>निर्वाचक का नाम : गन्ना<br>पति का नाम: काडमू<br>गृह संख्या : 5<br>उम्र : 45 लिंग : महिला               | ZPA0139725<br>फोटो उपलब्ध | 24<br>निर्वाचक का नाम : प्रमिला<br>पिता का नाम: काडमू<br>गृह संख्या : 05<br>उम्र : 22 लिंग : महिला            | ZPA2403657<br>फोटो उपलब्ध |
| 25<br>निर्वाचक का नाम : मिश्री<br>पिता का नाम: सोमा<br>गृह संख्या : 6<br>उम्र : 53 लिंग : पुरुष            | ZPA0139824<br>फोटो उपलब्ध | 26<br>निर्वाचक का नाम : खुड्डो<br>पति का नाम: मिश्री<br>गृह संख्या : 6<br>उम्र : 50 लिंग : महिला             | FCD2376119<br>फोटो उपलब्ध | 27<br>निर्वाचक का नाम : मोनिका परते<br>पति का नाम: दिनेश परते<br>गृह संख्या : 6<br>उम्र : 32 लिंग : महिला     | ZPA2312122<br>फोटो उपलब्ध |
| 28<br>निर्वाचक का नाम : दिनेश<br>पिता का नाम: मिश्री<br>गृह संख्या : 06<br>उम्र : 30 लिंग : महिला          | ZPA1651405<br>फोटो उपलब्ध | 29<br>निर्वाचक का नाम : गणेश<br>पिता का नाम: मिश्री<br>गृह संख्या : 6<br>उम्र : 25 लिंग : पुरुष              | ZPA2354603<br>फोटो उपलब्ध | 30<br>निर्वाचक का नाम : मोंजा<br>पिता का नाम: सोमा<br>गृह संख्या : 7<br>उम्र : 71 लिंग : पुरुष                | ZPA0140772<br>फोटो उपलब्ध |

|  |                           |  |                           |  |                           |
|--|---------------------------|--|---------------------------|--|---------------------------|
| 31<br>निर्वाचक का नाम : काइमी<br>पति का नाम: मौंजा<br>गृह संख्या : 7<br>उम्र : 69 लिंग : महिला     | ZPA0140780<br>फोटो उपलब्ध | 32<br>निर्वाचक का नाम : मेंदराव<br>पिता का नाम: मौंजा<br>गृह संख्या : 7<br>उम्र : 43 लिंग : पुरुष              | ZPA0586412<br>फोटो उपलब्ध | 33<br>निर्वाचक का नाम : बंसती<br>पति का नाम: गेंदू<br>गृह संख्या : 7<br>उम्र : 42 लिंग : महिला                     | ZPA0586420<br>फोटो उपलब्ध |
| 34<br>निर्वाचक का नाम : मनकी<br>पति का नाम: मेंदराव<br>गृह संख्या : 7<br>उम्र : 41 लिंग : महिला    | ZPA0586446<br>फोटो उपलब्ध | 35<br>निर्वाचक का नाम : रामदीन परते<br>पिता का नाम: मेन्दराम परते<br>गृह संख्या : 07<br>उम्र : 24 लिंग : पुरुष | ZPA2542769<br>फोटो उपलब्ध | 36<br>निर्वाचक का नाम : सम्मू<br>पिता का नाम: गज्जुलाल<br>गृह संख्या : 8<br>उम्र : 53 लिंग : पुरुष                 | ZPA0586487<br>फोटो उपलब्ध |
| 37<br>निर्वाचक का नाम : शांता<br>पति का नाम: सम्मू<br>गृह संख्या : 8<br>उम्र : 48 लिंग : महिला     | ZPA0139816<br>फोटो उपलब्ध | 38<br>निर्वाचक का नाम : फूल्लो वट्टी<br>पति का नाम: बबलू वट्टी<br>गृह संख्या : 08<br>उम्र : 27 लिंग : महिला    | ZPA2817591<br>फोटो उपलब्ध | 39<br>निर्वाचक का नाम : सुमरत<br>पिता का नाम: जोन्दु<br>गृह संख्या : 9<br>उम्र : 63 लिंग : पुरुष                   | ZPA0139626<br>फोटो उपलब्ध |
| 40<br>निर्वाचक का नाम : किशोरी<br>पिता का नाम: शिकारी<br>गृह संख्या : 10<br>उम्र : 65 लिंग : पुरुष | ZPA0488080<br>फोटो उपलब्ध | 41<br>निर्वाचक का नाम : कलिया<br>पति का नाम: किशोरी<br>गृह संख्या : 10<br>उम्र : 59 लिंग : महिला               | ZPA0488098<br>फोटो उपलब्ध | 42<br>निर्वाचक का नाम : गुल्लु<br>पिता का नाम: जीरा<br>गृह संख्या : 11<br>उम्र : 52 लिंग : पुरुष                   | ZPA0586651<br>फोटो उपलब्ध |
| 43<br>निर्वाचक का नाम : सुनिता<br>पति का नाम: गुल्लू<br>गृह संख्या : 11<br>उम्र : 50 लिंग : महिला  | FCD2376101<br>फोटो उपलब्ध | 44<br>निर्वाचक का नाम : उमेश<br>पिता का नाम: गुल्लू<br>गृह संख्या : 11<br>उम्र : 24 लिंग : पुरुष               | ZPA2354629<br>फोटो उपलब्ध | 45<br>निर्वाचक का नाम : शिवकुमार धुर्वे<br>पिता का नाम: गुल्लू धुर्वे<br>गृह संख्या : 11<br>उम्र : 22 लिंग : पुरुष | ZPA2593465<br>फोटो उपलब्ध |
| 46<br>निर्वाचक का नाम : जीरा<br>पिता का नाम: मानसिंह<br>गृह संख्या : 12<br>उम्र : 75 लिंग : पुरुष  | ZPA0508093<br>फोटो उपलब्ध | 47<br>निर्वाचक का नाम : भुते<br>पति का नाम: जीरा<br>गृह संख्या : 12<br>उम्र : 70 लिंग : महिला                  | ZPA0586628<br>फोटो उपलब्ध | 48<br>निर्वाचक का नाम : गुलाब<br>पिता का नाम: जीरा<br>गृह संख्या : 12<br>उम्र : 50 लिंग : पुरुष                    | ZPA0586669<br>फोटो उपलब्ध |
| 49<br>निर्वाचक का नाम : सुमरती<br>पति का नाम: गुलाब<br>गृह संख्या : 12<br>उम्र : 49 लिंग : महिला   | ZPA0586677<br>फोटो उपलब्ध | 50<br>निर्वाचक का नाम : संदीप<br>पिता का नाम: गुलाब<br>गृह संख्या : 12<br>उम्र : 23 लिंग : पुरुष               | ZPA2378883<br>फोटो उपलब्ध | 51<br>निर्वाचक का नाम : बिन्दा<br>पति का नाम: दसरू<br>गृह संख्या : 13<br>उम्र : 78 लिंग : महिला                    | ZPA0586883<br>फोटो उपलब्ध |
| 52<br>निर्वाचक का नाम : रूपेश<br>पिता का नाम: दसरू<br>गृह संख्या : 13<br>उम्र : 40 लिंग : पुरुष    | ZPA0488106<br>फोटो उपलब्ध | 53<br>निर्वाचक का नाम : सावित्री<br>पति का नाम: रूपेश<br>गृह संख्या : 13<br>उम्र : 39 लिंग : महिला             | ZPA0488114<br>फोटो उपलब्ध | 54<br>निर्वाचक का नाम : मोड्डा<br>पिता का नाम: झब्बल<br>गृह संख्या : 14<br>उम्र : 53 लिंग : पुरुष                  | ZPA0588210<br>फोटो उपलब्ध |
| 55<br>निर्वाचक का नाम : मुन्ना<br>पिता का नाम: मोड्डा<br>गृह संख्या : 14<br>उम्र : 30 लिंग : पुरुष | ZPA1732726<br>फोटो उपलब्ध | 56<br>निर्वाचक का नाम : अनिता<br>पति का नाम: मुन्ना<br>गृह संख्या : 14<br>उम्र : 26 लिंग : महिला               | ZPA1732742<br>फोटो उपलब्ध | 57<br>निर्वाचक का नाम : मनीष धुर्वे<br>पिता का नाम: मोड्डा धुर्वे<br>गृह संख्या : 14<br>उम्र : 26 लिंग : पुरुष     | ZPA2593820<br>फोटो उपलब्ध |
| 58<br>निर्वाचक का नाम : गणेश<br>पिता का नाम: मोड्डा<br>गृह संख्या : 14<br>उम्र : 24 लिंग : पुरुष   | ZPA2378891<br>फोटो उपलब्ध | 59<br>निर्वाचक का नाम : सुमन धुर्वे<br>पति का नाम: मनीष धुर्वे<br>गृह संख्या : 14<br>उम्र : 23 लिंग : महिला    | ZPA2593937<br>फोटो उपलब्ध | 60<br>निर्वाचक का नाम : मेघराज<br>पिता का नाम: दसरू<br>गृह संख्या : 15<br>उम्र : 43 लिंग : पुरुष                   | ZPA0526624<br>फोटो उपलब्ध |

|    |            |   |             |    |            |   |             |    |            |   |             |
|----|------------|---|-------------|----|------------|---|-------------|----|------------|---|-------------|
| 61 | ZPA0024257 | निर्वाचक का नाम : रामकली<br>पति का नाम: मेघराज<br>गृह संख्या : 15<br>उम्र : 41 लिंग : महिला             | फोटो उपलब्ध | 62 | ZPA2816643 | निर्वाचक का नाम : संगीता उईके<br>पिता का नाम: मेघराज उईके<br>गृह संख्या : 15<br>उम्र : 21 लिंग : महिला    | फोटो उपलब्ध | 63 | ZPA0488072 | निर्वाचक का नाम : अनिल<br>पिता का नाम: सोनू<br>गृह संख्या : 16<br>उम्र : 47 लिंग : पुरुष              | फोटो उपलब्ध |
| 64 | ZPA0234427 | निर्वाचक का नाम : अनिता<br>पति का नाम: अनिल<br>गृह संख्या : 16<br>उम्र : 42 लिंग : महिला                | फोटो उपलब्ध | 65 | ZPA2378917 | निर्वाचक का नाम : सुनीता<br>पति का नाम: रामसिंग<br>गृह संख्या : 16<br>उम्र : 23 लिंग : महिला              | फोटो उपलब्ध | 66 | ZPA2624294 | निर्वाचक का नाम : शंकर उइके<br>पिता का नाम: अनिल उइके<br>गृह संख्या : 16<br>उम्र : 20 लिंग : पुरुष    | फोटो उपलब्ध |
| 67 | ZPA2772382 | निर्वाचक का नाम : रामप्यारी उईके<br>पिता का नाम: अनिल उईके<br>गृह संख्या : 16<br>उम्र : 20 लिंग : महिला | फोटो उपलब्ध | 68 | ZPA0586792 | निर्वाचक का नाम : सोनू उइके<br>पिता का नाम: ओझा<br>गृह संख्या : 16/1<br>उम्र : 67 लिंग : पुरुष            | फोटो उपलब्ध | 69 | ZPA1732783 | निर्वाचक का नाम : रामसिंग<br>पिता का नाम: सोनू<br>गृह संख्या : 16<br>उम्र : 30 लिंग : पुरुष           | फोटो उपलब्ध |
| 70 | ZPA0234435 | निर्वाचक का नाम : लीलाबाई<br>पति का नाम: सोनू<br>गृह संख्या : 16/1<br>उम्र : 48 लिंग : महिला            | फोटो उपलब्ध | 71 | ZPA0810382 | निर्वाचक का नाम : जबरसिंग<br>पिता का नाम: बिराम<br>गृह संख्या : 17<br>उम्र : 36 लिंग : पुरुष              | फोटो उपलब्ध | 72 | ZPA0810127 | निर्वाचक का नाम : तारावती<br>पति का नाम: जबरसिंग<br>गृह संख्या : 17<br>उम्र : 35 लिंग : महिला         | फोटो उपलब्ध |
| 73 | ZPA0586743 | निर्वाचक का नाम : बलीराम<br>पिता का नाम: बिरसा<br>गृह संख्या : 18<br>उम्र : 47 लिंग : पुरुष             | फोटो उपलब्ध | 74 | ZPA0586693 | निर्वाचक का नाम : सरस्वती<br>पति का नाम: बलीराम<br>गृह संख्या : 18<br>उम्र : 46 लिंग : महिला              | फोटो उपलब्ध | 75 | ZPA1630045 | निर्वाचक का नाम : सुनिल उइके<br>पिता का नाम: बलीराम उइके<br>गृह संख्या : 18<br>उम्र : 29 लिंग : पुरुष | फोटो उपलब्ध |
| 76 | ZPA1891415 | निर्वाचक का नाम : विमला उईके<br>पति का नाम: सुनील उईके<br>गृह संख्या : 18<br>उम्र : 25 लिंग : महिला     | फोटो उपलब्ध | 77 | ZPA2312197 | निर्वाचक का नाम : अनिल उईके<br>पिता का नाम: बलीराम उईके<br>गृह संख्या : 18<br>उम्र : 24 लिंग : पुरुष      | फोटो उपलब्ध | 78 | ZPA2766723 | निर्वाचक का नाम : दीपाली उईके<br>पति का नाम: अनिल उईके<br>गृह संख्या : 18<br>उम्र : 21 लिंग : महिला   | फोटो उपलब्ध |
| 79 | ZPA0586982 | निर्वाचक का नाम : गोरख सिंग<br>पिता का नाम: भुता<br>गृह संख्या : 19<br>उम्र : 58 लिंग : पुरुष           | फोटो उपलब्ध | 80 | ZPA0587030 | निर्वाचक का नाम : कमला<br>पति का नाम: गोरख सिंग<br>गृह संख्या : 19<br>उम्र : 57 लिंग : महिला              | फोटो उपलब्ध | 81 | ZPA0139832 | निर्वाचक का नाम : रामसू<br>पिता का नाम: गोरखसिंग<br>गृह संख्या : 19<br>उम्र : 44 लिंग : पुरुष         | फोटो उपलब्ध |
| 82 | ZPA0139840 | निर्वाचक का नाम : ललीता<br>पति का नाम: रामसू<br>गृह संख्या : 19<br>उम्र : 41 लिंग : महिला               | फोटो उपलब्ध | 83 | ZPA0488130 | निर्वाचक का नाम : रामसिंग परते<br>पिता का नाम: गोरकसिंग परते<br>गृह संख्या : 19<br>उम्र : 41 लिंग : पुरुष | फोटो उपलब्ध | 84 | ZPA0488122 | निर्वाचक का नाम : रंगो<br>पति का नाम: रामसिंग<br>गृह संख्या : 19<br>उम्र : 37 लिंग : महिला            | फोटो उपलब्ध |
| 85 | ZPA2624310 | निर्वाचक का नाम : शंकर परते<br>पिता का नाम: रामसु परते<br>गृह संख्या : 19<br>उम्र : 20 लिंग : पुरुष     | फोटो उपलब्ध | 86 | ZPA0587139 | निर्वाचक का नाम : सुगा<br>पति का नाम: डीमू<br>गृह संख्या : 20<br>उम्र : 71 लिंग : महिला                   | फोटो उपलब्ध | 87 | ZPA0587170 | निर्वाचक का नाम : इमरत परते<br>पिता का नाम: डीमू<br>गृह संख्या : 20/1<br>उम्र : 51 लिंग : पुरुष       | फोटो उपलब्ध |
| 88 | ZPA0587188 | निर्वाचक का नाम : नरबदी<br>पति का नाम: इमरत<br>गृह संख्या : 20/1<br>उम्र : 49 लिंग : महिला              | फोटो उपलब्ध | 89 | ZPA0810390 | निर्वाचक का नाम : सुखदेव<br>पिता का नाम: इमरत परते<br>गृह संख्या : 20/1<br>उम्र : 32 लिंग : पुरुष         | फोटो उपलब्ध | 90 | ZPA1651504 | निर्वाचक का नाम : सहादेव<br>पिता का नाम: इमरत<br>गृह संख्या : 20/1<br>उम्र : 32 लिंग : पुरुष          | फोटो उपलब्ध |

|     |            |   |             |     |            |   |             |     |            |  |             |
|-----|------------|---|-------------|-----|------------|---|-------------|-----|------------|--|-------------|
| 91  | ZPA1651413 | निर्वाचक का नाम : हेमलता<br>पति का नाम: सहदेव<br>गृह संख्या : 20/1<br>उम्र : 29 लिंग : महिला            | फोटो उपलब्ध | 92  | FCD2375772 | निर्वाचक का नाम : शोभाराम<br>पिता का नाम: द्दीमू<br>गृह संख्या : 20/2<br>उम्र : 48 लिंग : पुरुष                   | फोटो उपलब्ध | 93  | FCD2375780 | निर्वाचक का नाम : कला<br>पति का नाम: शोभाराम<br>गृह संख्या : 20/2<br>उम्र : 43 लिंग : महिला                | फोटो उपलब्ध |
| 94  | FCD1061878 | निर्वाचक का नाम : सुभाष परते<br>पिता का नाम: धीमू परते<br>गृह संख्या : 20/3<br>उम्र : 47 लिंग : पुरुष   | फोटो उपलब्ध | 95  | FCD1061886 | निर्वाचक का नाम : रामकली परते<br>पति का नाम: सुभाष<br>गृह संख्या : 20/3<br>उम्र : 42 लिंग : महिला                 | फोटो उपलब्ध | 96  | ZPA2695799 | निर्वाचक का नाम : विशाल परते<br>पिता का नाम: सुभाष परते<br>गृह संख्या : 20/3<br>उम्र : 21 लिंग : पुरुष     | फोटो उपलब्ध |
| 97  | ZPA0139857 | निर्वाचक का नाम : खुमान सिंग<br>पिता का नाम: बिरज<br>गृह संख्या : 21/1<br>उम्र : 50 लिंग : पुरुष        | फोटो उपलब्ध | 98  | ZPA0587345 | निर्वाचक का नाम : शान्ती<br>पति का नाम: खुमान सिंग<br>गृह संख्या : 21/1<br>उम्र : 48 लिंग : महिला                 | फोटो उपलब्ध | 99  | ZPA1630037 | निर्वाचक का नाम : शांता<br>पति का नाम: जगदीश<br>गृह संख्या : 21/1<br>उम्र : 31 लिंग : महिला                | फोटो उपलब्ध |
| 100 | ZPA1153485 | निर्वाचक का नाम : जगदीश<br>पिता का नाम: कुमन<br>गृह संख्या : 21/1<br>उम्र : 30 लिंग : पुरुष             | फोटो उपलब्ध | 101 | ZPA1930833 | निर्वाचक का नाम : जगन कवड़े<br>पिता का नाम: उमन कवड़े<br>गृह संख्या : 21/1<br>उम्र : 25 लिंग : पुरुष              | फोटो उपलब्ध | 102 | ZPA0587352 | निर्वाचक का नाम : साहबलाल<br>पिता का नाम: बिरज<br>गृह संख्या : 21/2<br>उम्र : 63 लिंग : पुरुष              | फोटो उपलब्ध |
| 103 | ZPA0587386 | निर्वाचक का नाम : सती<br>पति का नाम: साहबलाल<br>गृह संख्या : 21/2<br>उम्र : 60 लिंग : महिला             | फोटो उपलब्ध | 104 | FCD2376010 | निर्वाचक का नाम : श्रवण<br>पिता का नाम: साहब लाल<br>गृह संख्या : 21/2<br>उम्र : 43 लिंग : पुरुष                   | फोटो उपलब्ध | 105 | ZPA0139865 | निर्वाचक का नाम : अनिता कवड़े<br>पति का नाम: श्रवण<br>गृह संख्या : 21/2<br>उम्र : 41 लिंग : महिला          | फोटो उपलब्ध |
| 106 | ZPA0024265 | निर्वाचक का नाम : बसंतकुमार<br>पिता का नाम: साहबलाल<br>गृह संख्या : 21/2<br>उम्र : 40 लिंग : पुरुष      | फोटो उपलब्ध | 107 | ZPA1116086 | निर्वाचक का नाम : यशोदा<br>पति का नाम: बसंत कुमार<br>गृह संख्या : 21/2<br>उम्र : 36 लिंग : महिला                  | फोटो उपलब्ध | 108 | ZPA0667220 | निर्वाचक का नाम : दिनेश कवड़े<br>पिता का नाम: साहबलाल कवड़े<br>गृह संख्या : 21/2<br>उम्र : 36 लिंग : पुरुष | फोटो उपलब्ध |
| 109 | ZPA1333806 | निर्वाचक का नाम : धनसिंग<br>पिता का नाम: साहबलाल<br>गृह संख्या : 21/2<br>उम्र : 29 लिंग : पुरुष         | फोटो उपलब्ध | 110 | ZPA1527324 | निर्वाचक का नाम : संगीता<br>पति का नाम: दिनेश<br>गृह संख्या : 21/2<br>उम्र : 29 लिंग : महिला                      | फोटो उपलब्ध | 111 | ZPA2145696 | निर्वाचक का नाम : अनिता<br>पति का नाम: धनसिंह<br>गृह संख्या : 21/2<br>उम्र : 29 लिंग : महिला               | फोटो उपलब्ध |
| 112 | ZPA0592816 | निर्वाचक का नाम : ओझे<br>पिता का नाम: फुले सिंग<br>गृह संख्या : 136<br>उम्र : 60 लिंग : महिला           | फोटो उपलब्ध | 113 | ZPA0508267 | निर्वाचक का नाम : बाजी धुर्वे<br>पिता का नाम: फुले सिंग<br>गृह संख्या : 136<br>उम्र : 57 लिंग : पुरुष             | फोटो उपलब्ध | 114 | ZPA0592824 | निर्वाचक का नाम : दरसो<br>पति का नाम: बाजी<br>गृह संख्या : 136<br>उम्र : 51 लिंग : महिला                   | फोटो उपलब्ध |
| 115 | ZPA0024513 | निर्वाचक का नाम : संजय धुर्वे<br>पिता का नाम: बाजी धुर्वे<br>गृह संख्या : 136<br>उम्र : 38 लिंग : पुरुष | फोटो उपलब्ध | 116 | ZPA1248962 | निर्वाचक का नाम : सजती<br>पिता का नाम: बाजीलाल<br>गृह संख्या : 136<br>उम्र : 29 लिंग : महिला                      | फोटो उपलब्ध | 117 | ZPA1310804 | निर्वाचक का नाम : कविता<br>पिता का नाम: बाजीलाल<br>गृह संख्या : 136<br>उम्र : 29 लिंग : महिला              | फोटो उपलब्ध |
| 118 | ZPA1732676 | निर्वाचक का नाम : सचिन<br>पिता का नाम: बाजीलाल<br>गृह संख्या : 136<br>उम्र : 26 लिंग : पुरुष            | फोटो उपलब्ध | 119 | ZPA2313757 | निर्वाचक का नाम : दुर्गेश्वरी धुर्वे<br>पिता का नाम: बाजीलाल धुर्वे<br>गृह संख्या : 136<br>उम्र : 24 लिंग : महिला | फोटो उपलब्ध | 120 | ZPA0235317 | निर्वाचक का नाम : झिंगो<br>पति का नाम: किसना<br>गृह संख्या : 137/1<br>उम्र : 44 लिंग : महिला               | फोटो उपलब्ध |

|  |                           |  |                           |  |                           |
|--|---------------------------|--|---------------------------|--|---------------------------|
| 121<br>निर्वाचक का नाम : सायबू धुर्वे<br>पिता का नाम: बल्ले धुर्वे<br>गृह संख्या : 137/1<br>उम्र : 42 लिंग : पुरुष | ZPA0235366<br>फोटो उपलब्ध | 122<br>निर्वाचक का नाम : मालती धुर्वे<br>पति का नाम: सायबू धुर्वे<br>गृह संख्या : 137/1<br>उम्र : 39 लिंग : महिला  | ZPA0234674<br>फोटो उपलब्ध | 123<br>निर्वाचक का नाम : वंदना धुर्वे<br>पति का नाम: सागर धुर्वे<br>गृह संख्या : 137/1<br>उम्र : 27 लिंग : महिला | ZPA2624476<br>फोटो उपलब्ध |
| 124<br>निर्वाचक का नाम : सागर<br>पिता का नाम: किशना<br>गृह संख्या : 137/1<br>उम्र : 26 लिंग : पुरुष                | ZPA1745686<br>फोटो उपलब्ध | 125<br>निर्वाचक का नाम : सुमित धुर्वे<br>पिता का नाम: किशना धुर्वे<br>गृह संख्या : 137/1<br>उम्र : 24 लिंग : पुरुष | ZPA2474187<br>फोटो उपलब्ध | 126<br>निर्वाचक का नाम : बल्ले<br>पिता का नाम: मंगल<br>गृह संख्या : 137/2<br>उम्र : 79 लिंग : पुरुष              | ZPA0592840<br>फोटो उपलब्ध |
| 127<br>निर्वाचक का नाम : मनको<br>पति का नाम: बल्ले<br>गृह संख्या : 137/2<br>उम्र : 64 लिंग : महिला                 | ZPA0592857<br>फोटो उपलब्ध | 128<br>निर्वाचक का नाम : गुलाब<br>पिता का नाम: मंगल<br>गृह संख्या : 138<br>उम्र : 59 लिंग : पुरुष                  | ZPA0592865<br>फोटो उपलब्ध | 129<br>निर्वाचक का नाम : फुल्लो<br>पति का नाम: गुलाब<br>गृह संख्या : 138<br>उम्र : 56 लिंग : महिला               | ZPA0592873<br>फोटो उपलब्ध |
| 130<br>निर्वाचक का नाम : निर्मला<br>पति का नाम: रमेश<br>गृह संख्या : 138<br>उम्र : 39 लिंग : महिला                 | ZPA0810176<br>फोटो उपलब्ध | 131<br>निर्वाचक का नाम : दिनेश धुर्वे<br>पिता का नाम: गुलाब धुर्वे<br>गृह संख्या : 138<br>उम्र : 39 लिंग : पुरुष   | FCD1063767<br>फोटो उपलब्ध | 132<br>निर्वाचक का नाम : रमेश धुर्वे<br>पिता का नाम: गुलाब धुर्वे<br>गृह संख्या : 138<br>उम्र : 38 लिंग : पुरुष  | ZPA0140418<br>फोटो उपलब्ध |
| 133<br>निर्वाचक का नाम : सलिया धुर्वे<br>पति का नाम: दिनेश धुर्वे<br>गृह संख्या : 138<br>उम्र : 38 लिंग : महिला    | ZPA0140400<br>फोटो उपलब्ध | 134<br>निर्वाचक का नाम : सकल सिंह<br>पिता का नाम: मंगल<br>गृह संख्या : 139<br>उम्र : 49 लिंग : पुरुष               | ZPA0592832<br>फोटो उपलब्ध | 135<br>निर्वाचक का नाम : शांती<br>पति का नाम: सकल सिंह<br>गृह संख्या : 139<br>उम्र : 46 लिंग : महिला             | ZPA0139485<br>फोटो उपलब्ध |
| 136<br>निर्वाचक का नाम : रितेश<br>पिता का नाम: सकलसिंह<br>गृह संख्या : 139<br>उम्र : 29 लिंग : पुरुष               | ZPA1732874<br>फोटो उपलब्ध | 137<br>निर्वाचक का नाम : देवजी<br>पिता का नाम: फुले सिंग<br>गृह संख्या : 140<br>उम्र : 62 लिंग : पुरुष             | ZPA0592899<br>फोटो उपलब्ध | 138<br>निर्वाचक का नाम : रामरती<br>पति का नाम: देवजी<br>गृह संख्या : 140<br>उम्र : 56 लिंग : महिला               | ZPA0592907<br>फोटो उपलब्ध |
| 139<br>निर्वाचक का नाम : सुभाष<br>पिता का नाम: देवजी<br>गृह संख्या : 140<br>उम्र : 46 लिंग : पुरुष                 | ZPA0024539<br>फोटो उपलब्ध | 140<br>निर्वाचक का नाम : रेखा<br>पति का नाम: सुभाष<br>गृह संख्या : 140<br>उम्र : 41 लिंग : महिला                   | FCD2376150<br>फोटो उपलब्ध | 141<br>निर्वाचक का नाम : अंजली धुर्वे<br>पिता का नाम: सुभाष धुर्वे<br>गृह संख्या : 140<br>उम्र : 22 लिंग : महिला | ZPA2403772<br>फोटो उपलब्ध |
| 142<br>निर्वाचक का नाम : सुखनंदन उडके<br>पिता का नाम: चैतू उडके<br>गृह संख्या : 141<br>उम्र : 44 लिंग : पुरुष      | FCD1063700<br>फोटो उपलब्ध | 143<br>निर्वाचक का नाम : सुखवंती उडके<br>पति का नाम: सुखनंदन उडके<br>गृह संख्या : 141<br>उम्र : 41 लिंग : महिला    | FCD2375996<br>फोटो उपलब्ध | 144<br>निर्वाचक का नाम : मनोहर<br>पिता का नाम: चैतू<br>गृह संख्या : 141<br>उम्र : 39 लिंग : पुरुष                | FCD1463017<br>फोटो उपलब्ध |
| 145<br>निर्वाचक का नाम : वर्षा<br>पति का नाम: मनोहर<br>गृह संख्या : 141<br>उम्र : 30 लिंग : महिला                  | ZPA2149896<br>फोटो उपलब्ध | 146<br>निर्वाचक का नाम : विवेक उडके<br>पिता का नाम: सुखनंदन उडके<br>गृह संख्या : 141<br>उम्र : 20 लिंग : पुरुष     | ZPA2624468<br>फोटो उपलब्ध | 147<br>निर्वाचक का नाम : विष्णु<br>पिता का नाम: रंजी<br>गृह संख्या : 142<br>उम्र : 59 लिंग : पुरुष               | ZPA2354736<br>फोटो उपलब्ध |
| 148<br>निर्वाचक का नाम : मीरा<br>पति का नाम: विष्णु<br>गृह संख्या : 142<br>उम्र : 56 लिंग : महिला                  | ZPA0024596<br>फोटो उपलब्ध | 149<br>निर्वाचक का नाम : ओझा<br>पिता का नाम: रंजी<br>गृह संख्या : 143<br>उम्र : 60 लिंग : पुरुष                    | FCD1462977<br>फोटो उपलब्ध | 150<br>निर्वाचक का नाम : फुल्लो<br>पति का नाम: ओझा<br>गृह संख्या : 143<br>उम्र : 58 लिंग : महिला                 | FCD1064138<br>फोटो उपलब्ध |

|  |            |  |            |  |            |
|--|------------|--|------------|--|------------|
| 151<br>निर्वाचक का नाम : भूता<br>पिता का नाम: ओझा<br>गृह संख्या : 143<br>उम्र : 25 लिंग : पुरुष                      | ZPA1886522 | 152<br>निर्वाचक का नाम : सोमजी<br>पिता का नाम: टुगो<br>गृह संख्या : 144<br>उम्र : 77 लिंग : पुरुष                | ZPA0139493 | 153<br>निर्वाचक का नाम : रत्ती<br>पिता का नाम: सोमजी<br>गृह संख्या : 144<br>उम्र : 75 लिंग : महिला               | ZPA0235374 |
| 154<br>निर्वाचक का नाम : प्रेमलाल<br>पिता का नाम: सोमजी<br>गृह संख्या : 144/1<br>उम्र : 75 लिंग : पुरुष              | ZPA0592931 | 155<br>निर्वाचक का नाम : सलन्ती<br>पिता का नाम: प्रेमलाल<br>गृह संख्या : 144/1<br>उम्र : 49 लिंग : महिला         | ZPA0592972 | 156<br>निर्वाचक का नाम : ललित उडके<br>पिता का नाम: प्रेमलाल उडके<br>गृह संख्या : 144/1<br>उम्र : 27 लिंग : पुरुष | ZPA1386960 |
| 157<br>निर्वाचक का नाम : सविता उडके<br>पिता का नाम: प्रेमलाल उडके<br>गृह संख्या : 144/1<br>उम्र : 22 लिंग : महिला    | ZPA2423440 | 158<br>निर्वाचक का नाम : चरण सिंह<br>पिता का नाम: सोमजी<br>गृह संख्या : 144/2<br>उम्र : 43 लिंग : पुरुष          | FCD1064013 | 159<br>निर्वाचक का नाम : सरस्वती<br>पिता का नाम: चरणसिंह<br>गृह संख्या : 144/2<br>उम्र : 37 लिंग : महिला         | ZPA0234682 |
| 160<br>निर्वाचक का नाम : चवल सिंह<br>पिता का नाम: सोमजी<br>गृह संख्या : 144/3<br>उम्र : 52 लिंग : पुरुष              | FCD1063650 | 161<br>निर्वाचक का नाम : समोती उडके<br>पिता का नाम: चवलसिंग<br>गृह संख्या : 144/3<br>उम्र : 42 लिंग : महिला      | ZPA0810184 | 162<br>निर्वाचक का नाम : गणेश उडके<br>पिता का नाम: चवलसिंग उडके<br>गृह संख्या : 144/3<br>उम्र : 24 लिंग : पुरुष  | ZPA2542900 |
| 163<br>निर्वाचक का नाम : राजकुमारी उडके<br>पिता का नाम: चवलसिंग उडके<br>गृह संख्या : 144/3<br>उम्र : 21 लिंग : महिला | ZPA2538783 | 164<br>निर्वाचक का नाम : चैनसिंग<br>पिता का नाम: सोमजी<br>गृह संख्या : 144/4<br>उम्र : 51 लिंग : पुरुष           | ZPA0508275 | 165<br>निर्वाचक का नाम : शान्ता<br>पिता का नाम: चैन<br>गृह संख्या : 144/4<br>उम्र : 46 लिंग : महिला              | FCD2375970 |
| 166<br>निर्वाचक का नाम : प्रविता उडके<br>पिता का नाम: नितेश उडके<br>गृह संख्या : 144/4<br>उम्र : 31 लिंग : महिला     | ZPA2535946 | 167<br>निर्वाचक का नाम : नितेश उडके<br>पिता का नाम: चयनसिंग<br>गृह संख्या : 144/4<br>उम्र : 30 लिंग : पुरुष      | ZPA1248988 | 168<br>निर्वाचक का नाम : राहुल उडके<br>पिता का नाम: चयनसिंग उडके<br>गृह संख्या : 144/4<br>उम्र : 25 लिंग : पुरुष | ZPA2378719 |
| 169<br>निर्वाचक का नाम : राधिका उडके<br>पिता का नाम: चयनसिंग उडके<br>गृह संख्या : 144/4<br>उम्र : 22 लिंग : महिला    | ZPA2403780 | 170<br>निर्वाचक का नाम : राविन उडके<br>पिता का नाम: चयनसिंग उडके<br>गृह संख्या : 144/4<br>उम्र : 20 लिंग : पुरुष | ZPA2698728 | 171<br>निर्वाचक का नाम : रामकिशोर<br>पिता का नाम: सोमजी<br>गृह संख्या : 145<br>उम्र : 39 लिंग : पुरुष            | ZPA0234690 |
| 172<br>निर्वाचक का नाम : फुलन्ता<br>पिता का नाम: रामकिशोर<br>गृह संख्या : 145<br>उम्र : 37 लिंग : महिला              | ZPA0234708 | 173<br>निर्वाचक का नाम : दामा<br>पिता का नाम: मोतीराम<br>गृह संख्या : 146<br>उम्र : 52 लिंग : पुरुष              | ZPA0593046 | 174<br>निर्वाचक का नाम : मैना उडके<br>पिता का नाम: दामा उडके<br>गृह संख्या : 146<br>उम्र : 52 लिंग : महिला       | ZPA0810358 |
| 175<br>निर्वाचक का नाम : अलकेश उडके<br>पिता का नाम: दामा उडके<br>गृह संख्या : 146<br>उम्र : 28 लिंग : पुरुष          | ZPA1732684 | 176<br>निर्वाचक का नाम : रायबू<br>पिता का नाम: मोतीराम<br>गृह संख्या : 147<br>उम्र : 39 लिंग : पुरुष             | ZPA0234716 | 177<br>निर्वाचक का नाम : उनिता उडके<br>पिता का नाम: रायबू उडके<br>गृह संख्या : 147<br>उम्र : 37 लिंग : महिला     | ZPA0235390 |
| 178<br>निर्वाचक का नाम : सुग्गी<br>पिता का नाम: सायबू<br>गृह संख्या : 148<br>उम्र : 40 लिंग : महिला                  | FCD2375764 | 179<br>निर्वाचक का नाम : सोनम उडके<br>पिता का नाम: सायबू उडके<br>गृह संख्या : 148<br>उम्र : 21 लिंग : महिला      | ZPA2538726 | 180<br>निर्वाचक का नाम : बिस्सो<br>पिता का नाम: रामा<br>गृह संख्या : 149<br>उम्र : 46 लिंग : महिला               | FCD2375673 |

|   |                           |   |                           |  |                           |
|---|---------------------------|---|---------------------------|--|---------------------------|
| 181<br>निर्वाचक का नाम : रामा<br>पिता का नाम: मोतीराम<br>गृह संख्या : 149<br>उम्र : 45 लिंग : पुरुष           | FCD2375640<br>फोटो उपलब्ध | 182<br>निर्वाचक का नाम : शिवकुमार उईके<br>पिता का नाम: रामा उईके<br>गृह संख्या : 149<br>उम्र : 23 लिंग : पुरुष  | ZPA2531960<br>फोटो उपलब्ध | 183<br>निर्वाचक का नाम : राजकुमार उईके<br>पिता का नाम: रामा उईके<br>गृह संख्या : 149<br>उम्र : 21 लिंग : पुरुष   | ZPA2531978<br>फोटो उपलब्ध |
| 184<br>निर्वाचक का नाम : सोनी<br>पति का नाम: मोड़ी<br>गृह संख्या : 150<br>उम्र : 66 लिंग : महिला              | ZPA0593129<br>फोटो उपलब्ध | 185<br>निर्वाचक का नाम : मालो<br>पति का नाम: सम्पत<br>गृह संख्या : 150<br>उम्र : 50 लिंग : महिला                | ZPA0140426<br>फोटो उपलब्ध | 186<br>निर्वाचक का नाम : संजू<br>पिता का नाम: मोड़ी<br>गृह संख्या : 150<br>उम्र : 39 लिंग : पुरुष                | ZPA0024547<br>फोटो उपलब्ध |
| 187<br>निर्वाचक का नाम : जया<br>पति का नाम: खुड़ी<br>गृह संख्या : 151<br>उम्र : 69 लिंग : महिला               | ZPA0139519<br>फोटो उपलब्ध | 188<br>निर्वाचक का नाम : केजो<br>पति का नाम: भीलू<br>गृह संख्या : 151<br>उम्र : 50 लिंग : महिला                 | FCD1463082<br>फोटो उपलब्ध | 189<br>निर्वाचक का नाम : भीलू<br>पिता का नाम: खुड़ी<br>गृह संख्या : 151<br>उम्र : 49 लिंग : पुरुष                | ZPA0593186<br>फोटो उपलब्ध |
| 190<br>निर्वाचक का नाम : लिप्या<br>पिता का नाम: खुड़ी<br>गृह संख्या : 151<br>उम्र : 43 लिंग : पुरुष           | FCD1463074<br>फोटो उपलब्ध | 191<br>निर्वाचक का नाम : सजन<br>पिता का नाम: भीलू<br>गृह संख्या : 151<br>उम्र : 25 लिंग : पुरुष                 | ZPA2354728<br>फोटो उपलब्ध | 192<br>निर्वाचक का नाम : पूनम कुमरे<br>पिता का नाम: भीलू कुमरे<br>गृह संख्या : 151<br>उम्र : 22 लिंग : महिला     | ZPA2532018<br>फोटो उपलब्ध |
| 193<br>निर्वाचक का नाम : सुकु<br>पिता का नाम: महंगू<br>गृह संख्या : 152/1<br>उम्र : 64 लिंग : पुरुष           | ZPA0140434<br>फोटो उपलब्ध | 194<br>निर्वाचक का नाम : सुन्दा<br>पति का नाम: सुकु<br>गृह संख्या : 152/1<br>उम्र : 63 लिंग : महिला             | ZPA0139535<br>फोटो उपलब्ध | 195<br>निर्वाचक का नाम : राजेश<br>पिता का नाम: सुकु<br>गृह संख्या : 152/1<br>उम्र : 37 लिंग : पुरुष              | ZPA0234757<br>फोटो उपलब्ध |
| 196<br>निर्वाचक का नाम : दिनेश<br>पिता का नाम: सुकु<br>गृह संख्या : 152/1<br>उम्र : 31 लिंग : पुरुष           | ZPA1010362<br>फोटो उपलब्ध | 197<br>निर्वाचक का नाम : उर्मिला<br>पति का नाम: राजेश<br>गृह संख्या : 152/1<br>उम्र : 31 लिंग : महिला           | ZPA1116185<br>फोटो उपलब्ध | 198<br>निर्वाचक का नाम : संतोष<br>पिता का नाम: सुकु<br>गृह संख्या : 152/1<br>उम्र : 29 लिंग : पुरुष              | ZPA1310812<br>फोटो उपलब्ध |
| 199<br>निर्वाचक का नाम : संगीता<br>पति का नाम: संतोष<br>गृह संख्या : 152/1<br>उम्र : 29 लिंग : महिला          | ZPA1310820<br>फोटो उपलब्ध | 200<br>निर्वाचक का नाम : शारदा कुमरे<br>पति का नाम: दिनेश कुमरे<br>गृह संख्या : 152/1<br>उम्र : 26 लिंग : महिला | ZPA2457257<br>फोटो उपलब्ध | 201<br>निर्वाचक का नाम : राजू कुमरे<br>पिता का नाम: सुकु कुमरे<br>गृह संख्या : 152/2<br>उम्र : 46 लिंग : पुरुष   | FCD1167600<br>फोटो उपलब्ध |
| 202<br>निर्वाचक का नाम : कमला कुमरे<br>पति का नाम: राजू कुमरे<br>गृह संख्या : 152/2<br>उम्र : 42 लिंग : महिला | ZPA0234732<br>फोटो उपलब्ध | 203<br>निर्वाचक का नाम : अंकित कुमरे<br>पिता का नाम: राजू कुमरे<br>गृह संख्या : 152/3<br>उम्र : 20 लिंग : पुरुष | ZPA2695872<br>फोटो उपलब्ध | 204<br>निर्वाचक का नाम : फागू<br>पिता का नाम: महंगू<br>गृह संख्या : 152/3<br>उम्र : 71 लिंग : पुरुष              | ZPA0139527<br>फोटो उपलब्ध |
| 205<br>निर्वाचक का नाम : माहो<br>पति का नाम: फागू<br>गृह संख्या : 152/3<br>उम्र : 68 लिंग : महिला             | ZPA0593236<br>फोटो उपलब्ध | 206<br>निर्वाचक का नाम : मुन्ना<br>पिता का नाम: फागू<br>गृह संख्या : 152/3<br>उम्र : 40 लिंग : पुरुष            | ZPA0235382<br>फोटो उपलब्ध | 207<br>निर्वाचक का नाम : बसंती कुमरे<br>पति का नाम: मुन्ना कुमरे<br>गृह संख्या : 152/3<br>उम्र : 30 लिंग : महिला | ZPA2423432<br>फोटो उपलब्ध |
| 208<br>निर्वाचक का नाम : सम्मल<br>पिता का नाम: मोहन<br>गृह संख्या : 154<br>उम्र : 58 लिंग : पुरुष             | ZPA0593285<br>फोटो उपलब्ध | 209<br>निर्वाचक का नाम : मैना<br>पति का नाम: सम्मल<br>गृह संख्या : 154<br>उम्र : 55 लिंग : महिला                | ZPA0593293<br>फोटो उपलब्ध | 210<br>निर्वाचक का नाम : रमिया<br>पति का नाम: सम्मल<br>गृह संख्या : 154<br>उम्र : 55 लिंग : महिला                | ZPA0593301<br>फोटो उपलब्ध |

|       |            |   |     |            |  |     |            |   |
|-------|------------|---|-----|------------|--|-----|------------|---|
| 211   | ZPA0488262 | निर्वाचक का नाम : कलावती<br>पति का नाम: नन्दकिशोर<br>गृह संख्या : 154<br>उम्र : 37 लिंग : महिला                 | 212 | ZPA2300408 | निर्वाचक का नाम : रमो उईके<br>पिता का नाम: दिनेश उईके<br>गृह संख्या : 154<br>उम्र : 34 लिंग : महिला              | 213 | ZPA0526822 | निर्वाचक का नाम : सुम्त मर्सकोले<br>पिता का नाम: सम्मल<br>गृह संख्या : 154<br>उम्र : 34 लिंग : पुरुष              |
| 214   | ZPA1744861 | निर्वाचक का नाम : उमेश मर्सकोले<br>पिता का नाम: सम्मल<br>गृह संख्या : 154<br>उम्र : 27 लिंग : पुरुष             | 215 | YTI2581221 | निर्वाचक का नाम : धरमती मर्सकोले<br>पति का नाम: सुम्त मर्सकोले<br>गृह संख्या : 154<br>उम्र : 27 लिंग : महिला     | 216 | FCD1063338 | निर्वाचक का नाम : झामसिंग<br>पिता का नाम: देवसु<br>गृह संख्या : 155/1<br>उम्र : 44 लिंग : पुरुष                   |
| 217   | FCD2375756 | निर्वाचक का नाम : सोमती<br>पति का नाम: झामसिंग<br>गृह संख्या : 155/1<br>उम्र : 43 लिंग : महिला                  | 218 | ZPA2746329 | निर्वाचक का नाम : वनीता धुर्वे<br>पति का नाम: प्रेमसागर धुर्वे<br>गृह संख्या : 155/1<br>उम्र : 29 लिंग : महिला   | 219 | ZPA2746451 | निर्वाचक का नाम : प्रेमसागर धुर्वे<br>पिता का नाम: झामसिंग धुर्वे<br>गृह संख्या : 155/1<br>उम्र : 20 लिंग : पुरुष |
| 220   | ZPA0140442 | निर्वाचक का नाम : देवसु<br>पिता का नाम: फुलेसिंग<br>गृह संख्या : 155/2<br>उम्र : 65 लिंग : पुरुष                | 221 | ZPA0593319 | निर्वाचक का नाम : जैनया<br>पति का नाम: देवसु<br>गृह संख्या : 155/2<br>उम्र : 60 लिंग : महिला                     | 222 | FCD2375608 | निर्वाचक का नाम : रामसा<br>पिता का नाम: देवसु<br>गृह संख्या : 155/2<br>उम्र : 48 लिंग : पुरुष                     |
| 223   | ZPA0234773 | निर्वाचक का नाम : पारो<br>पति का नाम: रामसा<br>गृह संख्या : 155/2<br>उम्र : 37 लिंग : महिला                     | 224 | ZPA0593343 | निर्वाचक का नाम : रामसु<br>पिता का नाम: दसरू<br>गृह संख्या : 156<br>उम्र : 54 लिंग : पुरुष                       | 225 | FCD1167782 | निर्वाचक का नाम : सत्तो<br>पति का नाम: रामसु<br>गृह संख्या : 156<br>उम्र : 54 लिंग : महिला                        |
| 226   | ZPA2378404 | निर्वाचक का नाम : कलवती<br>पति का नाम: प्रकाश<br>गृह संख्या : 156<br>उम्र : 27 लिंग : महिला                     | 227 | ZPA1745728 | निर्वाचक का नाम : प्रकाश धुर्वे<br>पिता का नाम: रामसु<br>गृह संख्या : 156<br>उम्र : 27 लिंग : पुरुष              | 228 | ZPA2378388 | निर्वाचक का नाम : प्रवीण धुर्वे<br>पिता का नाम: रामसु धुर्वे<br>गृह संख्या : 156<br>उम्र : 24 लिंग : पुरुष        |
| 229   | ZPA0593418 | निर्वाचक का नाम : दीमरे<br>पति का नाम: प्यारे<br>गृह संख्या : 157<br>उम्र : 70 लिंग : महिला                     | 230 | ZPA1986066 | निर्वाचक का नाम : चैतराम<br>पिता का नाम: हट्टू<br>गृह संख्या : 157<br>उम्र : 68 लिंग : पुरुष                     | 231 | ZPA0234823 | निर्वाचक का नाम : सुनिल<br>पिता का नाम: प्यारे<br>गृह संख्या : 157<br>उम्र : 38 लिंग : पुरुष                      |
| # 232 | ZPA0234831 | निर्वाचक का नाम : सुमित्रा मर्सकोले<br>पति का नाम: सुनील मर्सकोले<br>गृह संख्या : 157<br>उम्र : 36 लिंग : महिला | 233 | ZPA1248848 | निर्वाचक का नाम : सोहन मर्सकोले<br>पिता का नाम: प्यारेलाल मर्सकोले<br>गृह संख्या : 157<br>उम्र : 29 लिंग : पुरुष | 234 | ZPA2213486 | निर्वाचक का नाम : दिनेश<br>माता का नाम: चिमण<br>गृह संख्या : 157/1<br>उम्र : 43 लिंग : पुरुष                      |
| 235   | ZPA0593368 | निर्वाचक का नाम : फुल्लो<br>पति का नाम: दसरू<br>गृह संख्या : 158/1<br>उम्र : 73 लिंग : महिला                    | 236 | ZPA0234781 | निर्वाचक का नाम : सोमलाल<br>पिता का नाम: दसरू<br>गृह संख्या : 158/1<br>उम्र : 39 लिंग : पुरुष                    | 237 | ZPA0234799 | निर्वाचक का नाम : रविता<br>पति का नाम: सोमलाल<br>गृह संख्या : 158/1<br>उम्र : 37 लिंग : महिला                     |
| 238   | ZPA0593392 | निर्वाचक का नाम : रत्तो<br>पति का नाम: भगू<br>गृह संख्या : 158/2<br>उम्र : 65 लिंग : महिला                      | 239 | ZPA0234815 | निर्वाचक का नाम : बलीराम<br>पिता का नाम: भगू<br>गृह संख्या : 158/2<br>उम्र : 40 लिंग : पुरुष                     | 240 | ZPA0140475 | निर्वाचक का नाम : मनीषा<br>पति का नाम: मनिराम<br>गृह संख्या : 158/2<br>उम्र : 40 लिंग : महिला                     |

|     |            |  |             |     |            |  |             |     |            |  |             |
|-----|------------|--|-------------|-----|------------|--|-------------|-----|------------|--|-------------|
| 241 | FCD1063270 | निर्वाचक का नाम : मनीराम उईके<br>पिता का नाम: भगु उईके<br>गृह संख्या : 158/2<br>उम्र : 39 लिंग : पुरुष       | फोटो उपलब्ध | 242 | ZPA0724948 | निर्वाचक का नाम : बसन्ती<br>पति का नाम: बलीराम<br>गृह संख्या : 158/2<br>उम्र : 34 लिंग : महिला               | फोटो उपलब्ध | 243 | ZPA1248822 | निर्वाचक का नाम : संजू उयके<br>पिता का नाम: भगु उयके<br>गृह संख्या : 158/2<br>उम्र : 29 लिंग : पुरुष     | फोटो उपलब्ध |
| 244 | ZPA2538346 | निर्वाचक का नाम : सुमित्रा उईके<br>पिता का नाम: मनीराम उईके<br>गृह संख्या : 158/2<br>उम्र : 22 लिंग : महिला  | फोटो उपलब्ध | 245 | ZPA0593376 | निर्वाचक का नाम : घमर सिंग<br>पिता का नाम: रामू<br>गृह संख्या : 159<br>उम्र : 70 लिंग : पुरुष                | फोटो उपलब्ध | 246 | ZPA0724963 | निर्वाचक का नाम : नितेश<br>पिता का नाम: घम्मर सिंग<br>गृह संख्या : 159<br>उम्र : 32 लिंग : पुरुष         | फोटो उपलब्ध |
| 247 | ZPA1201441 | निर्वाचक का नाम : अलकेश<br>पिता का नाम: घम्मरसिंग<br>गृह संख्या : 159<br>उम्र : 30 लिंग : पुरुष              | फोटो उपलब्ध | 248 | ZPA1736503 | निर्वाचक का नाम : अशोक<br>पिता का नाम: घम्मरसिंग<br>गृह संख्या : 159<br>उम्र : 30 लिंग : पुरुष               | फोटो उपलब्ध | 249 | ZPA1248996 | निर्वाचक का नाम : ललीता<br>पति का नाम: नितेश<br>गृह संख्या : 159<br>उम्र : 29 लिंग : महिला               | फोटो उपलब्ध |
| 250 | ZPA2541910 | निर्वाचक का नाम : सनोता मर्सकोले<br>पति का नाम: अलकेश मर्सकोले<br>गृह संख्या : 159<br>उम्र : 27 लिंग : महिला | फोटो उपलब्ध | 251 | FCD1167790 | निर्वाचक का नाम : जैयना<br>पति का नाम: घमर सिंग<br>गृह संख्या : 159<br>उम्र : 67 लिंग : महिला                | फोटो उपलब्ध | 252 | ZPA0593426 | निर्वाचक का नाम : फगनू<br>पिता का नाम: ओझी<br>गृह संख्या : 160<br>उम्र : 63 लिंग : पुरुष                 | फोटो उपलब्ध |
| 253 | ZPA0593442 | निर्वाचक का नाम : शांती<br>पति का नाम: मना<br>गृह संख्या : 160<br>उम्र : 58 लिंग : महिला                     | फोटो उपलब्ध | 254 | ZPA1248806 | निर्वाचक का नाम : हेमराज मर्सकोले<br>पिता का नाम: मना मर्सकोले<br>गृह संख्या : 160<br>उम्र : 29 लिंग : पुरुष | फोटो उपलब्ध | 255 | ZPA1736354 | निर्वाचक का नाम : लक्ष्मण<br>पिता का नाम: मना<br>गृह संख्या : 160<br>उम्र : 26 लिंग : पुरुष              | फोटो उपलब्ध |
| 256 | ZPA2403798 | निर्वाचक का नाम : प्रियंका<br>पिता का नाम: मना<br>गृह संख्या : 160<br>उम्र : 22 लिंग : महिला                 | फोटो उपलब्ध | 257 | ZPA2534956 | निर्वाचक का नाम : पूनम मर्सकोले<br>पिता का नाम: मना मर्सकोले<br>गृह संख्या : 160<br>उम्र : 21 लिंग : महिला   | फोटो उपलब्ध | 258 | ZPA0593467 | निर्वाचक का नाम : मुसिया<br>पति का नाम: भाले<br>गृह संख्या : 161<br>उम्र : 83 लिंग : महिला               | फोटो उपलब्ध |
| 259 | ZPA0593475 | निर्वाचक का नाम : कमल सिंग<br>पिता का नाम: भाले<br>गृह संख्या : 161<br>उम्र : 64 लिंग : पुरुष                | फोटो उपलब्ध | 260 | ZPA0593483 | निर्वाचक का नाम : शांता<br>पति का नाम: कमल सिंग<br>गृह संख्या : 161<br>उम्र : 62 लिंग : महिला                | फोटो उपलब्ध | 261 | ZPA0140756 | निर्वाचक का नाम : रकिया<br>पति का नाम: गुलाब<br>गृह संख्या : 161<br>उम्र : 40 लिंग : महिला               | फोटो उपलब्ध |
| 262 | ZPA2378727 | निर्वाचक का नाम : मनीषा धुर्वे<br>पति का नाम: विनोद धुर्वे<br>गृह संख्या : 161<br>उम्र : 24 लिंग : महिला     | फोटो उपलब्ध | 263 | ZPA0140491 | निर्वाचक का नाम : राम सिंग<br>पिता का नाम: सन्तू<br>गृह संख्या : 162/1<br>उम्र : 55 लिंग : पुरुष             | फोटो उपलब्ध | 264 | ZPA1630011 | निर्वाचक का नाम : मंगल उडके<br>पिता का नाम: रामसिंग उडके<br>गृह संख्या : 162/1<br>उम्र : 27 लिंग : पुरुष | फोटो उपलब्ध |
| 265 | ZPA1736537 | निर्वाचक का नाम : गोभीलाल<br>पिता का नाम: रामसिंग<br>गृह संख्या : 162/1<br>उम्र : 26 लिंग : पुरुष            | फोटो उपलब्ध | 266 | ZPA0593509 | निर्वाचक का नाम : नांजो<br>पति का नाम: शिवराम<br>गृह संख्या : 162/2<br>उम्र : 47 लिंग : महिला                | फोटो उपलब्ध | 267 | ZPA1630102 | निर्वाचक का नाम : संजू उडके<br>पिता का नाम: शिवराम उडके<br>गृह संख्या : 162/2<br>उम्र : 27 लिंग : पुरुष  | फोटो उपलब्ध |
| 268 | ZPA2721215 | निर्वाचक का नाम : दीपक उडके<br>पिता का नाम: शिवराम उडके<br>गृह संख्या : 162/2<br>उम्र : 20 लिंग : पुरुष      | फोटो उपलब्ध | 269 | ZPA0593525 | निर्वाचक का नाम : मौजी<br>पिता का नाम: फुले सिंग<br>गृह संख्या : 163<br>उम्र : 60 लिंग : पुरुष               | फोटो उपलब्ध | 270 | ZPA0593533 | निर्वाचक का नाम : ठुम्पो<br>पति का नाम: मौजी<br>गृह संख्या : 163<br>उम्र : 57 लिंग : महिला               | फोटो उपलब्ध |

|  |                           |  |                           |  |                           |
|--|---------------------------|--|---------------------------|--|---------------------------|
| 271<br>निर्वाचक का नाम : सुरेशकुमार<br>पिता का नाम: मौजी<br>गृह संख्या : 163<br>उम्र : 40 लिंग : पुरुष         | ZPA0024570<br>फोटो उपलब्ध | 272<br>निर्वाचक का नाम : पार्वती<br>पति का नाम: सुरेश<br>गृह संख्या : 163<br>उम्र : 37 लिंग : महिला              | ZPA0526830<br>फोटो उपलब्ध | 273<br>निर्वाचक का नाम : रूक्का<br>पति का नाम: मुन्ना<br>गृह संख्या : 164<br>उम्र : 55 लिंग : महिला      | ZPA0593541<br>फोटो उपलब्ध |
| 274<br>निर्वाचक का नाम : मुन्ना परते<br>पिता का नाम: जौदू परते<br>गृह संख्या : 164<br>उम्र : 51 लिंग : पुरुष   | ZPA0810549<br>फोटो उपलब्ध | 275<br>निर्वाचक का नाम : बस्तु<br>पिता का नाम: मुन्ना<br>गृह संख्या : 164<br>उम्र : 32 लिंग : पुरुष              | ZPA0724955<br>फोटो उपलब्ध | 276<br>निर्वाचक का नाम : रामप्यारी<br>पति का नाम: बस्तुराम<br>गृह संख्या : 164<br>उम्र : 31 लिंग : महिला | ZPA1068170<br>फोटो उपलब्ध |
| 277<br>निर्वाचक का नाम : लक्ष्मी परते<br>पति का नाम: रामदीन परते<br>गृह संख्या : 164<br>उम्र : 23 लिंग : महिला | ZPA2535987<br>फोटो उपलब्ध | 278<br>निर्वाचक का नाम : रामदीन परते<br>पिता का नाम: मुन्ना परते<br>गृह संख्या : 164<br>उम्र : 22 लिंग : पुरुष   | ZPA2537710<br>फोटो उपलब्ध | 279<br>निर्वाचक का नाम : घेंगरी<br>पति का नाम: कालू<br>गृह संख्या : 165<br>उम्र : 58 लिंग : महिला        | ZPA0593566<br>फोटो उपलब्ध |
| 280<br>निर्वाचक का नाम : हीरा<br>पिता का नाम: कालू<br>गृह संख्या : 165<br>उम्र : 30 लिंग : पुरुष               | ZPA1734631<br>फोटो उपलब्ध | 281<br>निर्वाचक का नाम : कविता परते<br>पति का नाम: हीरा परते<br>गृह संख्या : 165<br>उम्र : 26 लिंग : महिला       | ZPA2150290<br>फोटो उपलब्ध | 282<br>निर्वाचक का नाम : मंगली<br>पति का नाम: कुसन्धा<br>गृह संख्या : 166<br>उम्र : 62 लिंग : महिला      | ZPA0593574<br>फोटो उपलब्ध |
| 283<br>निर्वाचक का नाम : कुशन्धा<br>पिता का नाम: नन्हेसींग<br>गृह संख्या : 166<br>उम्र : 54 लिंग : पुरुष       | FCD1462969<br>फोटो उपलब्ध | 284<br>निर्वाचक का नाम : नामदेव धुर्वे<br>पिता का नाम: कुसन्धा<br>गृह संख्या : 166<br>उम्र : 37 लिंग : पुरुष     | ZPA0235283<br>फोटो उपलब्ध | 285<br>निर्वाचक का नाम : झुलमा<br>पति का नाम: नामदेव<br>गृह संख्या : 166<br>उम्र : 34 लिंग : महिला       | ZPA0724971<br>फोटो उपलब्ध |
| 286<br>निर्वाचक का नाम : दुर्गा<br>पति का नाम: दिनेश<br>गृह संख्या : 167/1<br>उम्र : 37 लिंग : महिला           | ZPA0234914<br>फोटो उपलब्ध | 287<br>निर्वाचक का नाम : कल्लो<br>पति का नाम: मंजु<br>गृह संख्या : 167/2<br>उम्र : 75 लिंग : महिला               | ZPA0593608<br>फोटो उपलब्ध | 288<br>निर्वाचक का नाम : रजवन्ति<br>पति का नाम: दस्तु<br>गृह संख्या : 167/3<br>उम्र : 46 लिंग : महिला    | FCD1463116<br>फोटो उपलब्ध |
| 289<br>निर्वाचक का नाम : रोशनी<br>पति का नाम: दस्तू<br>गृह संख्या : 167/3<br>उम्र : 41 लिंग : महिला            | ZPA0234922<br>फोटो उपलब्ध | 290<br>निर्वाचक का नाम : अमरीत अहाके<br>पिता का नाम: दस्तू अहाके<br>गृह संख्या : 167/3<br>उम्र : 20 लिंग : पुरुष | ZPA2721207<br>फोटो उपलब्ध | 291<br>निर्वाचक का नाम : जंगल<br>पिता का नाम: मान सिंग<br>गृह संख्या : 168<br>उम्र : 77 लिंग : पुरुष     | ZPA0593582<br>फोटो उपलब्ध |
| 292<br>निर्वाचक का नाम : दशरथ<br>पिता का नाम: जंगल<br>गृह संख्या : 168<br>उम्र : 42 लिंग : पुरुष               | FCD2376143<br>फोटो उपलब्ध | 293<br>निर्वाचक का नाम : राहोली<br>पति का नाम: दशरथ<br>गृह संख्या : 168<br>उम्र : 40 लिंग : महिला                | ZPA0234872<br>फोटो उपलब्ध | 294<br>निर्वाचक का नाम : निजाम<br>पिता का नाम: जंगल<br>गृह संख्या : 168<br>उम्र : 39 लिंग : पुरुष        | ZPA0234880<br>फोटो उपलब्ध |
| 295<br>निर्वाचक का नाम : मदन अहाके<br>पिता का नाम: जंगल<br>गृह संख्या : 168<br>उम्र : 35 लिंग : पुरुष          | ZPA0234583<br>फोटो उपलब्ध | 296<br>निर्वाचक का नाम : देवकी<br>पति का नाम: मदन<br>गृह संख्या : 168<br>उम्र : 32 लिंग : महिला                  | ZPA1201409<br>फोटो उपलब्ध | 297<br>निर्वाचक का नाम : मनिषा<br>पति का नाम: निजाम<br>गृह संख्या : 168<br>उम्र : 31 लिंग : महिला        | ZPA1249002<br>फोटो उपलब्ध |
| 298<br>निर्वाचक का नाम : जोहर सिंग<br>पिता का नाम: मनसू<br>गृह संख्या : 169<br>उम्र : 55 लिंग : पुरुष          | FCD1463041<br>फोटो उपलब्ध | 299<br>निर्वाचक का नाम : शांता<br>पति का नाम: जोहर सिंग<br>गृह संख्या : 169<br>उम्र : 53 लिंग : महिला            | ZPA0596981<br>फोटो उपलब्ध | 300<br>निर्वाचक का नाम : बस्तुराम<br>पिता का नाम: जोहरसिंग<br>गृह संख्या : 169<br>उम्र : 35 लिंग : पुरुष | ZPA0235119<br>फोटो उपलब्ध |

|     |            |   |             |     |            |  |             |     |            |  |             |
|-----|------------|---|-------------|-----|------------|--|-------------|-----|------------|--|-------------|
| 301 | ZPA1223445 | निर्वाचक का नाम : इमरता<br>पिता का नाम: बस्तुराम<br>गृह संख्या : 169<br>उम्र : 31 लिंग : महिला          | फोटो उपलब्ध | 302 | ZPA2538627 | निर्वाचक का नाम : सुभवती अहाके<br>पिता का नाम: जोहरसिंग उईके<br>गृह संख्या : 169<br>उम्र : 21 लिंग : महिला | फोटो उपलब्ध | 303 | ZPA0597005 | निर्वाचक का नाम : गुलाबसिंग अहाके<br>पिता का नाम: मनसू<br>गृह संख्या : 170<br>उम्र : 46 लिंग : पुरुष   | फोटो उपलब्ध |
| 304 | ZPA2538536 | निर्वाचक का नाम : बलवन अहाके<br>पिता का नाम: गुलाब अहाके<br>गृह संख्या : 170<br>उम्र : 22 लिंग : पुरुष  | फोटो उपलब्ध | 305 | FCD2376184 | निर्वाचक का नाम : मदन<br>पिता का नाम: सुकराम<br>गृह संख्या : 171<br>उम्र : 46 लिंग : पुरुष                 | फोटो उपलब्ध | 306 | ZPA0140749 | निर्वाचक का नाम : बिमला<br>पति का नाम: मदन<br>गृह संख्या : 171<br>उम्र : 44 लिंग : महिला               | फोटो उपलब्ध |
| 307 | ZPA0508309 | निर्वाचक का नाम : सुकराम<br>पिता का नाम: गज्जुलाल<br>गृह संख्या : 172<br>उम्र : 47 लिंग : पुरुष         | फोटो उपलब्ध | 308 | ZPA0140582 | निर्वाचक का नाम : रमोती<br>पति का नाम: सुखराम<br>गृह संख्या : 172<br>उम्र : 44 लिंग : महिला                | फोटो उपलब्ध | 309 | ZPA1734672 | निर्वाचक का नाम : ममता<br>पति का नाम: संतोष<br>गृह संख्या : 172<br>उम्र : 29 लिंग : महिला              | फोटो उपलब्ध |
| 310 | ZPA1734664 | निर्वाचक का नाम : संतोष इवने<br>पिता का नाम: सुखराम इवने<br>गृह संख्या : 172<br>उम्र : 27 लिंग : पुरुष  | फोटो उपलब्ध | 311 | ZPA2699015 | निर्वाचक का नाम : सुकवंती इवने<br>पिता का नाम: सुखराम इवने<br>गृह संख्या : 172<br>उम्र : 20 लिंग : महिला   | फोटो उपलब्ध | 312 | ZPA0593723 | निर्वाचक का नाम : मंगल<br>पिता का नाम: गज्जुलाल<br>गृह संख्या : 173<br>उम्र : 49 लिंग : पुरुष          | फोटो उपलब्ध |
| 313 | ZPA0593731 | निर्वाचक का नाम : लीलू इवने<br>पति का नाम: मंगल इवने<br>गृह संख्या : 173<br>उम्र : 46 लिंग : महिला      | फोटो उपलब्ध | 314 | ZPA2213692 | निर्वाचक का नाम : फुलवंती इवने<br>पति का नाम: सुखनंदन इवने<br>गृह संख्या : 173<br>उम्र : 27 लिंग : महिला   | फोटो उपलब्ध | 315 | ZPA1734649 | निर्वाचक का नाम : सुखनंदन इवने<br>पिता का नाम: मंगल इवने<br>गृह संख्या : 173<br>उम्र : 26 लिंग : पुरुष | फोटो उपलब्ध |
| 316 | ZPA2403806 | निर्वाचक का नाम : संपत इवने<br>पिता का नाम: मंगल इवने<br>गृह संख्या : 173<br>उम्र : 22 लिंग : पुरुष     | फोटो उपलब्ध | 317 | ZPA2817617 | निर्वाचक का नाम : सुशीला इवने<br>पति का नाम: सम्पत इवने<br>गृह संख्या : 173<br>उम्र : 20 लिंग : महिला      | फोटो उपलब्ध | 318 | ZPA0593707 | निर्वाचक का नाम : जंगल<br>पिता का नाम: गज्जुलाल<br>गृह संख्या : 174<br>उम्र : 68 लिंग : पुरुष          | फोटो उपलब्ध |
| 319 | ZPA0593715 | निर्वाचक का नाम : नान्ही<br>पति का नाम: जंगल<br>गृह संख्या : 174<br>उम्र : 60 लिंग : महिला              | फोटो उपलब्ध | 320 | ZPA0235291 | निर्वाचक का नाम : बस्तीराम<br>पिता का नाम: जंगल<br>गृह संख्या : 174<br>उम्र : 38 लिंग : पुरुष              | फोटो उपलब्ध | 321 | ZPA0593749 | निर्वाचक का नाम : फुलन्ता<br>पति का नाम: बस्तीराम<br>गृह संख्या : 174<br>उम्र : 36 लिंग : महिला        | फोटो उपलब्ध |
| 322 | ZPA2593549 | निर्वाचक का नाम : लल्ली इवने<br>पति का नाम: प्रेमलाल इवने<br>गृह संख्या : 174<br>उम्र : 33 लिंग : महिला | फोटो उपलब्ध | 323 | ZPA1734656 | निर्वाचक का नाम : प्रेमलाल इवने<br>पिता का नाम: जंगल इवने<br>गृह संख्या : 174<br>उम्र : 31 लिंग : पुरुष    | फोटो उपलब्ध | 324 | ZPA2378743 | निर्वाचक का नाम : खजू इवने<br>पिता का नाम: जंगल इवने<br>गृह संख्या : 174<br>उम्र : 24 लिंग : पुरुष     | फोटो उपलब्ध |
| 325 | ZPA0140590 | निर्वाचक का नाम : बुद्धू इवने<br>पिता का नाम: गज्जुलाल<br>गृह संख्या : 175<br>उम्र : 43 लिंग : पुरुष    | फोटो उपलब्ध | 326 | ZPA0140608 | निर्वाचक का नाम : सुनिता इवने<br>पति का नाम: बुद्धू इवने<br>गृह संख्या : 175<br>उम्र : 42 लिंग : महिला     | फोटो उपलब्ध | 327 | ZPA2692192 | निर्वाचक का नाम : संजू इवने<br>पिता का नाम: बुद्धू इवने<br>गृह संख्या : 175<br>उम्र : 21 लिंग : पुरुष  | फोटो उपलब्ध |
| 328 | ZPA0810283 | निर्वाचक का नाम : सायबू<br>पिता का नाम: गज्जुलाल<br>गृह संख्या : 176<br>उम्र : 39 लिंग : पुरुष          | फोटो उपलब्ध | 329 | ZPA0810291 | निर्वाचक का नाम : अनिता<br>पति का नाम: सायबू<br>गृह संख्या : 176<br>उम्र : 37 लिंग : महिला                 | फोटो उपलब्ध | 330 | ZPA0593632 | निर्वाचक का नाम : गुजू<br>पिता का नाम: अजब सिंग<br>गृह संख्या : 177<br>उम्र : 67 लिंग : पुरुष          | फोटो उपलब्ध |

|     |            |   |     |            |   |     |            |  |
|-----|------------|---|-----|------------|---|-----|------------|--|
| 331 | ZPA0593640 | निर्वाचक का नाम : जयना<br>पति का नाम: गुनू<br>गृह संख्या : 177<br>उम्र : 63 लिंग : महिला            | 332 | ZPA0140350 | निर्वाचक का नाम : सूरज लाल<br>पिता का नाम: सुखनन्दन<br>गृह संख्या : 177<br>उम्र : 60 लिंग : पुरुष     | 333 | ZPA0235234 | निर्वाचक का नाम : अशोक<br>पिता का नाम: गुनू<br>गृह संख्या : 177<br>उम्र : 39 लिंग : पुरुष                |
| 334 | ZPA0810226 | निर्वाचक का नाम : मीरा कवडे<br>पति का नाम: अशोक<br>गृह संख्या : 177<br>उम्र : 34 लिंग : महिला       | 335 | ZPA0810218 | निर्वाचक का नाम : पिंटू कवडे<br>पिता का नाम: गुनू कवडे<br>गृह संख्या : 177<br>उम्र : 32 लिंग : पुरुष  | 336 | ZPA1736560 | निर्वाचक का नाम : मीना<br>पति का नाम: पिन्टू<br>गृह संख्या : 177<br>उम्र : 30 लिंग : महिला               |
| 337 | ZPA0140533 | निर्वाचक का नाम : आसूराम<br>पिता का नाम: गुनू<br>गृह संख्या : 177/1<br>उम्र : 43 लिंग : पुरुष       | 338 | ZPA1068154 | निर्वाचक का नाम : सुनिता<br>पति का नाम: आशुराम<br>गृह संख्या : 177/1<br>उम्र : 38 लिंग : महिला        | 339 | FCD2376135 | निर्वाचक का नाम : बुद्धू<br>पिता का नाम: कल्लू<br>गृह संख्या : 178<br>उम्र : 59 लिंग : पुरुष             |
| 340 | ZPA0593657 | निर्वाचक का नाम : समोती<br>पति का नाम: बुद्धू<br>गृह संख्या : 178<br>उम्र : 50 लिंग : महिला         | 341 | ZPA2423457 | निर्वाचक का नाम : पपीता इवने<br>पति का नाम: राहुल इवने<br>गृह संख्या : 178<br>उम्र : 31 लिंग : महिला  | 342 | ZPA2537553 | निर्वाचक का नाम : राहुल इवने<br>पिता का नाम: बुद्धू इवने<br>गृह संख्या : 178<br>उम्र : 25 लिंग : पुरुष   |
| 343 | ZPA0139550 | निर्वाचक का नाम : सम्मु<br>पिता का नाम: कल्लू<br>गृह संख्या : 179<br>उम्र : 54 लिंग : पुरुष         | 344 | ZPA0139634 | निर्वाचक का नाम : रयली<br>पति का नाम: सम्मु<br>गृह संख्या : 179<br>उम्र : 52 लिंग : महिला             | 345 | ZPA2542850 | निर्वाचक का नाम : ललिता इवने<br>पति का नाम: रामकिशोर इवने<br>गृह संख्या : 179<br>उम्र : 35 लिंग : महिला  |
| 346 | ZPA1745009 | निर्वाचक का नाम : रामकिशोर<br>पिता का नाम: सम्मु<br>गृह संख्या : 179<br>उम्र : 30 लिंग : पुरुष      | 347 | ZPA2354744 | निर्वाचक का नाम : सम्पत<br>पिता का नाम: सम्मु<br>गृह संख्या : 179<br>उम्र : 23 लिंग : पुरुष           | 348 | ZPA0810242 | निर्वाचक का नाम : कमला इवने<br>पति का नाम: सुक्कल इवने<br>गृह संख्या : 180<br>उम्र : 62 लिंग : महिला     |
| 349 | ZPA0139543 | निर्वाचक का नाम : सुक्कल<br>पिता का नाम: कल्लू<br>गृह संख्या : 180<br>उम्र : 57 लिंग : पुरुष        | 350 | FCD2375566 | निर्वाचक का नाम : सुनील<br>पिता का नाम: सुक्कल<br>गृह संख्या : 180<br>उम्र : 38 लिंग : पुरुष          | 351 | ZPA0810572 | निर्वाचक का नाम : अनिल इवने<br>पिता का नाम: सुक्कल इवने<br>गृह संख्या : 180<br>उम्र : 36 लिंग : पुरुष    |
| 352 | ZPA0810234 | निर्वाचक का नाम : फुलवती<br>पति का नाम: सुनिल<br>गृह संख्या : 180<br>उम्र : 36 लिंग : महिला         | 353 | ZPA0810580 | निर्वाचक का नाम : मनिल इवने<br>पिता का नाम: सुक्कल इवने<br>गृह संख्या : 180<br>उम्र : 32 लिंग : पुरुष | 354 | ZPA2423390 | निर्वाचक का नाम : मनोज इवने<br>पिता का नाम: सुक्कल इवने<br>गृह संख्या : 180<br>उम्र : 27 लिंग : पुरुष    |
| 355 | ZPA1930809 | निर्वाचक का नाम : गुंता इवने<br>पति का नाम: मनिल इवने<br>गृह संख्या : 180<br>उम्र : 26 लिंग : महिला | 356 | ZPA2423465 | निर्वाचक का नाम : प्रमिला इवने<br>पति का नाम: मनोज इवने<br>गृह संख्या : 180<br>उम्र : 24 लिंग : महिला | 357 | ZPA2692176 | निर्वाचक का नाम : दीपक इवने<br>पिता का नाम: सुनिल इवने<br>गृह संख्या : 180<br>उम्र : 21 लिंग : पुरुष     |
| 358 | ZPA0593624 | निर्वाचक का नाम : अम्मू<br>पिता का नाम: गज्जुलाल<br>गृह संख्या : 181<br>उम्र : 70 लिंग : पुरुष      | 359 | FCD2375913 | निर्वाचक का नाम : जगन्ती<br>पति का नाम: अम्मू<br>गृह संख्या : 181<br>उम्र : 41 लिंग : महिला           | 360 | ZPA1941228 | निर्वाचक का नाम : गज्जुलाल कवडे<br>पिता का नाम: मंगलू कवडे<br>गृह संख्या : 182<br>उम्र : 72 लिंग : पुरुष |

|       |            |   |             |     |            |  |             |     |            |   |             |
|-------|------------|---|-------------|-----|------------|--|-------------|-----|------------|---|-------------|
| 361   | ZPA0593616 | निर्वाचक का नाम : फुदिया<br>पति का नाम: गज्जूलाल<br>गृह संख्या : 182<br>उम्र : 70 लिंग : महिला          | फोटो उपलब्ध | 362 | FCD1063262 | निर्वाचक का नाम : श्रवण<br>पिता का नाम: बिसना<br>गृह संख्या : 184<br>उम्र : 42 लिंग : पुरुष            | फोटो उपलब्ध | 363 | ZPA0140665 | निर्वाचक का नाम : सुनिता<br>पति का नाम: श्रवण<br>गृह संख्या : 184<br>उम्र : 40 लिंग : महिला             | फोटो उपलब्ध |
| 364   | ZPA2538445 | निर्वाचक का नाम : अजय कुमरे<br>पिता का नाम: श्रवण कुमरे<br>गृह संख्या : 184<br>उम्र : 21 लिंग : पुरुष   | फोटो उपलब्ध | 365 | FCD2375707 | निर्वाचक का नाम : किशोरी इवने<br>पिता का नाम: जीवन् इवने<br>गृह संख्या : 185<br>उम्र : 40 लिंग : पुरुष | फोटो उपलब्ध | 366 | FCD2375749 | निर्वाचक का नाम : अनीता<br>पति का नाम: किशोरी<br>गृह संख्या : 185<br>उम्र : 39 लिंग : महिला             | फोटो उपलब्ध |
| 367   | ZPA2695708 | निर्वाचक का नाम : शीतल इवने<br>पिता का नाम: किशोरी इवने<br>गृह संख्या : 185<br>उम्र : 20 लिंग : महिला   | फोटो उपलब्ध | 368 | FCD2375715 | निर्वाचक का नाम : जुगराम<br>पिता का नाम: सम्मू<br>गृह संख्या : 186<br>उम्र : 51 लिंग : पुरुष           | फोटो उपलब्ध | 369 | FCD2375723 | निर्वाचक का नाम : सन्ती<br>पति का नाम: जुगराम<br>गृह संख्या : 186<br>उम्र : 49 लिंग : महिला             | फोटो उपलब्ध |
| 370   | ZPA1732908 | निर्वाचक का नाम : गोलमन उडके<br>पिता का नाम: जुगराम<br>गृह संख्या : 186<br>उम्र : 33 लिंग : पुरुष       | फोटो उपलब्ध | 371 | ZPA0810200 | निर्वाचक का नाम : गोलू<br>पिता का नाम: जुगराम<br>गृह संख्या : 186<br>उम्र : 32 लिंग : पुरुष            | फोटो उपलब्ध | 372 | ZPA1223452 | निर्वाचक का नाम : ज्योति<br>पति का नाम: गोलू<br>गृह संख्या : 186<br>उम्र : 32 लिंग : महिला              | फोटो उपलब्ध |
| 373   | ZPA1737063 | निर्वाचक का नाम : रीना<br>पिता का नाम: गोलमन<br>गृह संख्या : 186<br>उम्र : 28 लिंग : महिला              | फोटो उपलब्ध | 374 | ZPA0593681 | निर्वाचक का नाम : शेर सिंह<br>पिता का नाम: मौदू<br>गृह संख्या : 187<br>उम्र : 52 लिंग : पुरुष          | फोटो उपलब्ध | 375 | ZPA0596528 | निर्वाचक का नाम : सोमती<br>पति का नाम: शेर सिंह<br>गृह संख्या : 187<br>उम्र : 49 लिंग : महिला           | फोटो उपलब्ध |
| 376   | ZPA2823045 | निर्वाचक का नाम : अल्का उडके<br>पति का नाम: नीलेश उडके<br>गृह संख्या : 187<br>उम्र : 24 लिंग : महिला    | फोटो उपलब्ध | 377 | ZPA2378669 | निर्वाचक का नाम : सुगरती<br>पिता का नाम: शेरसिंग<br>गृह संख्या : 187<br>उम्र : 24 लिंग : महिला         | फोटो उपलब्ध | 378 | ZPA2403616 | निर्वाचक का नाम : निलेश उडके<br>पिता का नाम: शेरसिंग उडके<br>गृह संख्या : 187<br>उम्र : 22 लिंग : पुरुष | फोटो उपलब्ध |
| # 379 | ZPA0139568 | निर्वाचक का नाम : मुन्ना उडके<br>पिता का नाम: मोन्दू उडके<br>गृह संख्या : 188<br>उम्र : 56 लिंग : पुरुष | फोटो उपलब्ध | 380 | ZPA0596510 | निर्वाचक का नाम : मंगली<br>पति का नाम: मुन्ना<br>गृह संख्या : 188<br>उम्र : 54 लिंग : महिला            | फोटो उपलब्ध | 381 | ZPA0810275 | निर्वाचक का नाम : कमल उडके<br>पिता का नाम: मुन्ना उडके<br>गृह संख्या : 188<br>उम्र : 32 लिंग : पुरुष    | फोटो उपलब्ध |
| 382   | ZPA1736941 | निर्वाचक का नाम : नीतू<br>पति का नाम: कमल<br>गृह संख्या : 188<br>उम्र : 27 लिंग : महिला                 | फोटो उपलब्ध | 383 | ZPA0593699 | निर्वाचक का नाम : मुंशी<br>पिता का नाम: लक्ष्मण<br>गृह संख्या : 189<br>उम्र : 67 लिंग : पुरुष          | फोटो उपलब्ध | 384 | FCD2376127 | निर्वाचक का नाम : समोता<br>पति का नाम: मुंशी<br>गृह संख्या : 189<br>उम्र : 44 लिंग : महिला              | फोटो उपलब्ध |
| 385   | ZPA1630177 | निर्वाचक का नाम : मनीष<br>पिता का नाम: मुंशी<br>गृह संख्या : 189<br>उम्र : 30 लिंग : पुरुष              | फोटो उपलब्ध | 386 | ZPA2216737 | निर्वाचक का नाम : बबली<br>पति का नाम: मनीष<br>गृह संख्या : 189<br>उम्र : 27 लिंग : महिला               | फोटो उपलब्ध | 387 | FCD1463025 | निर्वाचक का नाम : सम्मो<br>पति का नाम: गंजू<br>गृह संख्या : 190/1<br>उम्र : 87 लिंग : महिला             | फोटो उपलब्ध |
| 388   | FCD1167691 | निर्वाचक का नाम : सम्मल<br>पिता का नाम: मौदू<br>गृह संख्या : 190/1<br>उम्र : 63 लिंग : पुरुष            | फोटो उपलब्ध | 389 | FCD1167774 | निर्वाचक का नाम : सुक्को<br>पति का नाम: सम्मल<br>गृह संख्या : 190/1<br>उम्र : 61 लिंग : महिला          | फोटो उपलब्ध | 390 | ZPA0234948 | निर्वाचक का नाम : कलवंती<br>पति का नाम: बबलू<br>गृह संख्या : 190/1<br>उम्र : 36 लिंग : महिला            | फोटो उपलब्ध |

|     |            |   |     |            |   |     |            |   |
|-----|------------|---|-----|------------|---|-----|------------|---|
| 391 | ZPA0724989 | निर्वाचक का नाम : बबलू<br>पिता का नाम: सम्मल<br>गृह संख्या : 190/1<br>उम्र : 33 लिंग : पुरुष          | 392 | ZPA1734680 | निर्वाचक का नाम : रामप्रसाद<br>पिता का नाम: सम्मल<br>गृह संख्या : 190/1<br>उम्र : 30 लिंग : पुरुष       | 393 | ZPA1734698 | निर्वाचक का नाम : भागरती उडके<br>पति का नाम: रामप्रसाद उडके<br>गृह संख्या : 190/1<br>उम्र : 30 लिंग : महिला |
| 394 | FCD1062652 | निर्वाचक का नाम : राजू<br>पिता का नाम: सम्मल<br>गृह संख्या : 190/2<br>उम्र : 43 लिंग : पुरुष          | 395 | ZPA0140624 | निर्वाचक का नाम : सैवन्ती<br>पति का नाम: राजू<br>गृह संख्या : 190/2<br>उम्र : 40 लिंग : महिला           | 396 | ZPA2536472 | निर्वाचक का नाम : रोशन उईके<br>पिता का नाम: राजू उईके<br>गृह संख्या : 190/2<br>उम्र : 21 लिंग : पुरुष       |
| 397 | ZPA0593756 | निर्वाचक का नाम : समलू<br>पिता का नाम: जददू<br>गृह संख्या : 191<br>उम्र : 72 लिंग : पुरुष             | 398 | ZPA0593764 | निर्वाचक का नाम : पाडो<br>पति का नाम: समलू<br>गृह संख्या : 191<br>उम्र : 70 लिंग : महिला                | 399 | ZPA0593772 | निर्वाचक का नाम : लखमन<br>पिता का नाम: समलू<br>गृह संख्या : 191<br>उम्र : 49 लिंग : पुरुष                   |
| 400 | ZPA0810259 | निर्वाचक का नाम : फुलवती<br>पति का नाम: लखमन<br>गृह संख्या : 191<br>उम्र : 49 लिंग : महिला            | 401 | ZPA1651496 | निर्वाचक का नाम : जमुना<br>पति का नाम: श्रीराम<br>गृह संख्या : 191<br>उम्र : 35 लिंग : महिला            | 402 | ZPA1630185 | निर्वाचक का नाम : श्रीराम<br>पिता का नाम: लखमन<br>गृह संख्या : 191<br>उम्र : 31 लिंग : पुरुष                |
| 403 | ZPA0593798 | निर्वाचक का नाम : श्यामू<br>पिता का नाम: बिच्छू<br>गृह संख्या : 192<br>उम्र : 60 लिंग : पुरुष         | 404 | ZPA0593814 | निर्वाचक का नाम : मिल्लो<br>पति का नाम: श्यामू<br>गृह संख्या : 192<br>उम्र : 58 लिंग : महिला            | 405 | ZPA0024612 | निर्वाचक का नाम : सुरजूलाल<br>पिता का नाम: श्यामू<br>गृह संख्या : 192<br>उम्र : 38 लिंग : पुरुष             |
| 406 | ZPA0234997 | निर्वाचक का नाम : सविता<br>पति का नाम: सुरजूलाल<br>गृह संख्या : 192<br>उम्र : 36 लिंग : महिला         | 407 | ZPA0810614 | निर्वाचक का नाम : सुरेश<br>पिता का नाम: श्यामू<br>गृह संख्या : 192<br>उम्र : 34 लिंग : पुरुष            | 408 | ZPA1732692 | निर्वाचक का नाम : संजो<br>पति का नाम: सुरेश<br>गृह संख्या : 192<br>उम्र : 30 लिंग : महिला                   |
| 409 | ZPA2632321 | निर्वाचक का नाम : पिकोला परते<br>पति का नाम: मनोज परते<br>गृह संख्या : 192<br>उम्र : 30 लिंग : महिला  | 410 | ZPA1333848 | निर्वाचक का नाम : सनोज<br>पिता का नाम: श्यामू<br>गृह संख्या : 192<br>उम्र : 29 लिंग : पुरुष             | 411 | ZPA2216711 | निर्वाचक का नाम : मनोज परते<br>पिता का नाम: श्यामू परते<br>गृह संख्या : 192<br>उम्र : 26 लिंग : पुरुष       |
| 412 | FCD2375657 | निर्वाचक का नाम : परेश<br>पिता का नाम: गम्मे<br>गृह संख्या : 193/1<br>उम्र : 45 लिंग : पुरुष          | 413 | FCD2375889 | निर्वाचक का नाम : सुगन्ता<br>पति का नाम: परेश<br>गृह संख्या : 193/1<br>उम्र : 41 लिंग : महिला           | 414 | ZPA0593905 | निर्वाचक का नाम : पूना<br>पिता का नाम: गम्मे<br>गृह संख्या : 193/2<br>उम्र : 51 लिंग : पुरुष                |
| 415 | ZPA0593921 | निर्वाचक का नाम : बसन्ती<br>पति का नाम: पूना<br>गृह संख्या : 193/2<br>उम्र : 48 लिंग : महिला          | 416 | ZPA1737105 | निर्वाचक का नाम : सरिता<br>पति का नाम: बिन्शू<br>गृह संख्या : 193/2<br>उम्र : 35 लिंग : महिला           | 417 | ZPA0810622 | निर्वाचक का नाम : बिंशू उडके<br>पिता का नाम: पूना<br>गृह संख्या : 193/2<br>उम्र : 32 लिंग : पुरुष           |
| 418 | ZPA2535607 | निर्वाचक का नाम : सीमा उईके<br>पिता का नाम: पूना उईके<br>गृह संख्या : 193/2<br>उम्र : 21 लिंग : महिला | 419 | ZPA0593848 | निर्वाचक का नाम : संतो उईके<br>पति का नाम: नन्हेसिंग उईके<br>गृह संख्या : 194<br>उम्र : 97 लिंग : महिला | 420 | ZPA0593863 | निर्वाचक का नाम : पाण्डे<br>पिता का नाम: नन्हेसिंग<br>गृह संख्या : 194<br>उम्र : 75 लिंग : पुरुष            |

|   |                           |   |                           |  |                           |
|---|---------------------------|---|---------------------------|--|---------------------------|
| 421<br>निर्वाचक का नाम : मनकी<br>पति का नाम: पांडे<br>गृह संख्या : 194<br>उम्र : 75 लिंग : महिला                    | ZPA0593871<br>फोटो उपलब्ध | 422<br>निर्वाचक का नाम : शंकर<br>पिता का नाम: पाण्डे<br>गृह संख्या : 194<br>उम्र : 41 लिंग : पुरुष                | FCD2375681<br>फोटो उपलब्ध | # 423<br>निर्वाचक का नाम : अशोक उईके<br>पिता का नाम: पाण्डे उईके<br>गृह संख्या : 194<br>उम्र : 39 लिंग : पुरुष   | ZPA0234971<br>फोटो उपलब्ध |
| 424<br>निर्वाचक का नाम : मुकेश उईके<br>पिता का नाम: पाण्डे उईके<br>गृह संख्या : 194<br>उम्र : 38 लिंग : पुरुष       | ZPA0024620<br>फोटो उपलब्ध | # 425<br>निर्वाचक का नाम : सुशीला उईके<br>पति का नाम: अशोक उईके<br>गृह संख्या : 194<br>उम्र : 37 लिंग : महिला     | ZPA0234989<br>फोटो उपलब्ध | 426<br>निर्वाचक का नाम : ममता<br>पति का नाम: मुकेश कुमार<br>गृह संख्या : 194<br>उम्र : 34 लिंग : महिला           | ZPA1249010<br>फोटो उपलब्ध |
| 427<br>निर्वाचक का नाम : चैतीबाई<br>पति का नाम: संतोष<br>गृह संख्या : 195<br>उम्र : 40 लिंग : महिला                 | ZPA0234963<br>फोटो उपलब्ध | 428<br>निर्वाचक का नाम : फुल्लो<br>पति का नाम: सोबू<br>गृह संख्या : 196<br>उम्र : 54 लिंग : महिला                 | ZPA0593970<br>फोटो उपलब्ध | 429<br>निर्वाचक का नाम : रामदयाल<br>पिता का नाम: सोबू<br>गृह संख्या : 196<br>उम्र : 33 लिंग : पुरुष              | ZPA0810192<br>फोटो उपलब्ध |
| 430<br>निर्वाचक का नाम : शीला<br>पति का नाम: रामदयाल<br>गृह संख्या : 196<br>उम्र : 29 लिंग : महिला                  | ZPA1249028<br>फोटो उपलब्ध | 431<br>निर्वाचक का नाम : जग्गो<br>पति का नाम: भोमा<br>गृह संख्या : 197<br>उम्र : 56 लिंग : महिला                  | ZPA0593954<br>फोटो उपलब्ध | 432<br>निर्वाचक का नाम : दिनेश उडके<br>पिता का नाम: भोमा उडके<br>गृह संख्या : 197<br>उम्र : 36 लिंग : पुरुष      | ZPA0235002<br>फोटो उपलब्ध |
| 433<br>निर्वाचक का नाम : सीमा<br>पति का नाम: दिनेश<br>गृह संख्या : 197<br>उम्र : 32 लिंग : महिला                    | ZPA1068055<br>फोटो उपलब्ध | 434<br>निर्वाचक का नाम : सुबदिया<br>पति का नाम: गेंदसिंह<br>गृह संख्या : 198/1<br>उम्र : 67 लिंग : महिला          | ZPA0596254<br>फोटो उपलब्ध | 435<br>निर्वाचक का नाम : रमेश<br>पिता का नाम: गेंदसिंग<br>गृह संख्या : 198/1<br>उम्र : 41 लिंग : पुरुष           | FCD1463066<br>फोटो उपलब्ध |
| 436<br>निर्वाचक का नाम : कन्हैया<br>पिता का नाम: गेंदसिंग<br>गृह संख्या : 198/1<br>उम्र : 39 लिंग : पुरुष           | ZPA0235036<br>फोटो उपलब्ध | 437<br>निर्वाचक का नाम : गणेश<br>पिता का नाम: गेंदसिंग<br>गृह संख्या : 198/1<br>उम्र : 39 लिंग : पुरुष            | FCD1463058<br>फोटो उपलब्ध | 438<br>निर्वाचक का नाम : लक्ष्मी भलावी<br>पति का नाम: रमेश भलावी<br>गृह संख्या : 198/1<br>उम्र : 37 लिंग : महिला | ZPA1116201<br>फोटो उपलब्ध |
| 439<br>निर्वाचक का नाम : सीमा<br>पति का नाम: कन्हैया<br>गृह संख्या : 198/1<br>उम्र : 33 लिंग : महिला                | ZPA1010388<br>फोटो उपलब्ध | 440<br>निर्वाचक का नाम : रामजी<br>पिता का नाम: बिहारी<br>गृह संख्या : 198/2<br>उम्र : 58 लिंग : पुरुष             | ZPA0596262<br>फोटो उपलब्ध | 441<br>निर्वाचक का नाम : अम्मा<br>पति का नाम: रामजी<br>गृह संख्या : 198/2<br>उम्र : 56 लिंग : महिला              | ZPA0596270<br>फोटो उपलब्ध |
| 442<br>निर्वाचक का नाम : प्रभुदास भलावी<br>पिता का नाम: रामजी<br>गृह संख्या : 198/2<br>उम्र : 39 लिंग : पुरुष       | FCD1063783<br>फोटो उपलब्ध | 443<br>निर्वाचक का नाम : कान्ति भलावी<br>पति का नाम: प्रभुदास<br>गृह संख्या : 198/2<br>उम्र : 36 लिंग : महिला     | ZPA0235408<br>फोटो उपलब्ध | 444<br>निर्वाचक का नाम : हरिदयाल<br>पिता का नाम: रामजी<br>गृह संख्या : 198/2<br>उम्र : 32 लिंग : पुरुष           | ZPA0810564<br>फोटो उपलब्ध |
| 445<br>निर्वाचक का नाम : शंकरदयाल भलावी<br>पिता का नाम: रामजी भलावी<br>गृह संख्या : 198/2<br>उम्र : 30 लिंग : पुरुष | ZPA1201433<br>फोटो उपलब्ध | 446<br>निर्वाचक का नाम : सरोज भलावी<br>पति का नाम: शंकरदयाल भलावी<br>गृह संख्या : 198/2<br>उम्र : 27 लिंग : महिला | ZPA2457224<br>फोटो उपलब्ध | 447<br>निर्वाचक का नाम : राधा<br>पति का नाम: हरिदयाल<br>गृह संख्या : 198/2<br>उम्र : 26 लिंग : महिला             | ZPA2287415<br>फोटो उपलब्ध |
| 448<br>निर्वाचक का नाम : रामकली<br>पति का नाम: रामजी<br>गृह संख्या : 199<br>उम्र : 58 लिंग : महिला                  | FCD2375905<br>फोटो उपलब्ध | 449<br>निर्वाचक का नाम : मनोज कवड़े<br>पिता का नाम: रामजी कवड़े<br>गृह संख्या : 199<br>उम्र : 23 लिंग : पुरुष     | ZPA2581353<br>फोटो उपलब्ध | 450<br>निर्वाचक का नाम : बिसना<br>पिता का नाम: दुरक<br>गृह संख्या : 200<br>उम्र : 65 लिंग : पुरुष                | ZPA0596312<br>फोटो उपलब्ध |

|  |                           |   |                           |   |                           |
|--|---------------------------|---|---------------------------|---|---------------------------|
| 451<br>निर्वाचक का नाम : आरती<br>पति का नाम: शिवराज<br>गृह संख्या : 200<br>उम्र : 29 लिंग : महिला                | ZPA2378685<br>फोटो उपलब्ध | 452<br>निर्वाचक का नाम : शिवराज कुमरे<br>पिता का नाम: बिसना कुमरे<br>गृह संख्या : 200<br>उम्र : 27 लिंग : पुरुष | ZPA2354769<br>फोटो उपलब्ध | 453<br>निर्वाचक का नाम : रामलाल<br>पिता का नाम: दामू<br>गृह संख्या : 201<br>उम्र : 65 लिंग : पुरुष                | ZPA0596320<br>फोटो उपलब्ध |
| 454<br>निर्वाचक का नाम : रासो<br>पति का नाम: रामलाल<br>गृह संख्या : 201<br>उम्र : 63 लिंग : महिला                | ZPA0140673<br>फोटो उपलब्ध | 455<br>निर्वाचक का नाम : सुभाष<br>पिता का नाम: रामलाल<br>गृह संख्या : 201<br>उम्र : 35 लिंग : पुरुष             | ZPA0810598<br>फोटो उपलब्ध | 456<br>निर्वाचक का नाम : सैवती कवड़े<br>पति का नाम: सुभाष कवड़े<br>गृह संख्या : 201<br>उम्र : 33 लिंग : महिला     | ZPA2534766<br>फोटो उपलब्ध |
| 457<br>निर्वाचक का नाम : विनोद<br>पिता का नाम: रामलाल<br>गृह संख्या : 201<br>उम्र : 29 लिंग : पुरुष              | ZPA1745819<br>फोटो उपलब्ध | 458<br>निर्वाचक का नाम : भादू<br>पिता का नाम: सोनू<br>गृह संख्या : 202<br>उम्र : 67 लिंग : पुरुष                | ZPA0139592<br>फोटो उपलब्ध | 459<br>निर्वाचक का नाम : सुन्दिया<br>पति का नाम: भादू<br>गृह संख्या : 202<br>उम्र : 61 लिंग : महिला               | ZPA0596403<br>फोटो उपलब्ध |
| 460<br>निर्वाचक का नाम : तुलसी राम<br>पिता का नाम: भादू<br>गृह संख्या : 202<br>उम्र : 43 लिंग : पुरुष            | FCD2376085<br>फोटो उपलब्ध | 461<br>निर्वाचक का नाम : अनिता<br>पति का नाम: तुलसीराम<br>गृह संख्या : 202<br>उम्र : 40 लिंग : महिला            | FCD2376077<br>फोटो उपलब्ध | 462<br>निर्वाचक का नाम : जगीता<br>पति का नाम: बबलू<br>गृह संख्या : 202<br>उम्र : 31 लिंग : महिला                  | ZPA2150365<br>फोटो उपलब्ध |
| 463<br>निर्वाचक का नाम : बबलू कवड़े<br>पिता का नाम: भादू कवड़े<br>गृह संख्या : 202<br>उम्र : 27 लिंग : पुरुष     | ZPA1810050<br>फोटो उपलब्ध | 464<br>निर्वाचक का नाम : प्रकाश<br>पिता का नाम: भादू<br>गृह संख्या : 202<br>उम्र : 25 लिंग : पुरुष              | ZPA1887454<br>फोटो उपलब्ध | 465<br>निर्वाचक का नाम : रेश्मा कवड़े<br>पति का नाम: प्रकाश कवड़े<br>गृह संख्या : 202<br>उम्र : 18 लिंग : महिला   | ZPA2816601<br>फोटो उपलब्ध |
| 466<br>निर्वाचक का नाम : बाबूलाल कवड़े<br>पिता का नाम: अजब सिंग<br>गृह संख्या : 203<br>उम्र : 55 लिंग : पुरुष    | ZPA0593988<br>फोटो उपलब्ध | 467<br>निर्वाचक का नाम : मुन्नी<br>पति का नाम: बाबूलाल<br>गृह संख्या : 203<br>उम्र : 53 लिंग : महिला            | ZPA0593996<br>फोटो उपलब्ध | 468<br>निर्वाचक का नाम : पंखा कवड़े<br>पति का नाम: प्रकाश कवड़े<br>गृह संख्या : 203<br>उम्र : 35 लिंग : महिला     | ZPA1733062<br>फोटो उपलब्ध |
| 469<br>निर्वाचक का नाम : राकेश कवड़े<br>पिता का नाम: बाबूलाल कवड़े<br>गृह संख्या : 203<br>उम्र : 33 लिंग : पुरुष | ZPA1733021<br>फोटो उपलब्ध | 470<br>निर्वाचक का नाम : सीमा कवड़े<br>पति का नाम: प्रकाश कवड़े<br>गृह संख्या : 203<br>उम्र : 23 लिंग : महिला   | ZPA2456184<br>फोटो उपलब्ध | 471<br>निर्वाचक का नाम : प्रकाश कवड़े<br>पिता का नाम: बाबूलाल कवड़े<br>गृह संख्या : 203<br>उम्र : 21 लिंग : पुरुष | ZPA2538163<br>फोटो उपलब्ध |
| 472<br>निर्वाचक का नाम : गेंदलाल<br>पिता का नाम: अजब सिंग<br>गृह संख्या : 204<br>उम्र : 52 लिंग : पुरुष          | ZPA0594002<br>फोटो उपलब्ध | 473<br>निर्वाचक का नाम : छतौली<br>पति का नाम: गेंदलाल<br>गृह संख्या : 204<br>उम्र : 49 लिंग : महिला             | ZPA0596205<br>फोटो उपलब्ध | 474<br>निर्वाचक का नाम : शिवकली कवड़े<br>पति का नाम: राजेश कवड़े<br>गृह संख्या : 204<br>उम्र : 35 लिंग : महिला    | YT11240738<br>फोटो उपलब्ध |
| 475<br>निर्वाचक का नाम : राजेश<br>पिता का नाम: गेंदलाल<br>गृह संख्या : 204<br>उम्र : 29 लिंग : पुरुष             | ZPA1736339<br>फोटो उपलब्ध | 476<br>निर्वाचक का नाम : किरण<br>पिता का नाम: गेंदलाल<br>गृह संख्या : 204<br>उम्र : 26 लिंग : महिला             | ZPA1887645<br>फोटो उपलब्ध | 477<br>निर्वाचक का नाम : हिरा सिंग<br>पिता का नाम: नन्हे सिंग<br>गृह संख्या : 205<br>उम्र : 75 लिंग : पुरुष       | ZPA0140699<br>फोटो उपलब्ध |
| 478<br>निर्वाचक का नाम : कुम्मे<br>पति का नाम: हिरा सिंग<br>गृह संख्या : 205<br>उम्र : 73 लिंग : महिला           | ZPA0596445<br>फोटो उपलब्ध | 479<br>निर्वाचक का नाम : चुरू<br>पिता का नाम: हिरा सिंग<br>गृह संख्या : 205<br>उम्र : 55 लिंग : पुरुष           | ZPA0596460<br>फोटो उपलब्ध | 480<br>निर्वाचक का नाम : काड़ी<br>पति का नाम: चुरू<br>गृह संख्या : 205<br>उम्र : 53 लिंग : महिला                  | ZPA0596478<br>फोटो उपलब्ध |

|  |                           |   |                           |   |                           |
|--|---------------------------|---|---------------------------|---|---------------------------|
| 481<br>निर्वाचक का नाम : शिवचरण<br>पिता का नाम: चुरू<br>गृह संख्या : 205<br>उम्र : 35 लिंग : पुरुष             | ZPA0526848<br>फोटो उपलब्ध | 482<br>निर्वाचक का नाम : सीमा<br>पति का नाम: शिवचरण<br>गृह संख्या : 205<br>उम्र : 35 लिंग : महिला               | ZPA0810366<br>फोटो उपलब्ध | 483<br>निर्वाचक का नाम : रामसू<br>पिता का नाम: भोंदू<br>गृह संख्या : 206/1<br>उम्र : 44 लिंग : पुरुष              | FCD1063080<br>फोटो उपलब्ध |
| 484<br>निर्वाचक का नाम : भागवती<br>पति का नाम: रामसू<br>गृह संख्या : 206/1<br>उम्र : 39 लिंग : महिला           | ZPA0024653<br>फोटो उपलब्ध | 485<br>निर्वाचक का नाम : सुकेश उडके<br>पिता का नाम: रामसू उडके<br>गृह संख्या : 206/1<br>उम्र : 20 लिंग : पुरुष  | ZPA2721173<br>फोटो उपलब्ध | 486<br>निर्वाचक का नाम : गुलाब उडके<br>पिता का नाम: भोंदू उडके<br>गृह संख्या : 206/2<br>उम्र : 52 लिंग : पुरुष    | FCD1167832<br>फोटो उपलब्ध |
| 487<br>निर्वाचक का नाम : रखिया उडके<br>पति का नाम: गुलाब उडके<br>गृह संख्या : 206/2<br>उम्र : 50 लिंग : महिला  | ZPA0596585<br>फोटो उपलब्ध | 488<br>निर्वाचक का नाम : अर्जुन उडके<br>पिता का नाम: गुलाब उडके<br>गृह संख्या : 206/2<br>उम्र : 23 लिंग : पुरुष | ZPA2378701<br>फोटो उपलब्ध | 489<br>निर्वाचक का नाम : रावित उडके<br>पिता का नाम: गुलाब उडके<br>गृह संख्या : 206/2<br>उम्र : 22 लिंग : पुरुष    | ZPA2403640<br>फोटो उपलब्ध |
| 490<br>निर्वाचक का नाम : कालु<br>पिता का नाम: भोंदू<br>गृह संख्या : 207/1<br>उम्र : 59 लिंग : पुरुष            | ZPA0596502<br>फोटो उपलब्ध | 491<br>निर्वाचक का नाम : मुनी उडके<br>पति का नाम: कालू उडके<br>गृह संख्या : 207/1<br>उम्र : 56 लिंग : महिला     | ZPA0139600<br>फोटो उपलब्ध | # 492<br>निर्वाचक का नाम : राजेश उडके<br>पिता का नाम: कालू उडके<br>गृह संख्या : 207/1<br>उम्र : 37 लिंग : पुरुष   | ZPA0235069<br>फोटो उपलब्ध |
| 493<br>निर्वाचक का नाम : रामरती उडके<br>पति का नाम: राजेश उडके<br>गृह संख्या : 207/1<br>उम्र : 37 लिंग : महिला | ZPA0235077<br>फोटो उपलब्ध | 494<br>निर्वाचक का नाम : मिलाप<br>पिता का नाम: भोंदू<br>गृह संख्या : 207/2<br>उम्र : 48 लिंग : पुरुष            | FCD2375582<br>फोटो उपलब्ध | 495<br>निर्वाचक का नाम : पुनी<br>पति का नाम: मिलाप<br>गृह संख्या : 207/2<br>उम्र : 44 लिंग : महिला                | FCD2375590<br>फोटो उपलब्ध |
| 496<br>निर्वाचक का नाम : अजय उडके<br>पिता का नाम: मिलाप उडके<br>गृह संख्या : 207/2<br>उम्र : 29 लिंग : पुरुष   | ZPA1310846<br>फोटो उपलब्ध | 497<br>निर्वाचक का नाम : शीला उडके<br>पति का नाम: अजय<br>गृह संख्या : 207/2<br>उम्र : 29 लिंग : महिला           | ZPA2216745<br>फोटो उपलब्ध | 498<br>निर्वाचक का नाम : राहुल उडके<br>पिता का नाम: मिलाप उडके<br>गृह संख्या : 207/2<br>उम्र : 26 लिंग : पुरुष    | ZPA1745132<br>फोटो उपलब्ध |
| 499<br>निर्वाचक का नाम : रजनी उडके<br>पति का नाम: राहुल उडके<br>गृह संख्या : 207/2<br>उम्र : 24 लिंग : महिला   | ZPA2837482<br>फोटो उपलब्ध | 500<br>निर्वाचक का नाम : सुखदेव<br>पिता का नाम: चैतराम<br>गृह संख्या : 208/1<br>उम्र : 39 लिंग : पुरुष          | ZPA0432823<br>फोटो उपलब्ध | # 501<br>निर्वाचक का नाम : रंजना धुर्वे<br>पति का नाम: सुखदेव<br>गृह संख्या : 208/1<br>उम्र : 38 लिंग : महिला     | ZPA0235085<br>फोटो उपलब्ध |
| 502<br>निर्वाचक का नाम : रूनिया<br>पिता का नाम: चैतराम<br>गृह संख्या : 208/2<br>उम्र : 65 लिंग : महिला         | FCD2376028<br>फोटो उपलब्ध | 503<br>निर्वाचक का नाम : बाबूलाल<br>पिता का नाम: चैतराम<br>गृह संख्या : 208/2<br>उम्र : 43 लिंग : पुरुष         | FCD1062694<br>फोटो उपलब्ध | 504<br>निर्वाचक का नाम : शैवन्ती<br>पति का नाम: बाबूलाल<br>गृह संख्या : 208/2<br>उम्र : 40 लिंग : महिला           | FCD2376044<br>फोटो उपलब्ध |
| 505<br>निर्वाचक का नाम : दीपा<br>पिता का नाम: बाबूलाल<br>गृह संख्या : 208/2<br>उम्र : 23 लिंग : महिला          | ZPA2378644<br>फोटो उपलब्ध | 506<br>निर्वाचक का नाम : प्रेम धुर्वे<br>पिता का नाम: दसरा धुर्वे<br>गृह संख्या : 209<br>उम्र : 51 लिंग : पुरुष | ZPA0024661<br>फोटो उपलब्ध | 507<br>निर्वाचक का नाम : सुनीता धुर्वे<br>माता का नाम: प्रेम धुर्वे<br>गृह संख्या : 209<br>उम्र : 40 लिंग : महिला | FCD2375897<br>फोटो उपलब्ध |
| 508<br>निर्वाचक का नाम : तेजी<br>पिता का नाम: फुले सिंग<br>गृह संख्या : 210<br>उम्र : 59 लिंग : पुरुष          | ZPA0596809<br>फोटो उपलब्ध | 509<br>निर्वाचक का नाम : फुलमा<br>पति का नाम: तेजी<br>गृह संख्या : 210<br>उम्र : 56 लिंग : महिला                | ZPA0596825<br>फोटो उपलब्ध | 510<br>निर्वाचक का नाम : शिवशंकर धुर्वे<br>पिता का नाम: तेजी धुर्वे<br>गृह संख्या : 210<br>उम्र : 40 लिंग : पुरुष | ZPA0024687<br>फोटो उपलब्ध |

|   |                           |   |                           |  |                           |
|---|---------------------------|---|---------------------------|--|---------------------------|
| 511<br>निर्वाचक का नाम : अनिता धुर्वे<br>पति का नाम: शिवशंकर धुर्वे<br>गृह संख्या : 210<br>उम्र : 38 लिंग : महिला | ZPA0024695<br>फोटो उपलब्ध | 512<br>निर्वाचक का नाम : किशोर धुर्वे<br>पिता का नाम: तेजी<br>गृह संख्या : 210<br>उम्र : 37 लिंग : पुरुष        | ZPA0024679<br>फोटो उपलब्ध | 513<br>निर्वाचक का नाम : सलति धुर्वे<br>पति का नाम: किशोर धुर्वे<br>गृह संख्या : 210<br>उम्र : 32 लिंग : महिला     | ZPA0810309<br>फोटो उपलब्ध |
| 514<br>निर्वाचक का नाम : नर्मदा धुर्वे<br>पति का नाम: बबलू धुर्वे<br>गृह संख्या : 210<br>उम्र : 28 लिंग : महिला   | ZPA2143659<br>फोटो उपलब्ध | 515<br>निर्वाचक का नाम : बबलू धुर्वे<br>पिता का नाम: तेजी धुर्वे<br>गृह संख्या : 211<br>उम्र : 33 लिंग : पुरुष  | ZPA0488270<br>फोटो उपलब्ध | 516<br>निर्वाचक का नाम : कम्मो<br>पति का नाम: बसंतलाल<br>गृह संख्या : 211/1<br>उम्र : 42 लिंग : महिला              | FCD2376036<br>फोटो उपलब्ध |
| 517<br>निर्वाचक का नाम : चिरौंजी<br>पिता का नाम: पंचम<br>गृह संख्या : 211/2<br>उम्र : 57 लिंग : पुरुष             | ZPA0140731<br>फोटो उपलब्ध | 518<br>निर्वाचक का नाम : बुन्दी<br>पति का नाम: चिरौंजी<br>गृह संख्या : 211/2<br>उम्र : 54 लिंग : महिला          | FCD2376069<br>फोटो उपलब्ध | 519<br>निर्वाचक का नाम : बसंत<br>पिता का नाम: पंचम<br>गृह संख्या : 211/2<br>उम्र : 52 लिंग : पुरुष                 | FCD2376051<br>फोटो उपलब्ध |
| 520<br>निर्वाचक का नाम : लवलेश<br>पिता का नाम: चिरौंजी<br>गृह संख्या : 211/2<br>उम्र : 37 लिंग : पुरुष            | ZPA0024703<br>फोटो उपलब्ध | 521<br>निर्वाचक का नाम : लोकेश अहाके<br>पिता का नाम: चिरौंजीलाल<br>गृह संख्या : 211/2<br>उम्र : 30 लिंग : पुरुष | ZPA1201417<br>फोटो उपलब्ध | 522<br>निर्वाचक का नाम : सविता<br>पति का नाम: लवलेश<br>गृह संख्या : 211/2<br>उम्र : 30 लिंग : महिला                | ZPA1736891<br>फोटो उपलब्ध |
| 523<br>निर्वाचक का नाम : राधिका अहाके<br>पिता का नाम: बसंत अहाके<br>गृह संख्या : 211/2<br>उम्र : 24 लिंग : महिला  | ZPA2536522<br>फोटो उपलब्ध | 524<br>निर्वाचक का नाम : रोहित अहाके<br>पिता का नाम: बसंत अहाके<br>गृह संख्या : 211/2<br>उम्र : 22 लिंग : पुरुष | ZPA2536571<br>फोटो उपलब्ध | 525<br>निर्वाचक का नाम : योगिता अहाके<br>पिता का नाम: बसंत अहाके<br>गृह संख्या : 211/2<br>उम्र : 20 लिंग : महिला   | ZPA2692309<br>फोटो उपलब्ध |
| 526<br>निर्वाचक का नाम : बिहारी<br>पिता का नाम: मनसु<br>गृह संख्या : 212<br>उम्र : 69 लिंग : पुरुष                | ZPA0596932<br>फोटो उपलब्ध | 527<br>निर्वाचक का नाम : झमलू<br>पति का नाम: कुंजी<br>गृह संख्या : 213<br>उम्र : 80 लिंग : महिला                | ZPA0597070<br>फोटो उपलब्ध | 528<br>निर्वाचक का नाम : दामजी<br>पिता का नाम: कुन्जी<br>गृह संख्या : 213<br>उम्र : 44 लिंग : पुरुष                | FCD1064104<br>फोटो उपलब्ध |
| 529<br>निर्वाचक का नाम : राम जी लाल<br>पिता का नाम: कुंजी लाल<br>गृह संख्या : 213<br>उम्र : 41 लिंग : पुरुष       | ZPA0140764<br>फोटो उपलब्ध | 530<br>निर्वाचक का नाम : रामकली<br>पति का नाम: दामजी<br>गृह संख्या : 213<br>उम्र : 41 लिंग : महिला              | FCD1167493<br>फोटो उपलब्ध | 531<br>निर्वाचक का नाम : भागरती<br>पति का नाम: रामजी<br>गृह संख्या : 213<br>उम्र : 34 लिंग : महिला                 | ZPA0810374<br>फोटो उपलब्ध |
| 532<br>निर्वाचक का नाम : वंदना अहाके<br>पिता का नाम: दामजी अहाके<br>गृह संख्या : 213<br>उम्र : 22 लिंग : महिला    | ZPA2533222<br>फोटो उपलब्ध | 533<br>निर्वाचक का नाम : प्रदीप अहाके<br>पिता का नाम: दामजी अहाके<br>गृह संख्या : 213<br>उम्र : 20 लिंग : पुरुष | ZPA2721165<br>फोटो उपलब्ध | 534<br>निर्वाचक का नाम : शिवदयाल धुर्वे<br>पिता का नाम: गरीबा धुर्वे<br>गृह संख्या : 214<br>उम्र : 47 लिंग : पुरुष | ZPA2354785<br>फोटो उपलब्ध |
| 535<br>निर्वाचक का नाम : रेखा धुर्वे<br>पति का नाम: शिवदयाल धुर्वे<br>गृह संख्या : 214<br>उम्र : 42 लिंग : महिला  | ZPA0725002<br>फोटो उपलब्ध | 536<br>निर्वाचक का नाम : सुन्दर<br>पिता का नाम: जंगू<br>गृह संख्या : 215<br>उम्र : 59 लिंग : पुरुष              | ZPA0140715<br>फोटो उपलब्ध | 537<br>निर्वाचक का नाम : कमला<br>पति का नाम: सुन्दर<br>गृह संख्या : 215<br>उम्र : 56 लिंग : महिला                  | ZPA0596692<br>फोटो उपलब्ध |
| 538<br>निर्वाचक का नाम : मंगल<br>पिता का नाम: सुंदरलाल<br>गृह संख्या : 215<br>उम्र : 25 लिंग : पुरुष              | ZPA2150639<br>फोटो उपलब्ध | 539<br>निर्वाचक का नाम : लता आहके<br>पति का नाम: मंगल आहके<br>गृह संख्या : 215<br>उम्र : 22 लिंग : महिला        | ZPA2648764<br>फोटो उपलब्ध | 540<br>निर्वाचक का नाम : बुद्धू<br>पिता का नाम: बिराम<br>गृह संख्या : 216/1<br>उम्र : 69 लिंग : पुरुष              | ZPA0593517<br>फोटो उपलब्ध |

|     |            |  |             |     |            |  |             |     |            |   |             |
|-----|------------|--|-------------|-----|------------|--|-------------|-----|------------|---|-------------|
| 541 | ZPA0024562 | निर्वाचक का नाम : कृष्णा धुर्वे<br>पिता का नाम: बुद्धू<br>गृह संख्या : 216/1<br>उम्र : 39 लिंग : पुरुष | फोटो उपलब्ध | 542 | ZPA0234849 | निर्वाचक का नाम : फुलवंती धुर्वे<br>पति का नाम: कृष्णा<br>गृह संख्या : 216/1<br>उम्र : 37 लिंग : महिला | फोटो उपलब्ध | 543 | ZPA0235135 | निर्वाचक का नाम : गना<br>पिता का नाम: ओझी<br>गृह संख्या : 217<br>उम्र : 68 लिंग : पुरुष     | फोटो उपलब्ध |
| 544 | ZPA0597161 | निर्वाचक का नाम : कोथा<br>पति का नाम: गना<br>गृह संख्या : 217<br>उम्र : 60 लिंग : महिला                | फोटो उपलब्ध | 545 | ZPA0235143 | निर्वाचक का नाम : सुरतू<br>पिता का नाम: गना<br>गृह संख्या : 217<br>उम्र : 39 लिंग : पुरुष              | फोटो उपलब्ध | 546 | ZPA0235150 | निर्वाचक का नाम : सुनिता<br>पति का नाम: सुरतू<br>गृह संख्या : 217<br>उम्र : 38 लिंग : महिला | फोटो उपलब्ध |
| 547 | ZPA1153543 | निर्वाचक का नाम : सुखनंदन मर्सकोले<br>पिता का नाम: गना<br>गृह संख्या : 217<br>उम्र : 30 लिंग : पुरुष   | फोटो उपलब्ध | 548 | ZPA0597203 | निर्वाचक का नाम : चिरोँजी<br>पिता का नाम: गुलाब सिंग<br>गृह संख्या : 218<br>उम्र : 59 लिंग : पुरुष     | फोटो उपलब्ध | 549 | ZPA0597229 | निर्वाचक का नाम : केली<br>पति का नाम: चिरोँजी<br>गृह संख्या : 218<br>उम्र : 56 लिंग : महिला | फोटो उपलब्ध |
| 550 | ZPA1745249 | निर्वाचक का नाम : सतीश<br>पिता का नाम: चिरोँजी<br>गृह संख्या : 218<br>उम्र : 29 लिंग : पुरुष           | फोटो उपलब्ध | 551 | ZPA1745413 | निर्वाचक का नाम : खैमराज<br>पिता का नाम: चिरोँजी<br>गृह संख्या : 218<br>उम्र : 26 लिंग : पुरुष         | फोटो उपलब्ध | 552 | ZPA2143675 | निर्वाचक का नाम : सुखवंती<br>पति का नाम: सतीश<br>गृह संख्या : 218<br>उम्र : 26 लिंग : महिला | फोटो उपलब्ध |
| 553 | ZPA0140046 | निर्वाचक का नाम : धनाराम<br>पिता का नाम: गुड्डू<br>गृह संख्या : 59/2<br>उम्र : 73 लिंग : पुरुष         | फोटो उपलब्ध | 554 | ZPA0140392 | निर्वाचक का नाम : किसना<br>पिता का नाम: बल्ले<br>गृह संख्या : 137/1<br>उम्र : 44 लिंग : पुरुष          | फोटो उपलब्ध |     |            |   |             |

|   |   |             |
|---|---|-------------|
| 555   | 1 | ZPA2856193  |
| निर्वाचक का नाम : संजय परते<br>पिता का नाम: रामसु परते<br>गृह संख्या : 19<br>उम्र : 19 लिंग : पुरुष |   | फोटो उपलब्ध |

|   |   |             |
|---|---|-------------|
| 556   | 1 | ZPA2862316  |
| निर्वाचक का नाम : विशाल धुर्वे<br>पिता का नाम: सुभाष धुर्वे<br>गृह संख्या : 140<br>उम्र : 19 लिंग : पुरुष |   | फोटो उपलब्ध |

|   |   |             |
|---|---|-------------|
| 557   | 1 | ZPA1767565  |
| निर्वाचक का नाम : हेमलता उईके<br>पिता का नाम: चिमन उईके<br>गृह संख्या : 218<br>उम्र : 28 लिंग : महिला |   | फोटो उपलब्ध |

| निर्वाचकों का विवरण :  |                              |                             |  |       |            |     |     |
|--|------------------------------|-----------------------------|--|-------|------------|-----|-----|
| A) मतदाताओं की संख्या :                                      |                              |                             |  |       |            |     |     |
|  | नामावली का प्रकार            | निर्वाचक नामावली की पहचान : | मतदाताओं की संख्या :   |       |            |     |     |
|  |                              |                             | पुरुष  | महिला | तृतीय लिंग | कुल |     |
| I  | मूल                          | मूल नामावली                 | विशेष गहन पुनरीक्षण 2026 की मूल नामावली एवं समस्त अनुपूरकों को एकीकृत कर | 282   | 272        | 0   | 554 |
| II   | घटक I - परिवर्धन सूची        | पूरक 1                      | विशेष गहन पुनरीक्षण - 2026   | 2     | 1          | 0   | 3   |
| III  | घटक II - विलोपन सूची         | पूरक 1                      | विशेष गहन पुनरीक्षण - 2026   | 0     | 0          | 0   | 0   |
| IV   | लिंग में संशोधन के कारण अंतर |                             |  | 0     | 0          | 0   | 0   |
| पुनरीक्षण के बाद इस नामावली में शुद्ध निर्वाचक (I+II-III+IV) |                              |                             |  | 284   | 273        | 0   | 557 |
| B) संशोधनों की संख्या :                                      |                              |                             |  |       |            |     |     |
| नामावली का प्रकार  | निर्वाचक नामावली की पहचान :  | संशोधनों की संख्या :        |  |       |            |     |     |
| पूरक 1   | विशेष गहन पुनरीक्षण - 2026   | 6                           |  |       |            |     |     |

निर्वाचक रजिस्ट्रीकरण अधिकारी द्वारा जारी

E-मृत्यु, S-स्थानांतरित, R-दोहरी प्रविष्टि, M-लापता, Q-अहर्ता नहीं