

## निर्वाचक नामावली 2026 S12 मध्य प्रदेश

विधान सभा क्षेत्र की संख्या, नाम व आरक्षण स्थिति : 133 - भैंसदेही (अ.ज.जा.)		भाग संख्या : : 388																			
संसदीय निर्वाचन क्षेत्र की संख्या, नाम व आरक्षण स्थिति, जिसमें विधान सभा निर्वाचन क्षेत्र स्थित है : 29 - बैतूल (अ.ज.जा.)																					
<b>1. पुनरीक्षण का विवरण</b>																					
पुनरीक्षण का वर्ष :	2026	<b>निर्वाचक नामावली की पहचान :</b>																			
अर्हता तिथि :	01-01-2026	विशेष गहन पुनरीक्षण 2026 की मूल नामावली एवं समस्त अनुपूरकों को एकीकृत कर																			
पुनरीक्षण का स्वरूप :	विशेष गहन पुनरीक्षण 2026																				
प्रकाशन की तिथि :	21-02-2026																				
<b>2. भाग व मतदान क्षेत्र का विवरण :</b>																					
भाग में आने वाले अनुभागों की संख्या और नाम :																					
1-गडराढाना		<table style="width: 100%; border-collapse: collapse;"> <tr> <td style="width: 50%;">मुख्य शहर / मुख्य ग्राम</td> <td style="width: 50%;">: गडराढाना</td> </tr> <tr> <td>वार्ड</td> <td>:</td> </tr> <tr> <td>पोस्ट ऑफिस</td> <td>: हिडली शाखा डाकघर</td> </tr> <tr> <td>पुलिस थाना</td> <td>: आठनेर</td> </tr> <tr> <td>स्थानीय संस्था</td> <td>: हिडली</td> </tr> <tr> <td>ब्लॉक</td> <td>: आठनेर</td> </tr> <tr> <td>जिला</td> <td>: बैतूल</td> </tr> <tr> <td>पिन कोड</td> <td>: 460110</td> </tr> </table>				मुख्य शहर / मुख्य ग्राम	: गडराढाना	वार्ड	:	पोस्ट ऑफिस	: हिडली शाखा डाकघर	पुलिस थाना	: आठनेर	स्थानीय संस्था	: हिडली	ब्लॉक	: आठनेर	जिला	: बैतूल	पिन कोड	: 460110
मुख्य शहर / मुख्य ग्राम	: गडराढाना																				
वार्ड	:																				
पोस्ट ऑफिस	: हिडली शाखा डाकघर																				
पुलिस थाना	: आठनेर																				
स्थानीय संस्था	: हिडली																				
ब्लॉक	: आठनेर																				
जिला	: बैतूल																				
पिन कोड	: 460110																				
<b>3. मतदान केंद्र का विवरण</b>																					
मतदान केंद्र की संख्या व नाम :		मतदान केन्द्र की विशेष हैसियत (पुरुष/महिला/सामान्य) :		सामान्य																	
388 - गडराढाना		इस मतदान क्षेत्र के सहायक (ऑक्जिलियरी) मतदान केन्द्रों की संख्या :		0																	
मतदान केंद्र का भवन व पता :																					
यु.ई.जी.एस. गडराढाना, गडराढाना																					
<b>4. मतदाताओं की संख्या :</b>																					
आरंभिक क्रम	अंतिम क्रम	मतदाताओं की संख्या																			
संख्या	संख्या	पुरुष	महिला	तृतीय लिंग	कुल																
1	338	165	172	0	337																

निर्वाचक रजिस्ट्रीकरण अधिकारी द्वारा जारी

Nazri Naksha

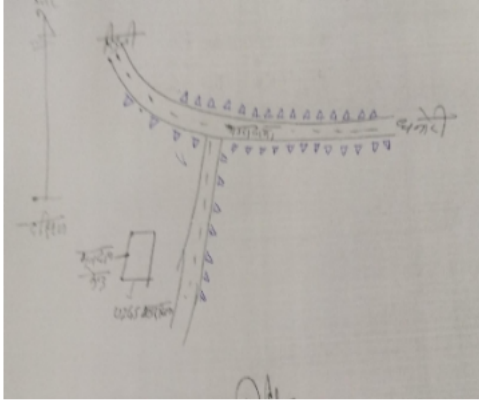

Google Map View

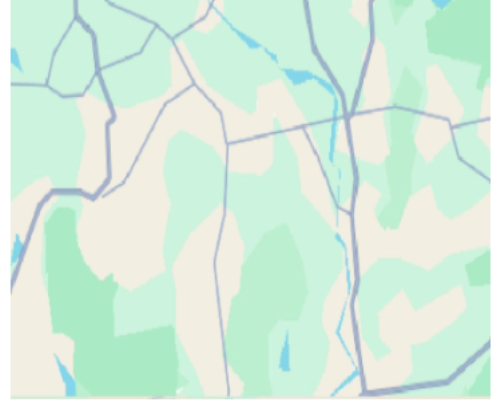

Polling Station Building Front View



मतदान केंद्र के सामने का फ़ोटो



Cad View

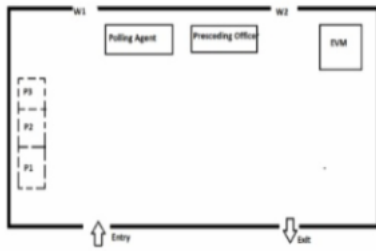

Key MAP View

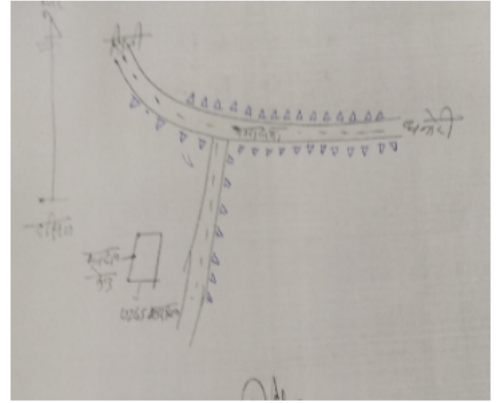

1 निर्वाचक का नाम : देऊ परते पिता का नाम: मदन गृह संख्या : 430/1 उम्र : 61 लिंग : पुरुष	DFC0761726 फोटो उपलब्ध	2 निर्वाचक का नाम : गुना परते पति का नाम: देऊ परते गृह संख्या : 430/1 उम्र : 48 लिंग : महिला	DFC0762195 फोटो उपलब्ध	3 निर्वाचक का नाम : मांगा परते पिता का नाम: देउ परते गृह संख्या : 430/1 उम्र : 35 लिंग : पुरुष	ZPA0915256 फोटो उपलब्ध
4 निर्वाचक का नाम : सरस्वती परते पति का नाम: मांगा परते गृह संख्या : 430/1 उम्र : 27 लिंग : महिला	ZPA1851344 फोटो उपलब्ध	5 निर्वाचक का नाम : रामकली परते पति का नाम: दुर्गी परते गृह संख्या : 430/2 उम्र : 64 लिंग : महिला	DFC1114495 फोटो उपलब्ध	6 निर्वाचक का नाम : दुर्गी परते पिता का नाम: मदन गृह संख्या : 430/2 उम्र : 60 लिंग : पुरुष	DFC0762427 फोटो उपलब्ध
7 निर्वाचक का नाम : कृष्णा परते पिता का नाम: दुर्गी परते गृह संख्या : 430/2 उम्र : 24 लिंग : पुरुष	ZPA2485324 फोटो उपलब्ध	8 निर्वाचक का नाम : मोगिया पिता का नाम: घाडसा गृह संख्या : 431 उम्र : 51 लिंग : पुरुष	DFC0767228 फोटो उपलब्ध	9 निर्वाचक का नाम : मेशी सलामे पति का नाम: फागू गृह संख्या : 432 उम्र : 54 लिंग : महिला	DFC0762161 फोटो उपलब्ध
10 निर्वाचक का नाम : देवसु पिता का नाम: फागू गृह संख्या : 432 उम्र : 40 लिंग : पुरुष	ZPA0060970 फोटो उपलब्ध	11 निर्वाचक का नाम : रखिया पति का नाम: देवसू गृह संख्या : 432 उम्र : 38 लिंग : महिला	ZPA0389585 फोटो उपलब्ध	12 निर्वाचक का नाम : भोलू धुर्वे पिता का नाम: जीवन गृह संख्या : 432 उम्र : 37 लिंग : पुरुष	ZPA0555151 फोटो उपलब्ध
13 निर्वाचक का नाम : देवजी सलामे पिता का नाम: फागू सलामे गृह संख्या : 432 उम्र : 36 लिंग : पुरुष	ZPA0914978 फोटो उपलब्ध	14 निर्वाचक का नाम : अनिता धुर्वे पति का नाम: भोलु गृह संख्या : 432 उम्र : 34 लिंग : महिला	ZPA0555169 फोटो उपलब्ध	15 निर्वाचक का नाम : मैती सलामे पति का नाम: देवजी सलामे गृह संख्या : 432 उम्र : 34 लिंग : महिला	ZPA0915322 फोटो उपलब्ध
16 निर्वाचक का नाम : सुगेनलाल सलामे पिता का नाम: फागू सलामे गृह संख्या : 432 उम्र : 31 लिंग : पुरुष	ZPA1328830 फोटो उपलब्ध	17 निर्वाचक का नाम : पिकी सलामे पति का नाम: सुगेनलाल सलामे गृह संख्या : 432 उम्र : 25 लिंग : महिला	ZPA1850106 फोटो उपलब्ध	18 निर्वाचक का नाम : कैलाश सलामे पिता का नाम: फागू सलामे गृह संख्या : 432 उम्र : 25 लिंग : पुरुष	ZPA2473650 फोटो उपलब्ध
19 निर्वाचक का नाम : अनुसइया सलामे पिता का नाम: देवसु सलामे गृह संख्या : 432 उम्र : 19 लिंग : महिला	ZPA2750727 फोटो उपलब्ध	20 निर्वाचक का नाम : रूनी धुर्वे पति का नाम: जीवन गृह संख्या : 433 उम्र : 61 लिंग : महिला	DFC0760975 फोटो उपलब्ध	21 निर्वाचक का नाम : भोला धुर्वे पिता का नाम: जीवन धुर्वे गृह संख्या : 433 उम्र : 38 लिंग : पुरुष	ZPA0914861 फोटो उपलब्ध
22 निर्वाचक का नाम : सुशीला धुर्वे पति का नाम: भोला धुर्वे गृह संख्या : 433 उम्र : 36 लिंग : महिला	ZPA0999177 फोटो उपलब्ध	23 निर्वाचक का नाम : दामू पिता का नाम: कालू गृह संख्या : 434 उम्र : 70 लिंग : पुरुष	ZPA1423573 फोटो उपलब्ध	24 निर्वाचक का नाम : सुरेश पिता का नाम: दामु गृह संख्या : 434 उम्र : 37 लिंग : पुरुष	ZPA0555177 फोटो उपलब्ध
25 निर्वाचक का नाम : फुसा इवने पिता का नाम: झामू इवने गृह संख्या : 436 उम्र : 52 लिंग : पुरुष	ZPA1423508 फोटो उपलब्ध	26 निर्वाचक का नाम : कला पति का नाम: फुसा इवने गृह संख्या : 436 उम्र : 39 लिंग : महिला	DFC0761932 फोटो उपलब्ध	27 निर्वाचक का नाम : लता इवने पिता का नाम: पतिराम गृह संख्या : 436 उम्र : 38 लिंग : महिला	ZPA0060855 फोटो उपलब्ध
28 निर्वाचक का नाम : शकुंतला इवने पिता का नाम: फुसा इवने गृह संख्या : 436 उम्र : 21 लिंग : महिला	ZPA2482479 फोटो उपलब्ध	29 निर्वाचक का नाम : रीता इवने पिता का नाम: पतिराम इवने गृह संख्या : 436 उम्र : 19 लिंग : महिला	ZPA2750842 फोटो उपलब्ध	30 निर्वाचक का नाम : जिलो इवने पति का नाम: रामचरण गृह संख्या : 437/1 उम्र : 47 लिंग : महिला	DFC0825067 फोटो उपलब्ध

31	DFC0762781	निर्वाचक का नाम : रामचरण इवने पिता का नाम: झामू गृह संख्या : 437/1 उम्र : 40 लिंग : पुरुष	फोटो उपलब्ध	32	ZPA1851161	निर्वाचक का नाम : संजय इवने पिता का नाम: रामचरण इवने गृह संख्या : 437/1 उम्र : 26 लिंग : पुरुष	फोटो उपलब्ध	33	ZPA2473668	निर्वाचक का नाम : विजय इवने पिता का नाम: चरण इवने गृह संख्या : 437/1 उम्र : 24 लिंग : पुरुष	फोटो उपलब्ध
34	ZPA2658045	निर्वाचक का नाम : वर्षा इवने पति का नाम: संजय इवने गृह संख्या : 437/1 उम्र : 23 लिंग : महिला	फोटो उपलब्ध	35	ZPA1984715	निर्वाचक का नाम : रामदास पिता का नाम: झामू गृह संख्या : 437/2 उम्र : 61 लिंग : पुरुष	फोटो उपलब्ध	36	DFC0164079	निर्वाचक का नाम : झमला पति का नाम: रामदास गृह संख्या : 437/2 उम्र : 61 लिंग : महिला	फोटो उपलब्ध
37	ZPA0555193	निर्वाचक का नाम : सीताराम पिता का नाम: रामदास गृह संख्या : 437/2 उम्र : 43 लिंग : पुरुष	फोटो उपलब्ध	38	ZPA0555201	निर्वाचक का नाम : रवनी पति का नाम: सीताराम गृह संख्या : 437/2 उम्र : 38 लिंग : महिला	फोटो उपलब्ध	39	ZPA0707745	निर्वाचक का नाम : सुधाकर इवने पिता का नाम: रामदास गृह संख्या : 437/2 उम्र : 35 लिंग : पुरुष	फोटो उपलब्ध
40	ZPA0707752	निर्वाचक का नाम : दिवाकर पिता का नाम: रामदास गृह संख्या : 437 /2 उम्र : 32 लिंग : पुरुष	फोटो उपलब्ध	41	ZPA0707760	निर्वाचक का नाम : सरस्वती इवने पति का नाम: सुधाकर इवने गृह संख्या : 437/2 उम्र : 32 लिंग : महिला	फोटो उपलब्ध	42	ZPA2473718	निर्वाचक का नाम : संगीता इवने पति का नाम: दिवाकर इवने गृह संख्या : 437/2 उम्र : 27 लिंग : महिला	फोटो उपलब्ध
43	ZPA2822021	निर्वाचक का नाम : प्रियंका इवने पिता का नाम: सीताराम इवने गृह संख्या : 437/2 उम्र : 21 लिंग : महिला	फोटो उपलब्ध	44	ZPA2821890	निर्वाचक का नाम : प्रिया इवने पिता का नाम: सीताराम इवने गृह संख्या : 437/2 उम्र : 19 लिंग : महिला	फोटो उपलब्ध	45	DFC0762088	निर्वाचक का नाम : फुसे पति का नाम: जंगली गृह संख्या : 438/1 उम्र : 76 लिंग : महिला	फोटो उपलब्ध
46	ZPA0468058	निर्वाचक का नाम : रंगी पिता का नाम: धनसिंग गृह संख्या : 439 उम्र : 58 लिंग : पुरुष	फोटो उपलब्ध	47	DFC1114511	निर्वाचक का नाम : मंगला पति का नाम: रंगी गृह संख्या : 439 उम्र : 53 लिंग : महिला	फोटो उपलब्ध	48	ZPA0631739	निर्वाचक का नाम : सुकला पति का नाम: रामजी गृह संख्या : 440 उम्र : 70 लिंग : महिला	फोटो उपलब्ध
49	ZPA0060517	निर्वाचक का नाम : मेतराव पिता का नाम: रामजी गृह संख्या : 440 उम्र : 53 लिंग : पुरुष	फोटो उपलब्ध	50	DFC0761395	निर्वाचक का नाम : मेतू पिता का नाम: रामजी गृह संख्या : 440 उम्र : 41 लिंग : पुरुष	फोटो उपलब्ध	51	DFC0760413	निर्वाचक का नाम : डोमी पति का नाम: मेतू गृह संख्या : 440 उम्र : 40 लिंग : महिला	फोटो उपलब्ध
52	ZPA1300276	निर्वाचक का नाम : कलवंती पति का नाम: मेतराव गृह संख्या : 440 उम्र : 39 लिंग : महिला	फोटो उपलब्ध	53	ZPA2774511	निर्वाचक का नाम : रेशमी इवने पिता का नाम: मेतू इवने गृह संख्या : 440 उम्र : 19 लिंग : महिला	फोटो उपलब्ध	54	DFC1114529	निर्वाचक का नाम : कलवंती परते पति का नाम: सायबू परते गृह संख्या : 440/2 उम्र : 47 लिंग : महिला	फोटो उपलब्ध
55	ZPA1351881	निर्वाचक का नाम : सुनिल परते पिता का नाम: सायबू परते गृह संख्या : 440/2 उम्र : 28 लिंग : पुरुष	फोटो उपलब्ध	56	ZPA2590941	निर्वाचक का नाम : रिंकी परते पति का नाम: सुनील परते गृह संख्या : 440/2 उम्र : 27 लिंग : महिला	फोटो उपलब्ध	57	ZPA1983576	निर्वाचक का नाम : कुंवर पिता का नाम: रिंगू गृह संख्या : 441 उम्र : 73 लिंग : पुरुष	फोटो उपलब्ध
58	DFC1114537	निर्वाचक का नाम : बिसन धुर्वे पिता का नाम: श्यामलाल धुर्वे गृह संख्या : 441 उम्र : 56 लिंग : पुरुष	फोटो उपलब्ध	59	DFC0760926	निर्वाचक का नाम : फगना पिता का नाम: कुंवर गृह संख्या : 441 उम्र : 48 लिंग : पुरुष	फोटो उपलब्ध	60	DFC0761734	निर्वाचक का नाम : कला बाई धुर्वे पति का नाम: बिसन गृह संख्या : 441 उम्र : 48 लिंग : महिला	फोटो उपलब्ध

61	DFC0760918	निर्वाचक का नाम : हीरवन्ती पति का नाम: फगना गृह संख्या : 441 उम्र : 46 लिंग : महिला	62	ZPA0915330	निर्वाचक का नाम : कमलेश धुर्वे पिता का नाम: बिसन धुर्वे गृह संख्या : 441 उम्र : 33 लिंग : पुरुष	63	ZPA1328848	निर्वाचक का नाम : शारदा परते पिता का नाम: फगना परते गृह संख्या : 441 उम्र : 29 लिंग : महिला
64	ZPA1850247	निर्वाचक का नाम : संजय परते पिता का नाम: फगना परते गृह संख्या : 441 उम्र : 25 लिंग : पुरुष	65	ZPA2658573	निर्वाचक का नाम : सीमा धुर्वे पिता का नाम: बिसन धुर्वे गृह संख्या : 441 उम्र : 24 लिंग : महिला	66	ZPA2658284	निर्वाचक का नाम : अंजली धुर्वे पति का नाम: कमलेश धुर्वे गृह संख्या : 441 उम्र : 22 लिंग : महिला
67	ZPA2486868	निर्वाचक का नाम : समीर धुर्वे पिता का नाम: बिसन धुर्वे गृह संख्या : 441 उम्र : 21 लिंग : पुरुष	68	DFC0760785	निर्वाचक का नाम : भाऊराम पिता का नाम: सोहमत गृह संख्या : 442 उम्र : 51 लिंग : पुरुष	69	DFC0761015	निर्वाचक का नाम : रुन्दी पति का नाम: भाऊराम गृह संख्या : 442 उम्र : 48 लिंग : महिला
70	ZPA0915264	निर्वाचक का नाम : सविता इवने पिता का नाम: भाऊराव इवने गृह संख्या : 442 उम्र : 32 लिंग : महिला	71	ZPA1328822	निर्वाचक का नाम : गोविन्द इवने पिता का नाम: भाऊराव इवने गृह संख्या : 442 उम्र : 29 लिंग : पुरुष	72	ZPA1397199	निर्वाचक का नाम : कविता इवने पिता का नाम: भाऊराव इवने गृह संख्या : 442 उम्र : 27 लिंग : महिला
73	ZPA2832764	निर्वाचक का नाम : सोनम इवने पति का नाम: गोविन्द इवने गृह संख्या : 442 उम्र : 26 लिंग : महिला	74	ZPA1983535	निर्वाचक का नाम : रमोता पति का नाम: लालमन गृह संख्या : 443 उम्र : 72 लिंग : महिला	75	DFC0766469	निर्वाचक का नाम : महादेव इवने पिता का नाम: लालमन गृह संख्या : 443 उम्र : 56 लिंग : पुरुष
76	DFC0766345	निर्वाचक का नाम : भागा पति का नाम: महादेव गृह संख्या : 443 उम्र : 48 लिंग : महिला	77	DFC0766352	निर्वाचक का नाम : मानक पिता का नाम: लालमन गृह संख्या : 443 उम्र : 42 लिंग : पुरुष	78	DFC0766451	निर्वाचक का नाम : अनीता पति का नाम: मानक गृह संख्या : 443 उम्र : 41 लिंग : महिला
79	ZPA2482503	निर्वाचक का नाम : राजेश्वरी इवने पिता का नाम: महादेव इवने गृह संख्या : 443 उम्र : 21 लिंग : महिला	80	ZPA2790293	निर्वाचक का नाम : रविन्द्र इवने पिता का नाम: मानक इवने गृह संख्या : 443 उम्र : 19 लिंग : पुरुष	81	DFC0762666	निर्वाचक का नाम : सुन्दर मसराम पिता का नाम: सुम्मत मसराम गृह संख्या : 444 उम्र : 58 लिंग : पुरुष
82	ZPA1983394	निर्वाचक का नाम : फगनलाल पिता का नाम: चैतराम गृह संख्या : 444 उम्र : 56 लिंग : पुरुष	83	DFC0766030	निर्वाचक का नाम : संतरी मसराम पति का नाम: सुन्दर गृह संख्या : 444 उम्र : 55 लिंग : महिला	84	ZPA1983428	निर्वाचक का नाम : चन्द्रकला पति का नाम: फगनलाल गृह संख्या : 444 उम्र : 50 लिंग : महिला
85	ZPA0555219	निर्वाचक का नाम : वासुदेव मसराम पिता का नाम: सुन्दर मसराम गृह संख्या : 444 उम्र : 36 लिंग : पुरुष	86	ZPA1098425	निर्वाचक का नाम : मनोहर मसराम पिता का नाम: सुन्दर मसराम गृह संख्या : 444 उम्र : 34 लिंग : पुरुष	87	ZPA2562379	निर्वाचक का नाम : मनीषा मसराम पति का नाम: वासुदेव मसराम गृह संख्या : 444 उम्र : 30 लिंग : महिला
88	ZPA1328780	निर्वाचक का नाम : शैलेन्द्र आहके पिता का नाम: फगनलाल आहके गृह संख्या : 444 उम्र : 29 लिंग : पुरुष	89	ZPA1613132	निर्वाचक का नाम : राधेश्याम अहाके पिता का नाम: फगनलाल आहके गृह संख्या : 444 उम्र : 28 लिंग : पुरुष	90	ZPA1613140	निर्वाचक का नाम : शशिकला मसराम पिता का नाम: सुन्दर मसराम गृह संख्या : 444 उम्र : 27 लिंग : महिला

91 निर्वाचक का नाम : रितु आहके पिता का नाम: फ़गनलाल आहके गृह संख्या : 444 उम्र : 24 लिंग : महिला	ZPA2154755 फोटो उपलब्ध	92 निर्वाचक का नाम : पायल आहके पिता का नाम: फगनलाल आहके गृह संख्या : 444 उम्र : 21 लिंग : महिला	ZPA2770147 फोटो उपलब्ध	93 निर्वाचक का नाम : उमराव मसराम पिता का नाम: सुंदर मसराम गृह संख्या : 444 उम्र : 21 लिंग : पुरुष	ZPA2773869 फोटो उपलब्ध
94 निर्वाचक का नाम : करीना आहके पति का नाम: शैलेन्द्र आहके गृह संख्या : 444 उम्र : 20 लिंग : महिला	ZPA2570562 फोटो उपलब्ध	95 निर्वाचक का नाम : अंतिम आहके पिता का नाम: फगननलाल आहके गृह संख्या : 444 उम्र : 20 लिंग : पुरुष	ZPA2776250 फोटो उपलब्ध	96 निर्वाचक का नाम : मोगिया पिता का नाम: बिरैलाल गृह संख्या : 445 उम्र : 53 लिंग : पुरुष	ZPA1978501 फोटो उपलब्ध
97 निर्वाचक का नाम : जयवन्ती पति का नाम: मोगिया गृह संख्या : 445 उम्र : 48 लिंग : महिला	ZPA1978519 फोटो उपलब्ध	98 निर्वाचक का नाम : जयराम आहके पिता का नाम: बिरजलाल गृह संख्या : 445 उम्र : 38 लिंग : पुरुष	ZPA0060616 फोटो उपलब्ध	99 निर्वाचक का नाम : सुनीता आहके पति का नाम: जयराम आहके गृह संख्या : 445 उम्र : 32 लिंग : महिला	ZPA1183995 फोटो उपलब्ध
100 निर्वाचक का नाम : विनोद आहके पिता का नाम: मोगिया आहके गृह संख्या : 445 उम्र : 29 लिंग : पुरुष	ZPA1328772 फोटो उपलब्ध	101 निर्वाचक का नाम : विनेश अहाके पिता का नाम: मंगलसिंग अहाके गृह संख्या : 445 उम्र : 27 लिंग : पुरुष	ZPA1612258 फोटो उपलब्ध	102 निर्वाचक का नाम : विकास आहके पिता का नाम: मंगलसिंग अहकेय गृह संख्या : 445 उम्र : 25 लिंग : पुरुष	ZPA1850361 फोटो उपलब्ध
103 निर्वाचक का नाम : गायत्री आहके पति का नाम: विनोद आहके गृह संख्या : 445 उम्र : 22 लिंग : महिला	ZPA2750859 फोटो उपलब्ध	104 निर्वाचक का नाम : बुट्टो पति का नाम: बिरैलाल गृह संख्या : 447 उम्र : 68 लिंग : महिला	ZPA1978543 फोटो उपलब्ध	105 निर्वाचक का नाम : गुणवंतराव पिता का नाम: बिरैलाल गृह संख्या : 447 उम्र : 43 लिंग : पुरुष	ZPA0468066 फोटो उपलब्ध
106 निर्वाचक का नाम : सावित्री आहके पति का नाम: गुणवंतराव आहके गृह संख्या : 447 उम्र : 43 लिंग : महिला	ZPA1851245 फोटो उपलब्ध	107 निर्वाचक का नाम : आशीष आहके पिता का नाम: गुणवंतराव आहके गृह संख्या : 447 उम्र : 20 लिंग : पुरुष	ZPA2776862 फोटो उपलब्ध	108 निर्वाचक का नाम : जोगी पिता का नाम: अमरसिंग गृह संख्या : 448/1 उम्र : 58 लिंग : पुरुष	DFC0762617 फोटो उपलब्ध
109 निर्वाचक का नाम : मोगये पति का नाम: जोगी गृह संख्या : 448/1 उम्र : 53 लिंग : महिला	DFC0761239 फोटो उपलब्ध	110 निर्वाचक का नाम : भागरती पति का नाम: जोगी गृह संख्या : 448/1 उम्र : 50 लिंग : महिला	DFC0825059 फोटो उपलब्ध	111 निर्वाचक का नाम : कलवंती इवने पति का नाम: ओझाराम इवने गृह संख्या : 448/1 उम्र : 34 लिंग : महिला	ZPA0555235 फोटो उपलब्ध
112 निर्वाचक का नाम : ओझाराम इवने पिता का नाम: जोगी गृह संख्या : 448/1 उम्र : 29 लिंग : पुरुष	ZPA0555227 फोटो उपलब्ध	113 निर्वाचक का नाम : गोविन्दराव इवने पिता का नाम: जोगीलाल इवने गृह संख्या : 448/1 उम्र : 28 लिंग : पुरुष	ZPA1328723 फोटो उपलब्ध	114 निर्वाचक का नाम : रेश्मा इवने पति का नाम: गोविंदराव इवने गृह संख्या : 448/1 उम्र : 23 लिंग : महिला	ZPA2422954 फोटो उपलब्ध
115 निर्वाचक का नाम : आनंदराव इवने पिता का नाम: जोगीलाल इवने गृह संख्या : 448/1 उम्र : 23 लिंग : पुरुष	ZPA2657930 फोटो उपलब्ध	116 निर्वाचक का नाम : कला इवने पति का नाम: जगलाल इवने गृह संख्या : 448/2 उम्र : 48 लिंग : महिला	DFC1114578 फोटो उपलब्ध	117 निर्वाचक का नाम : जगलाल इवने पिता का नाम: अमरसिंग गृह संख्या : 448/2 उम्र : 48 लिंग : पुरुष	DFC1114560 फोटो उपलब्ध
118 निर्वाचक का नाम : पिंटू इवने पिता का नाम: जगलाल इवने गृह संख्या : 448/2 उम्र : 28 लिंग : पुरुष	ZPA1328665 फोटो उपलब्ध	119 निर्वाचक का नाम : सरस्वती इवने पति का नाम: पिंटू इवने गृह संख्या : 448/2 उम्र : 25 लिंग : महिला	NRA1829787 फोटो उपलब्ध	120 निर्वाचक का नाम : सम्मो कुमरे पति का नाम: खोडू गृह संख्या : 450 उम्र : 56 लिंग : महिला	DFC0825950 फोटो उपलब्ध

121	DFC0762815	निर्वाचक का नाम : खोड्डु कुमरे पिता का नाम: जिन्दू गृह संख्या : 450 उम्र : 55 लिंग : पुरुष	फोटो उपलब्ध	122	ZPA1351899	निर्वाचक का नाम : देवलसिंग कुमरे पिता का नाम: खोड्डु कुमरे गृह संख्या : 450 उम्र : 35 लिंग : पुरुष	फोटो उपलब्ध	123	ZPA0915348	निर्वाचक का नाम : पार्वती कुमरे पिता का नाम: देवलसिंग कुमरे गृह संख्या : 450 उम्र : 35 लिंग : महिला	फोटो उपलब्ध
124	ZPA1098433	निर्वाचक का नाम : मनोज कुमरे पिता का नाम: खोड्डु कुमरे गृह संख्या : 450 उम्र : 32 लिंग : पुरुष	फोटो उपलब्ध	125	ZPA1695402	निर्वाचक का नाम : राजलता कुमरे पति का नाम: मनोज कुमरे गृह संख्या : 450 उम्र : 30 लिंग : महिला	फोटो उपलब्ध	126	ZPA2486710	निर्वाचक का नाम : नितेश कुमरे पिता का नाम: खोड्डु कुमरे गृह संख्या : 450 उम्र : 24 लिंग : पुरुष	फोटो उपलब्ध
127	DFC0762468	निर्वाचक का नाम : हीरालाल पिता का नाम: जिन्दू गृह संख्या : 451 उम्र : 66 लिंग : पुरुष	फोटो उपलब्ध	128	DFC0761965	निर्वाचक का नाम : जगन्ती पति का नाम: हीरालाल गृह संख्या : 451 उम्र : 60 लिंग : महिला	फोटो उपलब्ध	129	ZPA0555243	निर्वाचक का नाम : राजेश पिता का नाम: हिरालाल गृह संख्या : 451 उम्र : 35 लिंग : पुरुष	फोटो उपलब्ध
130	ZPA1184001	निर्वाचक का नाम : गीता कुमरे पिता का नाम: हीरालाल गृह संख्या : 451 उम्र : 32 लिंग : महिला	फोटो उपलब्ध	131	ZPA1729417	निर्वाचक का नाम : लक्ष्मी कुमरे पति का नाम: राजेश कुमरे गृह संख्या : 451 उम्र : 28 लिंग : महिला	फोटो उपलब्ध	132	DFC0761270	निर्वाचक का नाम : भागवती उडके पिता का नाम: मतरसिंग गृह संख्या : 453 उम्र : 61 लिंग : महिला	फोटो उपलब्ध
133	ZPA1978659	निर्वाचक का नाम : केशराव पिता का नाम: तेजी गृह संख्या : 454 उम्र : 54 लिंग : पुरुष	फोटो उपलब्ध	134	DFC1024967	निर्वाचक का नाम : झमलो पति का नाम: केशराव गृह संख्या : 454 उम्र : 50 लिंग : महिला	फोटो उपलब्ध	135	ZPA0915272	निर्वाचक का नाम : रामकिशोर पिता का नाम: केशराव गृह संख्या : 454 उम्र : 37 लिंग : पुरुष	फोटो उपलब्ध
136	ZPA0915389	निर्वाचक का नाम : अनीता इवने पति का नाम: रामकिशोर गृह संख्या : 454 उम्र : 34 लिंग : महिला	फोटो उपलब्ध	137	ZPA0915371	निर्वाचक का नाम : किसनू इवने पिता का नाम: केशराव इवने गृह संख्या : 454 उम्र : 32 लिंग : पुरुष	फोटो उपलब्ध	138	ZPA2460277	निर्वाचक का नाम : रैयवती इवने पति का नाम: किसनू इवने गृह संख्या : 454 उम्र : 27 लिंग : महिला	फोटो उपलब्ध
139	DFC0769406	निर्वाचक का नाम : सुंदिया पति का नाम: मतरू गृह संख्या : 455 उम्र : 58 लिंग : महिला	फोटो उपलब्ध	140	ZPA1183904	निर्वाचक का नाम : रुनिया इवने पति का नाम: मेकु गृह संख्या : 455 उम्र : 37 लिंग : महिला	फोटो उपलब्ध	141	ZPA0915298	निर्वाचक का नाम : सुनील इवने पिता का नाम: मतरू गृह संख्या : 455 उम्र : 36 लिंग : पुरुष	फोटो उपलब्ध
142	ZPA0915397	निर्वाचक का नाम : इंदुकला इवने पति का नाम: सुनील इवने गृह संख्या : 455 उम्र : 34 लिंग : महिला	फोटो उपलब्ध	143	ZPA1328657	निर्वाचक का नाम : अनील इवने पिता का नाम: मतरू इवने गृह संख्या : 455 उम्र : 29 लिंग : पुरुष	फोटो उपलब्ध	144	ZPA2141885	निर्वाचक का नाम : सरोता इवने पति का नाम: अनिल इवने गृह संख्या : 455 उम्र : 27 लिंग : महिला	फोटो उपलब्ध
145	DFC0761221	निर्वाचक का नाम : मोटू सलाम पिता का नाम: भूता गृह संख्या : 456/1 उम्र : 53 लिंग : पुरुष	फोटो उपलब्ध	146	DFC0761197	निर्वाचक का नाम : कम्मो सलाम पति का नाम: मोटू गृह संख्या : 456/1 उम्र : 48 लिंग : महिला	फोटो उपलब्ध	147	ZPA2751279	निर्वाचक का नाम : अशोक सलामे पिता का नाम: मोटू सलामे गृह संख्या : 456/1 उम्र : 22 लिंग : पुरुष	फोटो उपलब्ध
148	DFC0761981	निर्वाचक का नाम : बाजो उईके पति का नाम: भारत उईके गृह संख्या : 459 उम्र : 61 लिंग : महिला	फोटो उपलब्ध	149	DFC0762831	निर्वाचक का नाम : फगनसिंग इवने पिता का नाम: फतू इवने गृह संख्या : 459 उम्र : 52 लिंग : पुरुष	फोटो उपलब्ध	150	DFC0761296	निर्वाचक का नाम : शीला इवने पति का नाम: फगनसिंग इवने गृह संख्या : 459 उम्र : 52 लिंग : महिला	फोटो उपलब्ध

151 निर्वाचक का नाम : रायो उइके पिता का नाम: भारत उइके गृह संख्या : 459 उम्र : 34 लिंग : महिला	ZPA0707802 फोटो उपलब्ध	152 निर्वाचक का नाम : लवकुश इवने पिता का नाम: फगनसिंह इवने गृह संख्या : 459 उम्र : 28 लिंग : पुरुष	ZPA1695428 फोटो उपलब्ध	153 निर्वाचक का नाम : अंकुश इवने पिता का नाम: फगनसिंह इवने गृह संख्या : 459 उम्र : 28 लिंग : पुरुष	ZPA1778075 फोटो उपलब्ध
154 निर्वाचक का नाम : रविता इवने पति का नाम: लवकुश इवने गृह संख्या : 459 उम्र : 27 लिंग : महिला	ZPA2441566 फोटो उपलब्ध	155 निर्वाचक का नाम : अंकिता इवने पिता का नाम: फगनसिंह इवने गृह संख्या : 459 उम्र : 24 लिंग : महिला	ZPA2215788 फोटो उपलब्ध	156 निर्वाचक का नाम : सुन्दरसिंह इवने पिता का नाम: रामा इवने गृह संख्या : 460 उम्र : 68 लिंग : पुरुष	ZPA1423565 फोटो उपलब्ध
157 निर्वाचक का नाम : साधुराम पिता का नाम: सुन्दरसिंह गृह संख्या : 460 उम्र : 51 लिंग : पुरुष	DFC0767475 फोटो उपलब्ध	158 निर्वाचक का नाम : माधोराव पिता का नाम: सुन्दरसिंह गृह संख्या : 460 उम्र : 49 लिंग : पुरुष	DFC0826933 फोटो उपलब्ध	159 निर्वाचक का नाम : रामरती पति का नाम: माधोराव गृह संख्या : 460 उम्र : 47 लिंग : महिला	DFC0761460 फोटो उपलब्ध
160 निर्वाचक का नाम : बापूराव इवने पिता का नाम: सुन्दरसिंह गृह संख्या : 460 उम्र : 45 लिंग : पुरुष	DFC0761569 फोटो उपलब्ध	161 निर्वाचक का नाम : निर्मला इवने पति का नाम: बापूराव गृह संख्या : 460 उम्र : 43 लिंग : महिला	DFC0760306 फोटो उपलब्ध	162 निर्वाचक का नाम : देवराव पिता का नाम: सुंदर गृह संख्या : 460 उम्र : 41 लिंग : पुरुष	DFC1217439 फोटो उपलब्ध
163 निर्वाचक का नाम : सुनंदा इवने पति का नाम: साधुराम इवने गृह संख्या : 460 उम्र : 39 लिंग : महिला	DFC1217447 फोटो उपलब्ध	164 निर्वाचक का नाम : लता इवने पति का नाम: देवराव इवने गृह संख्या : 460 उम्र : 39 लिंग : महिला	ZPA0060558 फोटो उपलब्ध	165 निर्वाचक का नाम : अजय इवने पिता का नाम: साधुराम इवने गृह संख्या : 460 उम्र : 28 लिंग : पुरुष	ZPA1377258 फोटो उपलब्ध
166 निर्वाचक का नाम : विजय इवने पिता का नाम: बापूराव इवने गृह संख्या : 460 उम्र : 26 लिंग : पुरुष	ZPA2658359 फोटो उपलब्ध	167 निर्वाचक का नाम : अक्षय इवने पिता का नाम: बापूराव इवने गृह संख्या : 460 उम्र : 25 लिंग : पुरुष	ZPA1850130 फोटो उपलब्ध	168 निर्वाचक का नाम : सूर्यकांत इवने पिता का नाम: बापूराव इवने गृह संख्या : 460 उम्र : 20 लिंग : पुरुष	ZPA2657344 फोटो उपलब्ध
169 निर्वाचक का नाम : कुसुम इवने पिता का नाम: साधुराम इवने गृह संख्या : 460 उम्र : 19 लिंग : महिला	ZPA2759751 फोटो उपलब्ध	170 निर्वाचक का नाम : रममत इवने पिता का नाम: नल्हू इवने गृह संख्या : 461 उम्र : 53 लिंग : पुरुष	DFC0761585 फोटो उपलब्ध	171 निर्वाचक का नाम : बिसन पिता का नाम: नल्हू गृह संख्या : 461 उम्र : 51 लिंग : पुरुष	DFC0766121 फोटो उपलब्ध
172 निर्वाचक का नाम : सुन्दिया पति का नाम: रममत गृह संख्या : 461 उम्र : 46 लिंग : महिला	DFC1114586 फोटो उपलब्ध	173 निर्वाचक का नाम : रामकिशोर पिता का नाम: बिसन गृह संख्या : 461 उम्र : 32 लिंग : पुरुष	ZPA0915306 फोटो उपलब्ध	174 निर्वाचक का नाम : ईश्वर इवने पिता का नाम: रममत इवने गृह संख्या : 461 उम्र : 28 लिंग : पुरुष	ZPA1328715 फोटो उपलब्ध
175 निर्वाचक का नाम : मनीषा इवने पति का नाम: ईश्वर इवने गृह संख्या : 461 उम्र : 24 लिंग : महिला	ZPA2422939 फोटो उपलब्ध	176 निर्वाचक का नाम : संतोष इवने पिता का नाम: बिसन इवने गृह संख्या : 461 उम्र : 20 लिंग : पुरुष	ZPA2773430 फोटो उपलब्ध	177 निर्वाचक का नाम : ठगो पति का नाम: फतेसिंह गृह संख्या : 463 उम्र : 63 लिंग : महिला	ZPA1978717 फोटो उपलब्ध
178 निर्वाचक का नाम : सोमता पति का नाम: सीताराम गृह संख्या : 463 उम्र : 54 लिंग : महिला	ZPA0060723 फोटो उपलब्ध	179 निर्वाचक का नाम : सीताराम पिता का नाम: फतेसिंह गृह संख्या : 463 उम्र : 48 लिंग : पुरुष	ZPA0060715 फोटो उपलब्ध	180 निर्वाचक का नाम : केजा इवने पिता का नाम: फतेसिंह इवने गृह संख्या : 463 उम्र : 44 लिंग : पुरुष	ZPA0914879 फोटो उपलब्ध

181 निर्वाचक का नाम : ईमला इवने पति का नाम: केजा गृह संख्या : 463 उम्र : 39 लिंग : महिला	ZPA0915405	182 निर्वाचक का नाम : रुना पति का नाम: अमरलाल गृह संख्या : 464 उम्र : 77 लिंग : महिला	ZPA1062652	183 निर्वाचक का नाम : साहेबराव पिता का नाम: अमरलाल गृह संख्या : 464 उम्र : 50 लिंग : पुरुष	ZPA1978584
184 निर्वाचक का नाम : इमला पति का नाम: साहेबराव गृह संख्या : 464 उम्र : 47 लिंग : महिला	DFC0760454	185 निर्वाचक का नाम : सुनीता उडके पति का नाम: फुन्दुलाल उडके गृह संख्या : 464 उम्र : 43 लिंग : महिला	ZPA0631879	186 निर्वाचक का नाम : फंदूलाल उडके पिता का नाम: चंद्रलाल उडके गृह संख्या : 464 उम्र : 40 लिंग : पुरुष	ZPA2704682
187 निर्वाचक का नाम : संतोष पिता का नाम: साहेबराव गृह संख्या : 464 उम्र : 33 लिंग : पुरुष	ZPA0914887	188 निर्वाचक का नाम : संपति इवने पिता का नाम: साहेबराव इवने गृह संख्या : 464 उम्र : 31 लिंग : महिला	ZPA1328798	189 निर्वाचक का नाम : गुरुदेव इवने पिता का नाम: साहेबराव इवने गृह संख्या : 464 उम्र : 27 लिंग : पुरुष	ZPA1377399
190 निर्वाचक का नाम : दुर्गा इवने पिता का नाम: साहेबराव इवने गृह संख्या : 464 उम्र : 23 लिंग : महिला	ZPA2342459	191 निर्वाचक का नाम : डोमी पति का नाम: सुवालाल गृह संख्या : 465 उम्र : 73 लिंग : महिला	DFC0766048	192 निर्वाचक का नाम : चीनी पति का नाम: भैयालाल गृह संख्या : 465 उम्र : 68 लिंग : महिला	ZPA1978600
193 निर्वाचक का नाम : रामभाऊ पिता का नाम: भैयालाल गृह संख्या : 465 उम्र : 54 लिंग : पुरुष	DFC0761346	194 निर्वाचक का नाम : धनराज पिता का नाम: भैयालाल गृह संख्या : 465 उम्र : 50 लिंग : पुरुष	ZPA1062678	195 निर्वाचक का नाम : रिन्दो पति का नाम: रामभाऊ गृह संख्या : 465 उम्र : 46 लिंग : महिला	DFC0760322
# 196 निर्वाचक का नाम : मनोज इवने पिता का नाम: भैयालाल गृह संख्या : 465 उम्र : 44 लिंग : पुरुष	ZPA0060830	197 निर्वाचक का नाम : दिनेश इवने पिता का नाम: सुआलाल गृह संख्या : 465 उम्र : 39 लिंग : पुरुष	ZPA1062686	198 निर्वाचक का नाम : सुनिता इवने पति का नाम: धनराज इवने गृह संख्या : 465 उम्र : 38 लिंग : महिला	ZPA0468330
199 निर्वाचक का नाम : गौरा इवने पति का नाम: दिनेश इवने गृह संख्या : 465 उम्र : 34 लिंग : महिला	ZPA2477271	200 निर्वाचक का नाम : लाजवंती इवने पति का नाम: मनोज इवने गृह संख्या : 465 उम्र : 33 लिंग : महिला	ZPA1351907	201 निर्वाचक का नाम : अलकेश इवने पिता का नाम: रामभाऊ इवने गृह संख्या : 465 उम्र : 28 लिंग : पुरुष	ZPA1328673
202 निर्वाचक का नाम : लक्ष्मीकांत इवने पिता का नाम: रामभाऊ इवने गृह संख्या : 465 उम्र : 25 लिंग : पुरुष	ZPA1850221	203 निर्वाचक का नाम : शिवानी इवने पिता का नाम: रामभाऊ इवने गृह संख्या : 465 उम्र : 24 लिंग : महिला	ZPA2216026	204 निर्वाचक का नाम : सीमा इवने पिता का नाम: रामभाऊ इवने गृह संख्या : 465 उम्र : 20 लिंग : महिला	ZPA2657278
205 निर्वाचक का नाम : गुल्ला पिता का नाम: छतन गृह संख्या : 466 उम्र : 73 लिंग : पुरुष	ZPA1423581	206 निर्वाचक का नाम : चम्पा पति का नाम: गुल्ला गृह संख्या : 466 उम्र : 69 लिंग : महिला	DFC0164327	207 निर्वाचक का नाम : रिमा इवने पिता का नाम: चिककू इवने गृह संख्या : 466 उम्र : 49 लिंग : महिला	DFC0761494
208 निर्वाचक का नाम : चिककू इवने पिता का नाम: गुल्ला इवने गृह संख्या : 466 उम्र : 43 लिंग : पुरुष	DFC0762807	209 निर्वाचक का नाम : देवराव इवने पिता का नाम: चिककू इवने गृह संख्या : 466 उम्र : 26 लिंग : पुरुष	ZPA1850957	210 निर्वाचक का नाम : गुंता इवने पति का नाम: देवराव इवने गृह संख्या : 466 उम्र : 26 लिंग : महिला	ZPA2482305

211 निर्वाचक का नाम : छोटेराम इवने पिता का नाम: चिक्कू इवने गृह संख्या : 466 उम्र : 23 लिंग : पुरुष	ZPA2832814 फोटो उपलब्ध	212 निर्वाचक का नाम : बिक्का इवने पिता का नाम: साजी इवने गृह संख्या : 467 उम्र : 54 लिंग : पुरुष	ZPA1407345 फोटो उपलब्ध	213 निर्वाचक का नाम : तारा पति का नाम: बिक्का गृह संख्या : 467 उम्र : 50 लिंग : महिला	DFC0760439 फोटो उपलब्ध
214 निर्वाचक का नाम : बसंतराव पिता का नाम: बिक्का गृह संख्या : 467 उम्र : 33 लिंग : पुरुष	ZPA0914895 फोटो उपलब्ध	215 निर्वाचक का नाम : सुखवंती इवने पति का नाम: बसंतराव इवने गृह संख्या : 467 उम्र : 30 लिंग : महिला	ZPA1351915 फोटो उपलब्ध	216 निर्वाचक का नाम : किसन इवने पिता का नाम: भिक्का इवने गृह संख्या : 467 उम्र : 25 लिंग : पुरुष	ZPA1850189 फोटो उपलब्ध
217 निर्वाचक का नाम : मुसिया इवने पति का नाम: किसन इवने गृह संख्या : 467 उम्र : 22 लिंग : महिला	ZPA2807766 फोटो उपलब्ध	218 निर्वाचक का नाम : रमपी पति का नाम: बाजी गृह संख्या : 468 उम्र : 78 लिंग : महिला	ZPA1978642 फोटो उपलब्ध	219 निर्वाचक का नाम : मुन्ना पिता का नाम: बाजी गृह संख्या : 468 उम्र : 51 लिंग : पुरुष	DFC0932665 फोटो उपलब्ध
220 निर्वाचक का नाम : बुधिया पति का नाम: मुन्ना गृह संख्या : 468 उम्र : 48 लिंग : महिला	DFC0761338 फोटो उपलब्ध	221 निर्वाचक का नाम : संदीप इवने पिता का नाम: मुन्ना इवने गृह संख्या : 468 उम्र : 25 लिंग : पुरुष	ZPA2452696 फोटो उपलब्ध	222 निर्वाचक का नाम : मनीराम परते पिता का नाम: मलन गृह संख्या : 470 उम्र : 53 लिंग : पुरुष	DFC0762500 फोटो उपलब्ध
223 निर्वाचक का नाम : गेंदा परते पति का नाम: मनीराम परते गृह संख्या : 470 उम्र : 48 लिंग : महिला	DFC0762252 फोटो उपलब्ध	224 निर्वाचक का नाम : अरुण परते पिता का नाम: मनीराम परते गृह संख्या : 470 उम्र : 27 लिंग : पुरुष	ZPA2486777 फोटो उपलब्ध	225 निर्वाचक का नाम : करीना परते पति का नाम: अरुण परते गृह संख्या : 470 उम्र : 20 लिंग : महिला	ZPA2750875 फोटो उपलब्ध
226 निर्वाचक का नाम : सम्मा इवने पति का नाम: टुकडू गृह संख्या : 471 उम्र : 51 लिंग : महिला	ZPA0915413 फोटो उपलब्ध	227 निर्वाचक का नाम : टुकडू पिता का नाम: झामलाल गृह संख्या : 471 उम्र : 50 लिंग : पुरुष	DFC0760892 फोटो उपलब्ध	228 निर्वाचक का नाम : कुन्ती पति का नाम: टुकडू गृह संख्या : 471 उम्र : 47 लिंग : महिला	DFC0761957 फोटो उपलब्ध
229 निर्वाचक का नाम : विनोद इवने पिता का नाम: टुकडू गृह संख्या : 471 उम्र : 30 लिंग : पुरुष	ZPA1184019 फोटो उपलब्ध	230 निर्वाचक का नाम : मनेश इवने पिता का नाम: टुकडू इवने गृह संख्या : 471 उम्र : 27 लिंग : पुरुष	ZPA1377316 फोटो उपलब्ध	231 निर्वाचक का नाम : कंचना इवने पति का नाम: विनोद इवने गृह संख्या : 471 उम्र : 26 लिंग : महिला	ZPA2532331 फोटो उपलब्ध
232 निर्वाचक का नाम : पिंजरी इवने पति का नाम: दिलीप गृह संख्या : 473 उम्र : 38 लिंग : महिला	ZPA0060772 फोटो उपलब्ध	233 निर्वाचक का नाम : पारधे पति का नाम: गांगजी गृह संख्या : 474 उम्र : 58 लिंग : महिला	DFC0762112 फोटो उपलब्ध	234 निर्वाचक का नाम : चुन्नीलाल पिता का नाम: गांगजी गृह संख्या : 474 उम्र : 42 लिंग : पुरुष	DFC0762567 फोटो उपलब्ध
235 निर्वाचक का नाम : सैयवंती इवने पति का नाम: चुन्नीलाल गृह संख्या : 474 उम्र : 38 लिंग : महिला	ZPA0915355 फोटो उपलब्ध	236 निर्वाचक का नाम : अनिष इवने पिता का नाम: चुन्नीलाल इवने गृह संख्या : 474 उम्र : 21 लिंग : पुरुष	ZPA2695245 फोटो उपलब्ध	237 निर्वाचक का नाम : पंचफूला इवने पिता का नाम: चुन्नीलाल इवने गृह संख्या : 474 उम्र : 19 लिंग : महिला	ZPA2727519 फोटो उपलब्ध
238 निर्वाचक का नाम : डीमू पिता का नाम: झामलाल गृह संख्या : 475 उम्र : 52 लिंग : पुरुष	ZPA1978725 फोटो उपलब्ध	239 निर्वाचक का नाम : मेथी इवने पति का नाम: डीमू गृह संख्या : 475 उम्र : 52 लिंग : महिला	ZPA0060897 फोटो उपलब्ध	240 निर्वाचक का नाम : सुगनलाल इवने पिता का नाम: झामलाल इवने गृह संख्या : 475 उम्र : 43 लिंग : पुरुष	DFC0766188 फोटो उपलब्ध

241	DFC0761973	निर्वाचक का नाम : सयवती इवने पति का नाम: सुगनलाल इवने गृह संख्या : 475 उम्र : 40 लिंग : महिला	फोटो उपलब्ध	242	ZPA1218049	निर्वाचक का नाम : शिवराम इवने पिता का नाम: ढिमू इवने गृह संख्या : 475 उम्र : 30 लिंग : पुरुष	फोटो उपलब्ध	243	ZPA1328756	निर्वाचक का नाम : ज्योति इवने पति का नाम: शिवराम इवने गृह संख्या : 475 उम्र : 29 लिंग : महिला	फोटो उपलब्ध
244	ZPA1328632	निर्वाचक का नाम : जयराम इवने पिता का नाम: ढीमु इवने गृह संख्या : 475 उम्र : 28 लिंग : पुरुष	फोटो उपलब्ध	245	ZPA2658391	निर्वाचक का नाम : विनीता इवने पति का नाम: जयराम इवने गृह संख्या : 475 उम्र : 27 लिंग : महिला	फोटो उपलब्ध	246	ZPA2658300	निर्वाचक का नाम : आशा इवने पिता का नाम: सुगनलाल इवने गृह संख्या : 475 उम्र : 20 लिंग : महिला	फोटो उपलब्ध
247	DFC0760777	निर्वाचक का नाम : माहो पति का नाम: तुरपसिंग गृह संख्या : 476 उम्र : 78 लिंग : महिला	फोटो उपलब्ध	248	ZPA1423607	निर्वाचक का नाम : रोन्या पिता का नाम: तुरपसिंग गृह संख्या : 476 उम्र : 60 लिंग : पुरुष	फोटो उपलब्ध	249	DFC0164400	निर्वाचक का नाम : वारली पति का नाम: रोन्या गृह संख्या : 476 उम्र : 56 लिंग : महिला	फोटो उपलब्ध
250	ZPA0135798	निर्वाचक का नाम : मोटू पिता का नाम: तुरपसिंग गृह संख्या : 476 उम्र : 51 लिंग : पुरुष	फोटो उपलब्ध	251	DFC0761171	निर्वाचक का नाम : फगना पिता का नाम: तुरपसिंग गृह संख्या : 476 उम्र : 46 लिंग : पुरुष	फोटो उपलब्ध	252	DFC1114594	निर्वाचक का नाम : इमला पति का नाम: मोटू गृह संख्या : 476 उम्र : 46 लिंग : महिला	फोटो उपलब्ध
253	DFC1024975	निर्वाचक का नाम : सुग्गा पति का नाम: फगना गृह संख्या : 476 उम्र : 42 लिंग : महिला	फोटो उपलब्ध	254	ZPA0707810	निर्वाचक का नाम : रमेश कुमरे पिता का नाम: रोन्या गृह संख्या : 476 उम्र : 34 लिंग : पुरुष	फोटो उपलब्ध	255	ZPA1351931	निर्वाचक का नाम : सविता कुमरे पति का नाम: रमेश कुमरे गृह संख्या : 476 उम्र : 29 लिंग : महिला	फोटो उपलब्ध
256	ZPA1423540	निर्वाचक का नाम : कोका पिता का नाम: तुरपसिंग गृह संख्या : 477 उम्र : 58 लिंग : पुरुष	फोटो उपलब्ध	257	ZPA0914903	निर्वाचक का नाम : छतिया पति का नाम: कोका गृह संख्या : 477 उम्र : 49 लिंग : महिला	फोटो उपलब्ध	258	ZPA1850528	निर्वाचक का नाम : सुग्गा कुमरे पति का नाम: गुलाब कुमरे गृह संख्या : 477 उम्र : 46 लिंग : महिला	फोटो उपलब्ध
259	ZPA1850494	निर्वाचक का नाम : गुलाब कुमरे पिता का नाम: कोका कुमरे गृह संख्या : 477 उम्र : 43 लिंग : पुरुष	फोटो उपलब्ध	260	ZPA2660082	निर्वाचक का नाम : यादोराव कुमरे पिता का नाम: श्यामलाल कुमरे गृह संख्या : 477 उम्र : 21 लिंग : पुरुष	फोटो उपलब्ध	261	ZPA1423599	निर्वाचक का नाम : नजरसिंग पिता का नाम: लालसिंग गृह संख्या : 478 उम्र : 83 लिंग : पुरुष	फोटो उपलब्ध
262	DFC0761650	निर्वाचक का नाम : मादू पिता का नाम: नजरसिंग गृह संख्या : 478 उम्र : 49 लिंग : पुरुष	फोटो उपलब्ध	263	ZPA1328921	निर्वाचक का नाम : फुलवती कुमरे पति का नाम: मादू कुमरे गृह संख्या : 478 उम्र : 48 लिंग : महिला	फोटो उपलब्ध	264	ZPA0914911	निर्वाचक का नाम : सुभाष कुमरे पिता का नाम: साधुराम गृह संख्या : 478 उम्र : 33 लिंग : पुरुष	फोटो उपलब्ध
265	ZPA1328699	निर्वाचक का नाम : कमला कुमरे पति का नाम: सुभाष कुमरे गृह संख्या : 478 उम्र : 31 लिंग : महिला	फोटो उपलब्ध	266	ZPA1328681	निर्वाचक का नाम : जेहसिंग कुमरे पिता का नाम: साधुराम कुमरे गृह संख्या : 478 उम्र : 30 लिंग : पुरुष	फोटो उपलब्ध	267	ZPA1377415	निर्वाचक का नाम : सैवती कुमरे पति का नाम: जहरसिंग कुमरे गृह संख्या : 478 उम्र : 30 लिंग : महिला	फोटो उपलब्ध
268	ZPA2156776	निर्वाचक का नाम : सुधीराम कुमरे पिता का नाम: साधुराम कुमरे गृह संख्या : 478 उम्र : 24 लिंग : पुरुष	फोटो उपलब्ध	269	ZPA2154847	निर्वाचक का नाम : देवीराम कुमरे पिता का नाम: माधुराम कुमरे गृह संख्या : 478 उम्र : 24 लिंग : पुरुष	फोटो उपलब्ध	270	ZPA2486587	निर्वाचक का नाम : बसंतराव कुमरे पिता का नाम: माधू कुमरे गृह संख्या : 478 उम्र : 23 लिंग : पुरुष	फोटो उपलब्ध

271	ZPA2457398	निर्वाचक का नाम : सोनम कुमरे पति का नाम: सुधीराम कुमरे गृह संख्या : 478 उम्र : 22 लिंग : महिला	272	DFC1024835	निर्वाचक का नाम : राधेलाल पिता का नाम: जिन्दू गृह संख्या : 479 उम्र : 58 लिंग : पुरुष	273	DFC0826503	निर्वाचक का नाम : प्यारी पति का नाम: राधेलाल गृह संख्या : 479 उम्र : 53 लिंग : महिला
274	ZPA0707836	निर्वाचक का नाम : नकलसिंग कुमरे पिता का नाम: राधेलाल गृह संख्या : 479 उम्र : 37 लिंग : पुरुष	275	ZPA0707844	निर्वाचक का नाम : रामफुली कुमरे पति का नाम: नकलसिंग गृह संख्या : 479 उम्र : 35 लिंग : महिला	276	ZPA0555250	निर्वाचक का नाम : मुन्ना पिता का नाम: राधेलाल गृह संख्या : 479 उम्र : 34 लिंग : पुरुष
277	ZPA1614312	निर्वाचक का नाम : मनीषा कुमरे पति का नाम: मुन्ना कुमरे गृह संख्या : 479 उम्र : 30 लिंग : महिला	278	ZPA1851187	निर्वाचक का नाम : कमलेश कुमरे पिता का नाम: राधेलाल कुमरे गृह संख्या : 479 उम्र : 28 लिंग : पुरुष	279	ZPA1851203	निर्वाचक का नाम : वंदना कुमरे पति का नाम: कमलेश कुमरे गृह संख्या : 479 उम्र : 27 लिंग : महिला
280	ZPA1979178	निर्वाचक का नाम : लालजी पिता का नाम: दुरसका गृह संख्या : 480 उम्र : 78 लिंग : पुरुष	281	ZPA1979152	निर्वाचक का नाम : राहोली पति का नाम: लालजी गृह संख्या : 480 उम्र : 73 लिंग : महिला	282	ZPA1062702	निर्वाचक का नाम : संतोष पिता का नाम: लालजी गृह संख्या : 480 उम्र : 35 लिंग : पुरुष
283	ZPA0914929	निर्वाचक का नाम : शीला कुमरे पति का नाम: संतोष कुमरे गृह संख्या : 480 उम्र : 33 लिंग : महिला	284	ZPA1979608	निर्वाचक का नाम : छनू पिता का नाम: लालसिंग गृह संख्या : 481 उम्र : 78 लिंग : पुरुष	285	DFC1114602	निर्वाचक का नाम : जुगो पति का नाम: छनू गृह संख्या : 481 उम्र : 73 लिंग : महिला
286	DFC1025006	निर्वाचक का नाम : मोंग्या पिता का नाम: छनू गृह संख्या : 481 उम्र : 56 लिंग : पुरुष	287	DFC1114610	निर्वाचक का नाम : मुगीलाल पिता का नाम: छनू गृह संख्या : 481 उम्र : 40 लिंग : पुरुष	288	ZPA0135897	निर्वाचक का नाम : जगन्ती पति का नाम: मुगीलाल गृह संख्या : 481 उम्र : 39 लिंग : महिला
289	ZPA0914937	निर्वाचक का नाम : दया पति का नाम: मोंग्या गृह संख्या : 481 उम्र : 39 लिंग : महिला	290	ZPA2565547	निर्वाचक का नाम : करिश्मा कुमरे पिता का नाम: मोंग्या कुमरे गृह संख्या : 481 उम्र : 22 लिंग : महिला	291	ZPA2129252	निर्वाचक का नाम : रामसा पिता का नाम: डेंगू गृह संख्या : 482 उम्र : 83 लिंग : पुरुष
292	DFC0761023	निर्वाचक का नाम : बलीराम आहके पिता का नाम: रामसा गृह संख्या : 482 उम्र : 60 लिंग : पुरुष	293	DFC1530732	निर्वाचक का नाम : चम्पा पति का नाम: तुलाराम गृह संख्या : 482 उम्र : 56 लिंग : महिला	294	DFC0761056	निर्वाचक का नाम : इमला आहके पति का नाम: बलीराम गृह संख्या : 482 उम्र : 45 लिंग : महिला
295	ZPA0060608	निर्वाचक का नाम : शिवनाथ पिता का नाम: तुलाराम गृह संख्या : 482 उम्र : 38 लिंग : पुरुष	296	ZPA0707869	निर्वाचक का नाम : राजेश आहके पिता का नाम: बलीराम गृह संख्या : 482 उम्र : 35 लिंग : पुरुष	297	ZPA0707877	निर्वाचक का नाम : सुला आहके पति का नाम: राजेश गृह संख्या : 482 उम्र : 35 लिंग : महिला
298	ZPA2473643	निर्वाचक का नाम : संगीता आहके पति का नाम: रामकिशोर आहके गृह संख्या : 482 उम्र : 34 लिंग : महिला	299	ZPA0707893	निर्वाचक का नाम : रामकिशोर आहके पिता का नाम: बलीराम आहके गृह संख्या : 482 उम्र : 32 लिंग : पुरुष	300	ZPA1644434	निर्वाचक का नाम : छाया आहके पति का नाम: शिवनाथ आहके गृह संख्या : 482 उम्र : 29 लिंग : महिला

301	ZPA1328731	निर्वाचक का नाम : रमेश आहके पिता का नाम: बलीराम आहके गृह संख्या : 482 उम्र : 29 लिंग : पुरुष	फोटो उपलब्ध	302	DFC1114636	निर्वाचक का नाम : बलवान पिता का नाम: प्रेमलाल गृह संख्या : 486 उम्र : 43 लिंग : पुरुष	फोटो उपलब्ध	303	ZPA0135855	निर्वाचक का नाम : बालक पिता का नाम: प्रेमलाल गृह संख्या : 486 उम्र : 42 लिंग : पुरुष	फोटो उपलब्ध
304	DFC0767632	निर्वाचक का नाम : दसिया पति का नाम: बलवान गृह संख्या : 486 उम्र : 41 लिंग : महिला	फोटो उपलब्ध	305	DFC1217413	निर्वाचक का नाम : दसो पति का नाम: बालक गृह संख्या : 486 उम्र : 40 लिंग : महिला	फोटो उपलब्ध	306	ZPA2453413	निर्वाचक का नाम : गोपाल इवने पिता का नाम: बलवंत इवने गृह संख्या : 486 उम्र : 25 लिंग : पुरुष	फोटो उपलब्ध
307	ZPA2453421	निर्वाचक का नाम : राहोती इवने पति का नाम: गोपाल इवने गृह संख्या : 486 उम्र : 24 लिंग : महिला	फोटो उपलब्ध	308	ZPA2504678	निर्वाचक का नाम : प्रवीण इवने पिता का नाम: बालक इवने गृह संख्या : 486 उम्र : 21 लिंग : पुरुष	फोटो उपलब्ध	309	ZPA2750891	निर्वाचक का नाम : रामप्रसाद इवने पिता का नाम: बलवंत इवने गृह संख्या : 486 उम्र : 20 लिंग : पुरुष	फोटो उपलब्ध
310	ZPA2756542	निर्वाचक का नाम : भारती इवने पिता का नाम: बालक इवने गृह संख्या : 486 उम्र : 19 लिंग : महिला	फोटो उपलब्ध	311	ZPA0914945	निर्वाचक का नाम : रतनलाल इवने पिता का नाम: तेजी गृह संख्या : 487 उम्र : 57 लिंग : पुरुष	फोटो उपलब्ध	312	DFC0164509	निर्वाचक का नाम : भूते पति का नाम: रतनलाल गृह संख्या : 487 उम्र : 54 लिंग : महिला	फोटो उपलब्ध
313	ZPA0468090	निर्वाचक का नाम : फुंदिया पति का नाम: रतनलाल गृह संख्या : 487 उम्र : 50 लिंग : महिला	फोटो उपलब्ध	314	ZPA0060871	निर्वाचक का नाम : राजू पिता का नाम: रतनलाल गृह संख्या : 487 उम्र : 38 लिंग : पुरुष	फोटो उपलब्ध	315	ZPA0060889	निर्वाचक का नाम : सरोज इवने पति का नाम: राजू इवने गृह संख्या : 487 उम्र : 37 लिंग : महिला	फोटो उपलब्ध
316	ZPA0914952	निर्वाचक का नाम : जीवत्या परते पिता का नाम: नागोराव परते गृह संख्या : 488 उम्र : 40 लिंग : पुरुष	फोटो उपलब्ध	317	ZPA0914960	निर्वाचक का नाम : शिवकली परते पति का नाम: जीवत्या परते गृह संख्या : 488 उम्र : 38 लिंग : महिला	फोटो उपलब्ध	318	ZPA2777167	निर्वाचक का नाम : दीपक परते पिता का नाम: जीवत्या परते गृह संख्या : 488 उम्र : 19 लिंग : पुरुष	फोटो उपलब्ध
319	ZPA1644509	निर्वाचक का नाम : चुन्नीलाल भलावी पिता का नाम: रामसिंह भलावी गृह संख्या : 495 उम्र : 34 लिंग : पुरुष	फोटो उपलब्ध	320	ZPA2708949	निर्वाचक का नाम : शुभम उईके माता का नाम: संगीता उईके गृह संख्या : हिडली उम्र : 20 लिंग : पुरुष	फोटो उपलब्ध	321	ZPA2715449	निर्वाचक का नाम : पूजा इवने पिता का नाम: भाऊलाल इवने गृह संख्या : हिडली उम्र : 20 लिंग : महिला	फोटो उपलब्ध
S 322	ZPA0314658	निर्वाचक का नाम : रवि पिता का नाम: प्रेम लाल गृह संख्या : 409 उम्र : 40 लिंग : पुरुष	फोटो उपलब्ध	DELETED							

323	1	ZPA2850212	निर्वाचक का नाम : सविता कुमरे पिता का नाम: मुंगीलाल कुमरे गृह संख्या : 481 उम्र : 21 लिंग : महिला	फोटो उपलब्ध
324	1	ZPA2850253	निर्वाचक का नाम : सुनिता कुमरे पिता का नाम: मुंगीलाल कुमरे गृह संख्या : 481 उम्र : 19 लिंग : महिला	फोटो उपलब्ध
325	1	ZPA2850261	निर्वाचक का नाम : पूजा इवने पिता का नाम: मेतू इवने गृह संख्या : 440 उम्र : 18 लिंग : महिला	फोटो उपलब्ध
326	1	ZPA2850279	निर्वाचक का नाम : सीता इवने पिता का नाम: रममत इवने गृह संख्या : 461 उम्र : 20 लिंग : महिला	फोटो उपलब्ध
327	1	ZPA2850287	निर्वाचक का नाम : अर्जुन उडके पिता का नाम: रंगी उडके गृह संख्या : 439 उम्र : 21 लिंग : पुरुष	फोटो उपलब्ध
328	1	ZPA2850311	निर्वाचक का नाम : रोशनी इवने पिता का नाम: मुन्ना इवने गृह संख्या : 468 उम्र : 24 लिंग : महिला	फोटो उपलब्ध
329	1	ZPA2850337	निर्वाचक का नाम : अनिता कुमरे पिता का नाम: मुंगीलाल कुमरे गृह संख्या : 481 उम्र : 20 लिंग : महिला	फोटो उपलब्ध
330	1	ZPA2850345	निर्वाचक का नाम : सोनी इवने पिता का नाम: मानक इवने गृह संख्या : 443 उम्र : 20 लिंग : महिला	फोटो उपलब्ध
331	1	ZPA2851004	निर्वाचक का नाम : शर्मिला कुमरे पिता का नाम: श्यामलाल कुमरे गृह संख्या : 256 उम्र : 23 लिंग : महिला	फोटो उपलब्ध
332	1	ZPA2851046	निर्वाचक का नाम : गोलू परते पिता का नाम: देउ परते गृह संख्या : 430/1 उम्र : 20 लिंग : पुरुष	फोटो उपलब्ध
333	1	ZPA2851251	निर्वाचक का नाम : पवन कुमरे पिता का नाम: मोंग्या कुमरे गृह संख्या : 12 उम्र : 26 लिंग : पुरुष	फोटो उपलब्ध
334	1	DFC0880013	निर्वाचक का नाम : रामवती पति का नाम: गोवर्धन गृह संख्या : 461/1 उम्र : 44 लिंग : महिला	फोटो उपलब्ध
335	1	ZPA2858397	निर्वाचक का नाम : जयश्याम इवने पिता का नाम: माधोराव इवने गृह संख्या : 460 उम्र : 19 लिंग : पुरुष	फोटो उपलब्ध
336	1	ZPA2863918	निर्वाचक का नाम : निलेश इवने पिता का नाम: सुगनलाल इवने गृह संख्या : 475 उम्र : 19 लिंग : पुरुष	फोटो उपलब्ध
337	1	ZPA2868834	निर्वाचक का नाम : रितेश इवने पिता का नाम: पतिराम इवने गृह संख्या : 436 उम्र : 18 लिंग : पुरुष	फोटो उपलब्ध
338	1	ZPA2423119	निर्वाचक का नाम : प्रेमलता आहके पति का नाम: रामलाल आहके गृह संख्या : 443/1 उम्र : 27 लिंग : महिला	फोटो उपलब्ध

निर्वाचकों का विवरण :							
A) मतदाताओं की संख्या :							
	नामावली का प्रकार	निर्वाचक नामावली की पहचान :	मतदाताओं की संख्या :				
			पुरुष	महिला	तृतीय लिंग	कुल	
I	मूल	मूल नामावली	विशेष गहन पुनरीक्षण 2026 की मूल नामावली एवं समस्त अनुपूरकों को एकीकृत कर	160	162	0	322
II	घटक I - परिवर्धन सूची	पूरक 1	विशेष गहन पुनरीक्षण - 2026	6	10	0	16
III	घटक II - विलोपन सूची	पूरक 1	विशेष गहन पुनरीक्षण - 2026	1	0	0	1
IV	लिंग में संशोधन के कारण अंतर			0	0	0	0
पुनरीक्षण के बाद इस नामावली में शुद्ध निर्वाचक (I+II-III+IV)				165	172	0	337
B) संशोधनों की संख्या :							
नामावली का प्रकार	निर्वाचक नामावली की पहचान :	संशोधनों की संख्या :					
पूरक 1	विशेष गहन पुनरीक्षण - 2026	1					

निर्वाचक रजिस्ट्रीकरण अधिकारी द्वारा जारी

E-मृत्यु, S-स्थानांतरित, R-दोहरी प्रविष्टि, M-लापता, Q-अहर्ता नहीं