

## निर्वाचक नामावली 2026 S12 मध्य प्रदेश

विधान सभा क्षेत्र की संख्या, नाम व आरक्षण स्थिति : 144 - विदिशा (सामान्य)		भाग संख्या : : 88																											
संसदीय निर्वाचन क्षेत्र की संख्या, नाम व आरक्षण स्थिति, जिसमें विधान सभा निर्वाचन क्षेत्र स्थित है : 18 - विदिशा																													
<b>1. पुनरीक्षण का विवरण</b>																													
पुनरीक्षण का वर्ष :	2026	<b>निर्वाचक नामावली की पहचान :</b>																											
अर्हता तिथि :	01-01-2026	विशेष गहन पुनरीक्षण 2026 की मूल नामावली एवं समस्त अनुपूरकों को एकीकृत कर																											
पुनरीक्षण का स्वरूप :	विशेष गहन पुनरीक्षण 2026																												
प्रकाशन की तिथि :	21-02-2026																												
<b>2. भाग व मतदान क्षेत्र का विवरण :</b>																													
भाग में आने वाले अनुभागों की संख्या और नाम :																													
1-पलोह		<table style="width: 100%; border-collapse: collapse;"> <tr> <td style="width: 60%;">मुख्य शहर / मुख्य ग्राम</td> <td style="width: 20%;">: पलोह</td> <td style="width: 20%;"></td> </tr> <tr> <td>वार्ड</td> <td>: </td> <td></td> </tr> <tr> <td>पोस्ट ऑफिस</td> <td>: विदिशा</td> <td></td> </tr> <tr> <td>पुलिस थाना</td> <td>: कोतवाली विदिशा</td> <td></td> </tr> <tr> <td>स्थानीय संस्था</td> <td>: जीवाजीपुर</td> <td></td> </tr> <tr> <td>ब्लॉक</td> <td>: विदिशा</td> <td></td> </tr> <tr> <td>जिला</td> <td>: विदिशा</td> <td></td> </tr> <tr> <td>पिन कोड</td> <td>: 464001</td> <td></td> </tr> </table>				मुख्य शहर / मुख्य ग्राम	: पलोह		वार्ड	:		पोस्ट ऑफिस	: विदिशा		पुलिस थाना	: कोतवाली विदिशा		स्थानीय संस्था	: जीवाजीपुर		ब्लॉक	: विदिशा		जिला	: विदिशा		पिन कोड	: 464001	
मुख्य शहर / मुख्य ग्राम	: पलोह																												
वार्ड	:																												
पोस्ट ऑफिस	: विदिशा																												
पुलिस थाना	: कोतवाली विदिशा																												
स्थानीय संस्था	: जीवाजीपुर																												
ब्लॉक	: विदिशा																												
जिला	: विदिशा																												
पिन कोड	: 464001																												
<b>3. मतदान केंद्र का विवरण</b>																													
मतदान केंद्र की संख्या व नाम :		मतदान केन्द्र की विशेष हैसियत (पुरुष/महिला/सामान्य) :		सामान्य																									
88 - पलोह																													
मतदान केंद्र का भवन व पता :		इस मतदान क्षेत्र के सहायक (ऑक्जिलियरी) मतदान केन्द्रों की संख्या :		0																									
शासकीय प्राथमिक शाला भवन पलोह																													
<b>4. मतदाताओं की संख्या :</b>																													
आरंभिक क्रम	अंतिम क्रम	मतदाताओं की संख्या																											
संख्या	संख्या	पुरुष	महिला	तृतीय लिंग	कुल																								
1	401	207	193	0	400																								

निर्वाचक रजिस्ट्रीकरण अधिकारी द्वारा जारी

Nazri Naksha

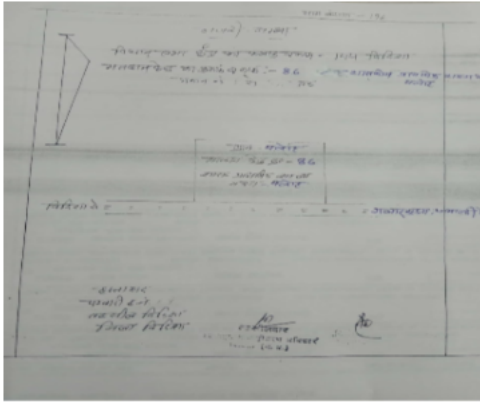

Google Map View



Polling Station Building Front View



मतदान केंद्र के सामने का फ़ोटो



Cad View

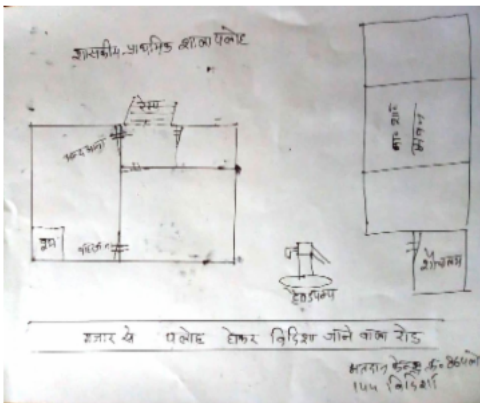

Key MAP View

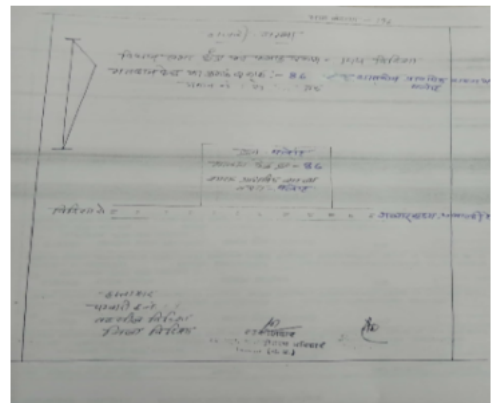

1 निर्वाचक का नाम : मुजी बाई अहिरवार पति का नाम: उमेदा गृह संख्या : 1 उम्र : 61 लिंग : महिला	JCD1506351 फोटो उपलब्ध	2 निर्वाचक का नाम : भरोसी बाई हरिजन पति का नाम: कल्ला गृह संख्या : 1 उम्र : 46 लिंग : महिला	JCD1506344 फोटो उपलब्ध	3 निर्वाचक का नाम : भारत अहिरवार पिता का नाम: उमेदा अहिरवार गृह संख्या : 1 उम्र : 31 लिंग : पुरुष	IFR2499648 फोटो उपलब्ध
4 निर्वाचक का नाम : पूजा अहिरवार पति का नाम: भारत अहिरवार गृह संख्या : 1 उम्र : 29 लिंग : महिला	IFR2883403 फोटो उपलब्ध	5 निर्वाचक का नाम : धनराज अहिरवार पिता का नाम: उमेदा गृह संख्या : 1 उम्र : 28 लिंग : पुरुष	IFR3185931 फोटो उपलब्ध	6 निर्वाचक का नाम : बलवंत अहिरवार पिता का नाम: कालूराम अहिरवार गृह संख्या : 1 उम्र : 27 लिंग : पुरुष	IFR2974210 फोटो उपलब्ध
7 निर्वाचक का नाम : स्वाती अहिरवार पति का नाम: धनराज अहिरवार गृह संख्या : 1 उम्र : 27 लिंग : महिला	IFR3535846 फोटो उपलब्ध	8 निर्वाचक का नाम : रानी पति का नाम: बलवंत गृह संख्या : 1 उम्र : 26 लिंग : महिला	IFR3202850 फोटो उपलब्ध	9 निर्वाचक का नाम : नवलसिंह पिता का नाम: कालूराम गृह संख्या : 1 उम्र : 24 लिंग : पुरुष	IFR3637360 फोटो उपलब्ध
10 निर्वाचक का नाम : चंदा अहिरवार पिता का नाम: कालूराम गृह संख्या : 1 उम्र : 22 लिंग : महिला	IFR3828639 फोटो उपलब्ध	11 निर्वाचक का नाम : टीकम सिंह पिता का नाम: बारेलाल गृह संख्या : 2 उम्र : 49 लिंग : पुरुष	JCD1149988 फोटो उपलब्ध	12 निर्वाचक का नाम : खूब सिंह पाल पिता का नाम: बारेलाल पाल गृह संख्या : 2 उम्र : 33 लिंग : पुरुष	IFR2298768 फोटो उपलब्ध
13 निर्वाचक का नाम : रानी बाई पति का नाम: खूब सिंह गृह संख्या : 2 उम्र : 32 लिंग : महिला	IFR2298776 फोटो उपलब्ध	14 निर्वाचक का नाम : परमोबाई पति का नाम: मानसिंह गृह संख्या : 4 उम्र : 96 लिंग : महिला	JCD1455005 फोटो उपलब्ध	15 निर्वाचक का नाम : हीरालाल अहिरवार पिता का नाम: मानसिंह गृह संख्या : 4 उम्र : 61 लिंग : पुरुष	JCD1497601 फोटो उपलब्ध
16 निर्वाचक का नाम : शांति बाई अहिरवार अहिरवार पति का नाम: हीरालाल गृह संख्या : 4 उम्र : 57 लिंग : महिला	JCD1497510 फोटो उपलब्ध	17 निर्वाचक का नाम : प्रीतम सिंह पिता का नाम: मानसिंह गृह संख्या : 4 उम्र : 49 लिंग : पुरुष	JCD1789031 फोटो उपलब्ध	18 निर्वाचक का नाम : संगीता बाई पति का नाम: प्रीतम सिंह गृह संख्या : 4 उम्र : 44 लिंग : महिला	JCD1789023 फोटो उपलब्ध
19 निर्वाचक का नाम : सीमा पति का नाम: सोनू गृह संख्या : 4 उम्र : 30 लिंग : महिला	IFR2748275 फोटो उपलब्ध	20 निर्वाचक का नाम : दीपक अहिरवार पिता का नाम: हीरालाल अहिरवार गृह संख्या : 4 उम्र : 28 लिंग : पुरुष	IFR2938140 फोटो उपलब्ध	21 निर्वाचक का नाम : प्रियंका अहिरवार पिता का नाम: प्रीतम सिंह अहिरवार गृह संख्या : 4 उम्र : 23 लिंग : महिला	IFR3624020 फोटो उपलब्ध
22 निर्वाचक का नाम : बंदना अहिरवार पति का नाम: दीपक अहिरवार गृह संख्या : 4 उम्र : 23 लिंग : महिला	IFR3798519 फोटो उपलब्ध	23 निर्वाचक का नाम : रोशनी अहिरवार पिता का नाम: प्रीतम सिंह गृह संख्या : 4 उम्र : 21 लिंग : महिला	IFR3878303 फोटो उपलब्ध	24 निर्वाचक का नाम : जितेन्द्र पाल पाल पिता का नाम: विजय सिंह गृह संख्या : 7 उम्र : 44 लिंग : पुरुष	JCD1506302 फोटो उपलब्ध
25 निर्वाचक का नाम : पुष्पा बाई पाल पाल पति का नाम: जितेन्द्र गृह संख्या : 7 उम्र : 41 लिंग : महिला	IFR2298792 फोटो उपलब्ध	26 निर्वाचक का नाम : स्नेहा पाल पिता का नाम: जीतेन्द्र पाल गृह संख्या : 7 उम्र : 19 लिंग : महिला	IFR4097028 फोटो उपलब्ध	27 निर्वाचक का नाम : श्यामबाई पति का नाम: रामकृष्ण गृह संख्या : 15 उम्र : 56 लिंग : महिला	JCD1454867 फोटो उपलब्ध
28 निर्वाचक का नाम : रानू शर्मा पति का नाम: जगदीश देवलिया गृह संख्या : 15 उम्र : 39 लिंग : महिला	IFR3202876 फोटो उपलब्ध	29 निर्वाचक का नाम : जगदीश देवलिया पिता का नाम: रामकृष्ण देवलिया गृह संख्या : 15 उम्र : 38 लिंग : पुरुष	IFR0033175 फोटो उपलब्ध	30 निर्वाचक का नाम : सत्य नारायण शर्मा शर्मा पिता का नाम: रामकृष्ण गृह संख्या : 15 उम्र : 31 लिंग : पुरुष	IFR3768678 फोटो उपलब्ध

31	JCD1789171	निर्वाचक का नाम : शारदा बाई राजपूत राजपूत पति का नाम: केवलसिंह गृह संख्या : 20 उम्र : 66 लिंग : महिला	फोटो उपलब्ध	32	JCD1789239	निर्वाचक का नाम : सुरेंद्र सिंह राजपूत राजपूत पिता का नाम: केवल सिंह गृह संख्या : 20 उम्र : 42 लिंग : पुरुष	फोटो उपलब्ध	33	IFR0033183	निर्वाचक का नाम : नरेंद्र सिंह राजपूत राजपूत पिता का नाम: केवल सिंह गृह संख्या : 20 उम्र : 39 लिंग : पुरुष	फोटो उपलब्ध
34	IFR2074086	निर्वाचक का नाम : रविन्द्र सिंह पिता का नाम: केवल सिंह गृह संख्या : 20 उम्र : 38 लिंग : पुरुष	फोटो उपलब्ध	35	IFR2819076	निर्वाचक का नाम : रीना कमर पति का नाम: सुरेंद्र सिंह गृह संख्या : 20 उम्र : 37 लिंग : महिला	फोटो उपलब्ध	36	IFR3680766	निर्वाचक का नाम : राखी राजपूत पति का नाम: रविंद्र सिंह गृह संख्या : 20 उम्र : 23 लिंग : महिला	फोटो उपलब्ध
37	JCD1455104	निर्वाचक का नाम : मायाबाई पति का नाम: रतनसिंह गृह संख्या : 26 उम्र : 76 लिंग : महिला	फोटो उपलब्ध	38	JCD1972744	निर्वाचक का नाम : धमेन्द्रसिंह पिता का नाम: रतनसिंह गृह संख्या : 26 उम्र : 50 लिंग : पुरुष	फोटो उपलब्ध	39	IFR0033191	निर्वाचक का नाम : धापूकवर पति का नाम: धमेन्द्र सिंह गृह संख्या : 26 उम्र : 48 लिंग : महिला	फोटो उपलब्ध
40	JCD1788637	निर्वाचक का नाम : सुरेंद्र सिंह पिता का नाम: फूल सिंह गृह संख्या : 26 उम्र : 44 लिंग : पुरुष	फोटो उपलब्ध	41	IFR2748309	निर्वाचक का नाम : विनिता राजपूत पति का नाम: सुरेंद्र सिंह राजपूत गृह संख्या : 26 उम्र : 40 लिंग : महिला	फोटो उपलब्ध	42	IFR3911161	निर्वाचक का नाम : चंचल राजपूत पिता का नाम: धमेन्द्र सिंह राजपूत गृह संख्या : 26 उम्र : 21 लिंग : महिला	फोटो उपलब्ध
43	IFR3756996	निर्वाचक का नाम : नरेंद्र शर्मा पिता का नाम: गया प्रसाद गृह संख्या : 26/का उम्र : 73 लिंग : पुरुष	फोटो उपलब्ध	44	IFR3757010	निर्वाचक का नाम : सुनीता शर्मा पति का नाम: नरेंद्र शर्मा गृह संख्या : 26/का उम्र : 66 लिंग : महिला	फोटो उपलब्ध	45	JCD1497536	निर्वाचक का नाम : बहादुर सिंह राजपूत राजपूत पिता का नाम: नथनसिंह गृह संख्या : 27 उम्र : 69 लिंग : पुरुष	फोटो उपलब्ध
46	JCD1582949	निर्वाचक का नाम : चेतन्यकुमारी पति का नाम: बहादुरसिंह गृह संख्या : 27 उम्र : 65 लिंग : महिला	फोटो उपलब्ध	47	IFR3155462	निर्वाचक का नाम : कल्लू रावत पिता का नाम: जोरावर गृह संख्या : 27 उम्र : 49 लिंग : पुरुष	फोटो उपलब्ध	48	IFR4032066	निर्वाचक का नाम : महिपाल सिंह राजपूत पिता का नाम: अर्जुन सिंह राजपूत गृह संख्या : 27 उम्र : 42 लिंग : पुरुष	फोटो उपलब्ध
49	IFR3263258	निर्वाचक का नाम : गुड्डी बाई पति का नाम: कल्लू गृह संख्या : 27 उम्र : 41 लिंग : महिला	फोटो उपलब्ध	50	IFR2298800	निर्वाचक का नाम : देवेन्द्र सिंह राजपूत पिता का नाम: बहादुर सिंह राजपूत गृह संख्या : 27 उम्र : 32 लिंग : पुरुष	फोटो उपलब्ध	51	IFR2470870	निर्वाचक का नाम : योगेन्द्र राजपूत राजपूत पिता का नाम: वहादुरसिंह गृह संख्या : 27 उम्र : 32 लिंग : पुरुष	फोटो उपलब्ध
52	IFR2883411	निर्वाचक का नाम : लक्ष्मी राजपूत पिता का नाम: बहादुर सिंह राजपूत गृह संख्या : 27 उम्र : 28 लिंग : महिला	फोटो उपलब्ध	53	IFR3910155	निर्वाचक का नाम : कमल सिंह पति का नाम: देवेन्द्र सिंह राजपूत गृह संख्या : 27 उम्र : 28 लिंग : महिला	फोटो उपलब्ध	54	JCD1522952	निर्वाचक का नाम : अनूप बाई राजपूत राजपूत पति का नाम: बापूलाल गृह संख्या : 28 उम्र : 61 लिंग : महिला	फोटो उपलब्ध
55	JCD1788843	निर्वाचक का नाम : सजन सिंह राजपूत राजपूत पिता का नाम: बापूलाल गृह संख्या : 28 उम्र : 44 लिंग : पुरुष	फोटो उपलब्ध	56	IFR0033209	निर्वाचक का नाम : रजनी बाई राजपूत राजपूत पति का नाम: सजनसिंह गृह संख्या : 28 उम्र : 41 लिंग : महिला	फोटो उपलब्ध	57	JCD1455047	निर्वाचक का नाम : राजबाई पति का नाम: रामप्रसाद गृह संख्या : 31 उम्र : 86 लिंग : महिला	फोटो उपलब्ध
58	IFR3012853	निर्वाचक का नाम : नरूलाल सेन सेन पिता का नाम: रामप्रसाद गृह संख्या : 31 उम्र : 71 लिंग : पुरुष	फोटो उपलब्ध	59	JCD1522887	निर्वाचक का नाम : भागवती बाई सेन पति का नाम: नरूलाल गृह संख्या : 31 उम्र : 61 लिंग : महिला	फोटो उपलब्ध	60	JCD1523034	निर्वाचक का नाम : सुरेश कुमार सेन सेन पिता का नाम: रामप्रसाद गृह संख्या : 31 उम्र : 61 लिंग : पुरुष	फोटो उपलब्ध

61	JCD1522895	निर्वाचक का नाम : कमलाबाई पति का नाम: सुरेशबाबू गृह संख्या : 31 उम्र : 56 लिंग : महिला	फोटो उपलब्ध	62	IFR2298818	निर्वाचक का नाम : कल्याण सेन पिता का नाम: नन्नूलाल गृह संख्या : 31 उम्र : 33 लिंग : पुरुष	फोटो उपलब्ध	63	IFR2819084	निर्वाचक का नाम : संजय सेन पिता का नाम: नन्नू लाल गृह संख्या : 31 उम्र : 29 लिंग : पुरुष	फोटो उपलब्ध
64	IFR3759909	निर्वाचक का नाम : सरोज सेन पति का नाम: संजय सेन गृह संख्या : 31 उम्र : 28 लिंग : महिला	फोटो उपलब्ध	65	IFR3637345	निर्वाचक का नाम : सविता पति का नाम: कल्याण गृह संख्या : 31 उम्र : 27 लिंग : महिला	फोटो उपलब्ध	66	IFR3328721	निर्वाचक का नाम : मीनू पिता का नाम: सुरेश गृह संख्या : 31 उम्र : 27 लिंग : महिला	फोटो उपलब्ध
67	IFR3328572	निर्वाचक का नाम : गोविन्द सेन पिता का नाम: सुरेश गृह संख्या : 31 उम्र : 26 लिंग : पुरुष	फोटो उपलब्ध	68	IFR3202900	निर्वाचक का नाम : शिवम सेन पिता का नाम: नन्नूलाल गृह संख्या : 31 उम्र : 26 लिंग : पुरुष	फोटो उपलब्ध	69	IFR3535838	निर्वाचक का नाम : विक्की सेन पिता का नाम: नानूलाल सेन गृह संख्या : 31 उम्र : 24 लिंग : पुरुष	फोटो उपलब्ध
70	IFR3698859	निर्वाचक का नाम : कल्पना सेन पिता का नाम: सुरेश सेन गृह संख्या : 31 उम्र : 24 लिंग : पुरुष	फोटो उपलब्ध	71	JCD1454966	निर्वाचक का नाम : नंदकिशोर पिता का नाम: हरीराम गृह संख्या : 32 उम्र : 51 लिंग : पुरुष	फोटो उपलब्ध	72	JCD1454784	निर्वाचक का नाम : संतोषबाई पति का नाम: नंदकिशोर गृह संख्या : 32 उम्र : 49 लिंग : महिला	फोटो उपलब्ध
73	IFR3615218	निर्वाचक का नाम : शिवराज सेन पिता का नाम: हरिराम सेन गृह संख्या : 32 उम्र : 43 लिंग : पुरुष	फोटो उपलब्ध	74	IFR3615200	निर्वाचक का नाम : रीना सेन पति का नाम: शिवराज सेन गृह संख्या : 32 उम्र : 41 लिंग : महिला	फोटो उपलब्ध	75	IFR3535952	निर्वाचक का नाम : राकेश सेन पिता का नाम: हरिराम सेन गृह संख्या : 32 उम्र : 37 लिंग : पुरुष	फोटो उपलब्ध
76	IFR3610300	निर्वाचक का नाम : प्रमोद सेन पिता का नाम: हरिराम सेन गृह संख्या : 32 उम्र : 35 लिंग : पुरुष	फोटो उपलब्ध	77	IFR2610202	निर्वाचक का नाम : रितु पति का नाम: राकेश गृह संख्या : 32 उम्र : 32 लिंग : महिला	फोटो उपलब्ध	78	IFR3202934	निर्वाचक का नाम : मौसम सेन पति का नाम: प्रमोद सेन गृह संख्या : 32 उम्र : 28 लिंग : महिला	फोटो उपलब्ध
79	IFR2974228	निर्वाचक का नाम : हेमन्त सेन पिता का नाम: किशोर सेन गृह संख्या : 32 उम्र : 27 लिंग : पुरुष	फोटो उपलब्ध	80	IFR3535812	निर्वाचक का नाम : पुष्पेंद्र सेन पिता का नाम: नंदकिशोर सेन गृह संख्या : 32 उम्र : 24 लिंग : पुरुष	फोटो उपलब्ध	81	IFR3680345	निर्वाचक का नाम : अंजली सेन पिता का नाम: किशोर सेन गृह संख्या : 32 उम्र : 23 लिंग : महिला	फोटो उपलब्ध
82	JCD1455021	निर्वाचक का नाम : ऊधमसिंह पिता का नाम: मालमसिंह गृह संख्या : 33 उम्र : 66 लिंग : पुरुष	फोटो उपलब्ध	83	JCD1583095	निर्वाचक का नाम : राजकुमारी पति का नाम: ऊधमसिंह गृह संख्या : 33 उम्र : 64 लिंग : महिला	फोटो उपलब्ध	84	IFR2883429	निर्वाचक का नाम : अंगीता राजपूत पिता का नाम: उधम सिंह राजपूत गृह संख्या : 33 उम्र : 28 लिंग : महिला	फोटो उपलब्ध
85	IFR3353257	निर्वाचक का नाम : शिवेन्द्रसिंह पिता का नाम: उधमसिंह गृह संख्या : 33 उम्र : 25 लिंग : पुरुष	फोटो उपलब्ध	86	JCD1522796	निर्वाचक का नाम : राजकमरबाई पति का नाम: करनसिंह गृह संख्या : 35 उम्र : 81 लिंग : महिला	फोटो उपलब्ध	87	JCD1497650	निर्वाचक का नाम : राजेंद्रसिंह पिता का नाम: करणसिंह गृह संख्या : 35 उम्र : 65 लिंग : पुरुष	फोटो उपलब्ध
88	JCD1789189	निर्वाचक का नाम : भूरीबाई पति का नाम: भंवरलाल गृह संख्या : 35 उम्र : 61 लिंग : महिला	फोटो उपलब्ध	89	JCD1523109	निर्वाचक का नाम : गजेन्द्र सिंह पिता का नाम: करनसिंह गृह संख्या : 35 उम्र : 58 लिंग : पुरुष	फोटो उपलब्ध	90	JCD1455138	निर्वाचक का नाम : स्वरू पबाई पति का नाम: राजेंद्रसिंह गृह संख्या : 35 उम्र : 56 लिंग : महिला	फोटो उपलब्ध

91	JCD1522838	निर्वाचक का नाम : विमला बाई पति का नाम: गजेन्द्र सिंह गृह संख्या : 35 उम्र : 55 लिंग : महिला	फोटो उपलब्ध	92	JCD1435320	निर्वाचक का नाम : वीरेंद्र सिंह राजपूत राजपूत पिता का नाम: करनसिंह गृह संख्या : 35 उम्र : 53 लिंग : पुरुष	फोटो उपलब्ध	93	JCD1455120	निर्वाचक का नाम : राजकुमारी राजपूत पति का नाम: वीरेंद्र सिंह गृह संख्या : 35 उम्र : 49 लिंग : महिला	फोटो उपलब्ध
94	IFR2470813	निर्वाचक का नाम : जुगराज पिता का नाम: भवरलाल गृह संख्या : 35 उम्र : 37 लिंग : पुरुष	फोटो उपलब्ध	95	IFR2298826	निर्वाचक का नाम : यशपालसिंह पिता का नाम: राजेंद्र गृह संख्या : 35 उम्र : 36 लिंग : पुरुष	फोटो उपलब्ध	96	IFR2819001	निर्वाचक का नाम : शशि कुमारी राजपूत पति का नाम: कृष्णपाल राजपूत गृह संख्या : 35 उम्र : 35 लिंग : महिला	फोटो उपलब्ध
97	IFR2224228	निर्वाचक का नाम : सुरेंद्र सिंह पिता का नाम: भवर लाल गृह संख्या : 35 उम्र : 34 लिंग : पुरुष	फोटो उपलब्ध	98	IFR4074969	निर्वाचक का नाम : मोनिका राजपूत पति का नाम: शैलेंद्र सिंह राजपूत गृह संख्या : 35 उम्र : 32 लिंग : महिला	फोटो उपलब्ध	99	IFR2499663	निर्वाचक का नाम : शैलेन्द्र सिंह राजपूत पिता का नाम: गजेन्द्र सिंह राजपूत गृह संख्या : 35 उम्र : 31 लिंग : पुरुष	फोटो उपलब्ध
100	IFR3840774	निर्वाचक का नाम : अरुण राजपूत पिता का नाम: वीरेंद्र सिंह गृह संख्या : 35 उम्र : 21 लिंग : पुरुष	फोटो उपलब्ध	101	IFR2883437	निर्वाचक का नाम : सविता राजपूत पति का नाम: कृष्णपाल सिंह गृह संख्या : 36/ग उम्र : 35 लिंग : महिला	फोटो उपलब्ध	102	IFR2298842	निर्वाचक का नाम : कृष्णपाल सिंह राजपूत पिता का नाम: महेन्द्र सिंह राजपूत गृह संख्या : 36/ ग उम्र : 32 लिंग : पुरुष	फोटो उपलब्ध
103	JCD1788728	निर्वाचक का नाम : सुन्दरी बाई राजपूत पति का नाम: चन्द्रपाल सिंह गृह संख्या : 36/क उम्र : 48 लिंग : महिला	फोटो उपलब्ध	104	JCD1788702	निर्वाचक का नाम : बंदना पति का नाम: प्रेम सिंह गृह संख्या : 36/क उम्र : 48 लिंग : महिला	फोटो उपलब्ध	105	JCD1435353	निर्वाचक का नाम : चंद्रपाल सिंह राजपूत पिता का नाम: बाबूसिंह गृह संख्या : 36/क उम्र : 48 लिंग : पुरुष	फोटो उपलब्ध
106	IFR3837820	निर्वाचक का नाम : कुलदीप सिंह राजपूत पिता का नाम: चंद्रपाल सिंह गृह संख्या : 36/क उम्र : 22 लिंग : पुरुष	फोटो उपलब्ध	107	JCD1454776	निर्वाचक का नाम : रामनाथ सिंह राजपूत राजपूत पिता का नाम: भगवतसिंह गृह संख्या : 36/ख उम्र : 81 लिंग : पुरुष	फोटो उपलब्ध	108	JCD1454917	निर्वाचक का नाम : राजबाई राजपूत राजपूत पति का नाम: रामनाथसिंह गृह संख्या : 36/ख उम्र : 76 लिंग : महिला	फोटो उपलब्ध
109	JCD1455039	निर्वाचक का नाम : रणवीर सिंह राजपूत राजपूत पिता का नाम: रामनाथ सिंह गृह संख्या : 36/ख उम्र : 42 लिंग : पुरुष	फोटो उपलब्ध	110	IFR2155497	निर्वाचक का नाम : आराधना पति का नाम: रणवीर सिंह गृह संख्या : 36/ख उम्र : 41 लिंग : महिला	फोटो उपलब्ध	111	JCD1497429	निर्वाचक का नाम : प्रेमबाई पति का नाम: कमलसिंह गृह संख्या : 37 उम्र : 81 लिंग : महिला	फोटो उपलब्ध
112	JCD1788983	निर्वाचक का नाम : रू पसिंह पिता का नाम: कमलसिंह गृह संख्या : 37 उम्र : 61 लिंग : पुरुष	फोटो उपलब्ध	113	JCD1788975	निर्वाचक का नाम : गिरजा बाई पति का नाम: रू पसिंह गृह संख्या : 37 उम्र : 56 लिंग : महिला	फोटो उपलब्ध	114	JCD1497411	निर्वाचक का नाम : शंभू सिंह राजपूत राजपूत पिता का नाम: कमल सिंह गृह संख्या : 37 उम्र : 49 लिंग : पुरुष	फोटो उपलब्ध
115	JCD1789098	निर्वाचक का नाम : राजकुमारी पति का नाम: शम्भू सिंह गृह संख्या : 37 उम्र : 47 लिंग : महिला	फोटो उपलब्ध	116	IFR2883445	निर्वाचक का नाम : स्वप्निल ठाकुर पिता का नाम: रूप सिंह गृह संख्या : 37 उम्र : 28 लिंग : पुरुष	फोटो उपलब्ध	117	IFR3610318	निर्वाचक का नाम : योगेश ठाकुर पिता का नाम: रूपसिंह ठाकुर गृह संख्या : 37 उम्र : 26 लिंग : पुरुष	फोटो उपलब्ध
118	IFR3819794	निर्वाचक का नाम : अरविंद्र राजपूत पिता का नाम: शंभू सिंह गृह संख्या : 37 उम्र : 23 लिंग : पुरुष	फोटो उपलब्ध	119	JCD1789080	निर्वाचक का नाम : शम्भूसिंह पिता का नाम: नारायणसिंह गृह संख्या : 39 उम्र : 64 लिंग : पुरुष	फोटो उपलब्ध	120	JCD1523117	निर्वाचक का नाम : राजकुमारी बाई पति का नाम: शंभूसिंह गृह संख्या : 39 उम्र : 53 लिंग : महिला	फोटो उपलब्ध

121 निर्वाचक का नाम : माधो सिंह पिता का नाम: शम्भु सिंह गृह संख्या : 39 उम्र : 42 लिंग : पुरुष	JCD1497551 फोटो उपलब्ध	122 निर्वाचक का नाम : रीनु पति का नाम: माधोसिंह गृह संख्या : 39 उम्र : 39 लिंग : महिला	IFR2470847 फोटो उपलब्ध	123 निर्वाचक का नाम : रनवीर सिंह पिता का नाम: शम्भू सिंह गृह संख्या : 39 उम्र : 33 लिंग : पुरुष	IFR2224236 फोटो उपलब्ध
124 निर्वाचक का नाम : विनय सिंह राजपूत पिता का नाम: शम्भू सिंह राजपूत गृह संख्या : 39 उम्र : 31 लिंग : पुरुष	IFR2595064 फोटो उपलब्ध	125 निर्वाचक का नाम : राजकुमारी पति का नाम: रणवीर सिंह गृह संख्या : 39 उम्र : 27 लिंग : महिला	IFR3758513 फोटो उपलब्ध	126 निर्वाचक का नाम : जशवंत सिंह पिता का नाम: बाजिनाथ सिंह गृह संख्या : 40 उम्र : 60 लिंग : पुरुष	IFR3687662 फोटो उपलब्ध
127 निर्वाचक का नाम : राजेंद्र सिंग पिता का नाम: बेजिनाथ सिंग गृह संख्या : 40 उम्र : 60 लिंग : पुरुष	IFR3698925 फोटो उपलब्ध	128 निर्वाचक का नाम : सुशीला पति का नाम: जशवंत सिंह गृह संख्या : 40 उम्र : 54 लिंग : महिला	IFR3735776 फोटो उपलब्ध	129 निर्वाचक का नाम : गजेन्द्र पिता का नाम: बैजनाथ गृह संख्या : 40 उम्र : 52 लिंग : पुरुष	JCD1789304 फोटो उपलब्ध
130 निर्वाचक का नाम : वीरेन्द्र पिता का नाम: बैजनाथ गृह संख्या : 40 उम्र : 49 लिंग : पुरुष	JCD1789064 फोटो उपलब्ध	131 निर्वाचक का नाम : शिवकवर पति का नाम: वीरेन्द्र सिंह गृह संख्या : 40 उम्र : 43 लिंग : महिला	IFR0033233 फोटो उपलब्ध	132 निर्वाचक का नाम : रेखा सिंह राजपूत पति का नाम: गजेन्द्र सिंह राजपूत गृह संख्या : 40 उम्र : 40 लिंग : महिला	IFR2938157 फोटो उपलब्ध
133 निर्वाचक का नाम : महिपाल सिंह पवार अन्य: जसवंत सिंह पवार गृह संख्या : 40 उम्र : 33 लिंग : पुरुष	IFR3687753 फोटो उपलब्ध	134 निर्वाचक का नाम : उदयपाल पिता का नाम: जशवंत सिंग गृह संख्या : 40 उम्र : 32 लिंग : पुरुष	IFR3698842 फोटो उपलब्ध	135 निर्वाचक का नाम : सुनीता पति का नाम: परमालसिंह गृह संख्या : 40/ क उम्र : 48 लिंग : महिला	IFR0033241 फोटो उपलब्ध
136 निर्वाचक का नाम : राहुल पाल पिता का नाम: डालचंद पाल गृह संख्या : 40/क उम्र : 27 लिंग : पुरुष	IFR2974244 फोटो उपलब्ध	137 निर्वाचक का नाम : मुकेश पिता का नाम: लालाराम गृह संख्या : 40ख उम्र : 51 लिंग : पुरुष	JCD1583046 फोटो उपलब्ध	138 निर्वाचक का नाम : प्रीति राजपूत पति का नाम: शिवराज सिंह राजपूत गृह संख्या : 40ख उम्र : 44 लिंग : महिला	IFR2640100 फोटो उपलब्ध
139 निर्वाचक का नाम : समन्दरसिंह पिता का नाम: बैजनाथसिंह गृह संख्या : 40/ख उम्र : 71 लिंग : पुरुष	JCD1497528 फोटो उपलब्ध	140 निर्वाचक का नाम : गैदा बाई राजपूत राजपूत पति का नाम: समंदरसिंह गृह संख्या : 40/ख उम्र : 71 लिंग : महिला	JCD1522986 फोटो उपलब्ध	141 निर्वाचक का नाम : रघुवीरसिंह पिता का नाम: बैजनाथसिंह गृह संख्या : 40/ख उम्र : 66 लिंग : पुरुष	JCD1789288 फोटो उपलब्ध
142 निर्वाचक का नाम : गोपालकमर पति का नाम: रघुवीरसिंह गृह संख्या : 40/ख उम्र : 63 लिंग : महिला	IFR0033324 फोटो उपलब्ध	143 निर्वाचक का नाम : धर्मेन्द्र सिंह राजपूत राजपूत पिता का नाम: समन्दरसिंह गृह संख्या : 40/ख उम्र : 49 लिंग : पुरुष	JCD1972827 फोटो उपलब्ध	144 निर्वाचक का नाम : चन्दाबाई पति का नाम: धर्मेन्द्र सिंह गृह संख्या : 40/ख उम्र : 45 लिंग : महिला	IFR2074136 फोटो उपलब्ध
145 निर्वाचक का नाम : शिवराज सिंह राजपूत पिता का नाम: समन्दर सिंह गृह संख्या : 40/ख उम्र : 44 लिंग : पुरुष	JCD1789155 फोटो उपलब्ध	146 निर्वाचक का नाम : राजपाल सिंह पिता का नाम: रघुवीर सिंह गृह संख्या : 40/ख उम्र : 40 लिंग : पुरुष	IFR2818920 फोटो उपलब्ध	147 निर्वाचक का नाम : मोहन सिंह पिता का नाम: लाला राम गृह संख्या : 41 ख उम्र : 49 लिंग : पुरुष	JCD1972850 फोटो उपलब्ध
148 निर्वाचक का नाम : मुन्नालाल पाल पाल पिता का नाम: पन्नालाल गृह संख्या : 41/क उम्र : 59 लिंग : पुरुष	JCD1455013 फोटो उपलब्ध	149 निर्वाचक का नाम : श्याम बाई पाल पाल पति का नाम: मुन्नालाल गृह संख्या : 41/क उम्र : 56 लिंग : महिला	JCD1454800 फोटो उपलब्ध	150 निर्वाचक का नाम : डालचंद पाल पिता का नाम: पन्नालाल गृह संख्या : 41/क उम्र : 56 लिंग : पुरुष	JCD1455062 फोटो उपलब्ध

151 निर्वाचक का नाम : लीला बाई पाल पति का नाम: डालचन्द गृह संख्या : 41/क उम्र : 53 लिंग : महिला	JCD1506443 फोटो उपलब्ध	152 निर्वाचक का नाम : संतोष पाल पिता का नाम: डालचन्द पाल गृह संख्या : 41/ क उम्र : 31 लिंग : पुरुष	IFR2499697 फोटो उपलब्ध	153 निर्वाचक का नाम : आशीष पाल पिता का नाम: डालचन्द गृह संख्या : 41/क उम्र : 31 लिंग : पुरुष	IFR2819035 फोटो उपलब्ध
154 निर्वाचक का नाम : ललिता पाल पिता का नाम: मुन्ना लाल गृह संख्या : 41/क उम्र : 30 लिंग : महिला	IFR2819050 फोटो उपलब्ध	155 निर्वाचक का नाम : शिवराज पाल पिता का नाम: डाल चन्द गृह संख्या : 41/क उम्र : 29 लिंग : पुरुष	IFR2818946 फोटो उपलब्ध	156 निर्वाचक का नाम : केशव पाल पिता का नाम: मुन्ना लाल गृह संख्या : 41/क उम्र : 29 लिंग : पुरुष	IFR2819043 फोटो उपलब्ध
157 निर्वाचक का नाम : उषा पाल पति का नाम: संतोष कुमार गृह संख्या : 41/क उम्र : 29 लिंग : महिला	IFR2883452 फोटो उपलब्ध	158 निर्वाचक का नाम : बबली पाल पति का नाम: आशीष गृह संख्या : 41/क उम्र : 26 लिंग : महिला	IFR3607082 फोटो उपलब्ध	159 निर्वाचक का नाम : महेंद्र पिता का नाम: डालचंद गृह संख्या : 41/क उम्र : 24 लिंग : पुरुष	IFR3608239 फोटो उपलब्ध
160 निर्वाचक का नाम : अंजू पाल पिता का नाम: डालचंद पाल गृह संख्या : 41/क उम्र : 23 लिंग : महिला	IFR3606290 फोटो उपलब्ध	161 निर्वाचक का नाम : प्यारबाई पति का नाम: मुकेश गृह संख्या : 41ख उम्र : 49 लिंग : महिला	JCD1522804 फोटो उपलब्ध	162 निर्वाचक का नाम : बब्लु पिता का नाम: लाला राम गृह संख्या : 41 ख उम्र : 44 लिंग : पुरुष	JCD1455054 फोटो उपलब्ध
163 निर्वाचक का नाम : गबर सिंह पिता का नाम: लाला राम गृह संख्या : 41ख उम्र : 42 लिंग : पुरुष	JCD1497643 फोटो उपलब्ध	164 निर्वाचक का नाम : रिकेश पति का नाम: बल्लु गृह संख्या : 41ख उम्र : 41 लिंग : महिला	IFR2470854 फोटो उपलब्ध	165 निर्वाचक का नाम : संध्या बाई पाल पति का नाम: अनिल पाल गृह संख्या : 41 ख उम्र : 29 लिंग : महिला	IFR2938165 फोटो उपलब्ध
166 निर्वाचक का नाम : रानी पाल पिता का नाम: बबलु पाल गृह संख्या : 41ख उम्र : 21 लिंग : महिला	IFR3974821 फोटो उपलब्ध	167 निर्वाचक का नाम : शान्तीबाई पति का नाम: लालाराम गृह संख्या : 41/ख उम्र : 71 लिंग : महिला	JCD1522820 फोटो उपलब्ध	168 निर्वाचक का नाम : गोमती बाई पति का नाम: मोहन सिंह गृह संख्या : 41 ख उम्र : 45 लिंग : महिला	JCD1522812 फोटो उपलब्ध
169 निर्वाचक का नाम : वंदी बाई पति का नाम: गब्बर सिंह गृह संख्या : 41 ख उम्र : 40 लिंग : महिला	IFR2155547 फोटो उपलब्ध	170 निर्वाचक का नाम : प्रेमसिंह पिता का नाम: लालाराम गृह संख्या : 41/ख उम्र : 53 लिंग : पुरुष	IFR0256248 फोटो उपलब्ध	171 निर्वाचक का नाम : रजनीबाई पति का नाम: प्रेमसिंह गृह संख्या : 41/ख उम्र : 49 लिंग : महिला	JCD1522903 फोटो उपलब्ध
172 निर्वाचक का नाम : विकास पिता का नाम: प्रेमसिंह गृह संख्या : 41/ख उम्र : 26 लिंग : पुरुष	IFR3185949 फोटो उपलब्ध	173 निर्वाचक का नाम : आकाश पिता का नाम: प्रेम सिंह गृह संख्या : 41 ख उम्र : 25 लिंग : पुरुष	IFR3553856 फोटो उपलब्ध	174 निर्वाचक का नाम : अनिल पाल पिता का नाम: मुकेश पाल गृह संख्या : 41 ख उम्र : 31 लिंग : पुरुष	IFR2819100 फोटो उपलब्ध
175 निर्वाचक का नाम : निकिता पाल पिता का नाम: मोहन सिंह पाल गृह संख्या : 41ख उम्र : 23 लिंग : महिला	IFR3680287 फोटो उपलब्ध	176 निर्वाचक का नाम : हरीसिंह पिता का नाम: भगवानसिंह गृह संख्या : 42/ख उम्र : 56 लिंग : पुरुष	JCD1583053 फोटो उपलब्ध	177 निर्वाचक का नाम : कैलाश पिता का नाम: भगवानसिंह गृह संख्या : 42/ख उम्र : 53 लिंग : पुरुष	JCD1497726 फोटो उपलब्ध
178 निर्वाचक का नाम : बिमलाबाई पति का नाम: हरीसिंह गृह संख्या : 42/ख उम्र : 53 लिंग : महिला	JCD1506187 फोटो उपलब्ध	179 निर्वाचक का नाम : केराबाई पति का नाम: कैलाश गृह संख्या : 42/ख उम्र : 51 लिंग : महिला	JCD1497577 फोटो उपलब्ध	180 निर्वाचक का नाम : राजपाल पिता का नाम: कैलाश पाल गृह संख्या : 42/ख उम्र : 28 लिंग : पुरुष	IFR2938173 फोटो उपलब्ध

181	IFR3680295	निर्वाचक का नाम : अजय पाल पिता का नाम: हरिसिंह पाल गृह संख्या : 42/ख उम्र : 25 लिंग : पुरुष	फोटो उपलब्ध	182	IFR3615242	निर्वाचक का नाम : रीना पाल पति का नाम: राजपाल पाल गृह संख्या : 42/ख उम्र : 25 लिंग : महिला	फोटो उपलब्ध	183	IFR3929015	निर्वाचक का नाम : मिथलेश पाल पति का नाम: अजय पाल गृह संख्या : 42/ख उम्र : 24 लिंग : महिला	फोटो उपलब्ध
184	IFR3680311	निर्वाचक का नाम : संदीप पाल पिता का नाम: हरिसिंह पाल गृह संख्या : 42/ख उम्र : 23 लिंग : पुरुष	फोटो उपलब्ध	185	JCD1435304	निर्वाचक का नाम : रामदयाल पिता का नाम: बरेलाल गृह संख्या : 43 उम्र : 56 लिंग : पुरुष	फोटो उपलब्ध	186	JCD1435387	निर्वाचक का नाम : फूलबाई पति का नाम: रामदयाल गृह संख्या : 43 उम्र : 53 लिंग : महिला	फोटो उपलब्ध
187	IFR3395803	निर्वाचक का नाम : सुनीता पति का नाम: मोहरसिंह गृह संख्या : 43 उम्र : 35 लिंग : महिला	फोटो उपलब्ध	188	IFR2883460	निर्वाचक का नाम : भीम सिंह पिता का नाम: किशन सिंह गृह संख्या : 43 उम्र : 28 लिंग : पुरुष	फोटो उपलब्ध	189	IFR3353232	निर्वाचक का नाम : रामदेवी पति का नाम: भीम सिंह गृह संख्या : 43 उम्र : 27 लिंग : महिला	फोटो उपलब्ध
190	IFR3584018	निर्वाचक का नाम : रामचरण पिता का नाम: हरकिशन गृह संख्या : 44 उम्र : 66 लिंग : पुरुष	फोटो उपलब्ध	191	JCD1506328	निर्वाचक का नाम : पूनाबाई पति का नाम: रामचरण गृह संख्या : 44 उम्र : 61 लिंग : महिला	फोटो उपलब्ध	192	JCD1435502	निर्वाचक का नाम : जमना प्रसाद पिता का नाम: रामचरण गृह संख्या : 44 उम्र : 44 लिंग : पुरुष	फोटो उपलब्ध
193	JCD1788967	निर्वाचक का नाम : हुकुम सिंह पिता का नाम: रामचरण गृह संख्या : 44 उम्र : 44 लिंग : पुरुष	फोटो उपलब्ध	194	JCD1506336	निर्वाचक का नाम : पूना बाई पति का नाम: हुकुम सिंह गृह संख्या : 44 उम्र : 42 लिंग : महिला	फोटो उपलब्ध	195	JCD1789346	निर्वाचक का नाम : रानीबाई पति का नाम: जमना प्रसाद गृह संख्या : 44 उम्र : 42 लिंग : महिला	फोटो उपलब्ध
196	IFR2155513	निर्वाचक का नाम : भूपेन्द्र सिंह पिता का नाम: रामचरण गृह संख्या : 44 उम्र : 38 लिंग : पुरुष	फोटो उपलब्ध	197	IFR2155521	निर्वाचक का नाम : ब्रजेश कुमार पिता का नाम: रामचरण गृह संख्या : 44 उम्र : 36 लिंग : पुरुष	फोटो उपलब्ध	198	IFR2155539	निर्वाचक का नाम : रेखाबाई पति का नाम: भूपेन्द्र सिंह गृह संख्या : 44 उम्र : 36 लिंग : महिला	फोटो उपलब्ध
199	IFR2938181	निर्वाचक का नाम : हेमलता पाल पति का नाम: बृजेश पाल गृह संख्या : 44 उम्र : 34 लिंग : महिला	फोटो उपलब्ध	200	IFR3698867	निर्वाचक का नाम : नरेन्द्र पाल पिता का नाम: जमनाप्रसाद पाल गृह संख्या : 44 उम्र : 23 लिंग : पुरुष	फोटो उपलब्ध	201	IFR3730660	निर्वाचक का नाम : राहुल पाल पिता का नाम: हुकुमचन्द पाल गृह संख्या : 44 उम्र : 22 लिंग : पुरुष	फोटो उपलब्ध
202	IFR3926136	निर्वाचक का नाम : मनीष पाल पिता का नाम: हुकमचंद पाल गृह संख्या : 44 उम्र : 21 लिंग : पुरुष	फोटो उपलब्ध	203	IFR3963691	निर्वाचक का नाम : सोरभ पाल पिता का नाम: श्रीराम पाल गृह संख्या : 44 उम्र : 20 लिंग : पुरुष	फोटो उपलब्ध	204	JCD1523042	निर्वाचक का नाम : खेमचंद पिता का नाम: हरकिशन गृह संख्या : 44/1 उम्र : 53 लिंग : पुरुष	फोटो उपलब्ध
205	IFR3328697	निर्वाचक का नाम : नीतू पति का नाम: अजय गृह संख्या : 44/1 उम्र : 28 लिंग : महिला	फोटो उपलब्ध	206	IFR2974251	निर्वाचक का नाम : अजय पाल पिता का नाम: खेमचंद पाल गृह संख्या : 44/1 उम्र : 28 लिंग : पुरुष	फोटो उपलब्ध	207	IFR3504511	निर्वाचक का नाम : शुभम पाल पिता का नाम: खेमचंद गृह संख्या : 44/1 उम्र : 26 लिंग : पुरुष	फोटो उपलब्ध
208	IFR4070876	निर्वाचक का नाम : चंचल पाल पिता का नाम: जमना प्रसाद पाल गृह संख्या : 44/1 उम्र : 19 लिंग : महिला	फोटो उपलब्ध	209	JCD1788991	निर्वाचक का नाम : लालाराम पिता का नाम: हरकिशन गृह संख्या : 45 उम्र : 81 लिंग : पुरुष	फोटो उपलब्ध	210	JCD1435395	निर्वाचक का नाम : शारदाबाई पति का नाम: लालाराम गृह संख्या : 45 उम्र : 69 लिंग : महिला	फोटो उपलब्ध

211	JCD1506120	निर्वाचक का नाम : श्रीराम पिता का नाम: लालाराम गृह संख्या : 45 उम्र : 49 लिंग : पुरुष	फोटो उपलब्ध	212	JCD1506377	निर्वाचक का नाम : भगवती बाई पिता का नाम: श्रीराम गृह संख्या : 45 उम्र : 46 लिंग : महिला	फोटो उपलब्ध	213	IFR2610236	निर्वाचक का नाम : खुमान पिता का नाम: लालाराम गृह संख्या : 45 उम्र : 33 लिंग : पुरुष	फोटो उपलब्ध
214	IFR2818953	निर्वाचक का नाम : नवल सिंह पाल पिता का नाम: लालाराम पाल गृह संख्या : 45 उम्र : 31 लिंग : पुरुष	फोटो उपलब्ध	215	IFR2499705	निर्वाचक का नाम : रजनी बाई पाल पिता का नाम: खुमान पाल गृह संख्या : 45 उम्र : 31 लिंग : महिला	फोटो उपलब्ध	216	IFR4086849	निर्वाचक का नाम : मोनिका पाल पिता का नाम: नवल सिंह पाल गृह संख्या : 45 उम्र : 30 लिंग : महिला	फोटो उपलब्ध
217	IFR3535911	निर्वाचक का नाम : पूजा पाल पिता का नाम: नर्वदा पाल गृह संख्या : 45 उम्र : 26 लिंग : महिला	फोटो उपलब्ध	218	IFR3248630	निर्वाचक का नाम : नर्वदा पाल पिता का नाम: लालाराम गृह संख्या : 45 उम्र : 26 लिंग : पुरुष	फोटो उपलब्ध	219	IFR3680758	निर्वाचक का नाम : सचिन पाल पिता का नाम: श्रीराम गृह संख्या : 45 उम्र : 23 लिंग : पुरुष	फोटो उपलब्ध
220	IFR4092649	निर्वाचक का नाम : संजना बाई पाल पिता का नाम: सचिन पाल गृह संख्या : 45 उम्र : 23 लिंग : महिला	फोटो उपलब्ध	221	JCD1497692	निर्वाचक का नाम : गंगाराम जाटव पिता का नाम: देरमा गृह संख्या : 46 उम्र : 66 लिंग : पुरुष	फोटो उपलब्ध	222	JCD1497452	निर्वाचक का नाम : बलदेवा पिता का नाम: देरमा गृह संख्या : 46 उम्र : 63 लिंग : पुरुष	फोटो उपलब्ध
223	JCD1506252	निर्वाचक का नाम : गुलाबबाई पिता का नाम: गंगाराम गृह संख्या : 46 उम्र : 63 लिंग : महिला	फोटो उपलब्ध	224	JCD1789015	निर्वाचक का नाम : गुड्डीबाई पिता का नाम: बलदेवा गृह संख्या : 46 उम्र : 51 लिंग : महिला	फोटो उपलब्ध	225	IFR2224269	निर्वाचक का नाम : लखन सिंह पिता का नाम: गंगाराम गृह संख्या : 46 उम्र : 34 लिंग : पुरुष	फोटो उपलब्ध
226	IFR3859535	निर्वाचक का नाम : सुनीता बाई पिता का नाम: हरगोविंद गृह संख्या : 46 उम्र : 33 लिंग : महिला	फोटो उपलब्ध	227	IFR2883478	निर्वाचक का नाम : राजू जाटव पिता का नाम: गंगाराम गृह संख्या : 46 उम्र : 30 लिंग : पुरुष	फोटो उपलब्ध	228	IFR2748382	निर्वाचक का नाम : हरगोविंद जाटव पिता का नाम: बलदेव अहिरवार गृह संख्या : 46 उम्र : 30 लिंग : पुरुष	फोटो उपलब्ध
229	IFR3850534	निर्वाचक का नाम : कविता जाटव पिता का नाम: लखनसिंह गृह संख्या : 46 उम्र : 29 लिंग : महिला	फोटो उपलब्ध	230	IFR3967270	निर्वाचक का नाम : नीता जाटव पिता का नाम: राजू जाटव गृह संख्या : 46 उम्र : 28 लिंग : महिला	फोटो उपलब्ध	231	JCD1789106	निर्वाचक का नाम : तोरनलाल पिता का नाम: बंशीलाल गृह संख्या : 48 उम्र : 56 लिंग : पुरुष	फोटो उपलब्ध
232	JCD1789114	निर्वाचक का नाम : ललिता बाई जाटव पिता का नाम: तोरनलाल गृह संख्या : 48 उम्र : 51 लिंग : महिला	फोटो उपलब्ध	233	JCD1789056	निर्वाचक का नाम : पार्वती देवी पिता का नाम: मोहन लाल गृह संख्या : 48 उम्र : 44 लिंग : महिला	फोटो उपलब्ध	234	IFR3607140	निर्वाचक का नाम : श्रुवम जाटव पिता का नाम: तोरनसिंह गृह संख्या : 48 उम्र : 23 लिंग : पुरुष	फोटो उपलब्ध
235	IFR3889573	निर्वाचक का नाम : विक्की पिता का नाम: मोहन लाल गृह संख्या : 48 उम्र : 23 लिंग : पुरुष	फोटो उपलब्ध	236	IFR3850765	निर्वाचक का नाम : राजा जाटव पिता का नाम: तोरण लाल गृह संख्या : 48 उम्र : 21 लिंग : पुरुष	फोटो उपलब्ध	237	JCD1788801	निर्वाचक का नाम : सुंदरलाल जाटव जाटव पिता का नाम: ग्यारसा गृह संख्या : 51 उम्र : 65 लिंग : पुरुष	फोटो उपलब्ध
238	JCD1435403	निर्वाचक का नाम : माया बाई जाटव जाटव पिता का नाम: सुन्दरलाल गृह संख्या : 51 उम्र : 61 लिंग : महिला	फोटो उपलब्ध	239	IFR3202942	निर्वाचक का नाम : रूप सिंह जाटव पिता का नाम: सुंदरलाल जाटव गृह संख्या : 51 उम्र : 26 लिंग : पुरुष	फोटो उपलब्ध	240	JCD1506245	निर्वाचक का नाम : मुन्नी बाई जमादार जमादार पिता का नाम: मुन्नालाल गृह संख्या : 52 उम्र : 69 लिंग : महिला	फोटो उपलब्ध

241	IFR2818961	निर्वाचक का नाम : कमल सिंह मेहतर पिता का नाम: मुन्ना लाल गृह संख्या : 52 उम्र : 29 लिंग : पुरुष	फोटो उपलब्ध	242	JCD1435478	निर्वाचक का नाम : रामभरोसी अहिरवार अहिरवार पति का नाम: कालुराम गृह संख्या : 53 उम्र : 49 लिंग : महिला	फोटो उपलब्ध	243	JCD1506203	निर्वाचक का नाम : चिमन बाई अहिरवार अहिरवार पति का नाम: भरोसी लाल गृह संख्या : 53 उम्र : 46 लिंग : महिला	फोटो उपलब्ध
244	JCD1435486	निर्वाचक का नाम : गोरेलाल पिता का नाम: प्रभु लाल गृह संख्या : 53 उम्र : 42 लिंग : पुरुष	फोटो उपलब्ध	245	IFR2298859	निर्वाचक का नाम : चन्दनसिंह पिता का नाम: प्रभूलाल गृह संख्या : 53 उम्र : 36 लिंग : पुरुष	फोटो उपलब्ध	246	IFR2298867	निर्वाचक का नाम : पुष्पाबाई पति का नाम: चन्दन सिंह गृह संख्या : 53 उम्र : 34 लिंग : महिला	फोटो उपलब्ध
247	IFR3847092	निर्वाचक का नाम : मोनिका अहिरवार पिता का नाम: भरोसी लाल गृह संख्या : 53 उम्र : 21 लिंग : महिला	फोटो उपलब्ध	248	JCD1506401	निर्वाचक का नाम : भजनलाल अहिरवार अहिरवार पिता का नाम: मूलचन्द गृह संख्या : 55 उम्र : 74 लिंग : पुरुष	फोटो उपलब्ध	249	JCD1506393	निर्वाचक का नाम : गनेशीबाई पति का नाम: भंजनलाल गृह संख्या : 55 उम्र : 71 लिंग : महिला	फोटो उपलब्ध
250	JCD1972884	निर्वाचक का नाम : राम दयाल अहिरवार अहिरवार पिता का नाम: भजन लाल गृह संख्या : 55 उम्र : 46 लिंग : पुरुष	फोटो उपलब्ध	251	IFR2155554	निर्वाचक का नाम : लक्ष्मण पिता का नाम: भजन लाल गृह संख्या : 55 उम्र : 38 लिंग : पुरुष	फोटो उपलब्ध	252	IFR2155562	निर्वाचक का नाम : सुन्दर लाल पिता का नाम: भजन लाल गृह संख्या : 55 उम्र : 35 लिंग : पुरुष	फोटो उपलब्ध
253	IFR2818979	निर्वाचक का नाम : रश्मि अहिरवार पति का नाम: लक्ष्मण सिंह गृह संख्या : 55 उम्र : 31 लिंग : महिला	फोटो उपलब्ध	254	IFR3248655	निर्वाचक का नाम : भारती अहिरवार पति का नाम: सुंदरलाल गृह संख्या : 55 उम्र : 28 लिंग : महिला	फोटो उपलब्ध	255	IFR3232568	निर्वाचक का नाम : गोलू पिता का नाम: भजनलाल गृह संख्या : 55 उम्र : 26 लिंग : पुरुष	फोटो उपलब्ध
256	IFR3734480	निर्वाचक का नाम : संदीप अहिरवार पिता का नाम: रामदयाल गृह संख्या : 55 उम्र : 22 लिंग : पुरुष	फोटो उपलब्ध	257	JCD1789213	निर्वाचक का नाम : श्यामलाल जाटव जाटव पिता का नाम: देवीराम गृह संख्या : 57 उम्र : 49 लिंग : पुरुष	फोटो उपलब्ध	258	JCD1972892	निर्वाचक का नाम : हेमलता जाटव जाटव पति का नाम: श्यामलाल गृह संख्या : 57 उम्र : 44 लिंग : महिला	फोटो उपलब्ध
259	JCD1435460	निर्वाचक का नाम : महेश पिता का नाम: देवीराम गृह संख्या : 57 उम्र : 42 लिंग : पुरुष	फोटो उपलब्ध	260	IFR2640118	निर्वाचक का नाम : कविता बाई जाटव पति का नाम: महेश जाटव गृह संख्या : 57 उम्र : 38 लिंग : महिला	फोटो उपलब्ध	261	IFR3395811	निर्वाचक का नाम : राहुल पिता का नाम: श्याम लाल गृह संख्या : 57 उम्र : 25 लिंग : पुरुष	फोटो उपलब्ध
262	JCD1497403	निर्वाचक का नाम : पूरन लाल अहिरवार अहिरवार पिता का नाम: गणेशराम गृह संख्या : 58 उम्र : 51 लिंग : पुरुष	फोटो उपलब्ध	263	JCD1522879	निर्वाचक का नाम : सखी बाई पति का नाम: पूरन लाल गृह संख्या : 58 उम्र : 44 लिंग : महिला	फोटो उपलब्ध	264	IFR3610334	निर्वाचक का नाम : वर्षा अहिरवार पिता का नाम: पूरनलाल गृह संख्या : 58 उम्र : 24 लिंग : महिला	फोटो उपलब्ध
265	IFR3824174	निर्वाचक का नाम : रक्षा अहिरवार पिता का नाम: पूरन लाल गृह संख्या : 58 उम्र : 21 लिंग : महिला	फोटो उपलब्ध	266	IFR4038709	निर्वाचक का नाम : अजय अहिरवार पिता का नाम: पूरनलाल अहिरवार गृह संख्या : 58 उम्र : 20 लिंग : पुरुष	फोटो उपलब्ध	267	JCD1497700	निर्वाचक का नाम : भूपेन्द्रसिंह पिता का नाम: भंवरलाल गृह संख्या : 60 उम्र : 73 लिंग : पुरुष	फोटो उपलब्ध
268	IFR0085514	निर्वाचक का नाम : शशिप्रभा पति का नाम: भूपेन्द्रसिंह गृह संख्या : 60 उम्र : 71 लिंग : महिला	फोटो उपलब्ध	269	JCD1435338	निर्वाचक का नाम : शैलेन्द्रसिंह पिता का नाम: भूपेन्द्रसिंह गृह संख्या : 60 उम्र : 51 लिंग : पुरुष	फोटो उपलब्ध	270	IFR2818987	निर्वाचक का नाम : रितु परमार पति का नाम: शैलेन्द्र सिंह गृह संख्या : 60 उम्र : 41 लिंग : महिला	फोटो उपलब्ध

271	IFR0033258	निर्वाचक का नाम : कल्लू पिता का नाम: गनपत गृह संख्या : 60क उम्र : 53 लिंग : पुरुष	फोटो उपलब्ध	272	IFR2224277	निर्वाचक का नाम : कला बाई पति का नाम: कल्लू गृह संख्या : 60क उम्र : 50 लिंग : महिला	फोटो उपलब्ध	273	IFR2974178	निर्वाचक का नाम : सुरेश जाटव पिता का नाम: कालूराम जाटव गृह संख्या : 60क उम्र : 27 लिंग : पुरुष	फोटो उपलब्ध
274	IFR3928413	निर्वाचक का नाम : रजनी जाटव पति का नाम: सुरेश जाटव गृह संख्या : 60क उम्र : 25 लिंग : महिला	फोटो उपलब्ध	275	IFR3607124	निर्वाचक का नाम : शिवानी जाटव पिता का नाम: कल्लू जाटव गृह संख्या : 60क उम्र : 23 लिंग : महिला	फोटो उपलब्ध	276	JCD1454941	निर्वाचक का नाम : दयालबाई पति का नाम: भगवानसिंह गृह संख्या : 61 उम्र : 86 लिंग : महिला	फोटो उपलब्ध
277	JCD1583020	निर्वाचक का नाम : मोहन सिंह राजपूत राजपूत पिता का नाम: भगवान सिंह गृह संख्या : 61 उम्र : 46 लिंग : पुरुष	फोटो उपलब्ध	278	JCD1435494	निर्वाचक का नाम : अजब सिंह राजपूत राजपूत पिता का नाम: भगवान सिंह गृह संख्या : 61 उम्र : 43 लिंग : पुरुष	फोटो उपलब्ध	279	IFR0033266	निर्वाचक का नाम : ममता बाई राजपूत पति का नाम: मोहन सिंह गृह संख्या : 61 उम्र : 43 लिंग : महिला	फोटो उपलब्ध
280	JCD1497593	निर्वाचक का नाम : गोवर्धनसिंह पिता का नाम: चैनसिंह गृह संख्या : 62 उम्र : 76 लिंग : पुरुष	फोटो उपलब्ध	281	JCD1522929	निर्वाचक का नाम : भवरबाई पति का नाम: गोवर्धनसिंह गृह संख्या : 62 उम्र : 71 लिंग : महिला	फोटो उपलब्ध	282	JCD1497494	निर्वाचक का नाम : गोविंद सिंह राजपूत राजपूत पिता का नाम: गोवर्धन सिंह गृह संख्या : 62 उम्र : 46 लिंग : पुरुष	फोटो उपलब्ध
283	IFR0269118	निर्वाचक का नाम : संध्या बाई पति का नाम: गोविंद सिंह गृह संख्या : 62 उम्र : 43 लिंग : महिला	फोटो उपलब्ध	284	IFR3813326	निर्वाचक का नाम : रोहित राजपूत पिता का नाम: गोविंद सिंह गृह संख्या : 62 उम्र : 21 लिंग : पुरुष	फोटो उपलब्ध	285	IFR3898848	निर्वाचक का नाम : पायल राजपूत राजपूत पिता का नाम: गोविंद सिंह राजपूत राजपूत गृह संख्या : 62 उम्र : 21 लिंग : महिला	फोटो उपलब्ध
286	IFR3913860	निर्वाचक का नाम : लक्ष्मी पति का नाम: सीताराम गृह संख्या : 62 उम्र : 21 लिंग : महिला	फोटो उपलब्ध	287	JCD1522960	निर्वाचक का नाम : शांति बाई राजपूत राजपूत पति का नाम: इमरतसिंह गृह संख्या : 63 उम्र : 69 लिंग : महिला	फोटो उपलब्ध	288	JCD1497502	निर्वाचक का नाम : भूपेन्द्र सिंह राजपूत राजपूत पिता का नाम: इमरत सिंह गृह संख्या : 63 उम्र : 42 लिंग : पुरुष	फोटो उपलब्ध
289	IFR2298883	निर्वाचक का नाम : मीना बाई राजपूत राजपूत पति का नाम: भूपेन्द्र सिंह गृह संख्या : 63 उम्र : 39 लिंग : महिला	फोटो उपलब्ध	290	IFR3012861	निर्वाचक का नाम : मोहर सिंह राजपूत पिता का नाम: दलपतसिंह गृह संख्या : 64 उम्र : 76 लिंग : पुरुष	फोटो उपलब्ध	291	JCD1523091	निर्वाचक का नाम : शीला बाई राजपूत पति का नाम: मोहरसिंह गृह संख्या : 64 उम्र : 71 लिंग : महिला	फोटो उपलब्ध
292	JCD1788918	निर्वाचक का नाम : कमला बाई पाल पाल पति का नाम: मूलचन्द गृह संख्या : 65 उम्र : 49 लिंग : महिला	फोटो उपलब्ध	293	IFR2974186	निर्वाचक का नाम : सोनू पाल पिता का नाम: मूलचंद पाल गृह संख्या : 65 उम्र : 27 लिंग : पुरुष	फोटो उपलब्ध	294	IFR3924586	निर्वाचक का नाम : किरण बाई पाल पति का नाम: सोनू पाल गृह संख्या : 65 उम्र : 22 लिंग : महिला	फोटो उपलब्ध
295	JCD1582931	निर्वाचक का नाम : रघुवीर सिंह राजपूत राजपूत पिता का नाम: खुमानसिंह गृह संख्या : 66 उम्र : 50 लिंग : पुरुष	फोटो उपलब्ध	296	JCD1522945	निर्वाचक का नाम : जीतेन्द्र कमर पति का नाम: रघुवीर सिंह गृह संख्या : 66 उम्र : 44 लिंग : महिला	फोटो उपलब्ध	297	IFR4016960	निर्वाचक का नाम : अंकिता राजपूत पिता का नाम: रघुवीर सिंह राजपूत गृह संख्या : 66 उम्र : 26 लिंग : महिला	फोटो उपलब्ध
S 298	IFR3857265	निर्वाचक का नाम : खुशबू अरुणमती पिता का नाम: रघुवीर सिंह गृह संख्या : 66 उम्र : 21 लिंग : महिला	फोटो उपलब्ध	# 299	JCD1972926	निर्वाचक का नाम : गोविन्दसिंह पिता का नाम: सूरज सिंह गृह संख्या : 67 उम्र : 71 लिंग : पुरुष	फोटो उपलब्ध	# 300	JCD1972934	निर्वाचक का नाम : गीता सिंह पति का नाम: गोविन्दसिंह गृह संख्या : 67 उम्र : 71 लिंग : महिला	फोटो उपलब्ध

301	JCD1972967	निर्वाचक का नाम : विजयपालसिंह पिता का नाम: गोविन्दसिंह गृह संख्या : 67 उम्र : 56 लिंग : पुरुष	फोटो उपलब्ध	302	IFR0264788	निर्वाचक का नाम : राजपालसिंह पिता का नाम: गोविन्दसिंह गृह संख्या : 67 उम्र : 53 लिंग : पुरुष	फोटो उपलब्ध	303	IFR0033274	निर्वाचक का नाम : रूचि सिंह पति का नाम: विजयपाल सिंह गृह संख्या : 67 उम्र : 53 लिंग : महिला	फोटो उपलब्ध
304	IFR2610269	निर्वाचक का नाम : गणेशराम पिता का नाम: लालाराम गृह संख्या : 67 ख उम्र : 74 लिंग : पुरुष	फोटो उपलब्ध	305	IFR3607132	निर्वाचक का नाम : दीपक पिता का नाम: गणेशराम गृह संख्या : 67ख उम्र : 23 लिंग : पुरुष	फोटो उपलब्ध	306	IFR2499739	निर्वाचक का नाम : सिया बाई कुशवाह पति का नाम: गणेशराम कुशवाह गृह संख्या : 67 ख उम्र : 72 लिंग : महिला	फोटो उपलब्ध
307	IFR3624111	निर्वाचक का नाम : संतोष कुशवाह पिता का नाम: गणेशराम कुशवाह गृह संख्या : 67 ख उम्र : 34 लिंग : पुरुष	फोटो उपलब्ध	308	IFR3624129	निर्वाचक का नाम : रिंकी कुशवाह पति का नाम: संतोष कुशवाह गृह संख्या : 67 ख उम्र : 34 लिंग : महिला	फोटो उपलब्ध	309	JCD1497361	निर्वाचक का नाम : भैयालाल पिता का नाम: परमा गृह संख्या : 68 उम्र : 65 लिंग : पुरुष	फोटो उपलब्ध
310	IFR2155596	निर्वाचक का नाम : श्याम लाल पिता का नाम: भैया लाल गृह संख्या : 68 उम्र : 35 लिंग : पुरुष	फोटो उपलब्ध	311	IFR2748408	निर्वाचक का नाम : मालती बाई पति का नाम: श्यामलाल गृह संख्या : 68 उम्र : 31 लिंग : महिला	फोटो उपलब्ध	312	IFR2748325	निर्वाचक का नाम : सीताराम पिता का नाम: भैयालाल गृह संख्या : 68 उम्र : 30 लिंग : पुरुष	फोटो उपलब्ध
313	IFR3979622	निर्वाचक का नाम : राजेश पंथी पिता का नाम: भैयालाल पंथी गृह संख्या : 68 उम्र : 28 लिंग : पुरुष	फोटो उपलब्ध	314	IFR4024204	निर्वाचक का नाम : टंटूलाल प्रजापति पिता का नाम: भवानीलाल प्रजापति गृह संख्या : 69 उम्र : 74 लिंग : पुरुष	फोटो उपलब्ध	315	IFR4021077	निर्वाचक का नाम : गुड्डी बाई प्रजापति पति का नाम: टंटूलाल प्रजापति गृह संख्या : 69 उम्र : 69 लिंग : महिला	फोटो उपलब्ध
316	JCD1583079	निर्वाचक का नाम : जगदीश पिता का नाम: टंटूलाल गृह संख्या : 69 उम्र : 51 लिंग : पुरुष	फोटो उपलब्ध	317	JCD1789163	निर्वाचक का नाम : सरोजबाई पति का नाम: जगदीश गृह संख्या : 69 उम्र : 50 लिंग : महिला	फोटो उपलब्ध	318	IFR4025409	निर्वाचक का नाम : प्रहलाद प्रजापति पिता का नाम: टंटूलाल प्रजापति गृह संख्या : 69 उम्र : 47 लिंग : पुरुष	फोटो उपलब्ध
319	IFR4020541	निर्वाचक का नाम : दीक्षा प्रजापति पति का नाम: कुलदीप प्रजापति गृह संख्या : 69 उम्र : 27 लिंग : महिला	फोटो उपलब्ध	320	IFR4042271	निर्वाचक का नाम : राजकुमार प्रजापति पिता का नाम: जगदीश प्रजापति गृह संख्या : 69 उम्र : 27 लिंग : पुरुष	फोटो उपलब्ध	321	JCD1789312	निर्वाचक का नाम : गोविन्द पिता का नाम: पंचमलाल गृह संख्या : 71 उम्र : 51 लिंग : पुरुष	फोटो उपलब्ध
322	JCD1789320	निर्वाचक का नाम : कमला पंथी पति का नाम: गोविंद गृह संख्या : 71 उम्र : 47 लिंग : महिला	फोटो उपलब्ध	323	IFR2748333	निर्वाचक का नाम : विशाल पंथी पिता का नाम: राम गोपाल गृह संख्या : 71 उम्र : 30 लिंग : पुरुष	फोटो उपलब्ध	324	IFR3805165	निर्वाचक का नाम : नैना पन्थी पिता का नाम: गोविंद गृह संख्या : 71 उम्र : 22 लिंग : महिला	फोटो उपलब्ध
325	IFR3805041	निर्वाचक का नाम : क्रिश् पन्थी पिता का नाम: गोविंद गृह संख्या : 71 उम्र : 21 लिंग : पुरुष	फोटो उपलब्ध	326	IFR3646965	निर्वाचक का नाम : सौदानसिंह पिता का नाम: जयराम गृह संख्या : 72 उम्र : 53 लिंग : पुरुष	फोटो उपलब्ध	327	JCD1497395	निर्वाचक का नाम : भागीरथ पिता का नाम: अमोला गृह संख्या : 72 उम्र : 51 लिंग : पुरुष	फोटो उपलब्ध
328	JCD1789460	निर्वाचक का नाम : गोविन्दी पिता का नाम: अमोल सिंह गृह संख्या : 72 उम्र : 49 लिंग : पुरुष	फोटो उपलब्ध	329	JCD1522846	निर्वाचक का नाम : शिवती बाई अहिरवार अहिरवार पति का नाम: भागीरथ गृह संख्या : 72 उम्र : 49 लिंग : महिला	फोटो उपलब्ध	330	IFR3640059	निर्वाचक का नाम : फूलबाई पति का नाम: सौदानसिंह गृह संख्या : 72 उम्र : 48 लिंग : महिला	फोटो उपलब्ध

331	JCD1789478	निर्वाचक का नाम : कलावाई पति का नाम: गोविन्दी गृह संख्या : 72 उम्र : 44 लिंग : महिला	फोटो उपलब्ध	332	JCD1506138	निर्वाचक का नाम : श्यामलाल अहिरवार अहिरवार पिता का नाम: अमोल सिंह गृह संख्या : 72 उम्र : 44 लिंग : पुरुष	फोटो उपलब्ध	333	IFR2155604	निर्वाचक का नाम : रमेश पिता का नाम: अमोल सिंह गृह संख्या : 72 उम्र : 42 लिंग : पुरुष	फोटो उपलब्ध
334	JCD1522861	निर्वाचक का नाम : राम बाई अहिरवार अहिरवार पति का नाम: श्यामलाल गृह संख्या : 72 उम्र : 42 लिंग : महिला	फोटो उपलब्ध	335	IFR2155612	निर्वाचक का नाम : रामश्री बाई पति का नाम: रमेश गृह संख्या : 72 उम्र : 40 लिंग : महिला	फोटो उपलब्ध	336	IFR2155620	निर्वाचक का नाम : ब्रजेश पिता का नाम: अमोल सिंह गृह संख्या : 72 उम्र : 36 लिंग : पुरुष	फोटो उपलब्ध
337	IFR2155638	निर्वाचक का नाम : गायत्री बाई अहिरवार अहिरवार पति का नाम: ब्रजेश गृह संख्या : 72 उम्र : 35 लिंग : महिला	फोटो उपलब्ध	338	IFR3908886	निर्वाचक का नाम : सौरभ अहिरवार पिता का नाम: भागीरथ अहिरवार गृह संख्या : 72 उम्र : 23 लिंग : पुरुष	फोटो उपलब्ध	339	IFR3685732	निर्वाचक का नाम : अरुण अहिरवार पिता का नाम: श्यामलाल गृह संख्या : 72 उम्र : 23 लिंग : पुरुष	फोटो उपलब्ध
340	JCD1455070	निर्वाचक का नाम : किशोरीलाल पिता का नाम: सुम्मा गृह संख्या : 74 उम्र : 59 लिंग : पुरुष	फोटो उपलब्ध	341	IFR2074185	निर्वाचक का नाम : चैनासिंह पिता का नाम: किशोरीलाल गृह संख्या : 74 उम्र : 37 लिंग : पुरुष	फोटो उपलब्ध	342	IFR2074193	निर्वाचक का नाम : रामसखी बाई अहिरवार पति का नाम: चैनसिंह गृह संख्या : 74 उम्र : 35 लिंग : महिला	फोटो उपलब्ध
343	IFR4026290	निर्वाचक का नाम : गुड्डी बाई अहिरवार पति का नाम: रघुनाथ सिंह अहिरवार गृह संख्या : 75 उम्र : 49 लिंग : महिला	फोटो उपलब्ध	344	IFR3768652	निर्वाचक का नाम : शिवानी पिता का नाम: रघुनाथ गृह संख्या : 75 उम्र : 24 लिंग : महिला	फोटो उपलब्ध	345	JCD1506468	निर्वाचक का नाम : गोपीबाई पति का नाम: छट्टा गृह संख्या : 76 उम्र : 81 लिंग : महिला	फोटो उपलब्ध
346	JCD1435452	निर्वाचक का नाम : भवरलाल अहिरवार पिता का नाम: छोटेलाल अहिरवार गृह संख्या : 76 उम्र : 59 लिंग : पुरुष	फोटो उपलब्ध	347	JCD1454925	निर्वाचक का नाम : गुड्डीबाई पति का नाम: भवरलाल गृह संख्या : 76 उम्र : 56 लिंग : महिला	फोटो उपलब्ध	348	IFR2748341	निर्वाचक का नाम : हेमराज अहिरवार पिता का नाम: भंवरलाल गृह संख्या : 76 उम्र : 31 लिंग : पुरुष	फोटो उपलब्ध
349	IFR2748358	निर्वाचक का नाम : प्रीति बाई पति का नाम: हेमराज गृह संख्या : 76 उम्र : 30 लिंग : महिला	फोटो उपलब्ध	350	IFR2974194	निर्वाचक का नाम : धर्मेन्द्र सिंह पिता का नाम: भवरलाल गृह संख्या : 76 उम्र : 28 लिंग : पुरुष	फोटो उपलब्ध	351	IFR2974202	निर्वाचक का नाम : सपना अहिरवार पति का नाम: धर्मेन्द्र सिंह अहिरवार गृह संख्या : 76 उम्र : 27 लिंग : महिला	फोटो उपलब्ध
352	IFR3185964	निर्वाचक का नाम : नरेंद्र पिता का नाम: भवरलाल गृह संख्या : 76 उम्र : 26 लिंग : पुरुष	फोटो उपलब्ध	353	IFR3774544	निर्वाचक का नाम : कमलेश पिता का नाम: भवर लाल गृह संख्या : 76 उम्र : 23 लिंग : पुरुष	फोटो उपलब्ध	354	IFR3816774	निर्वाचक का नाम : तुलसा अहिरवार पति का नाम: नरेंद्र गृह संख्या : 76 उम्र : 23 लिंग : महिला	फोटो उपलब्ध
355	JCD1454891	निर्वाचक का नाम : गोवर्धन सिंह पिता का नाम: खयाली सिंह गृह संख्या : 77 उम्र : 69 लिंग : पुरुष	फोटो उपलब्ध	356	JCD1506260	निर्वाचक का नाम : राम बाई पति का नाम: गोवर्धन गृह संख्या : 77 उम्र : 64 लिंग : महिला	फोटो उपलब्ध	357	IFR2298891	निर्वाचक का नाम : प्रेमसिंह पिता का नाम: गोवर्धन गृह संख्या : 77 उम्र : 33 लिंग : पुरुष	फोटो उपलब्ध
358	IFR3155512	निर्वाचक का नाम : रानी बाई अहिरवार पति का नाम: प्रेम सिंह गृह संख्या : 77 उम्र : 31 लिंग : महिला	फोटो उपलब्ध	359	IFR3155504	निर्वाचक का नाम : राधेश्याम अहिरवार पिता का नाम: गोवर्धन सिंह गृह संख्या : 77 उम्र : 27 लिंग : पुरुष	फोटो उपलब्ध	360	IFR4071171	निर्वाचक का नाम : रानी अहिरवार पति का नाम: राधे श्याम अहिरवार गृह संख्या : 77 उम्र : 26 लिंग : महिला	फोटो उपलब्ध

361 निर्वाचक का नाम : रवि अहिरवार पिता का नाम: गोवर्धन सिंह अहिरवार गृह संख्या : 77 उम्र : 26 लिंग : पुरुष	IFR3185972 फोटो उपलब्ध	362 निर्वाचक का नाम : धर्मेन्द्र पिता का नाम: गोवर्धन गृह संख्या : 77 उम्र : 25 लिंग : पुरुष	IFR3395837 फोटो उपलब्ध	363 निर्वाचक का नाम : वल्लु अहिरवार अहिरवार पिता का नाम: मुकन्दी गृह संख्या : 78 उम्र : 86 लिंग : पुरुष	JCD1788959 फोटो उपलब्ध
364 निर्वाचक का नाम : घिसोबाई पति का नाम: वल्लू गृह संख्या : 78 उम्र : 81 लिंग : महिला	JCD1454818 फोटो उपलब्ध	365 निर्वाचक का नाम : नत्थूलाल पिता का नाम: वल्लू गृह संख्या : 78 उम्र : 53 लिंग : पुरुष	JCD1435510 फोटो उपलब्ध	366 निर्वाचक का नाम : वती बाई अहिरवार अहिरवार पति का नाम: नत्थूलाल गृह संख्या : 78 उम्र : 51 लिंग : महिला	JCD1506229 फोटो उपलब्ध
367 निर्वाचक का नाम : दिनेश अहिरवार पिता का नाम: नत्थूलाल गृह संख्या : 78 उम्र : 31 लिंग : पुरुष	IFR2499754 फोटो उपलब्ध	368 निर्वाचक का नाम : मुन्नी बाई पति का नाम: दिनेश अहिरवार गृह संख्या : 78 उम्र : 29 लिंग : महिला	IFR2883502 फोटो उपलब्ध	369 निर्वाचक का नाम : कुलदीप पिता का नाम: नत्थूलाल गृह संख्या : 78 उम्र : 26 लिंग : पुरुष	IFR3250933 फोटो उपलब्ध
370 निर्वाचक का नाम : अनिता अहिरवार पति का नाम: कुलदीप गृह संख्या : 78 उम्र : 26 लिंग : महिला	IFR3821535 फोटो उपलब्ध	371 निर्वाचक का नाम : प्रेमबाई पति का नाम: गबडू गृह संख्या : 79 उम्र : 76 लिंग : महिला	JCD1506161 फोटो उपलब्ध	372 निर्वाचक का नाम : हीरालाल पिता का नाम: गबडू गृह संख्या : 79 उम्र : 54 लिंग : पुरुष	JCD1506294 फोटो उपलब्ध
373 निर्वाचक का नाम : केराबाई पति का नाम: हीरालाल गृह संख्या : 79 उम्र : 51 लिंग : महिला	JCD1506153 फोटो उपलब्ध	374 निर्वाचक का नाम : रामकिशन अहिरवार अहिरवार पिता का नाम: गबडू गृह संख्या : 79 उम्र : 49 लिंग : पुरुष	JCD1497387 फोटो उपलब्ध	375 निर्वाचक का नाम : शीलबाई पति का नाम: रामकिशन गृह संख्या : 79 उम्र : 46 लिंग : महिला	JCD1506195 फोटो उपलब्ध
376 निर्वाचक का नाम : संतोष अहिरवार अहिरवार पिता का नाम: गबडू गृह संख्या : 79 उम्र : 43 लिंग : पुरुष	IFR2155646 फोटो उपलब्ध	377 निर्वाचक का नाम : सुशीला बाई अहिरवार अहिरवार पति का नाम: संतोष गृह संख्या : 79 उम्र : 40 लिंग : महिला	IFR2155653 फोटो उपलब्ध	378 निर्वाचक का नाम : सुनील कुमार अहिरवार पिता का नाम: गबडूलाल गृह संख्या : 79 उम्र : 31 लिंग : पुरुष	IFR2499747 फोटो उपलब्ध
379 निर्वाचक का नाम : जितेन्द्र पिता का नाम: हीरालाल गृह संख्या : 79 उम्र : 24 लिंग : पुरुष	IFR3640216 फोटो उपलब्ध	380 निर्वाचक का नाम : शिवानी अहिरवार पिता का नाम: हीरा लाल अहिरवार गृह संख्या : 79 उम्र : 23 लिंग : महिला	IFR3624095 फोटो उपलब्ध	381 निर्वाचक का नाम : मधु अहिरवार पिता का नाम: हीरालाल अहिरवार गृह संख्या : 79 उम्र : 21 लिंग : महिला	IFR3910395 फोटो उपलब्ध
382 निर्वाचक का नाम : निरंजन सिंह राजपूत राजपूत पिता का नाम: नारायणसिंह गृह संख्या : 82क उम्र : 59 लिंग : पुरुष	JCD1454842 फोटो उपलब्ध	383 निर्वाचक का नाम : रामकवर बाई राजपूत पति का नाम: निरंजन सिंह गृह संख्या : 82क उम्र : 56 लिंग : महिला	IFR2131647 फोटो उपलब्ध	384 निर्वाचक का नाम : योगेंद्र सिंह राजपूत पिता का नाम: निंजन सिंह गृह संख्या : 82क उम्र : 44 लिंग : पुरुष	JCD1789072 फोटो उपलब्ध
385 निर्वाचक का नाम : नरेन्द्र सिंह राजपूत पिता का नाम: निंजन सिंह गृह संख्या : 82क उम्र : 42 लिंग : पुरुष	JCD1454859 फोटो उपलब्ध	386 निर्वाचक का नाम : मिथिलेश कवर पति का नाम: योगेंद्र सिंह गृह संख्या : 82क उम्र : 42 लिंग : महिला	IFR0033290 फोटो उपलब्ध	387 निर्वाचक का नाम : धापू बाई राजपूत पति का नाम: नरेन्द्र सिंह राजपूत गृह संख्या : 82क उम्र : 31 लिंग : महिला	IFR3698891 फोटो उपलब्ध
388 निर्वाचक का नाम : महेन्द्रसिंह पिता का नाम: नारायणसिंह गृह संख्या : 82/क उम्र : 50 लिंग : पुरुष	JCD1454958 फोटो उपलब्ध	389 निर्वाचक का नाम : वृजबाला पति का नाम: महेन्द्रसिंह गृह संख्या : 82/क उम्र : 49 लिंग : महिला	JCD1454834 फोटो उपलब्ध	390 निर्वाचक का नाम : देवेंद्र सिंह पिता का नाम: महेन्द्र सिंह गृह संख्या : 82/क उम्र : 26 लिंग : पुरुष	IFR3232550 फोटो उपलब्ध

391

IFR3554623

निर्वाचक का नाम : हेमलता राजपूत  
पिता का नाम: महेन्द्र सिंह  
गृह संख्या : 82/क  
उम्र : 24 लिंग : महिला

फोटो उपलब्ध

392	1	IFR4126405	निर्वाचक का नाम : तेजस्विनी राजपूत पिता का नाम: वीरेंद्र सिंह राजपूत गृह संख्या : 40 उम्र : 18 लिंग : महिला	फोटो उपलब्ध	393	1	IFR4128989	निर्वाचक का नाम : कनिका राजपूत पिता का नाम: प्रेम सिंह राजपूत गृह संख्या : 36/क उम्र : 18 लिंग : महिला	फोटो उपलब्ध	394	1	IFR4129458	निर्वाचक का नाम : राखी जाटव पिता का नाम: मोहन लाल जाटव गृह संख्या : 48 उम्र : 18 लिंग : महिला	फोटो उपलब्ध
395	1	IFR4129508	निर्वाचक का नाम : अर्जुन अहिरवार पिता का नाम: भागीरथ अहिरवार गृह संख्या : 72 उम्र : 19 लिंग : पुरुष	फोटो उपलब्ध	396	1	IFR4130449	निर्वाचक का नाम : नीलम राजपूत पिता का नाम: शंभू सिंह राजपूत गृह संख्या : 37 उम्र : 18 लिंग : महिला	फोटो उपलब्ध	397	1	IFR4130407	निर्वाचक का नाम : करण अहिरवार पिता का नाम: गोविन्द गृह संख्या : 72 उम्र : 20 लिंग : पुरुष	फोटो उपलब्ध
398	1	IFR4131926	निर्वाचक का नाम : प्रवीण पाल पिता का नाम: मूलचंद पाल गृह संख्या : 65 उम्र : 18 लिंग : पुरुष	फोटो उपलब्ध	399	1	IFR4141164	निर्वाचक का नाम : स्वर्धी ठाकुर पति का नाम: स्वप्निल ठाकुर गृह संख्या : 37 उम्र : 22 लिंग : महिला	फोटो उपलब्ध	400	1	IFR4147583	निर्वाचक का नाम : कुलदीप प्रजापति पिता का नाम: जगदीश गृह संख्या : 69 उम्र : 30 लिंग : पुरुष	फोटो उपलब्ध
401	1	IFR4149688	निर्वाचक का नाम : रुपाली प्रजापति पति का नाम: कुलदीप गृह संख्या : 69 उम्र : 28 लिंग : महिला	फोटो उपलब्ध										

निर्वाचकों का विवरण :							
A) मतदाताओं की संख्या :							
		नामावली का प्रकार	निर्वाचक नामावली की पहचान :	मतदाताओं की संख्या :			
				पुरुष	महिला	तृतीय लिंग	कुल
I	मूल	मूल नामावली	विशेष गहन पुनरीक्षण 2026 की मूल नामावली एवं समस्त अनुपूरकों को एकीकृत कर	203	188	0	391
II	घटक I - परिवर्धन सूची	पूरक 1	विशेष गहन पुनरीक्षण - 2026	4	6	0	10
III	घटक II - विलोपन सूची	पूरक 1	विशेष गहन पुनरीक्षण - 2026	0	1	0	1
IV	लिंग में संशोधन के कारण अंतर			0	0	0	0
पुनरीक्षण के बाद इस नामावली में शुद्ध निर्वाचक (I+II-III+IV)				207	193	0	400
B) संशोधनों की संख्या :							
नामावली का प्रकार		निर्वाचक नामावली की पहचान :		संशोधनों की संख्या :			
पूरक 1		विशेष गहन पुनरीक्षण - 2026		2			

निर्वाचक रजिस्ट्रीकरण अधिकारी द्वारा जारी

E-मृत्यु, S-स्थानांतरित, R-दोहरी प्रविष्टि, M-लापता, Q-अहर्ता नहीं